CONTRATO ABIERTO PARA LA ADQUISICIÓN CONSOLIDADA DE VESTUARIO, UNIFORMES, CALZADO Y EQUIPO DE PROTECCIÓN PARA EL EJERCICIO FISCAL 2023, QUE CELEBRAN, POR UNA PARTE, EL EJECUTIVO FEDERAL POR CONDUCTO DE LA INSTITUTO NACIONAL PARA LA EDUCACIÓN DE LOS ADULTOS REPRESENTADA POR JOSÉ MUÑOZ GÓMEZ EN SU CARÁCTER DE APODERADO LEGAL Y TITULAR DE LA UNIDAD DE ADMINISTRACIÓN Y FINANZAS EN ADELANTE "EL INEA" ASISTIDO EN ESTE ACTO POR LA C. DEISY ELENA ORTEGA CALDERÓN, SUBDIRECTORA DE RECURSOS MATERIALES Y SERVICIOS, EN OFICINAS CENTRALES; LA C. IRENE WALTHER SERRANO, TITULAR EN LA UNIDAD DE OPERACIÓN DE "EL INEA" EN EL ESTADO DE BAJA CALIFORNIA; LA C. MARÍA MARISOL CRUZ SÁNCHEZ, TITULAR EN LA UNIDAD DE OPERACIÓN DE "EL INEA" EN EL ESTADO DE QUERÉTARO; EL C. JOSÉ ENRIQUE VALDIVIA CEDILLO, TITULAR EN LA UNIDAD DE OPERACIÓN DE "EL INEA" EN LA CIUDAD DE MÉXICO; EL C. ERICK LÓPEZ ÁLVAREZ TOSTADO, TITULAR EN LA UNIDAD DE OPERACIÓN DE "EL INEA" EN EL ESTADO DE MÉXICO; EL C. HERDELIO LARA CORTÁZAR, TITULAR EN LA UNIDAD DE OPERACIÓN DE "EL INEA" EN EL ESTADO DE MICHOACÁN DE OCAMPO Y LA C. MARÍA DE LOURDES URBINA CARRILLO, COORDINADORA REGIONAL, ENCARGADA DE LA UNIDA DE OPERACIÓN DE "EL INEA" EN NUEVO LEÓN; QUIENES FUNGIRÁN COMO LAS PERSONAS ADMINISTRADORAS DEL CONTRATO, ASÍ TAMBIÉN EL C. OMAR CALVO ZÚÑIGA, JEFE DEL DEPARTAMENTO DE SERVICIOS GENERALES, EN OFICINAS CENTRALES; LA C. IRMA AURORA ARAIZA FLORES, JEFA DEL DEPARTAMENTO DE ADMINISTRACIÓN Y FINANZAS EN LA UNIDAD DE OPERACIÓN DE "EL INEA" EN EL ESTADO DE BAJA CALIFORNIA; LA C. VERÓNICA AURELIA PINEDA ROMERO, JEFA DEL DEPARTAMENTO DE ADMINISTRACIÓN, PROGRAMACIÓN E INFORMÁTICA EN LA UNIDAD DE OPERACIÓN DE "EL INEA" EN LA CIUDAD DE MÉXICO; LA C. MYRNA MAYA MEJÍA, JEFA DEL DEPARTAMENTO DE ADMINISTRACIÓN Y PROGRAMACIÓN E INFORMÁTICA EN LA UNIDAD DE OPERACIÓN DE "EL INEA" EN EL ESTADO DE MÉXICO; EL C. OCTAVIO GONZÁLEZ SUÁREZ, JEFE DEL DEPARTAMENTO DE ADMINISTRACIÓN EN LA UNIDAD DE OPERACIÓN DE "EL INEA" EN EL ESTADO DE MICHOACÁN DE OCAMPO; EL C. SERGIO GÓMEZ LEÓN, JEFE DEL DEPARTAMENTO DE ADMINISTRACIÓN ACREDITACIÓN Y SISTEMAS EN LA UNIDAD DE OPERACIÓN DE "EL INEA" EN EL ESTADO DE NUEVO LEÓN Y EL C. JESÚS MARIO LEÓN FERNÁNDEZ, JEFE DELDEPARTAMENTO DE FINANZAS Y ADMINISTRACIÓN EN LA UNIDAD DE OPERACIÓN DE "EL INEA" EN EL ESTADO DE QUERÉTARO; QUIENES FUNGIRÁN COMO LAS PERSONAS SUPERVISORAS DEL CONTRATO Y, POR LA OTRA, SOBMEX MÉXICO, S.A. DE C.V., EN LO SUCESIVO "EL PROVEEDOR", REPRESENTADA POR EL C. PEDRO ERNESTO GUTIÉRREZ CERVANTES, EN SU CARÁCTER DE REPRESENTANTE LEGAL, A QUIENES DE MANERA CONJUNTA SE LES DENOMINARÁ "LAS PARTES", AL TENOR DE LAS DECLARACIONES Y CLÁUSULAS SIGUIENTES:

DECLARACIONES

1. "EL INEA" declara que:

1.1. Es un Organismo Descentralizado **"EL INEA"** de la Administración Pública Federal, con personalidad jurídica y patrimonio propio creado por Decreto Presidencial publicado en el Diario Oficial de la Federación (D.O.F.) el 31 de agosto de 1981, el cual se reformó por Decreto publicado en el mismo D.O.F. el 23 de agosto de 2012.

1.2. Con fundamento en el artículo 22, fracción XIV del *Estatuto Orgánico del Instituto Nacional para la Educación de los Adultos* y el numeral 1.6., facultad 14 del *Manual General*

de Organización del INEA 2020, y además acredita su personalidad en términos de la escritura pública número 175,436 de fecha 01 de julio de 2021, pasada ante la fe del Notario Público número 42 de la Ciudad de México, Lic. Salvador Godínez Viera, el C. José Muñoz Gómez en su cargo de Apoderado legal y Titular de la Unidad de Administración y Finanzas con R.F.C. MUGJ8302042T7, es un servidor público adscrito a la misma que cuenta con facultades legales para celebrar el presente contrato, quien podrá ser sustituido en cualquier momento en su cargo o funciones, sin que por ello, sea necesario celebrar un convenio modificatorio.

1.3. De conformidad con el *Manual General de Organización del INEA 2020*, suscribe el presente instrumento la C. Deisy Elena Ortega Calderón, en su carácter de Subdirectora de Recursos Materiales y Servicios con R.F.C. OECD760727BW0 persona facultada para administrar el cumplimiento de las obligaciones que deriven del objeto del presente contrato, quien podrá ser sustituida en cualquier momento, bastando para tales efectos un comunicado por escrito y firmado por el servidor público facultado para ello, informando a **"EL PROVEEDOR"** para los efectos del presente contrato.

1.4. De conformidad con el *Manual General de Organización del INEA 2020*, suscribe el presente instrumento el C. Omar Calvo Zúñiga, en su cargo de Jefe de Departamento de Servicios Generales, R.F.C. CAZO710724QR1 persona facultada para supervisar que se entreguen los bienes conforme a los términos y condiciones establecidos en el Contrato y su Anexo único (el cual se conforma por el anexo técnico, las propuestas técnica, económica, tabla de adjudicación y demanda agregada con domicilios).

1.5. La Notificación del Fallo de la Adjudicación Directa Nacional se emitió en términos de lo establecido en los artículos 134 de la Constitución Política de los Estados Unidos Mexicanos; 17, 22, fracción II, 25, 26, fracción III, 28, fracción I, 40, 41, fracción III y 47 de la Ley de Adquisiciones, Arrendamientos y Servicios del Sector Público, **"LAASSP"**, 13, 71 y 85 de su Reglamento, así como en el numeral 4.2.4.1.3 del Manual Administrativo de Aplicación General en Materia de Adquisiciones, Arrendamientos y Servicios del Sector Público y en términos de lo dispuesto por las fracciones XXV y XXVI del artículo 31 de la Ley Orgánica de la Administración Pública Federal, del Acuerdo por el que se delegan diversas facultades a la persona titular de la Oficialía Mayor de la Secretaría de Hacienda y Crédito Público, en materia de compras consolidadas, publicado en el D.O.F. el 11 de octubre de 2019, así como en los Lineamientos para coordinar y llevar a cabo los procedimientos de contratación para consolidar la adquisición o arrendamiento de bienes muebles o la prestación de servicios de cualquier naturaleza, publicados en el D.O.F. el 12 de marzo de 2021.

1.6. El dictamen favorable emitido por el Comité de Adquisiciones, Arrendamientos y Servicios de la Secretaría de Hacienda y Crédito Público, sobre la procedencia de llevar a cabo la contratación consolidada por Adjudicación Directa Nacional, como excepción a la Licitación Pública, mediante acuerdo número **CAAS-C01-CON-OM-SE-01/2023** emitido en su **Primera Sesión Extraordinaria,** celebrada el 03 de julio de 2023, se le notificó al **"PROVEEDOR"** mediante oficio OM/UCCP/2023/07/007, que su oferta resultó adjudicada con número del Procedimiento AA-06-700-006000993-N-5-2023, en razón de lo cual se lleva a cabo la formalización del contrato, cuyo objeto consiste en la **ADQUISICIÓN CONSOLIDADA DE VESTUARIO, UNIFORMES, CALZADO Y EQUIPO DE PROTECCIÓN PARA EL EJERCICIO FISCAL 2023,** en términos de lo descrito en este documento, toda vez que la proposición que

presentó como respuesta a la Petición de Oferta que la Secretaría de Hacienda y Crédito Público a través de la Dirección General en la Oficialía Mayor que funge como área consolidadora contratante, cumple con los requisitos administrativos, legales, técnicos y económicos solicitados y por lo tanto, garantiza las mejores condiciones de contratación para el Estado.

1.7. "EL INEA" cuenta con suficiencia presupuestaria otorgada mediante cédula UAF/SRMS/DSG/57/23-748 con folio de autorización 1440 de fecha 11 de abril de 2023, emitida por la Subdirección de Presupuesto y Recursos Financieros.

1.8. Para efectos fiscales las Autoridades Hacendarias le han asignado el Registro Federal de Contribuyentes N° INE810901CP4.

1.9. Tiene establecido su domicilio en calle Francisco Márquez no. 160, colonia Condesa, alcaldía Cuauhtémoc, código postal 06140, Ciudad de México, mismo que señala para los fines y efectos legales del presente.

1.10. De conformidad con el *Manual General de Organización del INEA 2020*, el C. José Enrique Valdivia García, Titular de la Unidad de Operación de **"EL INEA"** en la Ciudad de México, R.F.C. VACE820627RY9, facultado como persona administradora del cumplimiento de las obligaciones que deriven del objeto del presente contrato, quien podrá ser sustituida en cualquier momento en su cargo o funciones, bastando para tales efectos un comunicado por escrito y firmado por el servidor público facultado para ello, dirigido al representante de **"EL INEA"** para los efectos que estimen conducentes y encargado del cumplimiento de las obligaciones contraídas en este instrumento jurídico conforme a lo establecido en el Anexo único, quien suscribirá en el apéndice para tal fin y se adjunte al mismo.

1.11. De conformidad con el *Manual General de Organización del INEA 2020*, el C. Erick López Álvarez Tostado, Titular de la Unidad de Operación de **"EL INEA"** en el Estado de México, R.F.C. LOAE840930LP0, facultado como persona administradora del cumplimiento de las obligaciones que deriven del objeto del presente contrato, quien podrá ser sustituida en cualquier momento en su cargo o funciones, bastando para tales efectos un comunicado por escrito y firmado por el servidor público facultado para ello, dirigido al representante de **"EL INEA"** para los efectos que estimen conducentes y encargado del cumplimiento de las obligaciones contraídas en este instrumento jurídico conforme a lo establecido en el Anexo único, quien suscribirá en el apéndice para tal fin y se adjunte al mismo.

1.12. De conformidad con el *Manual General de Organización del INEA 2020*, el C. Herdelio Lara Cortázar, Titular de la Unidad de Operación de **"EL INEA"** en Michoacán de Ocampo, R.F.C. LACH611102V30, facultado como persona administradora del cumplimiento de las obligaciones que deriven del objeto del presente contrato, quien podrá ser sustituida en cualquier momento en su cargo o funciones, bastando para tales efectos un comunicado por escrito y firmado por el servidor público facultado para ello, dirigido al representante de **"EL INEA"** para los efectos que estimen conducentes y encargado del cumplimiento de las obligaciones contraídas en este instrumento jurídico conforme a lo establecido en el Anexo único, quien suscribirá en el apéndice para tal fin y se adjunte al mismo.

1.13. De conformidad con el *Manual General de Organización del INEA 2020*, la C. María de Lourdes Urbina Carrillo, Coordinadora Regional, encargada de la Unidad de Operación de **"EL**

INEA” en Nuevo León, facultada como persona administradora del cumplimiento de las obligaciones que deriven del objeto del presente contrato, quien podrá ser sustituida en cualquier momento en su cargo o funciones, bastando para tales efectos un comunicado por escrito y firmado por el servidor público facultado para ello, dirigido al representante de **“EL INEA”** para los efectos que estimen conducentes y encargado del cumplimiento de las obligaciones contraídas en este instrumento jurídico conforme a lo establecido en el Anexo único, quien suscribirá en el apéndice para tal fin y se adjunte al mismo.

1.14. De conformidad con el *Manual General de Organización del INEA 2020*, la C. María Marisol Cruz Sánchez, Titular de la Unidad de Operación de **“EL INEA”** en Querétaro, R.F.C. CUM910211L2A, facultada como persona administradora del cumplimiento de las obligaciones que deriven del objeto del presente contrato, quien podrá ser sustituida en cualquier momento en su cargo o funciones, bastando para tales efectos un comunicado por escrito y firmado por el servidor público facultado para ello, dirigido al representante de **“EL INEA”** para los efectos que estimen conducentes y encargado del cumplimiento de las obligaciones contraídas en este instrumento jurídico conforme a lo establecido en el Anexo único, quien suscribirá en el apéndice para tal fin y se adjunte al mismo.

1.15. De conformidad con el *Manual General de Organización del INEA 2020*, la C. Irene Walther Serrano, Titular de la Unidad de Operación de “EL INEA en Baja California, R.F.C. WASI620111SU5, facultada como persona administradora del cumplimiento de las obligaciones que deriven del objeto del presente contrato, quien podrá ser sustituida en cualquier momento en su cargo o funciones, bastando para tales efectos un comunicado por escrito y firmado por el servidor público facultada para ello, dirigido al representante de **“EL INEA”** para los efectos que estimen conducentes y encargado del cumplimiento de las obligaciones contraídas en este instrumento jurídico conforme a lo establecido en el Anexo único, quien suscribirá en el apéndice para tal fin y se adjunte al mismo.

1.16. De conformidad con el *Manual General de Organización del INEA 2020*, la C. Verónica Aurelia Pineda Romero, Jefa del Departamento de Administración, Programación e Informática de la Unidad de Operación de **“EL INEA”** en la Ciudad de México, R.F.C. PIRV671202FY7, facultada como persona supervisora para que se entreguen los bienes conforme a los términos y condiciones establecidas en el Contrato y su Anexo único, quien suscribirá en el apéndice que para tal fin se adjunte al presente.

1.17. De conformidad con el *Manual General de Organización del INEA 2020*, la C. Myrna Maya Mejía, Jefa del Departamento de Administración y Programación e Informática de la Unidad de Operación de **“EL INEA”** en el Estado de México, R.F.C. MAMM740612GX5, facultada como persona supervisora para que se entreguen los bienes conforme a los términos y condiciones establecidas en el Contrato y su Anexo único, quien suscribirá en el apéndice que para tal fin se adjunte al presente.

1.18. De conformidad con el *Manual General de Organización del INEA 2020,* el C. Octavio González Suárez, Jefe del Departamento de Administración de la Unidad de Operación de **“EL INEA”** en Michoacán de Ocampo, R.F.C. GOSO810625HE7, facultado como persona supervisora para que se entreguen los bienes conforme a los términos y condiciones establecidas en el Contrato y su Anexo único, quien suscribirá en el apéndice que para tal fin se adjunte al presente.

1.19. De conformidad con el *Manual General de Organización del INEA 2020*, el C. Sergio Gómez León, Jefe del Departamento de Acreditación y encargado del Departamento de Administración y Finanzas de la Unidad de Operación de **"EL INEA"** en Nuevo León, R.F.C. GOLS660918999, facultado como persona supervisora para que se entreguen los bienes conforme a los términos y condiciones establecidas en el Contrato y su Anexo único, quien suscribirá en el apéndice que para tal fin se adjunte al presente.

1.20. De conformidad con el *Manual General de Organización del INEA 2020*, el C. Jesús Mario León Fernández, Jefe del Departamento de Finanzas y Administración de la Unidad de Operación de **"EL INEA"** en Querétaro, R.F.C. LEFJ660707A54, facultado como persona supervisora para que se entreguen los bienes conforme a los términos y condiciones establecidas en el Contrato y su Anexo único, quien suscribirá en el apéndice que para tal fin se adjunte al presente.

1.21. De conformidad con el *Manual General de Organización del INEA 2020*, la C. Irma Aurora Araiza Flores, Jefa del Departamento de Administración y Finanzas de la Unidad de Operación de **"EL INEA"** en Baja California, R.F.C. AAFI620302SM3, facultada como persona supervisora para que se entreguen los bienes conforme a los términos y condiciones establecidas en el Contrato y su Anexo Único, quien suscribirá en el apéndice que para tal fin se adjunte al presente.

2. "EL PROVEEDOR" declara que:

2.1. Es una persona moral, legalmente constituida mediante la escritura pública 150,515 de 27 de agosto de 2010, otorgada ante la fe del Licenciado Ignacio R. Morales Lechuga, titular de la Notaría Pública No. 116 del Distrito Federal (hoy Ciudad de México), misma que no ha sufrido modificaciones, denominada SOBMEX MÉXICO, S.A. DE C.V., **tiene por objeto la compra, venta, fabricación, producción, integración, transformación, representación, importación, exportación, distribución y en general cualquier acto de comercio que tenga por objeto equipos y materiales relacionados con cualquier tipo de materia prima y productos terminados en general manufacturados o no, así como su servicio, equipos de protección respiratoria, equipo de protección personal, equipos eléctricos, electrónicos, cables eléctricos y de computación,** entre otros.

2.2. El C. Pedro Ernesto Gutiérrez Cervantes, en su carácter de Representante Legal, cuenta con facultades suficientes para suscribir el presente contrato y obligar a su representada, como lo acredita con escritura pública 48,508 de fecha 3 de julio de 2013, otorgada ante la fe del Licenciado Miguel Ángel Beltrán Lara, titular de la Notaría Pública No. 169 del Distrito Federal (hoy Ciudad de México), instrumento que bajo protesta de decir verdad manifiesta no le ha sido limitado ni revocado en forma alguna.

2.3. Reúne las condiciones técnicas, jurídicas y económicas, y cuenta con la organización y elementos necesarios para su cumplimiento.

2.4. Cuenta con su Registro Federal de Contribuyentes SME1009038L1.

2.5. Bajo protesta de decir verdad, está al corriente en los pagos de sus obligaciones fiscales, en específico las previstas en el artículo 32-D del Código Fiscal Federal vigente, así como de sus obligaciones fiscales en materia de seguridad social, ante el Instituto del Fondo Nacional de la Vivienda para los Trabajadores (INFONAVIT) y el Instituto Mexicano del Seguro Social

(IMSS); lo que acredita con las Opiniones de Cumplimiento de Obligaciones Fiscales y en materia de Seguridad Social en sentido positivo, emitidas por el SAT e IMSS, respectivamente, así como con la Constancia de Situación Fiscal en materia de Aportaciones Patronales y Entero de Descuentos, sin adeudo, emitida por el INFONAVIT, las cuales se encuentran vigentes y obran en el expediente respectivo.

2.6. Señala como su domicilio para todos los efectos legales el ubicado en prolongación Alfredo del Mazo 3, lote 9, fraccionamiento Industrial el Pedregal, colonia Ignacio López Rayón, código postal 52986, Atizapán de Zaragoza, Estado de México.

3. "LAS PARTES" declaran que:

3.1. Es su voluntad celebrar el presente contrato y sujetarse a sus términos y condiciones, para lo cual se reconocen las facultades y capacidades, mismas que no les han sido revocadas o limitadas en forma alguna, por lo que de común acuerdo se obligan de conformidad con las siguientes:

CLÁUSULAS

PRIMERA. OBJETO CONTRATO.
"EL PROVEEDOR" acepta y se obliga a proporcionar a **"EL INEA"** los bienes por la **ADQUISICIÓN CONSOLIDADA DE VESTUARIO, UNIFORMES, CALZADO Y EQUIPO DE PROTECCIÓN PARA EL EJERCICIO FISCAL 2023**, en los términos y condiciones establecidos en este contrato y su Anexo único (el cual se conforma por el anexo técnico, las propuestas técnica, económica, tabla de adjudicación y demanda agregada con domicilios) que forman parte integrante del mismo.

SEGUNDA. MONTO DEL CONTRATO.
"EL INEA" pagará a **"EL PROVEEDOR"** como contraprestación por la adquisición de los bienes objeto de este contrato, la cantidad mínima de $4,693.20 (cuatro mil seiscientos treinta y dos pesos 20/100 M.N.) más impuestos por la cantidad de $750.91 (setecientos cincuenta pesos 91/100 M.N.) dando un monto mínimo integrado de $5,444.11 (cinco mil cuatrocientos cuarenta y cuatro pesos 11/100 M.N.) y un monto máximo de $4,693.20 (cuatro mil seiscientos treinta y dos pesos 20/100 M.N.) más impuestos por la cantidad de $750.91 (setecientos cincuenta pesos 91/100 M.N.) dando un monto máximo integrado de $5,444.11 (cinco mil cuatrocientos cuarenta y cuatro pesos 11/100 M.N.).

Los precios unitarios del presente contrato, expresados en moneda nacional son:

Concepto	Precio unitario inicial	Descuento	Precio unitario total antes I.V.A.
GORRA TIPO BEISBOLERA GABARDINA	$69.03	3%	$66.93
LENTES DE PROTECCIÓN	$32.00	10%	$28.80

Conforme al Anexo único.

El precio unitario es considerado fijo y en moneda nacional PESO MEXICANO hasta que concluya la relación contractual que se formaliza, incluyendo todos los conceptos y costos involucrados en la **ADQUISICIÓN CONSOLIDADA DE VESTUARIO, UNIFORMES, CALZADO Y EQUIPO DE PROTECCIÓN PARA EL EJERCICIO FISCAL 2023**, por lo que **"EL PROVEEDOR"** no podrá agregar ningún costo extra y los precios serán inalterables durante la vigencia del presente contrato.

El precio unitario es considerado fijo y en moneda nacional PESO MEXICANO hasta que concluya la relación contractual que se formaliza, incluyendo todos los conceptos y costos involucrados en la **ADQUISICIÓN CONSOLIDADA DE VESTUARIO, UNIFORMES, CALZADO Y EQUIPO DE PROTECCIÓN PARA EL EJERCICIO FISCAL 2023**, por lo que **"EL PROVEEDOR"** no podrá agregar ningún costo extra y los precios serán inalterables durante la vigencia del presente contrato.

TERCERA. ANTICIPO.
"EL INEA" proporcionará el 40% (cuarenta por ciento) de anticipo, de conformidad en los términos de lo dispuesto en los artículos 13 de la **"LAASSP"** y 11 de su Reglamento, para la Adjudicación Directa Nacional número AA-06-700-006000993-N-5-2023, **ADQUISICIÓN CONSOLIDADA DE VESTUARIO, UNIFORMES, CALZADO Y EQUIPO DE PROTECCIÓN PARA EL EJERCICIO FISCAL 2023**.

CUARTA. FORMA Y LUGAR DE PAGO.
"EL INEA" efectuará el pago a través de transferencia electrónica en pesos de los Estados Unidos Mexicanos, conforme a los bienes entregados y a entera satisfacción del administrador del contrato y de acuerdo con lo establecido en el Anexo único, que forma parte integrante de este contrato.

El pago se realizará en un plazo máximo de 20 (veinte) días naturales siguientes, contados a partir de la fecha en que sea entregado y aceptado el Comprobante Fiscal Digital por Internet (CFDI) o factura electrónica a **"EL INEA"** con la aprobación (firma) de la persona Administradora del presente contrato.

El cómputo del plazo para realizar el pago se contabilizará a partir del día hábil siguiente de la aceptación del CFDI o factura electrónica, y ésta reúna los requisitos fiscales que establece la legislación en la materia, el desglose de los bienes, los precios unitarios, se verifique su autenticidad, no existan aclaraciones al importe y vaya acompañada con la documentación soporte de la entrega de los bienes facturados.

De conformidad con el artículo 90 del Reglamento de la **"LAASSP"**, en caso de que el CFDI o factura electrónica entregado presente errores, el Administrador del presente contrato o a quien éste designe por escrito, dentro de los 3 (tres) días hábiles siguientes de su recepción, indicará a **"EL PROVEEDOR"** las deficiencias que deberá corregir; por lo que, el procedimiento de pago reiniciará en el momento en que **"EL PROVEEDOR"** presente el CFDI y/o documentos soporte corregidos y sean aceptados.

El tiempo que **"EL PROVEEDOR"** utilice para la corrección del CFDI y/o documentación soporte entregada, no se computará para efectos de pago, de acuerdo con lo establecido en el artículo 51 de la **"LAASSP"**.

El CFDI o factura electrónica deberá ser presentada a la administradora y al supervisor del contrato, la cual deberá venir a nombre de **"EL INEA"** con Registro Federal de Contribuyentes INE810901CP4, con domicilio en calle Francisco Márquez número 160,colonia Condesa, código postal 06140, alcaldía Cuauhtémoc, Ciudad de México, que reúna los requisitos fiscales establecidos en los artículos 29 y 29-A del Código Fiscal de la Federación y los correlativos de su Reglamento, indicar el número de Contrato, en caso de Convenio hacer referencia al Contrato, la descripción completa de los bienes entregados, el costo unitario, el desglose del Impuesto al Valor Agregado, retenciones que en su caso correspondan y el importe total; Archivo .XML y .PDF impreso, así como anexar la verificación del o los comprobantes fiscales de forma impresa que emite el SAT.

El CFDI o factura electrónica se deberá presentar desglosando el impuesto cuando aplique.

"EL PROVEEDOR" manifiesta su conformidad que, hasta en tanto no se cumpla con la verificación, supervisión y aceptación de la entrega de los bienes, no se tendrán como recibidos o aceptados por el Administrador del presente contrato.

Para efectos de trámite de pago, **"EL PROVEEDOR"** deberá ser titular de una cuenta bancaria, en la que se efectuará la transferencia electrónica de pago, respecto de la cual deberá proporcionar toda la información y documentación que le sea requerida por **"EL INEA"**, para efectos del pago.

"EL PROVEEDOR" deberá presentar la información y documentación que **"EL INEA"** le solicite para el trámite de pago, atendiendo a las disposiciones legales e internas de **"EL INEA"**.

El pago de la entrega de los bienes recibidos, quedará condicionado proporcionalmente al pago que **"EL PROVEEDOR"** deba efectuar por concepto de penas convencionales y, en su caso, deductivas.

Para el caso que se presenten pagos en exceso, se estará a lo dispuesto por el artículo 51, párrafo tercero, de la **"LAASSP"**.

"EL INEA" proporcionará el 40% (cuarenta por ciento) de anticipo, en términos de lo dispuesto en los artículos 13 de la LAASSP" y 11 de su Reglamento, el monto del anticipo será de conformidad a la siguiente tabla:

ANTICIPO	
% Porcentaje	**Monto**
40.00%	$ 1,877.28

Para lo cual deberán considerar lo siguiente:

I. El anticipo únicamente se otorgará cuando se trate de micro, pequeñas y medianas empresas nacionales, por lo que **"EL PROVEEDOR"** adjudicado deberá acreditar ante "EL INEA" que es micro, pequeña y mediana empresa nacional.
II. Previo al pago de anticipo, **"EL PROVEEDOR"** deberá entregar garantía de anticipo por el monto total del anticipo a más tardar en la fecha establecida en el contrato, la que subsistirá hasta su total amortización o devolución.

III. El pago de anticipo se entregará en una exhibición dentro de los 20 días naturales siguientes a la notificación del fallo.
IV. El anticipo deberá descontarse del monto del contrato a partir de la fecha que sea recibido por **"EL PROVEEDOR"** adjudicado.
V. La amortización del anticipo se llevará a cabo proporcionalmente en cada uno de los pagos que realice **"EL INEA".**
VI. En caso de rescisión del contrato, el proveedor deberá reintegrar el anticipo que haya recibido más los intereses correspondientes. Los intereses se calcularán sobre el monto del anticipo no amortizado, y se computarán por días naturales desde la fecha de su entrega hasta la fecha en que se pongan efectivamente las cantidades a disposición de la dependencia o entidad.

QUINTA. LUGAR, PLAZOS Y CONDICIONES DE LOS BIENES.
La entrega de los bienes, se realizará conforme a los plazos, condiciones y entregables establecidos por **"EL INEA"** en el Anexo único, el cual forma parte del presente contrato.

La entrega de los bienes será en los domicilios señalados en el Anexo único y fechas establecidas en el mismo.

En los casos que, derivado de la verificación se detecten defectos o discrepancias en la entrega de los bienes o incumplimiento en las especificaciones técnicas, **"EL PROVEEDOR"** será notificado por correo electrónico y/o escrito, por la persona administradora del contrato en **"EL INEA"**.

SEXTA. VIGENCIA.
"LAS PARTES" convienen en que la vigencia del presente contrato será del 4 de julio al 31 de diciembre de 2023.

La entrega de los bienes deberá realizarse conforme al Anexo único.

SÉPTIMA. MODIFICACIONES DEL CONTRATO.
"LAS PARTES" están de acuerdo que la **"EL INEA"** por razones fundadas y explícitas podrá ampliar el monto o la cantidad de la entrega de los bienes, de conformidad con el artículo 52 de la **"LAASSP"**, siempre y cuando las modificaciones no rebasen en su conjunto el 20% (veinte por ciento) de los establecidos originalmente, el precio unitario sea igual al originalmente pactado y el contrato esté vigente.

La modificación se formalizará mediante la celebración de un Convenio Modificatorio.

"EL INEA", podrá ampliar la vigencia del presente instrumento, siempre y cuando, no implique incremento del monto contratado o de la cantidad de los bienes, siendo necesario que se obtenga el previo consentimiento de **"EL PROVEEDOR"**.

De presentarse caso fortuito o fuerza mayor, o por causas atribuibles a **"EL INEA"**, se podrá modificar el plazo del presente instrumento jurídico, debiendo acreditar dichos supuestos con las constancias respectivas. La modificación del plazo por caso fortuito o fuerza mayor podrá ser solicitada por cualquiera de **"LAS PARTES"**.

En los supuestos previstos en los dos párrafos anteriores, no procederá la aplicación de penas convencionales por atraso.

Cualquier modificación al presente contrato deberá formalizarse por escrito, y deberá suscribirse por el servidor público de **"EL INEA"** que lo haya hecho, o quien lo sustituya o esté facultado para ello, para lo cual **"EL PROVEEDOR"** realizará el ajuste respectivo de la garantía de cumplimiento, en términos del artículo 91, último párrafo del Reglamento de la **"LAASSP"**, salvo que por disposición legal se encuentre exceptuado de presentar garantía de cumplimiento.

"EL INEA" se abstendrá de hacer modificaciones que se refieran a precios, anticipos, pagos progresivos, especificaciones y, en general, cualquier cambio que implique otorgar condiciones más ventajosas a un proveedor comparadas con las establecidas originalmente.

OCTAVA. GARANTÍA DE LOS BIENES.
Para la entrega de los bienes materia del presente contrato, se requiere que **"EL PROVEEDOR"** presente garantía por la calidad de los bienes a entregar.

NOVENA. GARANTÍA(S).
A) CUMPLIMIENTO DEL CONTRATO.

Conforme a los artículos 48, fracción II, 49, fracción I (dependencias) o II (entidades), de la **"LAASSP"**; 85, fracción III, 103 de su Reglamento; y 166 de la Ley de Instituciones de Seguros y de Fianzas, **"EL PROVEEDOR"** se obliga a constituir una garantía la cual podrá ser divisible, la cual sólo se hará efectiva en la proporción correspondiente al incumplimiento de la obligación principal, mediante fianza expedida por compañía afianzadora mexicana autorizada por la Comisión Nacional de Seguros y de Fianzas, a favor de **"EL INEA"**, por un importe equivalente al 10.0% del monto total del contrato, sin incluir impuestos. Dicha fianza deberá ser entregada a **"EL INEA"**, a más tardar dentro de los 10 (diez) días naturales posteriores a la firma del presente contrato.

Si las disposiciones jurídicas aplicables lo permiten, la entrega de la garantía de cumplimiento se podrá realizar de manera electrónica.

En caso de que **"EL PROVEEDOR"** incumpla con la entrega de la garantía en el plazo establecido, **"EL INEA"** podrá rescindir el contrato y dará vista al Órgano Interno de Control para que proceda en el ámbito de sus facultades.

La garantía de cumplimiento no será considerada como una limitante de responsabilidad de **"EL PROVEEDOR"**, derivada de sus obligaciones y garantías estipuladas en el presente instrumento jurídico, y no impedirá que **"EL INEA"** reclame la indemnización por cualquier incumplimiento que pueda exceder el valor de la garantía de cumplimiento.

En caso de incremento al monto del presente instrumento jurídico o modificación al plazo, **"EL PROVEEDOR"** se obliga a entregar a **"EL INEA"** dentro de los 10 (diez días) naturales siguientes a la formalización del mismo, de conformidad con el último párrafo del artículo 91, del Reglamento de la **"LAASSP"**, los documentos modificatorios o endosos correspondientes, debiendo contener en el documento la estipulación de que se otorga de manera conjunta, solidaria e inseparable de la garantía otorgada inicialmente.

Cuando la contratación abarque más de un ejercicio fiscal, la garantía de cumplimiento del contrato podrá ser por el porcentaje que corresponda del monto total por erogar en el ejercicio fiscal de que se trate, y deberá ser renovada por **"EL PROVEEDOR"** cada ejercicio

fiscal por el monto que se ejercerá en el mismo, la cual deberá presentarse a **"EL INEA"** a más tardar dentro de los primeros diez días naturales del ejercicio fiscal que corresponda.

Una vez cumplidas las obligaciones a satisfacción, el servidor público facultado por **"EL INEA"** procederá inmediatamente a extender la constancia de cumplimiento de las obligaciones contractuales y dará inicio a los trámites para la cancelación de las garantías de anticipo y cumplimiento del contrato, lo que comunicará a **"EL PROVEEDOR"**.

B) DEL ANTICIPO.

Previo al pago del anticipo **"EL PROVEEDOR"** deberá entregar garantía de anticipo por el 100% (cien por ciento) del monto total del anticipo, en la misma moneda en la que otorgue el anticipo, la que subsistirá hasta su total amortización o devolución.

La garantía de Anticipo se cancelará hasta que se haya realizado la amortización total.

DÉCIMA. OBLIGACIONES DE "EL PROVEEDOR".
a) Entregar los bienes en las fechas o plazos y lugares establecidos conforme a lo pactado en el presente contrato y Anexo único.

b) Cumplir con las especificaciones técnicas y de calidad y demás condiciones establecidas en el presente contrato y Anexo único.

c) Asumir la responsabilidad de cualquier daño que llegue a ocasionar a **"EL INEA"** o a terceros con motivo de la ejecución y cumplimiento del presente contrato.

d) Proporcionar la información que le sea requerida por la Secretaría de la Función Pública y el Órgano Interno de Control, de conformidad con el artículo 107 del Reglamento de la **"LAASSP"**.

DÉCIMA PRIMERA. OBLIGACIONES DE "EL INEA".
a) Otorgar todas las facilidades necesarias, a efecto de que **"EL PROVEEDOR"** lleve a cabo en los términos convenidos en la entrega de los bienes objeto del contrato.

b) Realizar el pago correspondiente en tiempo y forma.

c) Extender a **"EL PROVEEDOR"**, por conducto del Servidor Público facultado, la constancia de cumplimiento de obligaciones contractuales inmediatamente que se cumplan éstas a satisfacción expresa de dicho servidor público para que se dé trámite a la cancelación de la garantía de cumplimiento del presente contrato.

DÉCIMA SEGUNDA. ADMINISTRACIÓN, VERIFICACIÓN, SUPERVISIÓN Y ACEPTACIÓN DE LOS BIENES.
"EL INEA" designa como persona Administradora del presente contrato a la C. Deisy Elena Ortega Calderón, con RFC OECD760727BW0 en su carácter de Subdirectora de Recursos Materiales y Servicios quien dará seguimiento y verificará el cumplimiento de los derechos y obligaciones establecidos en este instrumento.

Los bienes se tendrán por recibidos previa revisión de la persona administradora del presente contrato, la cual consistirá en la verificación del cumplimiento de las especificaciones

establecidas y en su caso en los anexos respectivos, así como las contenidas en la propuesta técnica.

“EL INEA” a través de la administradora del contrato, rechazará los bienes, que no cumplan las especificaciones establecidas en este contrato y en su Anexo único, obligándose **“EL PROVEEDOR”** en este supuesto a entregarlo nuevamente bajo su responsabilidad y sin costo adicional para **“EL INEA”**, sin perjuicio de la aplicación de las penas convencionales o deducciones al cobro correspondientes.

“EL INEA” a través de la persona administradora del contrato, podrá aceptar los bienes que incumplan de manera parcial o deficiente las especificaciones establecidas en este contrato y en el Anexo único, sin perjuicio de la aplicación de las deducciones al pago que procedan, y reposición de los bienes, cuando la naturaleza propia de éstos lo permita.

DÉCIMA TERCERA. DEDUCCIONES.
“EL INEA” aplicará deducciones al pago por el incumplimiento parcial o deficiente, en que incurra **“EL PROVEEDOR”** conforme a lo estipulado en las cláusulas del presente contrato y sus anexos respectivos, las cuales se calcularán por un 20.0% sobre el monto de los bienes, proporcionados en forma parcial o deficiente. Las cantidades a deducir se aplicarán en el CFDI o factura electrónica que **“EL PROVEEDOR”** presente para su cobro, en el pago que se encuentre en trámite o bien en el siguiente pago.

De no existir pagos pendientes, se requerirá a **“EL PROVEEDOR”** que realice el pago de la deductiva a través del esquema e5cinco Pago Electrónico de Derechos, Productos y Aprovechamientos (DPA´s), a favor de la Tesorería de la Federación, o de **“EL INEA”**. En caso de negativa se procederá a hacer efectiva la garantía de cumplimiento del contrato.

Las deducciones económicas se aplicarán sobre la cantidad indicada sin incluir impuestos.

La notificación y cálculo de las deducciones correspondientes las realizará el administrador del contrato de **“EL INEA”**, por escrito o vía correo electrónico, dentro de los (días) posteriores al incumplimiento parcial o deficiente.

DÉCIMA CUARTA. PENAS CONVENCIONALES.
En caso que **“EL PROVEEDOR”** incurra en atraso en el cumplimiento conforme a lo pactado para la entrega de los bienes objeto del presente contrato, conforme a lo establecido en el Anexo único, como parte integral del presente contrato, **“EL INEA”** por conducto del administrador del contrato aplicará la pena convencional equivalente al 0.005%, por cada día de atraso sobre la cantidad de los bienes no entregados de conformidad con este instrumento legal y su Anexo único.

La persona Administradora del contrato notificará a **“EL PROVEEDOR”** por escrito o vía correo electrónico el cálculo de la pena convencional, el cumplimiento de la obligación de que se trate.

El pago de los bienes quedará condicionado, proporcionalmente, al pago que el proveedor deba efectuar por concepto de penas convencionales por atraso; en el supuesto que el contrato sea rescindido en términos de lo previsto en la **“EL PROVEEDOR”** deba efectuar por concepto de penas convencionales por atraso; en el supuesto que el contrato sea rescindido en términos de lo previsto en la CLÁUSULA VIGÉSIMA CUARTA DE RESCISIÓN, no procederá

el cobro de dichas penas ni la contabilización de las mismas al hacer efectiva la garantía de cumplimiento del contrato.

El pago de la pena podrá efectuarse a través del esquema e5cinco Pago Electrónico de Derechos, Productos y Aprovechamientos (DPA´s), a favor de **"EL INEA"**; o bien, a través de un comprobante de egreso (CFDI de Egreso) conocido comúnmente como Nota de Crédito, en el momento en el que emita el comprobante de Ingreso (Factura o CFDI de Ingreso) por concepto de los bienes, en términos de las disposiciones jurídicas aplicables.

El importe de la pena convencional, no podrá exceder el equivalente al monto total de la garantía de cumplimiento del contrato, y en el caso de no haberse requerido esta garantía, no deberá exceder del 20% (veinte por ciento) del monto total del contrato.

Cuando **"EL PROVEEDOR"** quede exceptuado de la presentación de la garantía de cumplimiento, en los supuestos previsto en la **"LAASSP"**, el monto máximo de las penas convencionales por atraso que se puede aplicar, será del 20% (veinte por ciento) del monto de los bienes entregados fuera de la fecha convenida, de conformidad con lo establecido en el tercer párrafo del artículo 96 del Reglamento de la **"LAASSP"**.

DÉCIMA QUINTA. LICENCIAS, AUTORIZACIONES Y PERMISOS.
"EL PROVEEDOR" se obliga a observar y mantener vigentes las licencias, autorizaciones, permisos o registros requeridos para el cumplimiento de sus obligaciones.

DÉCIMA SEXTA. SEGUROS.
Los seguros que, en su caso, deben otorgarse, indicando los bienes que ampararían y la cobertura de la póliza correspondiente.

DÉCIMA SÉPTIMA. TRANSPORTE.
"EL PROVEEDOR" se obliga bajo su costa y riesgo, a trasportar los bienes e insumos necesarios para la entrega de los bienes, desde su lugar de origen, hasta las instalaciones señaladas en el Anexo único del presente contrato.

DÉCIMA OCTAVA. IMPUESTOS Y DERECHOS.
Los impuestos, derechos y gastos que procedan con motivo de la entrega de bienes, objeto del presente contrato, serán pagados por **"EL PROVEEDOR"**, mismos que no serán repercutidos **"EL INEA"**.

"EL INEA" sólo cubrirá, cuando aplique, lo correspondiente al Impuesto al Valor Agregado (IVA), en los términos de la normatividad aplicable y de conformidad con las disposiciones fiscales vigentes.

DÉCIMA NOVENA. PROHIBICIÓN DE CESIÓN DE DERECHOS Y OBLIGACIONES.
"EL PROVEEDOR" no podrá ceder total o parcialmente los derechos y obligaciones derivados del presente contrato, a favor de cualquier otra persona física o moral, con excepción de los derechos de cobro, en cuyo caso se deberá contar con la conformidad previa y por escrito de **"EL INEA"**.

VIGÉSIMA. DERECHOS DE AUTOR, PATENTES Y/O MARCAS.
"EL PROVEEDOR" será responsable en caso de infringir patentes, marcas o viole otros registros de derechos de propiedad industrial a nivel nacional e internacional, con motivo del

cumplimiento de las obligaciones del presente contrato, por lo que se obliga a responder personal e ilimitadamente de los daños y perjuicios que pudiera causar a **"EL INEA"** o a terceros.

De presentarse alguna reclamación en contra de **"EL INEA"**, por cualquiera de las causas antes mencionadas, **"EL PROVEEDOR"**, se obliga a salvaguardar los derechos e intereses de **"EL INEA"** de cualquier controversia, liberándola de toda responsabilidad de carácter civil, penal, mercantil, fiscal o de cualquier otra índole, sacándola en paz y a salvo.

En caso de que **"EL INEA"** tuviese que erogar recursos por cualquiera de estos conceptos **"EL PROVEEDOR"** se obliga a reembolsar de manera inmediata los recursos erogados por aquella.

VIGÉSIMA PRIMERA. CONFIDENCIALIDAD Y PROTECCIÓN DE DATOS PERSONALES.
"LAS PARTES" acuerdan que la información que se intercambie de conformidad con las disposiciones del presente instrumento, se tratarán de manera confidencial, siendo de uso exclusivo para la consecución del objeto del presente contrato y no podrá difundirse a terceros de conformidad con lo establecido en las Leyes General y Federal, respectivamente, de Transparencia y Acceso a la Información Pública, Ley General de Protección de Datos Personales en posesión de Sujetos Obligados, y demás legislación aplicable.

Para el tratamiento de los datos personales que **"LAS PARTES"** recaben con motivo de la celebración del presente contrato, deberá de realizarse con base en lo previsto en los Avisos de Privacidad respectivos.

Por tal motivo, **"EL PROVEEDOR"** asume cualquier responsabilidad que se derive del incumplimiento de su parte, o de sus empleados, a las obligaciones de confidencialidad descritas en el presente contrato.

Asimismo, **"EL PROVEEDOR"** deberá observar lo establecido en el Anexo único aplicable a la Confidencialidad de la información del presente contrato.

VIGÉSIMA SEGUNDA. SUSPENSIÓN TEMPORAL DE LA ENTREGA DE LOS BIENES.
Con fundamento en el artículo 55 Bis de la **"LAASSP"** y 102, fracción II, de su Reglamento, la **"EL INEA"** en el supuesto de caso fortuito o de fuerza mayor o por causas que le resulten imputables, podrá suspender la entrega de los bienes, de manera temporal, quedando obligado a pagar a **"EL PROVEEDOR"**, aquellos bienes que hubiesen sido efectivamente entregados, así como, al pago de gastos no recuperables previa solicitud y acreditamiento.

Una vez que hayan desaparecido las causas que motivaron la suspensión, el contrato podrá continuar produciendo todos sus efectos legales, si la **"EL INEA"** así lo determina; y en caso que subsistan los supuestos que dieron origen a la suspensión, se podrá iniciar la terminación anticipada del contrato, conforme lo dispuesto en la cláusula siguiente.

VIGÉSIMA TERCERA. TERMINACIÓN ANTICIPADA DEL CONTRATO.
"EL INEA" cuando concurran razones de interés general, o bien, cuando por causas justificadas se extinga la necesidad de requerir los bienes originalmente contratados y se demuestre que de continuar con el cumplimiento de las obligaciones pactadas, se ocasionaría algún daño o perjuicio a **"EL INEA"** , o se determine la nulidad total o parcial de los actos que dieron origen al presente contrato, con motivo de la resolución de una

inconformidad o intervención de oficio, emitida por la Secretaría de la Función Pública, podrá dar por terminado anticipadamente el presente contrato sin responsabilidad alguna para **"EL INEA"**, ello con independencia de lo establecido en la cláusula que antecede.

Cuando **"EL INEA"** determine dar por terminado anticipadamente el contrato, lo notificará a **"EL PROVEEDOR"** hasta con 30 (treinta) días naturales anteriores al hecho, debiendo sustentarlo en un dictamen fundado y motivado, en el que se precisarán las razones o causas que dieron origen a la misma y pagará a **"EL PROVEEDOR"** la parte proporcional de los bienes entregados, así como los gastos no recuperables en que haya incurrido, previa solicitud por escrito, siempre que éstos sean razonables, estén debidamente comprobados y se relacionen directamente con el presente contrato, limitándose según corresponda a los conceptos establecidos en la fracción I, del artículo 102 del Reglamento de la **"LAASSP"**.

VIGÉSIMA CUARTA. RESCISIÓN.
"EL INEA" podrá en cualquier momento rescindir administrativamente el presente contrato y hacer efectiva la fianza de cumplimiento, cuando **"EL PROVEEDOR"** incurra en incumplimiento de sus obligaciones contractuales, sin necesidad de acudir a los tribunales competentes en la materia, por lo que, de manera enunciativa, más no limitativa, se entenderá por incumplimiento:

a) La contravención a los términos pactados para la entrega de bienes, establecidos en el presente contrato.

b) Si transfiere en todo o en parte las obligaciones que deriven del presente contrato a un tercero ajeno a la relación contractual.

c) Si cede los derechos de cobro derivados del contrato, sin contar con la conformidad previa y por escrito de **"EL INEA"**.

d) Si suspende total o parcialmente y la entrega de los bienes sin causa justificada el presente contrato.

e) Si no se realiza la entrega de los bienes en tiempo y forma conforme a lo establecido en el presente contrato y sus respectivos anexos.

f) Si no proporciona a los Órganos de Fiscalización, la información que le sea requerida con motivo de las auditorías, visitas e inspecciones que realicen.

g) Si es declarado en concurso mercantil, o por cualquier otra causa distinta o análoga que afecte su patrimonio.

h) Si se comprueba la falsedad de alguna manifestación, información o documentación proporcionada para efecto del presente contrato.

i) En general, incurra en incumplimiento total o parcial de las obligaciones que se estipulen en el presente contrato y sus anexos o de las disposiciones de la **"LAASSP"** y su Reglamento.

j) Cuando **"EL PROVEEDOR"** y/o su personal, impidan el desempeño normal de labores de **"EL INEA"**.

k) Si no entrega dentro de los 10 (diez) días naturales siguientes a la fecha de firma del presente contrato, la garantía de cumplimiento del mismo.

l) Si la suma de las penas convencionales o las deducciones al pago, igualan el monto total de la garantía de cumplimiento del contrato y/o alcanzan el 20% (veinte por ciento) del monto total de este contrato cuando no se haya requerido la garantía de cumplimiento.

m) Si divulga, transfiere o utiliza la información que conozca en el desarrollo del cumplimiento del objeto del presente contrato, sin contar con la autorización de **"EL INEA"** en los términos de lo dispuesto en la CLÁUSULA VIGÉSIMA PRIMERA DE CONFIDENCIALIDAD Y PROTECCIÓN DE DATOS PERSONALES del presente instrumento jurídico.

n) Si cambia de nacionalidad e invoca la protección de su gobierno contra reclamaciones y órdenes de **"EL INEA"**.

Para el caso de optar por la rescisión del contrato, **"EL INEA"** comunicará por escrito a **"EL PROVEEDOR"** el incumplimiento en que haya incurrido, para que en un término de 5 (cinco) días hábiles contados a partir del día siguiente de la notificación, exponga lo que a su derecho convenga y aporte en su caso las pruebas que estime pertinentes.

Transcurrido dicho término **"EL INEA"**, en un plazo de 15 (quince) días hábiles siguientes, tomando en consideración los argumentos y pruebas que hubiere hecho valer **"EL PROVEEDOR"**, determinará de manera fundada y motivada dar o no por rescindido el contrato, y comunicará a **"EL PROVEEDOR"** dicha determinación dentro del citado plazo.

Cuando se rescinda el contrato, se formulará el finiquito correspondiente, a efecto de hacer constar los pagos que deba efectuar **"EL INEA"** por concepto del contrato hasta el momento de rescisión, o los que resulten a cargo de **"EL PROVEEDOR"**.

Iniciado un procedimiento de conciliación **"EL INEA"** podrá suspender el trámite del procedimiento de rescisión.

Si previamente a la determinación de dar por rescindido el contrato se realiza la entrega de los bienes, el procedimiento iniciado quedará sin efecto, previa aceptación y verificación de **"EL INEA"** de que continúa vigente la necesidad de la entrega de los bienes, aplicando, en su caso, las penas convencionales correspondientes.

"EL INEA" podrá determinar no dar por rescindido el contrato, cuando durante el procedimiento advierta que la rescisión del mismo pudiera ocasionar algún daño o afectación a las funciones que tiene encomendadas. En este supuesto, **"EL INEA"** elaborará un dictamen en el cual justifique que los impactos económicos o de operación que se ocasionarían con la rescisión del contrato resultarían más inconvenientes.

De no rescindirse el contrato, **"EL INEA"** establecerá con **"EL PROVEEDOR"**, otro plazo, que le permita subsanar el incumplimiento que hubiere motivado el inicio del procedimiento, aplicando las sanciones correspondientes. El convenio modificatorio que al efecto se celebre deberá atender a las condiciones previstas por los dos últimos párrafos del artículo 52 de la **"LAASSP"**.

No obstante, de que se hubiere firmado el convenio modificatorio a que se refiere el párrafo anterior, si se presenta de nueva cuenta el incumplimiento, **"EL INEA"** quedará expresamente facultada para optar por exigir el cumplimiento del contrato, o rescindirlo, aplicando las sanciones que procedan.

Si se llevara a cabo la rescisión del contrato, y en el caso de que a **"EL PROVEEDOR"** se le hubieran entregado pagos progresivos, éste deberá de reintegrarlos más los intereses correspondientes, conforme a lo indicado en el artículo 51, párrafo cuarto, de la **"LAASSP"**.

Los intereses se calcularán sobre el monto de los pagos progresivos efectuados y se computarán por días naturales desde la fecha de su entrega hasta la fecha en que se pongan efectivamente las cantidades a disposición de **"EL INEA"**.

VIGÉSIMA QUINTA. RELACIÓN Y EXCLUSIÓN LABORAL.
"EL PROVEEDOR" reconoce y acepta ser el único patrón de todos y cada uno de los trabajadores que intervienen en la entrega de los bienes, deslindando de toda responsabilidad a **"EL INEA"** respecto de cualquier reclamo que en su caso puedan efectuar sus trabajadores, sea de índole laboral, fiscal o de seguridad social y en ningún caso se le podrá considerar patrón sustituto, patrón solidario, beneficiario o intermediario.

"EL PROVEEDOR" asume en forma total y exclusiva las obligaciones propias de patrón respecto de cualquier relación laboral, que el mismo contraiga con el personal que labore bajo sus órdenes o intervenga o contrate para la atención de los asuntos encomendados por **"EL INEA"**, así como en la ejecución de la entrega de los bienes.

Para cualquier caso no previsto, **"EL PROVEEDOR"** exime expresamente a **"EL INEA"** de cualquier responsabilidad laboral, civil o penal o de cualquier otra especie que en su caso pudiera llegar a generarse, relacionado con el presente contrato.

Para el caso que, con posterioridad a la conclusión del presente contrato, **"EL INEA"** reciba una demanda laboral por parte de trabajadores de **"EL PROVEEDOR"**, en la que se demande la solidaridad y/o sustitución patronal a **"EL INEA"**. **"EL PROVEEDOR"** queda obligado a dar cumplimiento a lo establecido en la presente cláusula.

VIGÉSIMA SEXTA. DISCREPANCIAS.
"LAS PARTES" convienen que, en caso de discrepancia entre la convocatoria a la licitación pública, la invitación a cuando menos tres personas, o la solicitud de cotización y el modelo de contrato, prevalecerá lo establecido en la convocatoria, invitación o solicitud respectiva, de conformidad con el artículo 81, fracción IV del Reglamento de la **"LAASSP"**.

VIGÉSIMA SÉPTIMA. CONCILIACIÓN.
"LAS PARTES" acuerdan que para el caso de que se presenten desavenencias derivadas de la ejecución y cumplimiento del presente contrato podrán someterse al procedimiento de conciliación establecido en los artículos 77, 78 y 79 de la **"LAASSP"**, 126 al 136 de su Reglamento.

VIGÉSIMA OCTAVA. DOMICILIOS.
"LAS PARTES" señalan como sus domicilios legales para todos los efectos a que haya lugar y que se relacionan en el presente contrato, los que se indican en el apartado de Declaraciones,

por lo que cualquier notificación judicial o extrajudicial, emplazamiento, requerimiento o diligencia que en dichos domicilios se practique, será enteramente válida, al tenor de lo dispuesto en el Título Tercero del Código Civil Federal.

VIGÉSIMA NOVENA. LEGISLACIÓN APLICABLE.
"LAS PARTES" se obligan a sujetarse estrictamente para la entrega de los bienes objeto del presente contrato a todas y cada una de las cláusulas que lo integran, su Anexo único que forman parte integral del mismo, a la **"LAASSP"**, su Reglamento; Código Civil Federal; Ley Federal de Procedimiento Administrativo, Código Federal de Procedimientos Civiles; Ley Federal de Presupuesto y Responsabilidad Hacendaria y su Reglamento.

TRIGÉSIMA. JURISDICCIÓN.
"LAS PARTES" convienen que, para la interpretación y cumplimiento de este contrato, así como para lo no previsto en el mismo, se someterán a la jurisdicción y competencia de los Tribunales Federales en la Ciudad de México, renunciando expresamente al fuero que pudiera corresponderles en razón de su domicilio actual o futuro.

FIRMANTES O SUSCRIPCIÓN.
En esta parte se formaliza el documento suscribiéndolo, señalando en forma clara el lugar y la fecha en que se suscribe, el nombre, cargo y firma de las partes y representantes, tiene relación con lo establecido en el proemio, en las declaraciones en los puntos 1.2, 1.3, 1.4 y 2.2.

Por lo anterior expuesto, **"EL INEA"** y **"EL PROVEEDOR"**, manifiestan estar conformes y enterados de las consecuencias, valor y alcance legal de todas y cada una de las estipulaciones que el presente instrumento jurídico contiene, por lo que lo ratifican y firman electrónicamente en las fechas especificadas en cada firma electrónica.

POR:

"EL INEA"

NOMBRE	CARGO	R.F.C
JOSÉ MUÑOZ GÓMEZ	**TITULAR DE UNIDAD DE ADMINISTRACIÓN Y FINANZAS**	**MUGJ8302042T7**
DEISY ELENA ORTEGA CALDERÓN	**SUBDIRECTORA DE RECURSOS MATERIALES Y SERVICIOS**	**OECD760727BW0**
OMAR CALVO ZÚÑIGA	**JEFE DE DEPARTAMENTO DE SERVICIOS GENERALES**	**CAZO710724QR1**

POR:
"EL PROVEEDOR"

NOMBRE	R.F.C
SOBMEX MÉXICO, S.A. DE C.V.	**SME1009038L1**

Cadena original:

c5c829d4a72e04841d012a39ed5157a1f8e48f1edeb01c549e4b18e5609817079b1942bd3b6bfe613ff66ba105a39942cb70245af74c3eff6d7075aac7337f94bc631f05debe0e6e3dc61ddd61fa0783e2814f9ebab4205d9152

Firmante: DEISY ELENA ORTEGA CALDERON
RFC: OECD760727BW0

Número de Serie: 00001000000700088133
Fecha de Firma: 18/07/2023 11:31

Certificado:

MIIGTzCCBDegAwIBAgIUMDAwMDEwMDAwMDA3MDAwODgxMzMwDQYJKoZIhvcNAQELBQAwggGVMTUwMwYDVQQDDCxBQyBERUwgU0VSVklDSU8gREUgQURNSU5JU1RSQUNJT04gVFJJQlVUQVJJQTEuMCwGA1UECgwlU0VSVklDSU8gREUgQURNSU5JU1RSQUNJT04gVFJJQlVUQVJJQTEaMBgGA1UECwwRU0FULUlFUyBBdXRob3JpdHkxMjAwBgkqhkiG9w0BCQEWI3NlcnZpY2lvc2FsY29udHJpYnV5ZW50ZUBzYXQuZ29iLm14MSYw
JAYDVQQJDB1Bdi4gSGlkYWxnbyA3NywgQ29sLiBHdWVycmVybzEOMAwGA1UEEQwFMDYzMDAxCzAJBgNVBAYTAk1YMQ0wCwYDVQQIDARDRE1YMRMwEQYDVQQHDApDVUFVSFRFTU9DMRUwEwYDVQQtEwxTQVQ5NzA3
MDFOTjMxXDBaBgkqhkiG9w0BCQITTXJlc3BvbnNhYmxlOiBBRE1JTklTVFJBQ0lPTiBDRU5UUkFMIERFIFNFUlZJQ0lPUyBUUklCVVRBUklPUyBBTCBDT05UUklCVVlFTlRFMB4XDTIzMDUyNjIxMzI1MFoXDTI3
MDUyNjIxMzMzMFowgdoxJDAiBgNVBAMTG0RFSVNZIEVMRU5BIE9SVEVHQSBDQUxERVJPTjEkMCIGA1UEKRMbREVJU1kgRUxFTkEgT1JURUdBIENBTERFUk9OMSQwIgYDVQQKExtERUlTWSBFTEVOQSBPUlRFR0Eg
Q0FMREVST04xCzAJBgNVBAYTAk1YMSQwIgYJKoZIhvcNAQkBFhV5c2llZDIwMDJAaG90bWFpbC5jb20xFjAUBgNVBC0TDU9FQ0Q3NjA3MjdCVzAxGzAZBgNVBAUTEk9FQ0Q3NjA3MjdNREZSTFMwMTCCASIwDQYJ
KoZIhvcNAQEBBQADggEPADCCAQoCggEBAMMGE6Z8qdMQbYxcjfSuGFAZHkGqPlDqcCstixI3d8wwHQ60Xl4fGLpT2vG9nLwUVVfN6cFp9HU7MB9EY2eblAjTcDAm02TRH4smrvXN7muzAeM5mHMswTlftO0R1ork
/2Q3jdocVn06aUAZsnQ5QaUH6xXg/D60bqNkEk53kD5XeqkN+Fb9HpJueoihivtNFP8AteWrHaNsmg6Z6ry3dzxQwDnu17c71x5nc3gwhjXF5IAta/nwr0MoYC9gFuoFlrnTq6tAlj74jmbEwEUzBQlYR87tiQ0XR
Urp8UZY3WaSlXZN2/yWfH+C0TpxK3R5K4jKNUM2e2scbmIk86Ds7Z4kCAwEAAaNPME0wDAYDVR0TAQH/BAIwADALBgNVHQ8EBAMCA9gwEQYJYIZIAYb4QgEBBAQDAgWgMB0GA1UdJQQWMBQGCCsGAQUFBwMEBggr
BgEFBQcDAjANBgkqhkiG9w0BAQsFAAOCAgEAMci6qHgTGCSm69Mj9jHHFMUHKzELM9f4fJ7iKwQ1VPznrpDm6q59P+hUYaFWxy3jsGFpyB24uPZ+IRpaKSltZ67s3+2VWlJtvgtBS/GGYPMIL7C50AKr1MddlUB7
slllXVFqx0aE62o1TOaROkpbKL6zfCkI+2bsA246si1VUIelmCX69zFoRBPJsq91576SHWsfGBc4xqd7Ey2R+OxpE1kb9GAy+cBdE1RTunjl4qOZ5FKqUwhhLczXs/XHbAEqxXkgx2gOcmeBu2v9f4+eiRbPSNZw
7DGRPCFHiaCrAlVcqz9Kpvi/80qkTTK9UzdtO2RKMxI4Z8wA8YZGeL0BttJD32rTG8YodmQJkivRsFd+a5QQfzs63vL/QHPFzKyYjTCAORscJrXtea+mN1GYvlKr7RHmvfKz9U8CLjd/ADcgvzrEnVwud4Nr5KU3
02I6Dpm7/XohpJvlThSW0tn+QTS0PKr5Jn6ZgaZI/Lqf8KrAvXdFVTUCXmZ75eQVQC3Hi67lEcY9EQKthVtUaiJHhR6DUhZG7Trl/b5meGNaYIY/ZzaBDhuFjeJbm9mJKH1Tv1QGIXuP3U4ETxBpP1Gg+aklbxbv
2L0pNGROeXP9sR29vPo0vkg2BCs3wSVBSWEokGlfSYdpaqP1E7XinXp2oCagZ8/Z7KQFCBezMz8sdeI=

Firma:

hkB8u1slnjDKnpnOPYJFt2/LQ68T1TMOKm1e8QBSK42f61s31R58dWSeFzhnw2O3q1VHdYd1uKJUal6M6d9es1+D2Kh0hc+JOi/mQDHscYeNUzg0luurxMB9/Zaab6Ugf9eN6P9Vg9QbR6g8VjSGODBW7fjxGi0k
gTfWiAKSMiMpHrOGkuZylbWpedcQdDZlZRFjmHI1LTRPBwQop0o2ovYsZ2SeUpBtxR5YU8jbwggUAGTJ7/mB6WinCwngWlWSXd06mwKFS3tqauYv8fwaLvIsoVSk3T38sLf/MobfxggG/SPvP5xeqxpfTw7wWOo
65iJANlxFhJkFR5COB7jDg==

Firmante: OMAR CALVO ZUÑIGA
RFC: CAZO710724QR1

Número de Serie: 00001000000515577688
Fecha de Firma: 18/07/2023 11:50

Certificado:

MIIGHDCCBASgAwIBAgIUMDAwMDEwMDAwMDA1MTU1Nzc2ODgwDQYJKoZIhvcNAQELBQAwggGEMSAwHgYDVQQDDBdBVVRPUklEQUQgQ0VSVElGSUNBRE9SQTEuMCwGA1UECgwlU0VSVklDSU8gREUgQURNSU5JU1RS
QUNJT04gVFJJQlVUQVJJQTEaMBgGA1UECwwRU0FULUlFUyBBdXRob3JpdHkxKjAoBgkqhkiG9w0BCQEWG2NvbnRhY3RvLnRlY25pY29Ac2F0LmdvYi5teDEmMCQGA1UECQwdQVYuIEhJREFMR08gNzcsIENPTC4g
R1VFUlJFUk8xDjAMBgNVBBEMBTA2MzAwMQswCQYDVQQGEwJNWDEZMBcGA1UECAwQQ0lVREFEIERFIE1FWElDTzETMBEGA1UEBwwKQ1VBVUhURU1PQzEVMBMGA1UELRMMU0FUOTcwNzAxTk4zMVwwWgYJKoZIhvcN
AQkCE01yZXNwb25zYWJsZTogQURNSU5JU1RSQUNJT04gQ0VOVFJBTCBERSBTRVJWSUNJT1MgVFJJQlVUQVJJT1MgQUwgQ09OVFJJQlVZRU5URTAeFw0yMjEwMTEyMTUxMjNaFw0yNjEwMTEyMTUyMDNaMIG4MRow
GAYDVQQDFBFPTUFSIENBTFZPIFpV0UlHQTEaMBgGA1UEKRQRT01BUiBDQUxWTyBaVdFJR0ExGjAYBgNVBAoUEU9NQVIgQ0FMVk8gWlXRSUdBMQswCQYDVQQGEwJNWDEgMB4GCSqGSIb3DQEJARYRZW1vY2F6b0Bn
bWFpbC5jb20xFjAUBgNVBC0TDUNBWk83MTA3MjRRUjExGzAZBgNVBAUTEkNBWk83MTA0MjRIREZMWE0wNTCCASIwDQYJKoZIhvcNAQEBBQADggEPADCCAQoCggEBAKOdJrGZeoPWACmLFhaaur2fCc2jkOF3b41Q
uAevJPNJjOj1vi53S+hC0TaAKZdroGG0Mta9/JwAQgIEmJ2yzESBozVhgYfmFn8RJLVwyHnO2hHdf8z466ehSy3cjufdyMWWXu/3QIuFhHGS+Oin+jBMfmfdPqBvCSN92oicodXo/pZGhn7rEEeAY3lIM9z8vJTh
m7J5tvchZLqKFeWZd1yZpNh1nil0libKFrqSVMdb/tH12leBS91Ffq7FPobFH9K0CtvPUUU1MHzuTXe+02ybr/E2/YKccpFnJviSsy4cYrejh8sGzg5QtjN+mHwUts87cZNWsy0CL5rsEYB8ZuUCAwEAAaNPME0w
DAYDVR0TAQH/BAIwADALBgNVHQ8EBAMCA9gwEQYJYIZIAYb4QgEBBAQDAgWgMB0GA1UdJQQWMBQGCCsGAQUFBwMEBggrBgEFBQcDAjANBgkqhkiG9w0BAQsFAAOCAgEAkFd6RylDhq8KVB49zxf8l/BrxIMynfQN
fD3YBlIbp6Mty+Bi5YpQ6gMxUWNBwXaLhEH2JPIt94asVJxrUrFB0tAqSFyJT91OxXFnrnPOJefof9pbO1/umOj0nAW+g7RvBPLw5jjfPAHt+1aqNhWL3FRviS+kV8XwPpE6gxZaguEDmGkD2mDjtQX6tvPy8yyM
gYLJ4T3vDYstN3nlSu+Q807HWqBdo+29aXyRnuUjWFRYhdUrzSCCyHfVo1Qi8S1xgAdZOpi/9Qh00HXg//YnkYZV86CJ8/n0yfzYLJEg9A4BfO9r1j40aAgkqz2Q8sR06iQV4ssktRmYAWwI+Cga8m5ThPKZwoh/
LEEbmLxl3MHcXJ+V9Y7UjUtWdPyPddCr0KZJR7P2+U1wsWCxmUFDu6C0c/yX8Gkm6ag3LV4qB9PKzmEFgD/PYKq/Me2bwbOhZd3NFGw/hQ69OOyAob7YiWTPjbAFD0dk4Oz5orzTwR9R6e8OH7qmfV9Z93ERs6f8
3RwbLeLh18/BZK0eBswp4pKtSoLQJUKo3ZDISt2XBEt6NONqEE5HHa1BTsxi9KykO7OuDKH2xw1x2qcSBWtboK7EzxDxKM+x0IE3UusSIWp1qwqioA5L8skzr+6ZNh9TvwzL2wgVjI9YdWK7JsPTjVSfs7q76osz
hxUMaW6h/gI=

Firma:

XmU5y4hqFPmeLpBnCF6R5NTJOOfePhqlICMPZK/Ll6vpxOmR3CJ0OBYMROd2en1Geblhp3BTbMzUbK2Wzj9CyX5P//psOOAU02E/vIa4QSt35kXbrJpL5BCjZUEBPZy96zawUv0Pi20FJseVFppemQTb5Sa37mDI
UKcI8gQn6sojoxm0pt8ZmdruYa+edhcFVvXuWq8d/d9fXBM12TxxzxPGL+/mZEqtPaXwGIqJO04VGZtBzzBrdLO2Y0PgnnVMbt1YN5rKdqeMSVjW6ztJREpYJyJvHshPWAdJnX5GLyqdkLRHJjkm+uWFfNG/gIDe
IoPAwjcv8dIHN6ajORbtPQ==

Firmante: JOSE MUÑOZ GOMEZ
RFC: MUGJ8302042T7

Número de Serie: 00001000000701012886
Fecha de Firma: 18/07/2023 15:12

Certificado:

MIIGLDCCBBSgAwIBAgIUMDAwMDEwMDAwMDA3MDEwMTI4ODYwDQYJKoZIhvcNAQELBQAwggGVMTUwMwYDVQQDDCxBQyBERUwgU0VSVklDSU8gREUgQURNSU5JU1RSQUNJT04gVFJJQlVUQVJJQTEuMCwGA1UECgwlU0VSVklDSU8gREUgQURNSU5JU1RSQUNJT04gVFJJQlVUQVJJQTEaMBgGA1UECwwRU0FULUlFUyBBdXRob3JpdHkxMjAwBgkqhkiG9w0BCQEWI3NlcnZpY2lvc2FsY29udHJpYnV5ZW50ZUBzYXQuZ29iLm14MSYw
JAYDVQQJDB1Bdi4gSGlkYWxnbyA3NywgQ29sLiBHdWVycmVybzEOMAwGA1UEEQwFMDYzMDAxCzAJBgNVBAYTAk1YMQ0wCwYDVQQIDARDRE1YMRMwEQYDVQQHDApDVUFVSFRFTU9DMRUwEwYDVQQtEwxTQVQ5NzA3
MDFOTjMxXDBaBgkqhkiG9w0BCQITTXJlc3BvbnNhYmxlOiBBRE1JTklTVFJBQ0lPTiBDRU5UUkFMIERFIFNFUlZJQ0lPUyBUUklCVVRBUklPUyBBTCBDT05UUklCVVlFTlRFMB4XDTIzMDcxMjE5MTc1MVoXDTI3
MDcxMjE5MTgzMVowgbcxGTAXBgNVBAMUEEpPU0UgTVXRT1ogR09NRVoxGTAXBgNVBCkUEEpPU0UgTVXRT1ogR09NRVoxGTAXBgNVBAoUEEpPU0UgTVXRT1ogR09NRVoxCzAJBgNVBAYTAk1YMSIwIAYJKoZIhvcN
AQkBFhNqb211Z28xQGhvdG1haWwuY29tMRYwFAYDVQQtEw1NVUdKODMwMjA0MlQ3MRswGQYDVQQFExJNVUdKODMwMjA0SERGWE1TMDUwggEiMA0GCSqGSIb3DQEBAQUAA4IBDwAwggEKAoIBAQCQfZLfMWaQJDtg
tY4mWh7Ru+h2PQlyEmj4QJ6ynKgJoJcydzohRBQHnOHZhYAnPi9jZRV+k5dm4Q/siOQeGRDfvWBIlO+mi8MWayfX5uLuvIbErPnLzxkJe8AODfQnS0oTxY0GCo6KaxKFWkAdMxTC7Em3mU26WtVJO9Faq2CfKKE8
t1go8aCjrQwizugeG16vG3bMgYRqT5OTDiQiXbuLvZWc2/b0x8wqTUxCTBZKvZ5j77o44mej7NSR615jgLfINQFr8xkYo1s6agwUQ3yEFEY76X3y365t8QKzeFiLcNsqv4EzJ73P3FQmaSTyoEagxb44dIjIjLOIFI
DYHBzdjzAgMBAAGjTzBNMAwGA1UdEwEB/wQCMAAwCwYDVR0PBAQDAgPYMBEGCWCGSAGG+EIBAQQEAwIFoDAdBgNVHSUEFjAUBggrBgEFBQcDBAYIKwYBBQUHAwIwDQYJKoZIhvcNAQELBQADggIBADwaXND8PB0M
fxkds/qZejErfeT1iKcbUbQ91vI3ibklJHgzeLNFML4MVGPAACUqrQLoRYViXkXiNzv2avP9S1CzRluCQ6z9/+TjcbqdkvhLALulZBLSGiS6P2vcKP4PoUGb1wiLKNiqu8b91MQ258FjmLW6T38dN3lFF9eWh/DS
XXZXL5CVtdE4U17bU3hwtns+1tCHMaOg2D7ce/zdNgoaFpIbBovaYLaUYGlsASMO5IH16Jr0WJ0f6cJYPDA7wSRhkKEKe2iSxOgcoakrMbGkYjQgeZ7KTQ72/0HmJLx503WhM2HN1nVJddSNhXu99QRzXORr88RI
IHeWDQHsJUClUCE6y6m5UDFqvvpynbYmpYOl/dZtaQxg9+SYYqA3K9VvI8mPlykjRbLU4P9LNhCNPn7lbUsk+LAsiCKp6/KKwVuhVJc/rnGJDnBnH4glf7DqWERCK75cIQf6gJQ7gwEXe7UwkOopAoQ3+Vxx1+gi
HYncEodihs6rWq/250iYJuuFKI4pmu7CkIM+MLBD6q7/qN5lmPwMCoySUEJ7kQvhPZjcSC25ZaEP0X572MiBbJUbNJQug+eVncQNFyLmEWcBXLMfEoadCUWQp9IpqOzqsPbZYy4bhMb3FMlGWN154zNgYsNFGLFt
gqhilc8YpXPWfiMHTItkLh/BOUnxBduZ

Firma:

AwTR7vmm0y6Z6yFdzYZ6wwHk6SraW3tKFgdXCrTtRqbkEhdtUJtvUmRSnGrEeUJqBnQo9fXhAg/99595i5argmWHYxuoSbnv4F86zggo5+J9KgEfuKQ7rk3VIuHd9YRKjj96sJkD3gMoiChOitzyoMRUw1CwEcDOf06ig8KPqZfvd2VEdmi4QQR0xjayNMvfJzFsEK3Rtgdf0SwzGCD1NDG8x8GhnBb21uGSoCBBDUPeMQia6Ju0WdDA2pYAGZWWV1eeAueizcTu5HT5nN/4f1SY4Sl3fZ43x2czMyrNw0eOrv3rMZ7kMatI96a4qtT7G8begeRgK6jGRAhrGE7MoA==

Firmante: SOBMEX MEXICO SA DE CV
RFC: SME1009038L1

Número de Serie: 00001000000508303352
Fecha de Firma: 18/07/2023 16:29

Certificado:

MIIGUTCCBDmgAwIBAgIUMDAwMDEwMDAwMDA1MDgzMDMzNTIwDQYJKoZIhvcNAQELBQAwggGEMSAwHgYDVQQDDBdBVVRPUklEQUQgQ0VSVElGSUNBRE9SQTEuMCwGA1UECgwlU0VSVklDSU8gREUgQURNSU5JU1RSQUNJT04gVFJJQlVUQVJJQTEaMBgGA1UECwwRU0FULUlFUyBBdXRob3JpdHkxKjAoBgkqhkiG9w0BCQEWG2NvbnRhY3RvLnRlY25pY29Ac2F0LmdvYi5teDEmMCQGA1UECQwdQVYuIEhJREFMR08gNzcsIENPTC4gR1VFUlJFUk8xDjAMBgNVBBEMBTA2MzAwMQswCQYDVQQGEwJNWDEZMBcGA1UECAwQQ0lVREFEIERFIE1FWElDTzETMBEGA1UEBwwKQ1VBVUhURU1PQzEVMBMGA1UELRMMU0FUOTcwNzAxTk4zMVwwWgYJKoZIhvcNAQkCE01yZXNwb25zYWJsZTogQURNSU5JU1RSQUNJT04gQ0VOVFJBTCBERSBTRVJWSUNJT1MgVFJJQlVUQVJJT1MgQUwgQ09OVFJJQlVZRU5URTAeFw0yMTA3MjIyMzM4MzNaFw0yNTA3MjIyMzM5MTNaMIHtMR8wHQYDVQQDExZTT0JNRVggTUVYSUNPIFNBIERFIENWMR8wHQYDVQQpExZTT0JNRVggTUVYSUNPIFNBIERFIENWMR8wHQYDVQQKExZTT0JNRVggTUVYSUNPIFNBIERFIENWMQswCQYDVQQGEwJNWDE0MDIGCSqGSIb3DQEJARYlcGF0cmljaWEuc2FuZG92YWxAbXlyYXNvY2lhZG9zLmNvbS5teDElMCMGA1UELRMcU01FMTAwOTAzOEwxIC8gU09DTjc2MDEwM0wyODEeMBwGA1UEBRMVIC8gU09DTjc2MDEwM0hCQ1RCUjA5MIIBIjANBgkqhkiG9w0BAQEFAAOCAQ8AMIIBCgKCAQEAie8ACAfre0zHp8LL5melAKXgODraOeikrW7nE3nufjLd4Y2i7Fgr3QTysgYNZngafkt0eaqpoMO8o0HhZ9emkqUQJ3me6lM/EG0gcnRVXZ1FHnHsx2ICSRlK14dLGtNCniKrpVyF2c6Fd1Qj2leKlojxsYLUNoo7CNhNcatvcdoiLzoW79i2p6g8PP/aN5JjA2W42pbVECHFloDqbCMLSPHWiWnwCmKbj0IDJiQ12+OG+qTZCtcL63TbDVqFWkWsksIg/t1QLGJX1XCLerq4tmGNtMGLnN9DIe7hFTGHpMyZKkjmVtunlDUPk/wgU69iWEgDLA1G4kLxN8f1tpeCPwIDAQABo08wTTAMBgNVHRMBAf8EAjAAMAsGA1UdDwQEAwID2DARBglghkgBhvhCAQEEBAMCBaAwHQYDVR0lBBYwFAYIKwYBBQUHAwQGCCsGAQUFBwMCMA0GCSqGSIb3DQEBCwUAA4ICAQCLL3LbMCXIUKEmCk5BRc+Nn0FgMEVZotgS9XWHEgDKKN19PrY8j4P3JSsizFeFQkeJ2x5Dhvc+vULU5h6RiHevoTcamVyMsedcsvUpRq9elvrG9S5umjs7sGq/VxFK95WsmGZSRpFE/p0FNEYn/o6gp18GqVshDsCAQy8PjvZp4liZjiDx+7ltrXj3Tym2bg9+VVjsTAICX7UHhLP2Q55DbzfQqFlhL4BRc7CX/KJpUvyXpG+yKwp0wMgCysX60i6SwH/eFyjUwppwQaE3qDczkO6nw9aaZ22aDj0jsS0nJ0ylrDHOhnPWgPJt67Sjjb7pjD2uV7liiP/mckKkt1GCgVpdnKKou5RMUperLT/Rxb02L0l9lh4xxdvgM301KrxZf6joAg5epXJHkdAiFeD3XzroCvtKhE11N10KAkmGNbwEiVdmjen03IxcyKdVNugKRIr/bho1qmQqja2134Pe+P0nboIck0/i9SWNbgF4tluv+VsC6SjWBBv8kwsJZXxxmJU56DKzQDh3umFFh6QRc62Qi8y5jhSoXLY82pB/CtxGJgxnlfNYwnGl40o02Oe0f9pURO+JSrf/K5t4xj/ZRBJzrSQoiNVj+BjHVbZTyC5G+dz/5Iki7YBNm/bRIcE3SyAcbnEam40smGaAnRgyvdoc+Zwb85FZoBh3VnPCTA==

Firma:

MPi5aWKofIJxTzIJRETIWAfnWefiCUEKKcEjQXjvkD5b0BgUk9yhXlyIqpni3qPSCeAK1Qsv+VHXyuPstBHIpI+72It7wpQ1ewbOGdHfqN910i4u53eUIWpf1GYKZ1IMWHUnxL8o+AuyHZcZqc+c4bIEIvfNGcELKRUi3Jy/hJR/yUmRauVeRSN438xFHea2/+y+kQPGI/EzNxVYq3dWVuzcYB8Ux3LRBwslneEBNa6A8YDL6o/aowXwJFrdOTGCRDJBhZKPqGR9TohhKRr2Klr9vYHOcb4xarfFh0wAPWW4WwUTmJFLhC3OAuqAmc/iMetpCp5wyjkwk5YwhL2jpA==

ANEXO TÉCNICO
ADQUISICIÓN CONSOLIDADA DE VESTUARIO, UNIFORMES, CALZADO Y EQUIPO DE PROTECCIÓN PARA EL EJERCICIO FISCAL 2023

I. OBJETIVO DE LA CONTRATACIÓN.

Se requiere la **ADQUISICIÓN CONSOLIDADA DE VESTUARIO, UNIFORMES, CALZADO Y EQUIPO DE PROTECCIÓN PARA EL EJERCICIO FISCAL 2023,** para dar cumplimiento a los compromisos contractuales de las Dependencias y Entidades de la Administración Pública Federal participantes en la consolidación (LAS PARTICIPANTES) a fin de otorgar los bienes necesarios para llevar a cabo las actividades sustantivas del personal adscrito a LAS PARTICIPANTES señaladas en el **APÉNDICE VI** del presente Anexo Técnico; atendiendo los principios de economía, eficacia, eficiencia, imparcialidad y honradez, que aseguren las mejores condiciones de contratación para el Estado, de conformidad con lo establecido en el artículo 134 de la Constitución Política de los Estados Unidos Mexicanos.

II. DESCRIPCIÓN GENERAL DE LA CONTRATACIÓN.

El procedimiento de contratación para la **ADQUISICIÓN CONSOLIDADA DE VESTUARIO, UNIFORMES, CALZADO Y EQUIPO DE PROTECCIÓN PARA EL EJERCICIO FISCAL 2023** consta de 44 partidas que se señalan a continuación:

PARTIDA	CÓDIGO	CONCEPTO	UNIDAD DE MEDIDA
VESTUARIO Y UNIFORMES			
11	CALC02	CALCETA NIVEL 1	PAR
20	CMIS02	CAMISOLA MANGA LARGA PPL	PIEZA
24	CMIS06	CAMISOLA DE TRABAJO 65% ALGODÓN 35% POLIÉSTER UNISEX	PIEZA
26	CMIS08	CAMISOLA TÁCTICA MANGA LARGA	PIEZA
27	CMIS09	CAMISOLA TDU MANGA LARGA	PIEZA
34	CHAM03	CHAMARRA TÁCTICA	PIEZA
35	CHAM04	CHAMARRA 3 EN 1 ADMINISTRATIVO Y SEGURIDAD	PIEZA (3 EN 1)
36	CHAM05	CHAMARRA 3 EN 1 SEGURIDAD UNISEX	PIEZA (3 EN 1)
46	GORR01	GORRA TIPO BEISBOLERA 1 LOGOTIPO	PIEZA
48	GORR03	GORRA TIPO BEISBOLERA GABARDINA	PIEZA
50	GORR05	GORRA TIPO BEISBOLERA MEZCLILLA	PIEZA
68	PLYP04	PLAYERA TIPO POLO MANGA LARGA 100% POLIÉSTER	PIEZA
70	PLYP06	PLAYERA TIPO POLO MANGA CORTA 100% ALGODÓN	PIEZA
71	ROPT01	SUDADERA TÉRMICA MASCULINA	PIEZA
73	TTFF01	TOCADO TIPO FRANCÉS FEMENIL	PIEZA
74	TRCI01	TRAJE PARA CIRUJANO	JUEGO
79	TSDC01	CHALECO DE VESTIR PARA DAMA	PIEZA
80	TSDF01	FALDA DE VESTIR PARA DAMA	PIEZA
81	TSDP01	PANTALÓN DE VESTIR PARA DAMA	PIEZA
82	TSDS01	SACO PARA DAMA	PIEZA
83	TRUS01	TRUSA	PIEZA
94	ROPT03	CONJUNTO ROPA TÉRMICA MASCULINA (2 PIEZAS: SUDADERA Y PANTALÓN)	CONJUNTO
95	TSDA01	TRAJE SASTRE PARA DAMA (4 PIEZAS: SACO, CHALECO, FALDA Y PANTALÓN)	CONJUNTO
99	TSDA05	TRAJE SASTRE PARA DAMA (2 PIEZAS: CHALECO Y PANTALÓN)	CONJUNTO
100	TSDA06	TRAJE SASTRE PARA DAMA (2 PIEZAS: SACO Y FALDA)	CONJUNTO
CALZADO Y EQUIPO DE PROTECCIÓN			

2023 Francisco VILLA

PARTIDA	CÓDIGO	CONCEPTO	UNIDAD DE MEDIDA
104	CBOR04	CALZADO BORCEGUÍ TIPO II + III PARA MANTENIMIENTO	PAR
105	CBOR05	CALZADO BORCEGUÍ TIPO III DIELÉCTRICO	PAR
109	CBOT04	CALZADO BOTA ESTILO TÁCTICA MILITAR	PAR
110	CBOT05	CALZADO ESTILO BOTAS EXTRA LARGAS (BOTA EXTRA ALTA)	PAR
119	CCHO08	CALZADO CHOCLO TIPO II CON CASCO METÁLICO O NO METÁLICO	PAR
120	CCHO09	CALZADO CHOCLO TIPO III DIELÉCTRICO	PAR
124	CTEN01	CALZADO TENIS ESTILO BOTA	PAR
125	CTEN02	CALZADO CHOCLO ESTILO TENIS	PAR
126	CVES01	CALZADO DE VESTIR PARA CABALLERO	PAR
131	ECCH04	CINTURÓN DE CUERO PORTA HERRAMIENTAS	PIEZA
133	EFOL02	CINTURÓN FAJA LUMBAR SIN TIRANTES	PIEZA
136	EGCL02	GUANTES CARNAZA LARGOS	PAR
139	EGJA05	GUANTES TIPO JAPONÉS	PAR
140	EGLA06	GUANTES DE LÁTEX NATURAL	PAR
143	EGCI09	GUANTES PARA CIRUJANO	CAJA 100 PIEZAS (50 PARES)
147	ELPR01	LENTES DE PROTECCIÓN	PIEZA
148	EGPO01	GOGGLES DE POLICARBONATO	PIEZA
151	EPFE01	PETO DE PIEL FLOR ENTERA	PIEZA
153	EPAA01	PETO DE ARAMIDA ALUMINIZADO	PIEZA

Asimismo, se establecieron dos **Catálogos de Bienes**, donde se detallan las características de los bienes a adquirir, mismos que se adjuntan al presente documento como **APÉNDICES I y II**, los cuales van ligados al **APÉNDICE III**. **Demanda Agregada,** donde se establecen los volúmenes de bienes a comprar por cada partida para cada una de **LAS PARTICIPANTES.**

Los LICITANTES podrán participar para una o más partidas, siendo la adjudicación por abastecimiento simultáneo con tres fuentes de abasto **para 2 partidas**, **primera fuente al 50%, la segunda fuente al 30%, y la tercera fuente al 20%,** el porcentaje diferencial de precio considerado para determinar las proposiciones susceptibles de ser consideradas para la adjudicación del contrato no podrá ser superior al 10%, respecto de la proposición con el precio más bajo, lo anterior con fundamento en los artículos 29 fracción XII, 39, de la LAASSP e inciso h), fracción II, del artículo 39, 59 del RLAASSP:

Partidas con abastecimiento simultaneo:

PARTIDA	CÓDIGO	CONCEPTO	UNIDAD DE MEDIDA
VESTUARIO Y UNIFORMES			
34	CHAM03	CHAMARRA TÁCTICA	PIEZA
82	TSDS01	SACO PARA DAMA	PIEZA

El resto de las 42 partidas se adjudicarán por partida completa al LICITANTE que oferte las mejores condiciones para LAS PARTICIPANTES.

a) Calidad.

Los bienes ofertados deberán cumplir con las especificaciones técnicas y Normas Oficiales Mexicanas, Normas Mexicanas, Normas Internacionales o Normas de referencia establecidas para cada partida en los **APÉNDICES I y II** del presente Anexo Técnico.

Los **LICITANTES**, como parte de su propuesta técnica, deberán entregar una manifestación de que los bienes que entregarán, en caso de resultar adjudicados, cumplen con la totalidad de las especificaciones técnicas contenidas en los **APÉNDICES I y II** del presente Anexo Técnico.

b) Defectos o vicios ocultos.

En caso de que los bienes presenten defectos o vicios ocultos durante el periodo de garantía de 12 (doce) meses, el **PROVEEDOR** deberá reemplazar los bienes en un periodo máximo de **10 (diez) días hábiles** contados a partir de que se realice la notificación del motivo de rechazo por escrito o por algún medio electrónico.

En caso de que el **PROVEEDOR** no realice la sustitución de los bienes en el plazo establecido, se hará acreedor a la aplicación de las penas convencionales de conformidad con lo establecido en inciso b) del numeral VIII del presente Anexo Técnico, mismas que serán pactadas en el contrato respectivo.

III. ADMINISTRADORES DE LOS CONTRATOS

Para efectos de la administración de la contratación, cada una de LAS PARTICIPANTES, designará a un Administrador del o los contratos, mismos que se detallan en el **APÉNDICE V** del presente Anexo Técnico.

IV. VIGENCIA DE LOS CONTRATOS.

Los contratos que resulten de la adjudicación de la presente contratación estarán vigentes a partir del día hábil siguiente a la notificación de adjudicación y hasta el 31 de diciembre de 2023.

V. CONDICIONES DE ENTREGA.

Los **PROVEEDORES** deberán entregar bienes 100% nuevos, que cumplan con la totalidad de las especificaciones técnicas, unidades de medida y cantidades; y deberán ser entregados a entera satisfacción de **LAS PARTICIPANTES** de acuerdo a lo estipulado en los **APÉNDICES I, II y III**, y de conformidad al PROGRAMA DE FABRICACIÓN DE LOS BIENES previsto en el numeral VII, inciso c).

La Convocante podrá realizar visitas a las instalaciones donde se fabriquen los bienes, con el objetivo de revisar el avance y cumplimiento al PROGRAMA DE FABRICACIÓN DE LOS BIENES de los **PROVEEDORES**, notificándoles las fechas de visita (tres) días hábiles previos.

LAS PARTICIPANTES entregarán, dentro de los **5 (cinco) días hábiles** siguientes a la emisión del fallo, a los **PROVEEDORES** que hayan resultado adjudicados, los archivos con el Manual de Identidad Gráfica o la imagen institucional para su aplicación en las partidas que así lo soliciten conforme a los **APÉNDICES I, II y III**. En caso de que alguna de LAS PARTICIPANTES lo requiera, el **PROVEEDOR** deberá firmar y cumplir el acuerdo de confidencialidad correspondiente para el manejo de su identidad gráfica para su posterior entrega.

a. Plazo y lugar de entrega.

La entrega de los bienes deberá realizarse dentro de los **140 (ciento cuarenta) días naturales** siguientes a la notificación de adjudicación.

La entrega de los bienes será Libre a Bordo Destino (LAB Destino) a nivel de piso en las cantidades y ubicaciones señaladas en los **APÉNDICES III y IV** respectivamente.

b. Embalaje, empaque, fletes y maniobras.

Los **PROVEEDORES** deberán entregar los bienes con un empaque individual que indique la partida a la cual pertenecen, así como la talla y razón social del **PROVEEDOR**, en los casos que aplique el abastecimiento simultaneo, y deberán garantizar un embalaje con protección contra el clima, manejo, estiba y en general, de cualquier agente externo que pudiera dañar los bienes durante su transporte o almacenaje.

Para los bienes correspondientes a las partidas de calzado, el empaque individual será una caja de cartón, indicando a marca, modelo, talla y color, adicionalmente la razón social del **PROVEEDOR**, en caso de abastecimiento simultaneo.

Para los bienes de las partidas de equipo de protección personal, el empaque será el original del fabricante.

La integridad de los bienes será responsabilidad del **PROVEEDOR** hasta que se efectué la entrega y ésta sea recibida por parte del personal autorizado para recibirlos, designado por oficio por el **ADMINISTRADOR DEL CONTRATO**.

El traslado de los bienes estará a cargo del **PROVEEDOR**, por los medios que estime pertinentes, de forma que deberá considerar estos elementos en su oferta económica.

c. Pruebas de calidad a los bienes

De conformidad con lo dispuesto en los artículos 4, fracción I, XI, XVII, XX y XXIV, 7 y 54 de la Ley de Infraestructura de la Calidad, se realizarán pruebas para que se verifique la calidad de los bienes, cuando el **PROVEEDOR** tenga el 50% de los bienes terminados; deberá notificar por escrito el cumplimiento de este porcentaje a la CONVOCANTE; la toma de muestras para las pruebas de calidad a los bienes se realizará en los domicilios de las instalaciones donde se fabriquen los bienes de

conformidad con el PROGRAMA DE FABRICACIÓN entregado por los PROVEEDORES; este porcentaje no podrá exceder de los 70 días naturales posteriores a la emisión del fallo.

En caso de que el resultado de la prueba sea negativo, no podrán entregar los bienes a LAS PARTICIPANTES, de conformidad a lo señalado en el numeral **V, inciso d).**

Las pruebas serán realizadas por laboratorios acreditados ante la Entidad Mexicana de Acreditación, A.C. (EMA), los cuales serán designados por la **CONVOCANTE**.

Los laboratorios designados realizarán la toma de muestras de conformidad con el método acreditado para tal fin.

Para las partidas que a continuación se enlistan no se realizarán pruebas de calidad.

PARTIDA	CÓDIGO	CONCEPTO	UNIDAD DE MEDIDA
VESTUARIOS Y UNIFORMES			
11	CALC02	CALCETA NIVEL 1	PAR
20	CMIS02	CAMISOLA MANGA LARGA PPL	PIEZA
71	ROPT01	SUDADERA TÉRMICA MASCULINA	PIEZA
73	TTFF01	TOCADO TIPO FRANCÉS FEMENIL	PIEZA
74	TRCI01	TRAJE PARA CIRUJANO	JUEGO
80	TSDF01	FALDA DE VESTIR PARA DAMA	PIEZA
81	TSDP01	PANTALÓN DE VESTIR PARA DAMA	PIEZA
21	TRUS01	TRUSA	PIEZA
CALZADO Y EQUIPO DE PROTECCIÓN			
110	CBOT05	CALZADO ESTILO BOTAS EXTRA LARGAS (BOTA EXTRA ALTA)	PAR
119	CCHO08	CALZADO CHOCLO TIPO II CON CASCO METÁLICO O NO METÁLICO	PAR
120	CCHO09	CALZADO CHOCLO TIPO III DIELÉCTRICO	PAR
131	ECCH04	CINTURÓN DE CUERO PORTA HERRAMIENTAS	PIEZA
140	EGLA06	GUANTES DE LÁTEX NATURAL	PAR
143	EGCI09	GUANTES PARA CIRUJANO	CAJA 100 PIEZAS (50 PARES)
147	ELPR01	LENTES DE PROTECCIÓN	PIEZA
148	EGPO01	GOGGLES DE POLICARBONATO	PIEZA
151	EPFE01	PETO DE PIEL FLOR ENTERA	PIEZA
153	EPAA01	PETO DE ARAMIDA ALUMINIZADO	PIEZA

d) Muestreo.

Para efectos de la verificación de la calidad de los bienes, se realizará un muestreo de conformidad con lo dispuesto en la Norma Mexicana NMX-Z-12-1-1987 y NMX-Z-12-2-1987 “Muestreo por Inspección de Atributos” aplicando un plan de muestreo sencillo de inspección normal nivel de calidad 10, correspondiente a la inspección especial S-1, mismo que se describe en la siguiente tabla:

TAMAÑO DE LA PARTIDA	NIVEL DE INSPECCIÓN ESPECIAL S-1	NÚMERO DE MUESTRAS REQUERIDAS	NIVEL DE CALIDAD ACEPTABLE	
			ACEPTADA	RECHAZADA
De 501 a 35,000	C	5	1	2
De 35,001 a 150,000	D	8	2	3

2023 Francisco VILLA

150,001 a 500,000	D	8	2	3
500,001 y más	D	8	2	3

El costo de las pruebas será con cargo al **PROVEEDOR** y el laboratorio entregará los informes de resultados originales directamente a la **CONVOCANTE**, quien entregará los resultados a cada una de **LAS PARTICIPANTES**. El costo de las pruebas para cada partida se dará a conocer en la Junta de Aclaraciones del proceso de contratación.

El **PROVEEDOR** deberá reponer las piezas que se hayan utilizado para la verificación de la calidad en un máximo de **5 (cinco) días hábiles** a partir del siguiente día hábil de la fecha establecida para la toma de muestras.

En caso de que el **PROVEEDOR** incumpla con las condiciones técnicas y de calidad establecidas en el presente **Anexo Técnico** y en los **APÉNDICES I y II**, derivado del resultado obtenido de las pruebas de calidad a los bienes que aplique, se obliga a reemplazar los bienes terminados señalados en el numeral V, inciso c) en un plazo no mayor a 10 (diez) días hábiles contados a partir de la fecha en que se haga la notificación al **PROVEEDOR** por escrito o correo electrónico, para que se realice nuevamente el proceso de toma de muestras y el pago correspondiente. Esto no amplia ni modifica el plazo de entrega de los bienes establecido en el numeral V, inciso a).

Procedimiento para la toma de muestras

En el **FORMATO T1. Detalle de participantes responsables de Procedimiento de toma de muestras y costo por Muestra**, se determinan LA o LAS PARTICIPANTE(S) que llevaran a cabo el procedimiento para la toma de muestras, conforme se detalla en el inciso d) Muestreo, apartado Procedimiento para la toma de muestras:

1. Una vez emitida la adjudicación, **conforme al FORMATO T1. Detalle de participantes responsables de Procedimiento de toma de muestras y costo por Muestra**, los LICITANTES adjudicados, son conocedores de la institución o las instituciones que implementaran el procedimiento para la toma de muestras y el seguimiento hasta la obtención de resultados de las pruebas que se realicen.

2. **LA PARTICIPANTE** designada informará a los **PROVEEDORES** de los bienes a los que se les hará las pruebas y a los laboratorios designados; los domicilios de las instalaciones de los PROVEEDORES donde se fabriquen los bienes que se visitarán para la toma de muestras, precisando fecha y horario.

3. **LA PARTICIPANTE** designada elaborará oficio de notificación de la toma de muestras y convocará a las partes involucradas de acuerdo con lo siguiente:

    a. **LA PARTICIPANTE** designará sus representares que asistirán a la misma.
    b. A su titular del Órgano Interno de Control, para que designe el representante que asistirá a dicha toma.

c. Al **PROVEEDOR** para que designe por escrito un representante para cada toma de muestras.
d. Al representante de la **CONVOCANTE** y de la **DIRECCIÓN GENERAL REQUIRENTE** que acudirán al acto.

4. **LA PARTICIPANTE** levantará minuta del desarrollo del acto de toma de muestras y será firmada por todos los asistentes.

5. Una vez emitidos y entregados los informes de resultados por los laboratorios designados, **LA PARTICIPANTE** entregará copia de dichos informes a **LA CONVOCANTE** y a cada una de **LAS PARTICIPANTES** que se incluyan en la partida de que se trate, así como notificará a el **PROVEEDOR** el resultado.

Se incluye el **FORMATO T1. Detalle de participantes responsables de Procedimiento de toma de muestras y costo por Muestra**, en dicho archivo se incluye el precio estimado por una muestra por partida, la institución que realizará el seguimiento para que el laboratorio designado lleve a cabo la toma de muestras, coordine a los proveedores y a los servidores públicos que intervendrán en la toma de muestras y reciba del laboratorio el resultados de las pruebas que se practiquen a los bienes adjudicados y entregará copia de dichos informes a **LA CONVOCANTE** y a cada una de **LAS PARTICIPANTES** que se incluyan en la partida de que se trate, así como notificará a el **PROVEEDOR** el resultado.

Se estima que los resultados de las pruebas de laboratorio se reciban dentro de los 15 días hábiles siguientes a la toma de muestras.

VI. MEDIDAS DE SEGURIDAD

El **PROVEEDOR** se compromete a que el personal que lleve a cabo la entrega de los bienes objeto del presente Anexo Técnico, dará el debido y exacto cumplimiento a los controles de acceso, así como a las medidas de seguridad y sanitarias que cada una de **LAS PARTICIPANTES** establezcan en los domicilios de entrega establecidos en el **APÉNDICE IV**.

VII. REQUISITOS TÉCNICOS

En el procedimiento de contratación el **LICITANTE** deberá presentar la siguiente documentación en papel membretado, con nombre y firma del representante o apoderado legal en la última hoja y rúbricas en el resto de las hojas que integren cada uno de los requisitos:

a) Propuesta técnica: se describirán de manera clara y precisa las características técnicas de los bienes conforme a lo establecido en los **APÉNDICES I y II** del presente Anexo Técnico, indicando el origen del bien y su grado de integración nacional, de acuerdo a lo señalado en el **FORMATO T2. PROPUESTA TÉCNICA.**

Asimismo, se deberá incluir la transcripción textual y completa del presente **ANEXO 1. ANEXO TÉCNICO**, sin incluir los seis Apéndices, por lo que se deberán incluir todas las hojas que lo conforman.

b) Manifiesto bajo protesta de decir verdad, suscrito por el representante legal o persona facultada, para dar cumplimiento a lo dispuesto en la regla 8 para la determinación, acreditación y verificación del contenido nacional de los bienes que se ofertan y entregan en los procedimientos de contratación, conforme al **FORMATO T3. MANIFESTACIÓN PARA DAR EL CUMPLIMIENTO A LO DISPUESTO EN LA REGLA 8.**

c) El LICITANTE deberá de presentar un PROGRAMA DE FABRICACIÓN DE LOS BIENES por cada una de las partidas ofertadas, el cual deberá estar dentro de los 140 (ciento cuarenta) días naturales siguientes a la emisión del fallo, de conformidad al numeral V, inciso a) Plazo y lugar de entrega, de acuerdo a lo señalado en el **FORMATO T4. PROGRAMA DE FABRICACIÓN.**

Los **PROGRAMAS DE FABRICACIÓN DE LOS BIENES** se podrán agrupar por una, dos o más partidas cuyo proceso de fabricación sea el mismo y se deberá indicar el domicilio de las instalaciones donde se llevará a cabo la fabricación de los bienes.

d) Acreditar que cuenta con **experiencia comprobable con al menos dos contratos**, los cuales deberán estar relacionados con el tipo de bienes objeto de la presente contratación. Para tal efecto, el **LICITANTE** deberá presentar copia de los contratos del sector gubernamental o privado que haya celebrado en condiciones similares a las requeridas en el presente Anexo Técnico; dichos contratos podrán ser de los años 2018, 2019, 2020, 2021, 2022 y/o 2023. La copia de los contratos que presenten deberá permitir identificar de manera clara la vigencia, el objeto y las firmas de las partes; así mismo, por cada contrato presentado, deberá acompañar la documentación que acredite que cumplió satisfactoriamente con las obligaciones contractuales a su cargo en dicho contrato, para lo cual deberá presentar documentos tales como carta de liberación de garantía, cartas de satisfacción, acta de entrega-recepción o documento en el que conste la entrega de los bienes.

e) Currículum, mediante el cual acredite que sus actividades comerciales y profesionales, estén relacionadas con la contratación descrita en el presente Anexo Técnico, transcribiendo el objeto social de la empresa y enlistando los contratos presentados para acreditar la experiencia, que se solicitan en el inciso c).

f) Escrito suscrito por el representante legal o persona facultada para comprometerse a nombre del **LICITANTE** mediante el cual manifieste que los bienes que entregarán, en caso de resultar adjudicados, **cumplirán con la totalidad de las especificaciones técnicas** establecidas en los **APÉNDICES I y II** del presente Anexo Técnico.

g) Escrito suscrito por el representante legal o persona facultada para comprometerse a nombre del **LICITANTE**, mediante el cual manifieste que los **bienes que entregará en caso de resultar adjudicado están garantizados contra defectos o vicios**

ocultos, por un periodo de 12 (doce) meses, los cuales se contabilizarán a partir de la fecha de entrega a entera satisfacción en los lugares establecidos en el **APÉNDICE IV** del presente Anexo Técnico.

Asimismo, que su representada se compromete a reemplazar los bienes en un periodo máximo de **10 (diez) días hábiles** contados a partir de que se realice la notificación del motivo de rechazo por escrito o algún medio electrónico. En caso de no cumplir con este plazo establecido se hará acreedora a la aplicación de las penalizaciones que se hayan pactado en el contrato respectivo.

h) Escrito suscrito por el representante legal o persona facultada para comprometerse a nombre del **LICITANTE**, mediante el cual manifieste que su representada asumirá la responsabilidad total que resulte de cualquier violación a las disposiciones legales inherentes a la **propiedad intelectual, derechos de autor**, o cualquier otra similar que surja con motivo de los bienes que oferte.

i) Escrito suscrito por el representante legal o persona facultada para comprometerse a nombre del **LICITANTE**, mediante el cual manifieste que su representada, en caso de resultar adjudicada, cubrirá los gastos de las pruebas de calidad que se apliquen a los bienes entregados de conformidad con lo estipulado en el numeral V, inciso c) Pruebas de calidad a los bienes, en los lugares establecidos en los PROGRAMAS DE FABRICACIÓN de los **PROVEEDORES** y que repondrá las piezas que se hayan utilizado para la evaluación de la calidad. Adicionalmente a que en caso de que incumpla con las condiciones técnicas y de calidad establecidas en el Anexo Técnico y en los **APÉNDICES I y II,** derivado del resultado obtenido de las pruebas, se obliga a reemplazar los bienes terminados, en un plazo no mayor a 10 (diez) días hábiles contados a partir de la fecha en que se haga la notificación al **PROVEEDOR** por escrito o correo electrónico, para que se realice nuevamente el proceso de toma de muestras y el pago correspondiente. Esto no amplia ni modifica el plazo de entrega de los bienes establecido en el numeral V, inciso a).

j) Escrito suscrito por el representante legal o persona facultada para comprometerse a nombre del **LICITANTE**, mediante el cual manifieste que su representada se compromete a que el personal que lleve a cabo la entrega de los bienes, dará el debido y exacto **cumplimiento a los controles de acceso, así como a las medidas de seguridad y sanitarias** que cada una de LAS PARTICIPANTES establezcan en los domicilios de entrega.

k) Escrito suscrito por el representante legal o persona facultada para comprometerse a nombre del **LICITANTE**, para la aceptación y cumplimiento de la información incluida en los seis Apéndices del Anexo 1. Anexo Técnico, conforme **FORMATO T5. ACEPTACIÓN DE APÉNDICES.**

VIII. PENAS CONVENCIONALES

De conformidad con los artículos 53 y 54 de la LAASSP, 95 y 96 de su RLAASSP y el numeral 15.5 de las Políticas Bases y Lineamientos en Materia de Adquisiciones, Arrendamientos de Bienes Muebles y Contratación de Servicios, de la Secretaría de

Hacienda y Crédito Público como ente consolidador, en el entendido que no podrá exceder del monto de la garantía de cumplimiento del contrato, se aplicarán penas convencionales de cinco al millar (0.005) por cada día natural de atraso, antes de IVA, en los siguientes casos:

a) Sobre el valor total de los bienes no entregados, por cada día natural de atraso en la recepción de los mismos.

b) Sobre el valor total de los bienes que en su caso esté obligado a sustituir por cada día natural de atraso en la recepción de los mismos.

El pago por la adquisición de los bienes, quedará condicionado proporcionalmente, al pago que el **PROVEEDOR** deba efectuar por concepto de penas convencionales por atraso, para lo cual se estará a lo dispuesto en el criterio normativo de interpretación TU 01/2022, emitido por la Unidad de Normatividad de Contrataciones Públicas de la SHCP de fecha 2 de mayo de 2022.

Las penas convencionales serán calculadas y notificadas al **PROVEEDOR**, por escrito, al día hábil siguiente en que se determine.

En ningún caso, las penas convencionales podrán negociarse en especie. Independientemente de la aplicación de las penas convencionales mencionadas, LAS PARTICIPANTES podrán optar por la rescisión del contrato.

IX. PRÓRROGAS

No se otorgarán prorrogas.

X. FORMA DE PAGO

De conformidad con lo establecido en el artículo 51 de la LAASSP y 89 de su RLAASSP, el monto total de los BIENES se cubrirá por parte de LAS PARTICIPANTES, por cada comprobante fiscal digital que expida el PROVEEDOR, que incluirá el Impuesto al Valor Agregado (IVA) correspondiente en su caso, dentro de los veinte días naturales siguientes, contados a partir de la entrega y aceptación del mismo.

Para que el pago proceda, el PROVEEDOR deberá presentar los comprobantes fiscales digitales una vez que sean aceptados la totalidad de los BIENES a entera satisfacción del ADMINISTRADOR DEL CONTRATO, anexando como comprobación, copia simple de las hojas de recepción, las cuales deberán contener entre otros; firma, nombre y cargo del Servidor Público responsable de recibir los BIENES.

El comprobante fiscal digital deberá elaborarse de acuerdo a los requerimientos de cada una de LAS PARTICIPANTES, de acuerdo al RFC y el domicilio que presente dicho comprobante. Si el mismo, presenta errores o deficiencias, se hará saber al PROVEEDOR por escrito dentro de los tres días hábiles siguientes al de su recepción, para que sean subsanadas las mismas. El tiempo que transcurra entre la fecha de recepción del escrito y hasta que el PROVEEDOR presente las correcciones, no se

computará para efectos de pago, ello de conformidad a lo dispuesto en el artículo 51 de la LAASSP, así como el 89 y 90 de su RLAASSP.

Si el PROVEEDOR no presenta la documentación en el tiempo señalado en el contrato correspondiente, la fecha de pago se prorrogará el mismo número de días que dure el retraso. El plazo máximo que deberá mediar entre la fecha en que el PROVEEDOR acredite la entrega de la totalidad de los BIENES y la fecha de pago correspondiente, será de treinta días naturales, dentro de los cuales quedará comprendido el plazo a que se hace referencia en el párrafo primero del artículo 51 de la LAASSP, de conformidad con el artículo 5°, tercer punto de los Lineamientos para promover la agilización de pago a PROVEEDORES.

El pago se realizará en moneda nacional, de conformidad con el artículo 45, fracción XIII de la LAASSP.

LAS PARTICIPANTES podrán realizar aclaraciones de cargos no reconocidos previo a la factura y posteriores a la misma, en los plazos y condiciones que establezcan LAS PARTICIPANTES en cada contrato.

LAS PARTICIPANTES proporcionan 40% (cuarenta por ciento) de anticipo, en términos de lo dispuesto en los artículos 13 de la LAASSP y 11 del RLAASSP, para lo cual deberán considerar lo siguiente:

i. El anticipo únicamente se otorgará cuando se trate de micro, pequeñas y medianas empresas nacionales, por lo que el LICITANTE adjudicado deberá acreditar ante LAS PARTICIPANTES que son micro, pequeña y medianas empresas nacionales.
ii. Previo al pago de anticipo, el LICITANTE deberá entregar garantía de anticipo por el monto total del anticipo a más tardar en la fecha establecida en el contrato, la que subsistirá hasta su total amortización o devolución.
iii. El pago de anticipo se entregará en una exhibición dentro de los 20 días naturales siguientes a la notificación del fallo.
iv. El anticipo deberá descontarse del monto del contrato a partir de la fecha que sea recibido por el Licitante adjudicado.
v. La amortización del anticipo se llevará a cabo proporcionalmente en cada uno de los pagos que realicen LAS PARTICIPANTES.
vi. En caso de rescisión del contrato, el proveedor deberá reintegrar el anticipo que haya recibido más los intereses correspondientes. Los intereses se calcularán sobre el monto del anticipo no amortizado, y se computarán por días naturales desde la fecha de su entrega hasta la fecha en que se pongan efectivamente las cantidades a disposición de la dependencia o entidad.

La entrega de los bienes deberá realizarse dentro de los 140 (ciento cuarenta) días naturales siguientes a la emisión del fallo o a la notificación de la adjudicación.

XI. GARANTÍA DE CUMPLIMIENTO

Conforme a los artículos 48 y 49, fracciones I y II, de la LAASSP y a fin de garantizar el debido cumplimiento de las obligaciones derivadas del **CONTRATO**, el **PROVEEDOR** se obliga a constituir una **fianza divisible** por el cumplimiento fiel y exacto de todas y cada una de las obligaciones derivadas de los contratos de cada una de LAS PARTICIPANTES, conforme a las DISPOSICIONES de carácter general por las que se aprueban los modelos de pólizas de fianzas constituidas como garantía en las contrataciones públicas realizadas al amparo de la Ley de Adquisiciones, Arrendamientos y Servicios del Sector Público y la Ley de Obras Públicas y Servicios Relacionados con las Mismas, publicadas en el Diario Oficial de la Federación el 15 de abril de 2022.

La garantía deberá constituirse mediante fianza expedida por compañía autorizada para ello, a favor de la Tesorería de la Federación o en su caso de la Entidad, por un importe equivalente al 10% (diez por ciento) del monto máximo total del contrato respectivo antes del Impuesto al Valor Agregado.

La fianza deberá presentarse a más tardar dentro de los 10 (diez) días naturales siguientes a la firma del **CONTRATO**, en los domicilios que para tal efecto indique cada una de LAS PARTICIPANTES.

El **PROVEEDOR** queda obligado a mantener vigente la fianza mencionada hasta en tanto LAS PARTICIPANTES expresamente manifiesten que recibieron a su entera conformidad los bienes previstos en este Anexo Técnico y en los **CONTRATOS** que celebren con el **PROVEEDOR**, en caso de que quede alguna obligación pendiente de cumplimiento prevista en el **CONTRATO**, ya sea una obligación principal, accesoria o de garantía, y durante la substanciación de todos los recursos legales o juicios que se interpongan, hasta que se dicte resolución definitiva y firme que emita la autoridad competente, en la inteligencia de que dicha fianza sólo podrá ser cancelada mediante autorización expresa y por escrito de LAS PARTICIPANTES con las que haya suscrito el **CONTRATO**.

Una vez cumplidas todas y cada una de las obligaciones que se deriven de la contratación por parte del **PROVEEDOR** a entera satisfacción del **ADMINISTRADOR DEL CONTRATO** de cada una de LAS PARTICIPANTES, procederá inmediatamente a extender la constancia de cumplimiento de las obligaciones contractuales, para que el **PROVEEDOR** dé inicio a los trámites para la cancelación de la fianza de garantía de cumplimiento, de conformidad con lo establecido en el artículo 81, fracción VIII, del RLAASSP.

XII. GARANTÍA DE ANTICIPO

Los proveedores constituirán previamente a la entrega del anticipo la garantía por el 100% (cien por ciento) del monto total del anticipo, en la misma moneda en la que se otorgue el anticipo, la que subsistirá hasta su total amortización o devolución.

La garantía de Anticipo se cancelará hasta que se haya realizado la amortización total.

XIII. RELACIÓN LABORAL

LAS PARTICIPANTES y el **PROVEEDOR** convienen que la relación laboral se mantendrá en todos los casos entre ellas y su personal, aún en casos de trabajos en forma conjunta o desarrollados en las instalaciones o con equipos de cualesquiera de ellas, por lo que cada una asumirá su responsabilidad con sus trabajadores y, en ningún caso, podrán ser consideradas como patrones solidarios o sustitutos.

Igualmente, para este efecto y cualesquiera no previstos, **LAS PARTICIPANTES** y el **PROVEEDOR** se eximen expresamente de cualquier responsabilidad civil, penal, de seguridad social o de otra especie que, en su caso, pudieran llegar a generarse.

XIV. CONFIDENCIALIDAD

La **CONVOCANTE**, **LAS PARTICIPANTES** y el **OFERENTE**, guardarán confidencialidad respecto a las actividades objeto del presente Anexo Técnico, en los casos en que lo consideren necesario y que determinen conjuntamente; sin embargo, están de acuerdo en hacer pública la información que corresponda en términos de lo dispuesto por la Ley Federal de Transparencia y Acceso a la Información Pública. Asimismo, queda acordado que toda información y documentación que se proporcione en virtud del suministro de los bienes se considerará con el carácter de confidencial, no podrá divulgarse o publicarse en ningún tiempo ni en forma alguna, salvo consentimiento previo por escrito.

DEMANDA AGREGADA CON DOMICILIOS COMPLET

ADQUISICIÓN CONSOLIDADA DE VESTUARIO, UNIFORMES, CALZADO Y EQUIPO DE

								CANTIDAD MÍNIMA DE BIENES TOTALES REQUERIDOS	CANTIDAD MÁXIMA DE BIENES TOTALES REQUERIDOS	
								2129332	3222568	
PARTIDA	CÓDIGO	DESCRIPCIÓN	UNIDAD DE MEDIDA	TALLA	COLOR	LOGOTIPO	TIPO DE LOGOTIPO (EN CASO DE QUE APLIQUE)	CANTIDAD MÍNIMA DE BIENES TOTALES REQUERIDOS	CANTIDAD MÁXIMA DE BIENES TOTALES REQUERIDOS	ID RAMO
3	BATA03	BATA DE TRABAJO UNISEX	PIEZA	36 CM	AZUL MARINO	NO	NO APLICA	18	18	11
3	BATA03	BATA DE TRABAJO UNISEX	PIEZA	42 CM	AZUL MARINO	NO	NO APLICA	5	5	11
9	BLUS02	BLUSA MANGA CORTA DAMA	PIEZA	32 CM	BLANCA	SI	BORDADO	2	2	11
14	CAMS02	CAMISA DE VESTIR CABALLERO 70% POLIÉSTER 30% ALGODÓN	PIEZA	34 CM	AZUL MARINO	SI	BORDADO	5	5	11
14	CAMS02	CAMISA DE VESTIR CABALLERO 70% POLIÉSTER 30% ALGODÓN	PIEZA	36 CM	AZUL MARINO	SI	BORDADO	5	5	11
14	CAMS02	CAMISA DE VESTIR CABALLERO 70% POLIÉSTER 30% ALGODÓN	PIEZA	38 CM	AZUL MARINO	SI	BORDADO	4	4	11
14	CAMS02	CAMISA DE VESTIR CABALLERO 70% POLIÉSTER 30% ALGODÓN	PIEZA	40 CM	AZUL MARINO	SI	BORDADO	13	13	11
14	CAMS02	CAMISA DE VESTIR CABALLERO 70% POLIÉSTER 30% ALGODÓN	PIEZA	42 CM	AZUL MARINO	SI	BORDADO	8	8	11
14	CAMS02	CAMISA DE VESTIR CABALLERO 70% POLIÉSTER 30% ALGODÓN	PIEZA	44 CM	AZUL MARINO	SI	BORDADO	4	4	11
14	CAMS02	CAMISA DE VESTIR CABALLERO 70% POLIÉSTER 30% ALGODÓN	PIEZA	50 CM	AZUL MARINO	SI	BORDADO	2	2	11
16	CAMS04	CAMISA MANGA CORTA	PIEZA	34 CM	VINO	SI	BORDADO	13	13	11
16	CAMS04	CAMISA MANGA CORTA	PIEZA	36 CM	VINO	SI	BORDADO	9	9	11
16	CAMS04	CAMISA MANGA CORTA	PIEZA	38 CM	VINO	SI	BORDADO	4	4	11
16	CAMS04	CAMISA MANGA CORTA	PIEZA	40 CM	VINO	SI	BORDADO	15	15	11
16	CAMS04	CAMISA MANGA CORTA	PIEZA	42 CM	VINO	SI	BORDADO	8	8	11
16	CAMS04	CAMISA MANGA CORTA	PIEZA	44 CM	VINO	SI	BORDADO	4	4	11
16	CAMS04	CAMISA MANGA CORTA	PIEZA	50 CM	VINO	SI	BORDADO	2	2	11
22	CMIS04	CAMISOLA DE MEZCLILLA 100% ALGODÓN	PIEZA	30 CM	AZUL MARINO	SI	BORDADO	4	4	11
22	CMIS04	CAMISOLA DE MEZCLILLA 100% ALGODÓN	PIEZA	32 CM	AZUL MARINO	SI	BORDADO	12	12	11
22	CMIS04	CAMISOLA DE MEZCLILLA 100% ALGODÓN	PIEZA	34 CM	AZUL MARINO	SI	BORDADO	44	44	11
22	CMIS04	CAMISOLA DE MEZCLILLA 100% ALGODÓN	PIEZA	36 CM	AZUL MARINO	SI	BORDADO	50	50	11
22	CMIS04	CAMISOLA DE MEZCLILLA 100% ALGODÓN	PIEZA	38 CM	AZUL MARINO	SI	BORDADO	40	40	11
22	CMIS04	CAMISOLA DE MEZCLILLA 100% ALGODÓN	PIEZA	40 CM	AZUL MARINO	SI	BORDADO	66	66	11
22	CMIS04	CAMISOLA DE MEZCLILLA 100% ALGODÓN	PIEZA	42 CM	AZUL MARINO	SI	BORDADO	18	18	11
33	CHAM02	CHAMARRA 100% POLIÉSTER CON GORRO	PIEZA	CH	AZUL MARINO	SI	BORDADO	10	10	11
33	CHAM02	CHAMARRA 100% POLIÉSTER CON GORRO	PIEZA	M	AZUL MARINO	SI	BORDADO	12	12	11
33	CHAM02	CHAMARRA 100% POLIÉSTER CON GORRO	PIEZA	G	AZUL MARINO	SI	BORDADO	17	17	11
33	CHAM02	CHAMARRA 100% POLIÉSTER CON GORRO	PIEZA	EG	AZUL MARINO	SI	BORDADO	2	2	11
48	GORR03	GORRA TIPO BEISBOLERA GABARDINA	PIEZA	UNITALLA	NEGRO	NO	NO APLICA	40	40	11
57	PANT02	PANTALÓN MEZCLILLA CABALLERO	PIEZA	32 CM	AZUL MARINO	NO	NO APLICA	50	50	11
57	PANT02	PANTALÓN MEZCLILLA CABALLERO	PIEZA	34 CM	AZUL MARINO	NO	NO APLICA	68	68	11
57	PANT02	PANTALÓN MEZCLILLA CABALLERO	PIEZA	36 CM	AZUL MARINO	NO	NO APLICA	46	46	11

57	PANT02	PANTALÓN MEZCLILLA CABALLERO	PIEZA	38 CM	AZUL MARINO	NO	NO APLICA	22	22	11
57	PANT02	PANTALÓN MEZCLILLA CABALLERO	PIEZA	40 CM	AZUL MARINO	NO	NO APLICA	10	10	11
58	PANT03	PANTALÓN MEZCLILLA DAMA	PIEZA	30 CM	AZUL MARINO	NO	NO APLICA	12	12	11
58	PANT03	PANTALÓN MEZCLILLA DAMA	PIEZA	32 CM	AZUL MARINO	NO	NO APLICA	16	16	11
58	PANT03	PANTALÓN MEZCLILLA DAMA	PIEZA	34 CM	AZUL MARINO	NO	NO APLICA	16	16	11
58	PANT03	PANTALÓN MEZCLILLA DAMA	PIEZA	36 CM	AZUL MARINO	NO	NO APLICA	14	14	11
58	PANT03	PANTALÓN MEZCLILLA DAMA	PIEZA	38 CM	AZUL MARINO	NO	NO APLICA	4	4	11
58	PANT03	PANTALÓN MEZCLILLA DAMA	PIEZA	44 CM	AZUL MARINO	NO	NO APLICA	6	6	11
60	PANT05	PANTALÓN VESTIR CABALLERO 70% POLIÉSTER 30% ALGODÓN	PIEZA	28 CM	NEGRO	NO	NO APLICA	1	1	11
60	PANT05	PANTALÓN VESTIR CABALLERO 70% POLIÉSTER 30% ALGODÓN	PIEZA	30 CM	NEGRO	NO	NO APLICA	2	2	11
60	PANT05	PANTALÓN VESTIR CABALLERO 70% POLIÉSTER 30% ALGODÓN	PIEZA	32 CM	NEGRO	NO	NO APLICA	4	4	11
60	PANT05	PANTALÓN VESTIR CABALLERO 70% POLIÉSTER 30% ALGODÓN	PIEZA	34 CM	NEGRO	NO	NO APLICA	6	6	11
60	PANT05	PANTALÓN VESTIR CABALLERO 70% POLIÉSTER 30% ALGODÓN	PIEZA	36 CM	NEGRO	NO	NO APLICA	6	6	11
60	PANT05	PANTALÓN VESTIR CABALLERO 70% POLIÉSTER 30% ALGODÓN	PIEZA	38 CM	NEGRO	NO	NO APLICA	6	6	11
60	PANT05	PANTALÓN VESTIR CABALLERO 70% POLIÉSTER 30% ALGODÓN	PIEZA	40 CM	NEGRO	NO	NO APLICA	2	2	11
60	PANT05	PANTALÓN VESTIR CABALLERO 70% POLIÉSTER 30% ALGODÓN	PIEZA	42 CM	NEGRO	NO	NO APLICA	2	2	11
63	PANT08	PANTALÓN CARGO PARA TRABAJO UNISEX 65% POLIÉSTER 35% ALGODÓN	PIEZA	28 CM	CAFÉ	NO	NO APLICA	1	1	11
63	PANT08	PANTALÓN CARGO PARA TRABAJO UNISEX 65% POLIÉSTER 35% ALGODÓN	PIEZA	30 CM	CAFÉ	NO	NO APLICA	6	6	11
63	PANT08	PANTALÓN CARGO PARA TRABAJO UNISEX 65% POLIÉSTER 35% ALGODÓN	PIEZA	32 CM	CAFÉ	NO	NO APLICA	10	10	11
63	PANT08	PANTALÓN CARGO PARA TRABAJO UNISEX 65% POLIÉSTER 35% ALGODÓN	PIEZA	34 CM	CAFÉ	NO	NO APLICA	15	15	11
63	PANT08	PANTALÓN CARGO PARA TRABAJO UNISEX 65% POLIÉSTER 35% ALGODÓN	PIEZA	36 CM	CAFÉ	NO	NO APLICA	5	5	11
63	PANT08	PANTALÓN CARGO PARA TRABAJO UNISEX 65% POLIÉSTER 35% ALGODÓN	PIEZA	38 CM	CAFÉ	NO	NO APLICA	3	3	11
65	PLYP01	PLAYERA TIPO POLO MANGA CORTA 50% POLIÉSTER 50% ALGODÓN	PIEZA	ECH	VINO	SI	BORDADO	2	2	11
65	PLYP01	PLAYERA TIPO POLO MANGA CORTA 50% POLIÉSTER 50% ALGODÓN	PIEZA	CH	VINO	SI	BORDADO	3	3	11
65	PLYP01	PLAYERA TIPO POLO MANGA CORTA 50% POLIÉSTER 50% ALGODÓN	PIEZA	M	VINO	SI	BORDADO	10	10	11
65	PLYP01	PLAYERA TIPO POLO MANGA CORTA 50% POLIÉSTER 50% ALGODÓN	PIEZA	G	VINO	SI	BORDADO	23	23	11
65	PLYP01	PLAYERA TIPO POLO MANGA CORTA 50% POLIÉSTER 50% ALGODÓN	PIEZA	EG	VINO	SI	BORDADO	2	2	11
70	PLYP06	PLAYERA TIPO POLO MANGA CORTA 100% ALGODÓN	PIEZA	G	GRIS OXFORD	SI	BORDADO	18	18	11
70	PLYP06	PLAYERA TIPO POLO MANGA CORTA 100% ALGODÓN	PIEZA	M	VINO	SI	BORDADO	6	6	11
70	PLYP06	PLAYERA TIPO POLO MANGA CORTA 100% ALGODÓN	PIEZA	G	VINO	SI	BORDADO	10	10	11
101	CBOR01	CALZADO BORCEGUÍ TIPO I UNISEX	CONJUNTO	23 CM	NEGRO	NO	NO APLICA	4	4	11
101	CBOR01	CALZADO BORCEGUÍ TIPO I UNISEX	CONJUNTO	24 CM	NEGRO	NO	NO APLICA	4	4	11
101	CBOR01	CALZADO BORCEGUÍ TIPO I UNISEX	CONJUNTO	25 CM	NEGRO	NO	NO APLICA	8	8	11
101	CBOR01	CALZADO BORCEGUÍ TIPO I UNISEX	CONJUNTO	26 CM	NEGRO	NO	NO APLICA	12	12	11
101	CBOR01	CALZADO BORCEGUÍ TIPO I UNISEX	CONJUNTO	27 CM	NEGRO	NO	NO APLICA	13	13	11
101	CBOR01	CALZADO BORCEGUÍ TIPO I UNISEX	CONJUNTO	28 CM	NEGRO	NO	NO APLICA	4	4	11
101	CBOR01	CALZADO BORCEGUÍ TIPO I UNISEX	CONJUNTO	29 CM	NEGRO	NO	NO APLICA	3	3	11

102	CBOR02	CALZADO BORCEGUÍ TIPO II CON CASCO METÁLICO O NO METÁLICO	CONJUNTO	22 CM	NEGRO	NO	NO APLICA	1	1	11
102	CBOR02	CALZADO BORCEGUÍ TIPO II CON CASCO METÁLICO O NO METÁLICO	CONJUNTO	23 CM	NEGRO	NO	NO APLICA	1	1	11
102	CBOR02	CALZADO BORCEGUÍ TIPO II CON CASCO METÁLICO O NO METÁLICO	CONJUNTO	24 CM	NEGRO	NO	NO APLICA	2	2	11
102	CBOR02	CALZADO BORCEGUÍ TIPO II CON CASCO METÁLICO O NO METÁLICO	CONJUNTO	25 CM	NEGRO	NO	NO APLICA	3	3	11
102	CBOR02	CALZADO BORCEGUÍ TIPO II CON CASCO METÁLICO O NO METÁLICO	CONJUNTO	26 CM	NEGRO	NO	NO APLICA	18	18	11
102	CBOR02	CALZADO BORCEGUÍ TIPO II CON CASCO METÁLICO O NO METÁLICO	CONJUNTO	27 CM	NEGRO	NO	NO APLICA	30	30	11
102	CBOR02	CALZADO BORCEGUÍ TIPO II CON CASCO METÁLICO O NO METÁLICO	CONJUNTO	28 CM	NEGRO	NO	NO APLICA	27	27	11
102	CBOR02	CALZADO BORCEGUÍ TIPO II CON CASCO METÁLICO O NO METÁLICO	CONJUNTO	29 CM	NEGRO	NO	NO APLICA	9	9	11
102	CBOR02	CALZADO BORCEGUÍ TIPO II CON CASCO METÁLICO O NO METÁLICO	CONJUNTO	30 CM	NEGRO	NO	NO APLICA	1	1	11
111	CBOT06	CALZADO BOTA DE PVC	CONJUNTO	24 CM	NEGRO	NO	NO APLICA	2	2	11
111	CBOT06	CALZADO BOTA DE PVC	CONJUNTO	26 CM	NEGRO	NO	NO APLICA	1	1	11
112	CCHO01	CALZADO CHOCLO ESTILO DERBY UNISEX	CONJUNTO	22 CM	NEGRO	NO	NO APLICA	2	2	11
112	CCHO01	CALZADO CHOCLO ESTILO DERBY UNISEX	CONJUNTO	23 CM	NEGRO	NO	NO APLICA	2	2	11
112	CCHO01	CALZADO CHOCLO ESTILO DERBY UNISEX	CONJUNTO	24 CM	NEGRO	NO	NO APLICA	4	4	11
112	CCHO01	CALZADO CHOCLO ESTILO DERBY UNISEX	CONJUNTO	25 CM	NEGRO	NO	NO APLICA	9	9	11
112	CCHO01	CALZADO CHOCLO ESTILO DERBY UNISEX	CONJUNTO	26 CM	NEGRO	NO	NO APLICA	9	9	11
112	CCHO01	CALZADO CHOCLO ESTILO DERBY UNISEX	CONJUNTO	27 CM	NEGRO	NO	NO APLICA	3	3	11
119	CCHO08	CALZADO CHOCLO TIPO II CON CASCO METÁLICO O NO METÁLICO	CONJUNTO	24 CM	NEGRO	NO	NO APLICA	1	1	11
119	CCHO08	CALZADO CHOCLO TIPO II CON CASCO METÁLICO O NO METÁLICO	CONJUNTO	28 CM	NEGRO	NO	NO APLICA	3	3	11
119	CCHO08	CALZADO CHOCLO TIPO II CON CASCO METÁLICO O NO METÁLICO	CONJUNTO	24 CM	NEGRO	NO	NO APLICA	2	2	11
119	CCHO08	CALZADO CHOCLO TIPO II CON CASCO METÁLICO O NO METÁLICO	CONJUNTO	27 CM	NEGRO	NO	NO APLICA	1	1	11
126	CVES01	CALZADO DE VESTIR PARA CABALLERO	CONJUNTO	26 CM	NEGRO	NO	NO APLICA	3	3	11
126	CVES01	CALZADO DE VESTIR PARA CABALLERO	CONJUNTO	27 CM	NEGRO	NO	NO APLICA	4	4	11
126	CVES01	CALZADO DE VESTIR PARA CABALLERO	CONJUNTO	28 CM	NEGRO	NO	NO APLICA	4	4	11
126	CVES01	CALZADO DE VESTIR PARA CABALLERO	CONJUNTO	29 CM	NEGRO	NO	NO APLICA	1	1	11
126	CVES01	CALZADO DE VESTIR PARA CABALLERO	CONJUNTO	30 CM	NEGRO	NO	NO APLICA	1	1	11
132	EFOL01	FAJA ORTOPÉDICA LUMBAR CON TIRANTES	CONJUNTO	CH	NEGRO	NO	NO APLICA	21	21	11
132	EFOL01	FAJA ORTOPÉDICA LUMBAR CON TIRANTES	CONJUNTO	M	NEGRO	NO	NO APLICA	60	60	11
132	EFOL01	FAJA ORTOPÉDICA LUMBAR CON TIRANTES	CONJUNTO	G	NEGRO	NO	NO APLICA	74	74	11
132	EFOL01	FAJA ORTOPÉDICA LUMBAR CON TIRANTES	CONJUNTO	EG	NEGRO	NO	NO APLICA	24	24	11
136	EGCL02	GUANTES CARNAZA LARGOS	CONJUNTO	9	CAFÉ	NO	NO APLICA	126	126	11
138	EGTS04	GUANTES CUERO TACTO SUAVE	CONJUNTO	8	CAFÉ	NO	NO APLICA	40	40	11
145	EIGA02	IMPERMEABLE TIPO GABARDINA	PIEZA	G	NEGRO	NO	NO APLICA	10	10	11
146	EIDP03	IMPERMEABLE DE DOS PIEZAS	PIEZA	CH	AMARILLO	NO	NO APLICA	10	10	11
146	EIDP03	IMPERMEABLE DE DOS PIEZAS	PIEZA	M	AMARILLO	NO	NO APLICA	10	10	11
146	EIDP03	IMPERMEABLE DE DOS PIEZAS	PIEZA	G	AMARILLO	NO	NO APLICA	10	10	11
146	EIDP03	IMPERMEABLE DE DOS PIEZAS	PIEZA	EG	AMARILLO	NO	NO APLICA	10	10	11

147	ELPR01	LENTES DE PROTECCIÓN	PIEZA	MEDIDA ESTANDAR	TRANSPARENTE	NO	NO APLICA	70	70	11
160	EMGS01	MASCARILLA CONTRA GASES Y SOLVENTES	PIEZA	NO APLICA	TRANSPARENTE	NO	NO APLICA	49	49	11

ГOS (DETALLE)

PROTECCIÓN PARA EL EJERCICIO FISCAL 2023

			DOMICILIO COMPLETO PARA LA ENTREGA DE LOS BIENES				
DESCRIPCIÓN DEL RAMO	UR	DEPENDENCIA O ENTIDAD	ENTIDAD FEDERATIVA	MUNICIPIO O ALCALDÍA	LOCALIDAD O COLONIA	CALLE Y NUMERO	CÓDIGO POSTAL
EDUCACIÓN PÚBLICA	MDA	INSTITUTO NACIONAL PARA LA EDUCACIÓN DE LOS ADULTOS	ESTADO DE MÉXICO	TLALNEPANTLA DE BAZ	LA LOMA	RECURSOS HIDRÁULICOS NO. 305, BODEGA 1 Y 2	54060
EDUCACIÓN PÚBLICA	MDA	INSTITUTO NACIONAL PARA LA EDUCACIÓN DE LOS ADULTOS	ESTADO DE MÉXICO	TLALNEPANTLA DE BAZ	LA LOMA	RECURSOS HIDRÁULICOS NO. 305, BODEGA 1 Y 3	54060
EDUCACIÓN PÚBLICA	MDA	INSTITUTO NACIONAL PARA LA EDUCACIÓN DE LOS ADULTOS	ESTADO DE MÉXICO	TLALNEPANTLA DE BAZ	LA LOMA	RECURSOS HIDRÁULICOS NO. 305, BODEGA 1 Y 4	54060
EDUCACIÓN PÚBLICA	MDA	INSTITUTO NACIONAL PARA LA EDUCACIÓN DE LOS ADULTOS	ESTADO DE MÉXICO	TLALNEPANTLA DE BAZ	LA LOMA	RECURSOS HIDRÁULICOS NO. 305, BODEGA 1 Y 5	54060
EDUCACIÓN PÚBLICA	MDA	INSTITUTO NACIONAL PARA LA EDUCACIÓN DE LOS ADULTOS	ESTADO DE MÉXICO	TLALNEPANTLA DE BAZ	LA LOMA	RECURSOS HIDRÁULICOS NO. 305, BODEGA 1 Y 6	54060
EDUCACIÓN PÚBLICA	MDA	INSTITUTO NACIONAL PARA LA EDUCACIÓN DE LOS ADULTOS	ESTADO DE MÉXICO	TLALNEPANTLA DE BAZ	LA LOMA	RECURSOS HIDRÁULICOS NO. 305, BODEGA 1 Y 7	54060
EDUCACIÓN PÚBLICA	MDA	INSTITUTO NACIONAL PARA LA EDUCACIÓN DE LOS ADULTOS	ESTADO DE MÉXICO	TLALNEPANTLA DE BAZ	LA LOMA	RECURSOS HIDRÁULICOS NO. 305, BODEGA 1 Y 8	54060
EDUCACIÓN PÚBLICA	MDA	INSTITUTO NACIONAL PARA LA EDUCACIÓN DE LOS ADULTOS	ESTADO DE MÉXICO	TLALNEPANTLA DE BAZ	LA LOMA	RECURSOS HIDRÁULICOS NO. 305, BODEGA 1 Y 9	54060
EDUCACIÓN PÚBLICA	MDA	INSTITUTO NACIONAL PARA LA EDUCACIÓN DE LOS ADULTOS	ESTADO DE MÉXICO	TLALNEPANTLA DE BAZ	LA LOMA	RECURSOS HIDRÁULICOS NO. 305, BODEGA 1 Y 10	54060
EDUCACIÓN PÚBLICA	MDA	INSTITUTO NACIONAL PARA LA EDUCACIÓN DE LOS ADULTOS	ESTADO DE MÉXICO	TLALNEPANTLA DE BAZ	LA LOMA	RECURSOS HIDRÁULICOS NO. 305, BODEGA 1 Y 11	54060
EDUCACIÓN PÚBLICA	MDA	INSTITUTO NACIONAL PARA LA EDUCACIÓN DE LOS ADULTOS	ESTADO DE MÉXICO	TLALNEPANTLA DE BAZ	LA LOMA	RECURSOS HIDRÁULICOS NO. 305, BODEGA 1 Y 12	54060
EDUCACIÓN PÚBLICA	MDA	INSTITUTO NACIONAL PARA LA EDUCACIÓN DE LOS ADULTOS	ESTADO DE MÉXICO	TLALNEPANTLA DE BAZ	LA LOMA	RECURSOS HIDRÁULICOS NO. 305, BODEGA 1 Y 13	54060
EDUCACIÓN PÚBLICA	MDA	INSTITUTO NACIONAL PARA LA EDUCACIÓN DE LOS ADULTOS	ESTADO DE MÉXICO	TLALNEPANTLA DE BAZ	LA LOMA	RECURSOS HIDRÁULICOS NO. 305, BODEGA 1 Y 14	54060
EDUCACIÓN PÚBLICA	MDA	INSTITUTO NACIONAL PARA LA EDUCACIÓN DE LOS ADULTOS	ESTADO DE MÉXICO	TLALNEPANTLA DE BAZ	LA LOMA	RECURSOS HIDRÁULICOS NO. 305, BODEGA 1 Y 15	54060
EDUCACIÓN PÚBLICA	MDA	INSTITUTO NACIONAL PARA LA EDUCACIÓN DE LOS ADULTOS	ESTADO DE MÉXICO	TLALNEPANTLA DE BAZ	LA LOMA	RECURSOS HIDRÁULICOS NO. 305, BODEGA 1 Y 16	54060
EDUCACIÓN PÚBLICA	MDA	INSTITUTO NACIONAL PARA LA EDUCACIÓN DE LOS ADULTOS	ESTADO DE MÉXICO	TLALNEPANTLA DE BAZ	LA LOMA	RECURSOS HIDRÁULICOS NO. 305, BODEGA 1 Y 17	54060
EDUCACIÓN PÚBLICA	MDA	INSTITUTO NACIONAL PARA LA EDUCACIÓN DE LOS ADULTOS	ESTADO DE MÉXICO	TLALNEPANTLA DE BAZ	LA LOMA	RECURSOS HIDRÁULICOS NO. 305, BODEGA 1 Y 18	54060
EDUCACIÓN PÚBLICA	MDA	INSTITUTO NACIONAL PARA LA EDUCACIÓN DE LOS ADULTOS	ESTADO DE MÉXICO	TLALNEPANTLA DE BAZ	LA LOMA	RECURSOS HIDRÁULICOS NO. 305, BODEGA 1 Y 51	54060
EDUCACIÓN PÚBLICA	MDA	INSTITUTO NACIONAL PARA LA EDUCACIÓN DE LOS ADULTOS	ESTADO DE MÉXICO	TLALNEPANTLA DE BAZ	LA LOMA	RECURSOS HIDRÁULICOS NO. 305, BODEGA 1 Y 52	54060
EDUCACIÓN PÚBLICA	MDA	INSTITUTO NACIONAL PARA LA EDUCACIÓN DE LOS ADULTOS	ESTADO DE MÉXICO	TLALNEPANTLA DE BAZ	LA LOMA	RECURSOS HIDRÁULICOS NO. 305, BODEGA 1 Y 53	54060
EDUCACIÓN PÚBLICA	MDA	INSTITUTO NACIONAL PARA LA EDUCACIÓN DE LOS ADULTOS	ESTADO DE MÉXICO	TLALNEPANTLA DE BAZ	LA LOMA	RECURSOS HIDRÁULICOS NO. 305, BODEGA 1 Y 54	54060
EDUCACIÓN PÚBLICA	MDA	INSTITUTO NACIONAL PARA LA EDUCACIÓN DE LOS ADULTOS	ESTADO DE MÉXICO	TLALNEPANTLA DE BAZ	LA LOMA	RECURSOS HIDRÁULICOS NO. 305, BODEGA 1 Y 55	54060
EDUCACIÓN PÚBLICA	MDA	INSTITUTO NACIONAL PARA LA EDUCACIÓN DE LOS ADULTOS	ESTADO DE MÉXICO	TLALNEPANTLA DE BAZ	LA LOMA	RECURSOS HIDRÁULICOS NO. 305, BODEGA 1 Y 56	54060
EDUCACIÓN PÚBLICA	MDA	INSTITUTO NACIONAL PARA LA EDUCACIÓN DE LOS ADULTOS	ESTADO DE MÉXICO	TLALNEPANTLA DE BAZ	LA LOMA	RECURSOS HIDRÁULICOS NO. 305, BODEGA 1 Y 57	54060
EDUCACIÓN PÚBLICA	MDA	INSTITUTO NACIONAL PARA LA EDUCACIÓN DE LOS ADULTOS	ESTADO DE MÉXICO	TLALNEPANTLA DE BAZ	LA LOMA	RECURSOS HIDRÁULICOS NO. 305, BODEGA 1 Y 47	54060
EDUCACIÓN PÚBLICA	MDA	INSTITUTO NACIONAL PARA LA EDUCACIÓN DE LOS ADULTOS	ESTADO DE MÉXICO	TLALNEPANTLA DE BAZ	LA LOMA	RECURSOS HIDRÁULICOS NO. 305, BODEGA 1 Y 48	54060
EDUCACIÓN PÚBLICA	MDA	INSTITUTO NACIONAL PARA LA EDUCACIÓN DE LOS ADULTOS	ESTADO DE MÉXICO	TLALNEPANTLA DE BAZ	LA LOMA	RECURSOS HIDRÁULICOS NO. 305, BODEGA 1 Y 49	54060
EDUCACIÓN PÚBLICA	MDA	INSTITUTO NACIONAL PARA LA EDUCACIÓN DE LOS ADULTOS	ESTADO DE MÉXICO	TLALNEPANTLA DE BAZ	LA LOMA	RECURSOS HIDRÁULICOS NO. 305, BODEGA 1 Y 50	54060
EDUCACIÓN PÚBLICA	MDA	INSTITUTO NACIONAL PARA LA EDUCACIÓN DE LOS ADULTOS	ESTADO DE MÉXICO	TLALNEPANTLA DE BAZ	LA LOMA	RECURSOS HIDRÁULICOS NO. 305, BODEGA 1 Y 76	54060
EDUCACIÓN PÚBLICA	MDA	INSTITUTO NACIONAL PARA LA EDUCACIÓN DE LOS ADULTOS	ESTADO DE MÉXICO	TLALNEPANTLA DE BAZ	LA LOMA	RECURSOS HIDRÁULICOS NO. 305, BODEGA 1 Y 77	54060
EDUCACIÓN PÚBLICA	MDA	INSTITUTO NACIONAL PARA LA EDUCACIÓN DE LOS ADULTOS	ESTADO DE MÉXICO	TLALNEPANTLA DE BAZ	LA LOMA	RECURSOS HIDRÁULICOS NO. 305, BODEGA 1 Y 78	54060
EDUCACIÓN PÚBLICA	MDA	INSTITUTO NACIONAL PARA LA EDUCACIÓN DE LOS ADULTOS	ESTADO DE MÉXICO	TLALNEPANTLA DE BAZ	LA LOMA	RECURSOS HIDRÁULICOS NO. 305, BODEGA 1 Y 79	54060

EDUCACIÓN PÚBLICA	MDA	INSTITUTO NACIONAL PARA LA EDUCACIÓN DE LOS ADULTOS	ESTADO DE MÉXICO	TLALNEPANTLA DE BAZ	LA LOMA	RECURSOS HIDRÁULICOS NO. 305, BODEGA 1 Y 80	54060
EDUCACIÓN PÚBLICA	MDA	INSTITUTO NACIONAL PARA LA EDUCACIÓN DE LOS ADULTOS	ESTADO DE MÉXICO	TLALNEPANTLA DE BAZ	LA LOMA	RECURSOS HIDRÁULICOS NO. 305, BODEGA 1 Y 81	54060
EDUCACIÓN PÚBLICA	MDA	INSTITUTO NACIONAL PARA LA EDUCACIÓN DE LOS ADULTOS	ESTADO DE MÉXICO	TLALNEPANTLA DE BAZ	LA LOMA	RECURSOS HIDRÁULICOS NO. 305, BODEGA 1 Y 82	54060
EDUCACIÓN PÚBLICA	MDA	INSTITUTO NACIONAL PARA LA EDUCACIÓN DE LOS ADULTOS	ESTADO DE MÉXICO	TLALNEPANTLA DE BAZ	LA LOMA	RECURSOS HIDRÁULICOS NO. 305, BODEGA 1 Y 83	54060
EDUCACIÓN PÚBLICA	MDA	INSTITUTO NACIONAL PARA LA EDUCACIÓN DE LOS ADULTOS	ESTADO DE MÉXICO	TLALNEPANTLA DE BAZ	LA LOMA	RECURSOS HIDRÁULICOS NO. 305, BODEGA 1 Y 84	54060
EDUCACIÓN PÚBLICA	MDA	INSTITUTO NACIONAL PARA LA EDUCACIÓN DE LOS ADULTOS	ESTADO DE MÉXICO	TLALNEPANTLA DE BAZ	LA LOMA	RECURSOS HIDRÁULICOS NO. 305, BODEGA 1 Y 85	54060
EDUCACIÓN PÚBLICA	MDA	INSTITUTO NACIONAL PARA LA EDUCACIÓN DE LOS ADULTOS	ESTADO DE MÉXICO	TLALNEPANTLA DE BAZ	LA LOMA	RECURSOS HIDRÁULICOS NO. 305, BODEGA 1 Y 86	54060
EDUCACIÓN PÚBLICA	MDA	INSTITUTO NACIONAL PARA LA EDUCACIÓN DE LOS ADULTOS	ESTADO DE MÉXICO	TLALNEPANTLA DE BAZ	LA LOMA	RECURSOS HIDRÁULICOS NO. 305, BODEGA 1 Y 87	54060
EDUCACIÓN PÚBLICA	MDA	INSTITUTO NACIONAL PARA LA EDUCACIÓN DE LOS ADULTOS	ESTADO DE MÉXICO	TLALNEPANTLA DE BAZ	LA LOMA	RECURSOS HIDRÁULICOS NO. 305, BODEGA 1 Y 88	54060
EDUCACIÓN PÚBLICA	MDA	INSTITUTO NACIONAL PARA LA EDUCACIÓN DE LOS ADULTOS	ESTADO DE MÉXICO	TLALNEPANTLA DE BAZ	LA LOMA	RECURSOS HIDRÁULICOS NO. 305, BODEGA 1 Y 89	54060
EDUCACIÓN PÚBLICA	MDA	INSTITUTO NACIONAL PARA LA EDUCACIÓN DE LOS ADULTOS	ESTADO DE MÉXICO	TLALNEPANTLA DE BAZ	LA LOMA	RECURSOS HIDRÁULICOS NO. 305, BODEGA 1 Y 90	54060
EDUCACIÓN PÚBLICA	MDA	INSTITUTO NACIONAL PARA LA EDUCACIÓN DE LOS ADULTOS	ESTADO DE MÉXICO	TLALNEPANTLA DE BAZ	LA LOMA	RECURSOS HIDRÁULICOS NO. 305, BODEGA 1 Y 91	54060
EDUCACIÓN PÚBLICA	MDA	INSTITUTO NACIONAL PARA LA EDUCACIÓN DE LOS ADULTOS	ESTADO DE MÉXICO	TLALNEPANTLA DE BAZ	LA LOMA	RECURSOS HIDRÁULICOS NO. 305, BODEGA 1 Y 92	54060
EDUCACIÓN PÚBLICA	MDA	INSTITUTO NACIONAL PARA LA EDUCACIÓN DE LOS ADULTOS	ESTADO DE MÉXICO	TLALNEPANTLA DE BAZ	LA LOMA	RECURSOS HIDRÁULICOS NO. 305, BODEGA 1 Y 93	54060
EDUCACIÓN PÚBLICA	MDA	INSTITUTO NACIONAL PARA LA EDUCACIÓN DE LOS ADULTOS	ESTADO DE MÉXICO	TLALNEPANTLA DE BAZ	LA LOMA	RECURSOS HIDRÁULICOS NO. 305, BODEGA 1 Y 94	54060
EDUCACIÓN PÚBLICA	MDA	INSTITUTO NACIONAL PARA LA EDUCACIÓN DE LOS ADULTOS	ESTADO DE MÉXICO	TLALNEPANTLA DE BAZ	LA LOMA	RECURSOS HIDRÁULICOS NO. 305, BODEGA 1 Y 95	54060
EDUCACIÓN PÚBLICA	MDA	INSTITUTO NACIONAL PARA LA EDUCACIÓN DE LOS ADULTOS	ESTADO DE MÉXICO	TLALNEPANTLA DE BAZ	LA LOMA	RECURSOS HIDRÁULICOS NO. 305, BODEGA 1 Y 96	54060
EDUCACIÓN PÚBLICA	MDA	INSTITUTO NACIONAL PARA LA EDUCACIÓN DE LOS ADULTOS	ESTADO DE MÉXICO	TLALNEPANTLA DE BAZ	LA LOMA	RECURSOS HIDRÁULICOS NO. 305, BODEGA 1 Y 97	54060
EDUCACIÓN PÚBLICA	MDA	INSTITUTO NACIONAL PARA LA EDUCACIÓN DE LOS ADULTOS	ESTADO DE MÉXICO	TLALNEPANTLA DE BAZ	LA LOMA	RECURSOS HIDRÁULICOS NO. 305, BODEGA 1 Y 98	54060
EDUCACIÓN PÚBLICA	MDA	INSTITUTO NACIONAL PARA LA EDUCACIÓN DE LOS ADULTOS	ESTADO DE MÉXICO	TLALNEPANTLA DE BAZ	LA LOMA	RECURSOS HIDRÁULICOS NO. 305, BODEGA 1 Y 99	54060
EDUCACIÓN PÚBLICA	MDA	INSTITUTO NACIONAL PARA LA EDUCACIÓN DE LOS ADULTOS	ESTADO DE MÉXICO	TLALNEPANTLA DE BAZ	LA LOMA	RECURSOS HIDRÁULICOS NO. 305, BODEGA 1 Y 100	54060
EDUCACIÓN PÚBLICA	MDA	INSTITUTO NACIONAL PARA LA EDUCACIÓN DE LOS ADULTOS	ESTADO DE MÉXICO	TLALNEPANTLA DE BAZ	LA LOMA	RECURSOS HIDRÁULICOS NO. 305, BODEGA 1 Y 101	54060
EDUCACIÓN PÚBLICA	MDA	INSTITUTO NACIONAL PARA LA EDUCACIÓN DE LOS ADULTOS	ESTADO DE MÉXICO	TLALNEPANTLA DE BAZ	LA LOMA	RECURSOS HIDRÁULICOS NO. 305, BODEGA 1 Y 102	54060
EDUCACIÓN PÚBLICA	MDA	INSTITUTO NACIONAL PARA LA EDUCACIÓN DE LOS ADULTOS	ESTADO DE MÉXICO	TLALNEPANTLA DE BAZ	LA LOMA	RECURSOS HIDRÁULICOS NO. 305, BODEGA 1 Y 103	54060
EDUCACIÓN PÚBLICA	MDA	INSTITUTO NACIONAL PARA LA EDUCACIÓN DE LOS ADULTOS	ESTADO DE MÉXICO	TLALNEPANTLA DE BAZ	LA LOMA	RECURSOS HIDRÁULICOS NO. 305, BODEGA 1 Y 104	54060
EDUCACIÓN PÚBLICA	MDA	INSTITUTO NACIONAL PARA LA EDUCACIÓN DE LOS ADULTOS	ESTADO DE MÉXICO	TLALNEPANTLA DE BAZ	LA LOMA	RECURSOS HIDRÁULICOS NO. 305, BODEGA 1 Y 105	54060
EDUCACIÓN PÚBLICA	MDA	INSTITUTO NACIONAL PARA LA EDUCACIÓN DE LOS ADULTOS	ESTADO DE MÉXICO	TLALNEPANTLA DE BAZ	LA LOMA	RECURSOS HIDRÁULICOS NO. 305, BODEGA 1 Y 106	54060
EDUCACIÓN PÚBLICA	MDA	INSTITUTO NACIONAL PARA LA EDUCACIÓN DE LOS ADULTOS	ESTADO DE MÉXICO	TLALNEPANTLA DE BAZ	LA LOMA	RECURSOS HIDRÁULICOS NO. 305, BODEGA 1 Y 108	54060
EDUCACIÓN PÚBLICA	MDA	INSTITUTO NACIONAL PARA LA EDUCACIÓN DE LOS ADULTOS	ESTADO DE MÉXICO	TLALNEPANTLA DE BAZ	LA LOMA	RECURSOS HIDRÁULICOS NO. 305, BODEGA 1 Y 109	54060
EDUCACIÓN PÚBLICA	MDA	INSTITUTO NACIONAL PARA LA EDUCACIÓN DE LOS ADULTOS	ESTADO DE MÉXICO	TLALNEPANTLA DE BAZ	LA LOMA	RECURSOS HIDRÁULICOS NO. 305, BODEGA 1 Y 110	54060
EDUCACIÓN PÚBLICA	MDA	INSTITUTO NACIONAL PARA LA EDUCACIÓN DE LOS ADULTOS	ESTADO DE MÉXICO	TLALNEPANTLA DE BAZ	LA LOMA	RECURSOS HIDRÁULICOS NO. 305, BODEGA 1 Y 19	54060
EDUCACIÓN PÚBLICA	MDA	INSTITUTO NACIONAL PARA LA EDUCACIÓN DE LOS ADULTOS	ESTADO DE MÉXICO	TLALNEPANTLA DE BAZ	LA LOMA	RECURSOS HIDRÁULICOS NO. 305, BODEGA 1 Y 20	54060
EDUCACIÓN PÚBLICA	MDA	INSTITUTO NACIONAL PARA LA EDUCACIÓN DE LOS ADULTOS	ESTADO DE MÉXICO	TLALNEPANTLA DE BAZ	LA LOMA	RECURSOS HIDRÁULICOS NO. 305, BODEGA 1 Y 21	54060
EDUCACIÓN PÚBLICA	MDA	INSTITUTO NACIONAL PARA LA EDUCACIÓN DE LOS ADULTOS	ESTADO DE MÉXICO	TLALNEPANTLA DE BAZ	LA LOMA	RECURSOS HIDRÁULICOS NO. 305, BODEGA 1 Y 22	54060
EDUCACIÓN PÚBLICA	MDA	INSTITUTO NACIONAL PARA LA EDUCACIÓN DE LOS ADULTOS	ESTADO DE MÉXICO	TLALNEPANTLA DE BAZ	LA LOMA	RECURSOS HIDRÁULICOS NO. 305, BODEGA 1 Y 23	54060
EDUCACIÓN PÚBLICA	MDA	INSTITUTO NACIONAL PARA LA EDUCACIÓN DE LOS ADULTOS	ESTADO DE MÉXICO	TLALNEPANTLA DE BAZ	LA LOMA	RECURSOS HIDRÁULICOS NO. 305, BODEGA 1 Y 24	54060
EDUCACIÓN PÚBLICA	MDA	INSTITUTO NACIONAL PARA LA EDUCACIÓN DE LOS ADULTOS	ESTADO DE MÉXICO	TLALNEPANTLA DE BAZ	LA LOMA	RECURSOS HIDRÁULICOS NO. 305, BODEGA 1 Y 25	54060

EDUCACIÓN PÚBLICA	MDA	INSTITUTO NACIONAL PARA LA EDUCACIÓN DE LOS ADULTOS	ESTADO DE MÉXICO	TLALNEPANTLA DE BAZ	LA LOMA	RECURSOS HIDRÁULICOS NO. 305, BODEGA 1 Y 26	54060
EDUCACIÓN PÚBLICA	MDA	INSTITUTO NACIONAL PARA LA EDUCACIÓN DE LOS ADULTOS	ESTADO DE MÉXICO	TLALNEPANTLA DE BAZ	LA LOMA	RECURSOS HIDRÁULICOS NO. 305, BODEGA 1 Y 27	54060
EDUCACIÓN PÚBLICA	MDA	INSTITUTO NACIONAL PARA LA EDUCACIÓN DE LOS ADULTOS	ESTADO DE MÉXICO	TLALNEPANTLA DE BAZ	LA LOMA	RECURSOS HIDRÁULICOS NO. 305, BODEGA 1 Y 28	54060
EDUCACIÓN PÚBLICA	MDA	INSTITUTO NACIONAL PARA LA EDUCACIÓN DE LOS ADULTOS	ESTADO DE MÉXICO	TLALNEPANTLA DE BAZ	LA LOMA	RECURSOS HIDRÁULICOS NO. 305, BODEGA 1 Y 29	54060
EDUCACIÓN PÚBLICA	MDA	INSTITUTO NACIONAL PARA LA EDUCACIÓN DE LOS ADULTOS	ESTADO DE MÉXICO	TLALNEPANTLA DE BAZ	LA LOMA	RECURSOS HIDRÁULICOS NO. 305, BODEGA 1 Y 30	54060
EDUCACIÓN PÚBLICA	MDA	INSTITUTO NACIONAL PARA LA EDUCACIÓN DE LOS ADULTOS	ESTADO DE MÉXICO	TLALNEPANTLA DE BAZ	LA LOMA	RECURSOS HIDRÁULICOS NO. 305, BODEGA 1 Y 31	54060
EDUCACIÓN PÚBLICA	MDA	INSTITUTO NACIONAL PARA LA EDUCACIÓN DE LOS ADULTOS	ESTADO DE MÉXICO	TLALNEPANTLA DE BAZ	LA LOMA	RECURSOS HIDRÁULICOS NO. 305, BODEGA 1 Y 32	54060
EDUCACIÓN PÚBLICA	MDA	INSTITUTO NACIONAL PARA LA EDUCACIÓN DE LOS ADULTOS	ESTADO DE MÉXICO	TLALNEPANTLA DE BAZ	LA LOMA	RECURSOS HIDRÁULICOS NO. 305, BODEGA 1 Y 33	54060
EDUCACIÓN PÚBLICA	MDA	INSTITUTO NACIONAL PARA LA EDUCACIÓN DE LOS ADULTOS	ESTADO DE MÉXICO	TLALNEPANTLA DE BAZ	LA LOMA	RECURSOS HIDRÁULICOS NO. 305, BODEGA 1 Y 34	54060
EDUCACIÓN PÚBLICA	MDA	INSTITUTO NACIONAL PARA LA EDUCACIÓN DE LOS ADULTOS	ESTADO DE MÉXICO	TLALNEPANTLA DE BAZ	LA LOMA	RECURSOS HIDRÁULICOS NO. 305, BODEGA 1 Y 35	54060
EDUCACIÓN PÚBLICA	MDA	INSTITUTO NACIONAL PARA LA EDUCACIÓN DE LOS ADULTOS	ESTADO DE MÉXICO	TLALNEPANTLA DE BAZ	LA LOMA	RECURSOS HIDRÁULICOS NO. 305, BODEGA 1 Y 36	54060
EDUCACIÓN PÚBLICA	MDA	INSTITUTO NACIONAL PARA LA EDUCACIÓN DE LOS ADULTOS	ESTADO DE MÉXICO	TLALNEPANTLA DE BAZ	LA LOMA	RECURSOS HIDRÁULICOS NO. 305, BODEGA 1 Y 37	54060
EDUCACIÓN PÚBLICA	MDA	INSTITUTO NACIONAL PARA LA EDUCACIÓN DE LOS ADULTOS	ESTADO DE MÉXICO	TLALNEPANTLA DE BAZ	LA LOMA	RECURSOS HIDRÁULICOS NO. 305, BODEGA 1 Y 38	54060
EDUCACIÓN PÚBLICA	MDA	INSTITUTO NACIONAL PARA LA EDUCACIÓN DE LOS ADULTOS	ESTADO DE MÉXICO	TLALNEPANTLA DE BAZ	LA LOMA	RECURSOS HIDRÁULICOS NO. 305, BODEGA 1 Y 39	54060
EDUCACIÓN PÚBLICA	MDA	INSTITUTO NACIONAL PARA LA EDUCACIÓN DE LOS ADULTOS	ESTADO DE MÉXICO	TLALNEPANTLA DE BAZ	LA LOMA	RECURSOS HIDRÁULICOS NO. 305, BODEGA 1 Y 40	54060
EDUCACIÓN PÚBLICA	MDA	INSTITUTO NACIONAL PARA LA EDUCACIÓN DE LOS ADULTOS	ESTADO DE MÉXICO	TLALNEPANTLA DE BAZ	LA LOMA	RECURSOS HIDRÁULICOS NO. 305, BODEGA 1 Y 41	54060
EDUCACIÓN PÚBLICA	MDA	INSTITUTO NACIONAL PARA LA EDUCACIÓN DE LOS ADULTOS	ESTADO DE MÉXICO	TLALNEPANTLA DE BAZ	LA LOMA	RECURSOS HIDRÁULICOS NO. 305, BODEGA 1 Y 42	54060
EDUCACIÓN PÚBLICA	MDA	INSTITUTO NACIONAL PARA LA EDUCACIÓN DE LOS ADULTOS	ESTADO DE MÉXICO	TLALNEPANTLA DE BAZ	LA LOMA	RECURSOS HIDRÁULICOS NO. 305, BODEGA 1 Y 43	54060
EDUCACIÓN PÚBLICA	MDA	INSTITUTO NACIONAL PARA LA EDUCACIÓN DE LOS ADULTOS	ESTADO DE MÉXICO	TLALNEPANTLA DE BAZ	LA LOMA	RECURSOS HIDRÁULICOS NO. 305, BODEGA 1 Y 44	54060
EDUCACIÓN PÚBLICA	MDA	INSTITUTO NACIONAL PARA LA EDUCACIÓN DE LOS ADULTOS	ESTADO DE MÉXICO	TLALNEPANTLA DE BAZ	LA LOMA	RECURSOS HIDRÁULICOS NO. 305, BODEGA 1 Y 45	54060
EDUCACIÓN PÚBLICA	MDA	INSTITUTO NACIONAL PARA LA EDUCACIÓN DE LOS ADULTOS	ESTADO DE MÉXICO	TLALNEPANTLA DE BAZ	LA LOMA	RECURSOS HIDRÁULICOS NO. 305, BODEGA 1 Y 46	54060
EDUCACIÓN PÚBLICA	MDA	INSTITUTO NACIONAL PARA LA EDUCACIÓN DE LOS ADULTOS	ESTADO DE MÉXICO	TLALNEPANTLA DE BAZ	LA LOMA	RECURSOS HIDRÁULICOS NO. 305, BODEGA 1 Y 58	54060
EDUCACIÓN PÚBLICA	MDA	INSTITUTO NACIONAL PARA LA EDUCACIÓN DE LOS ADULTOS	ESTADO DE MÉXICO	TLALNEPANTLA DE BAZ	LA LOMA	RECURSOS HIDRÁULICOS NO. 305, BODEGA 1 Y 59	54060
EDUCACIÓN PÚBLICA	MDA	INSTITUTO NACIONAL PARA LA EDUCACIÓN DE LOS ADULTOS	ESTADO DE MÉXICO	TLALNEPANTLA DE BAZ	LA LOMA	RECURSOS HIDRÁULICOS NO. 305, BODEGA 1 Y 60	54060
EDUCACIÓN PÚBLICA	MDA	INSTITUTO NACIONAL PARA LA EDUCACIÓN DE LOS ADULTOS	ESTADO DE MÉXICO	TLALNEPANTLA DE BAZ	LA LOMA	RECURSOS HIDRÁULICOS NO. 305, BODEGA 1 Y 61	54060
EDUCACIÓN PÚBLICA	MDA	INSTITUTO NACIONAL PARA LA EDUCACIÓN DE LOS ADULTOS	ESTADO DE MÉXICO	TLALNEPANTLA DE BAZ	LA LOMA	RECURSOS HIDRÁULICOS NO. 305, BODEGA 1 Y 62	54060
EDUCACIÓN PÚBLICA	MDA	INSTITUTO NACIONAL PARA LA EDUCACIÓN DE LOS ADULTOS	ESTADO DE MÉXICO	TLALNEPANTLA DE BAZ	LA LOMA	RECURSOS HIDRÁULICOS NO. 305, BODEGA 1 Y 63	54060
EDUCACIÓN PÚBLICA	MDA	INSTITUTO NACIONAL PARA LA EDUCACIÓN DE LOS ADULTOS	ESTADO DE MÉXICO	TLALNEPANTLA DE BAZ	LA LOMA	RECURSOS HIDRÁULICOS NO. 305, BODEGA 1 Y 64	54060
EDUCACIÓN PÚBLICA	MDA	INSTITUTO NACIONAL PARA LA EDUCACIÓN DE LOS ADULTOS	ESTADO DE MÉXICO	TLALNEPANTLA DE BAZ	LA LOMA	RECURSOS HIDRÁULICOS NO. 305, BODEGA 1 Y 65	54060
EDUCACIÓN PÚBLICA	MDA	INSTITUTO NACIONAL PARA LA EDUCACIÓN DE LOS ADULTOS	ESTADO DE MÉXICO	TLALNEPANTLA DE BAZ	LA LOMA	RECURSOS HIDRÁULICOS NO. 305, BODEGA 1 Y 66	54060
EDUCACIÓN PÚBLICA	MDA	INSTITUTO NACIONAL PARA LA EDUCACIÓN DE LOS ADULTOS	ESTADO DE MÉXICO	TLALNEPANTLA DE BAZ	LA LOMA	RECURSOS HIDRÁULICOS NO. 305, BODEGA 1 Y 67	54060
EDUCACIÓN PÚBLICA	MDA	INSTITUTO NACIONAL PARA LA EDUCACIÓN DE LOS ADULTOS	ESTADO DE MÉXICO	TLALNEPANTLA DE BAZ	LA LOMA	RECURSOS HIDRÁULICOS NO. 305, BODEGA 1 Y 68	54060
EDUCACIÓN PÚBLICA	MDA	INSTITUTO NACIONAL PARA LA EDUCACIÓN DE LOS ADULTOS	ESTADO DE MÉXICO	TLALNEPANTLA DE BAZ	LA LOMA	RECURSOS HIDRÁULICOS NO. 305, BODEGA 1 Y 73	54060
EDUCACIÓN PÚBLICA	MDA	INSTITUTO NACIONAL PARA LA EDUCACIÓN DE LOS ADULTOS	ESTADO DE MÉXICO	TLALNEPANTLA DE BAZ	LA LOMA	RECURSOS HIDRÁULICOS NO. 305, BODEGA 1 Y 69	54060
EDUCACIÓN PÚBLICA	MDA	INSTITUTO NACIONAL PARA LA EDUCACIÓN DE LOS ADULTOS	ESTADO DE MÉXICO	TLALNEPANTLA DE BAZ	LA LOMA	RECURSOS HIDRÁULICOS NO. 305, BODEGA 1 Y 70	54060
EDUCACIÓN PÚBLICA	MDA	INSTITUTO NACIONAL PARA LA EDUCACIÓN DE LOS ADULTOS	ESTADO DE MÉXICO	TLALNEPANTLA DE BAZ	LA LOMA	RECURSOS HIDRÁULICOS NO. 305, BODEGA 1 Y 71	54060
EDUCACIÓN PÚBLICA	MDA	INSTITUTO NACIONAL PARA LA EDUCACIÓN DE LOS ADULTOS	ESTADO DE MÉXICO	TLALNEPANTLA DE BAZ	LA LOMA	RECURSOS HIDRÁULICOS NO. 305, BODEGA 1 Y 72	54060

EDUCACIÓN PÚBLICA	MDA	INSTITUTO NACIONAL PARA LA EDUCACIÓN DE LOS ADULTOS	ESTADO DE MÉXICO	TLALNEPANTLA DE BAZ	LA LOMA	RECURSOS HIDRAULICOS NO. 305, BODEGA 1 Y 74	54060
EDUCACIÓN PÚBLICA	MDA	INSTITUTO NACIONAL PARA LA EDUCACIÓN DE LOS ADULTOS	ESTADO DE MÉXICO	TLALNEPANTLA DE BAZ	LA LOMA	RECURSOS HIDRAULICOS NO. 305, BODEGA 1 Y 75	54060

AA-06-700-006000993-N-5-2023
ADQUISICIÓN CONSOLIDADA DE VESTUARIO, UNIFORMES, CALZADO Y EQUIPO DE PROTECCIÓN PARA EL EJERCICIO FISCAL 2023

REPRESENTANTE LEGAL	PROVEEDOR	NÚMERO DE CONTRATO	PARTIDA	DESCRIPCIÓN	CANTIDAD	PRECIO UNITARIO SIN Y CON LOGOTIPO INCLUYE DESCUENTO	IMPORTE	IVA	TOTAL
Pedro Ernesto Gutierrez Cervantes	SOBMEX MÉXICO, S.A. DE .C.V.	UAF-RMSG-022/2023	48	GORRA TIPO BEISBOLERA GABARDINA	40	$ 66.93	$ 2,677.20	$ 428.35	$ 3,105.55
		UAF-RMSG-022/2023	147	LENTES DE PROTECCIÓN	70	$ 28.80	$ 2,016.00	$ 322.56	$ 2,338.56

SECRETARÍA DE HACIENDA Y CRÉDITO PÚBLICO
OFICIALÍA MAYOR
ADQUISICION CONSOLIDADA DE VESTUARIO, UNIFORMES, CALZADO Y EQUIPO DE PROTECCIÓN PARA EL EJERCICIO FISCAL 2023
Contratación de Carácter Nacional Electrónica Consolidada / AA-06-700-006000993-N5-2023

FORMATO T2. PROPUESTA TÉCNICA

Ciudad de México, a 23 de junio de 2023.

SECRETARÍA DE HACIENDA Y CRÉDITO PÚBLICO
P R E S E N T E

I. OBJETIVO DE LA CONTRATACIÓN.

Se requiere la **ADQUISICIÓN CONSOLIDADA DE VESTUARIO, UNIFORMES, CALZADO Y EQUIPO DE PROTECCIÓN PARA EL EJERCICIO FISCAL 2023,** para dar cumplimiento a los compromisos contractuales de las Dependencias y Entidades de la Administración Pública Federal participantes en la consolidación (LAS PARTICIPANTES) a fin de otorgar los bienes necesarios para llevar a cabo las actividades sustantivas del personal adscrito a LAS PARTICIPANTES señaladas en el **APÉNDICE VI** del presente Anexo Técnico; atendiendo los principios de economía, eficacia, eficiencia, imparcialidad y honradez, que aseguren las mejores condiciones de contratación para el Estado, de conformidad con lo establecido en el artículo 134 de la Constitución Política de los Estados Unidos Mexicanos.

II. DESCRIPCIÓN GENERAL DE LA CONTRATACIÓN.

El procedimiento de contratación para la **ADQUISICIÓN CONSOLIDADA DE VESTUARIO, UNIFORMES, CALZADO Y EQUIPO DE PROTECCIÓN PARA EL EJERCICIO FISCAL 2023** consta de 44 partidas que se señalan a continuación:

PARTIDA	CÓDIGO	CONCEPTO	UNIDAD DE MEDIDA
VESTUARIO Y UNIFORMES			
11	CALC02	CALCETA NIVEL 1	PAR
20	CMIS02	CAMISOLA MANGA LARGA PPL	PIEZA
24	CMIS06	CAMISOLA DE TRABAJO 65% ALGODÓN 35% POLIÉSTER UNISEX	PIEZA
26	CMIS08	CAMISOLA TÁCTICA MANGA LARGA	PIEZA
27	CMIS09	CAMISOLA TDU MANGA LARGA	PIEZA
34	CHAM03	CHAMARRA TÁCTICA	PIEZA
35	CHAM04	CHAMARRA 3 EN 1 ADMINISTRATIVO Y SEGURIDAD	PIEZA (3 EN 1)
36	CHAM05	CHAMARRA 3 EN 1 SEGURIDAD UNISEX	PIEZA (3 EN 1)
46	GORR01	GORRA TIPO BEISBOLERA 1 LOGOTIPO	PIEZA
48	GORR03	GORRA TIPO BEISBOLERA GABARDINA	PIEZA
50	GORR05	GORRA TIPO BEISBOLERA MEZCLILLA	PIEZA
68	PLYP04	PLAYERA TIPO POLO MANGA LARGA 100% POLIÉSTER	PIEZA
70	PLYP06	PLAYERA TIPO POLO MANGA CORTA 100% ALGODÓN	PIEZA
71	ROPT01	SUDADERA TÉRMICA MASCULINA	PIEZA
73	TTFF01	TOCADO TIPO FRANCÉS FEMENIL	PIEZA
74	TRCI01	TRAJE PARA CIRUJANO	JUEGO
79	TSDC01	CHALECO DE VESTIR PARA DAMA	PIEZA
80	TSDF01	FALDA DE VESTIR PARA DAMA	PIEZA

PARTIDA	CÓDIGO	CONCEPTO	UNIDAD DE MEDIDA
81	TSDP01	PANTALÓN DE VESTIR PARA DAMA	PIEZA
82	TSDS01	SACO PARA DAMA	PIEZA
83	TRUS01	TRUSA	PIEZA
94	ROPT03	CONJUNTO ROPA TÉRMICA MASCULINA (2 PIEZAS: SUDADERA Y PANTALÓN)	CONJUNTO
95	TSDA01	TRAJE SASTRE PARA DAMA (4 PIEZAS: SACO, CHALECO, FALDA Y PANTALÓN)	CONJUNTO
99	TSDA05	TRAJE SASTRE PARA DAMA (2 PIEZAS: CHALECO Y PANTALÓN)	CONJUNTO
100	TSDA06	TRAJE SASTRE PARA DAMA (2 PIEZAS: SACO Y FALDA)	CONJUNTO
CALZADO Y EQUIPO DE PROTECCIÓN			
104	CBOR04	CALZADO BORCEGUÍ TIPO II + III PARA MANTENIMIENTO	PAR
105	CBOR05	CALZADO BORCEGUÍ TIPO III DIELÉCTRICO	PAR
109	CBOT04	CALZADO BOTA ESTILO TÁCTICA MILITAR	PAR
110	CBOT05	CALZADO ESTILO BOTAS EXTRA LARGAS (BOTA EXTRA ALTA)	PAR
119	CCHO08	CALZADO CHOCLO TIPO II CON CASCO METÁLICO O NO METÁLICO	PAR
120	CCHO09	CALZADO CHOCLO TIPO III DIELÉCTRICO	PAR
124	CTEN01	CALZADO TENIS ESTILO BOTA	PAR
125	CTEN02	CALZADO CHOCLO ESTILO TENIS	PAR
126	CVES01	CALZADO DE VESTIR PARA CABALLERO	PAR
131	ECCH04	CINTURÓN DE CUERO PORTA HERRAMIENTAS	PIEZA
133	EFOL02	CINTURÓN FAJA LUMBAR SIN TIRANTES	PIEZA
136	EGCL02	GUANTES CARNAZA LARGOS	PAR
139	EGJA05	GUANTES TIPO JAPONÉS	PAR
140	EGLA06	GUANTES DE LÁTEX NATURAL	PAR
143	EGCI09	GUANTES PARA CIRUJANO	CAJA 100 PIEZAS (50 PARES)
147	ELPR01	LENTES DE PROTECCIÓN	PIEZA
148	EGPO01	GOGGLES DE POLICARBONATO	PIEZA
151	EPFE01	PETO DE PIEL FLOR ENTERA	PIEZA
153	EPAA01	PETO DE ARAMIDA ALUMINIZADO	PIEZA

Asimismo, se establecieron dos **Catálogos de Bienes**, donde se detallan las características de los bienes a adquirir, mismos que se adjuntan al presente documento como **APÉNDICES I y II**, los cuales van ligados al **APÉNDICE III**. **Demanda Agregada,** donde se establecen los volúmenes de bienes a comprar por cada partida para cada una de **LAS PARTICIPANTES.**

Los LICITANTES podrán participar para una o más partidas, siendo la adjudicación por abastecimiento simultáneo con tres fuentes de abasto **para 2 partidas**, **primera fuente al 50%, la segunda fuente al 30%, y la tercera fuente al 20%,** el porcentaje diferencial de precio considerado para determinar las proposiciones susceptibles de ser consideradas para la adjudicación del contrato no podrá ser superior al 10%, respecto de la proposición con el precio más bajo, lo anterior con fundamento en los artículos 29 fracción XII, 39, de la LAASSP e inciso h), fracción II, del artículo 39, 59 del RLAASSP:

Partidas con abastecimiento simultaneo:

PARTIDA	CÓDIGO	CONCEPTO	UNIDAD DE MEDIDA
VESTUARIO Y UNIFORMES			
34	CHAM03	CHAMARRA TÁCTICA	PIEZA
82	TSDS01	SACO PARA DAMA	PIEZA

El resto de las 42 partidas se adjudicarán por partida completa al LICITANTE que oferte las mejores condiciones para LAS PARTICIPANTES.

a) Calidad.

Los bienes ofertados deberán cumplir con las especificaciones técnicas y Normas Oficiales Mexicanas, Normas Mexicanas, Normas Internacionales o Normas de referencia establecidas para cada partida en los **APÉNDICES I y II** del presente Anexo Técnico.

Los **LICITANTES**, como parte de su propuesta técnica, deberán entregar una manifestación de que los bienes que entregarán, en caso de resultar adjudicados, cumplen con la totalidad de las especificaciones técnicas contenidas en los **APÉNDICES I y II** del presente Anexo Técnico.

b) Defectos o vicios ocultos.

En caso de que los bienes presenten defectos o vicios ocultos durante el periodo de garantía de 12 (doce) meses, el **PROVEEDOR** deberá reemplazar los bienes en un periodo máximo de **10 (diez) días hábiles** contados a partir de que se realice la notificación del motivo de rechazo por escrito o por algún medio electrónico.

En caso de que el **PROVEEDOR** no realice la sustitución de los bienes en el plazo establecido, se hará acreedor a la aplicación de las penas convencionales de conformidad con lo establecido en inciso b) del numeral VIII del presente Anexo Técnico, mismas que serán pactadas en el contrato respectivo.

III. ADMINISTRADORES DE LOS CONTRATOS

Para efectos de la administración de la contratación, cada una de LAS PARTICIPANTES, designará a un Administrador del o los contratos, mismos que se detallan en el **APÉNDICE V** del presente Anexo Técnico.

IV. VIGENCIA DE LOS CONTRATOS.

Los contratos que resulten de la adjudicación de la presente contratación estarán vigentes a partir del día hábil siguiente a la notificación de adjudicación y hasta el 31 de diciembre de 2023.

V. CONDICIONES DE ENTREGA.

Los **PROVEEDORES** deberán entregar bienes 100% nuevos, que cumplan con la totalidad de las especificaciones técnicas, unidades de medida y cantidades; y deberán ser entregados a entera satisfacción de **LAS PARTICIPANTES** de acuerdo a lo estipulado en los **APÉNDICES I,**

II y III, y de conformidad al PROGRAMA DE FABRICACIÓN DE LOS BIENES previsto en el numeral VII, inciso c).

La Convocante podrá realizar visitas a las instalaciones donde se fabriquen los bienes, con el objetivo de revisar el avance y cumplimiento al PROGRAMA DE FABRICACIÓN DE LOS BIENES de los **PROVEEDORES**, notificándoles las fechas de visita (tres) días hábiles previos.

LAS PARTICIPANTES entregarán, dentro de los **5 (cinco) días hábiles** siguientes a la emisión del fallo, a los **PROVEEDORES** que hayan resultado adjudicados, los archivos con el Manual de Identidad Gráfica o la imagen institucional para su aplicación en las partidas que así lo soliciten conforme a los **APÉNDICES I, II y III**. En caso de que alguna de LAS PARTICIPANTES lo requiera, el **PROVEEDOR** deberá firmar y cumplir el acuerdo de confidencialidad correspondiente para el manejo de su identidad gráfica para su posterior entrega.

a. Plazo y lugar de entrega.

La entrega de los bienes deberá realizarse dentro de los **120 (ciento veinte) días naturales** siguientes a la notificación de adjudicación.

La entrega de los bienes será Libre a Bordo Destino (LAB Destino) a nivel de piso en las cantidades y ubicaciones señaladas en los **APÉNDICES III y IV** respectivamente.

b. Embalaje, empaque, fletes y maniobras.

Los **PROVEEDORES** deberán entregar los bienes con un empaque individual que indique la partida a la cual pertenecen, así como la talla y razón social del **PROVEEDOR**, en los casos que aplique el abastecimiento simultaneo, y deberán garantizar un embalaje con protección contra el clima, manejo, estiba y en general, de cualquier agente externo que pudiera dañar los bienes durante su transporte o almacenaje.

Para los bienes correspondientes a las partidas de calzado, el empaque individual será una caja de cartón, indicando a marca, modelo, talla y color, adicionalmente la razón social del **PROVEEDOR**, en caso de abastecimiento simultaneo.

Para los bienes de las partidas de equipo de protección personal, el empaque será el original del fabricante.

La integridad de los bienes será responsabilidad del **PROVEEDOR** hasta que se efectué la entrega y ésta sea recibida por parte del personal autorizado para recibirlos, designado por oficio por el **ADMINISTRADOR DEL CONTRATO**.

El traslado de los bienes estará a cargo del **PROVEEDOR**, por los medios que estime pertinentes, de forma que deberá considerar estos elementos en su oferta económica.

c. Pruebas de calidad a los bienes

De conformidad con lo dispuesto en los artículos 4, fracción I, XI, XVII, XX y XXIV, 7 y 54 de la Ley de Infraestructura de la Calidad, se realizarán pruebas para que se verifique la calidad de

los bienes, cuando el **PROVEEDOR** tenga el 50% de los bienes terminados; deberá notificar por escrito el cumplimiento de este porcentaje a la CONVOCANTE; la toma de muestras para las pruebas de calidad a los bienes se realizará en los domicilios de las instalaciones donde se fabriquen los bienes de conformidad con el PROGRAMA DE FABRICACIÓN entregado por los PROVEEDORES; este porcentaje no podrá exceder de los 70 días naturales posteriores a la emisión del fallo.

En caso de que el resultado de la prueba sea negativo, no podrán entregar los bienes a LAS PARTICIPANTES, de conformidad a lo señalado en el numeral **V, inciso d).**

Las pruebas serán realizadas por laboratorios acreditados ante la Entidad Mexicana de Acreditación, A.C. (EMA), los cuales serán designados por la **CONVOCANTE**.

Los laboratorios designados realizarán la toma de muestras de conformidad con el método acreditado para tal fin.

Para las partidas que a continuación se enlistan no se realizarán pruebas de calidad.

PARTIDA	CÓDIGO	CONCEPTO	UNIDAD DE MEDIDA
VESTUARIOS Y UNIFORMES			
11	CALC02	CALCETA NIVEL 1	PAR
20	CMIS02	CAMISOLA MANGA LARGA PPL	PIEZA
71	ROPT01	SUDADERA TÉRMICA MASCULINA	PIEZA
73	TTFF01	TOCADO TIPO FRANCÉS FEMENIL	PIEZA
74	TRCI01	TRAJE PARA CIRUJANO	JUEGO
80	TSDF01	FALDA DE VESTIR PARA DAMA	PIEZA
81	TSDP01	PANTALÓN DE VESTIR PARA DAMA	PIEZA
21	TRUS01	TRUSA	PIEZA
CALZADO Y EQUIPO DE PROTECCIÓN			
110	CBOT05	CALZADO ESTILO BOTAS EXTRA LARGAS (BOTA EXTRA ALTA)	PAR
119	CCHO08	CALZADO CHOCLO TIPO II CON CASCO METÁLICO O NO METÁLICO	PAR
120	CCHO09	CALZADO CHOCLO TIPO III DIELÉCTRICO	PAR
131	ECCH04	CINTURÓN DE CUERO PORTA HERRAMIENTAS	PIEZA
140	EGLA06	GUANTES DE LÁTEX NATURAL	PAR
143	EGCI09	GUANTES PARA CIRUJANO	CAJA 100 PIEZAS (50 PARES)
147	ELPR01	LENTES DE PROTECCIÓN	PIEZA
148	EGPO01	GOGGLES DE POLICARBONATO	PIEZA
151	EPFE01	PETO DE PIEL FLOR ENTERA	PIEZA
153	EPAA01	PETO DE ARAMIDA ALUMINIZADO	PIEZA

d) Muestreo.

Para efectos de la verificación de la calidad de los bienes, se realizará un muestreo de conformidad con lo dispuesto en la Norma Mexicana NMX-Z-12-1-1987 y NMX-Z-12-2-1987 “Muestreo por Inspección de Atributos” aplicando un plan de muestreo sencillo de inspección normal nivel de calidad 10, correspondiente a la inspección especial S-1, mismo que se describe en la siguiente tabla:

			NIVEL DE CALIDAD ACEPTABLE

TAMAÑO DE LA PARTIDA	NIVEL DE INSPECCIÓN ESPECIAL S-1	NÚMERO DE MUESTRAS REQUERIDAS	ACEPTADA	RECHAZADA
De 501 a 35,000	C	5	1	2
De 35,001 a 150,000	D	8	2	3
150,001 a 500,000	D	8	2	3
500,001 y más	D	8	2	3

El costo de las pruebas será con cargo al **PROVEEDOR** y el laboratorio entregará los informes de resultados originales directamente a la **CONVOCANTE**, quien entregará los resultados a cada una de **LAS PARTICIPANTES**. El costo de las pruebas para cada partida se dará a conocer en la Junta de Aclaraciones del proceso de contratación.

El **PROVEEDOR** deberá reponer las piezas que se hayan utilizado para la verificación de la calidad en un máximo de **5 (cinco) días hábiles** a partir del siguiente día hábil de la fecha establecida para la toma de muestras.

En caso de que el **PROVEEDOR** incumpla con las condiciones técnicas y de calidad establecidas en el presente **Anexo Técnico** y en los **APÉNDICES I y II**, derivado del resultado obtenido de las pruebas de calidad a los bienes que aplique, se obliga a reemplazar los bienes terminados señalados en el numeral V, inciso c) en un plazo no mayor a 10 (diez) días hábiles contados a partir de la fecha en que se haga la notificación al **PROVEEDOR** por escrito o correo electrónico, para que se realice nuevamente el proceso de toma de muestras y el pago correspondiente. Esto no amplia ni modifica el plazo de entrega de los bienes establecido en el numeral V, inciso a).

Procedimiento para la toma de muestras

En el **FORMATO T1. Detalle de participantes responsables de Procedimiento de toma de muestras y costo por Muestra**, se determinan LA o LAS PARTICIPANTE(S) que llevaran a cabo el procedimiento para la toma de muestras, conforme se detalla en el inciso d) Muestreo, apartado Procedimiento para la toma de muestras:

1. Una vez emitida la adjudicación, **conforme al FORMATO T1. Detalle de participantes responsables de Procedimiento de toma de muestras y costo por Muestra**, los LICITANTES adjudicados, son conocedores de la institución o las instituciones que implementaran el procedimiento para la toma de muestras y el seguimiento hasta la obtención de resultados de las pruebas que se realicen.

2. **LA PARTICIPANTE** designada informará a los **PROVEEDORES** de los bienes a los que se les hará las pruebas y a los laboratorios designados; los domicilios de las instalaciones de los PROVEEDORES donde se fabriquen los bienes que se visitarán para la toma de muestras, precisando fecha y horario.

3. **LA PARTICIPANTE** designada elaborará oficio de notificación de la toma de muestras y convocará a las partes involucradas de acuerdo con lo siguiente:

    a. **LA PARTICIPANTE** designará sus representares que asistirán a la misma.
    b. A su titular del Órgano Interno de Control, para que designe el representante que asistirá a dicha toma.

c. Al **PROVEEDOR** para que designe por escrito un representante para cada toma de muestras.
d. Al representante de la **CONVOCANTE** y de la **DIRECCIÓN GENERAL REQUIRENTE** que acudirán al acto.

4. **LA PARTICIPANTE** levantará minuta del desarrollo del acto de toma de muestras y será firmada por todos los asistentes.

5. Una vez emitidos y entregados los informes de resultados por los laboratorios designados, **LA PARTICIPANTE** entregará copia de dichos informes a **LA CONVOCANTE** y a cada una de **LAS PARTICIPANTES** que se incluyan en la partida de que se trate, así como notificará a el **PROVEEDOR** el resultado.

Se incluye el **FORMATO T1. Detalle de participantes responsables de Procedimiento de toma de muestras y costo por Muestra**, en dicho archivo se incluye el precio estimado por una muestra por partida, la institución que realizará el seguimiento para que el laboratorio designado lleve a cabo la toma de muestras, coordine a los proveedores y a los servidores públicos que intervendrán en la toma de muestras y reciba del laboratorio el resultados de las pruebas que se practiquen a los bienes adjudicados y entregará copia de dichos informes a **LA CONVOCANTE** y a cada una de **LAS PARTICIPANTES** que se incluyan en la partida de que se trate, así como notificará a el **PROVEEDOR** el resultado.

Se estima que los resultados de las pruebas de laboratorio se reciban dentro de los 15 días hábiles siguientes a la toma de muestras.

VI. MEDIDAS DE SEGURIDAD

El **PROVEEDOR** se compromete a que el personal que lleve a cabo la entrega de los bienes objeto del presente Anexo Técnico, dará el debido y exacto cumplimiento a los controles de acceso, así como a las medidas de seguridad y sanitarias que cada una de **LAS PARTICIPANTES** establezcan en los domicilios de entrega establecidos en el **APÉNDICE IV**.

VII. REQUISITOS TÉCNICOS

En el procedimiento de contratación el **LICITANTE** deberá presentar la siguiente documentación en papel membretado, con nombre y firma del representante o apoderado legal en la última hoja y rúbricas en el resto de las hojas que integren cada uno de los requisitos:

a) Propuesta técnica: se describirán de manera clara y precisa las características técnicas de los bienes conforme a lo establecido en los **APÉNDICES I y II** del presente Anexo Técnico, indicando el origen del bien y su grado de integración nacional, de acuerdo a lo señalado en el **FORMATO T2. PROPUESTA TÉCNICA.**

b) Manifiesto bajo protesta de decir verdad, suscrito por el representante legal o persona facultada, para dar cumplimiento a lo dispuesto en la regla 8 para la determinación, acreditación y verificación del contenido nacional de los bienes que se ofertan y entregan

en los procedimientos de contratación, conforme al **FORMATO T3. MANIFESTACIÓN PARA DAR EL CUMPLIMIENTO A LO DISPUESTO EN LA REGLA 8.**

c) El LICITANTE deberá de presentar un PROGRAMA DE FABRICACIÓN DE LOS BIENES por cada una de las partidas ofertadas, el cual deberá estar dentro de los 140 (ciento cuarenta) días naturales siguientes a la emisión del fallo, de conformidad al numeral V, inciso a) Plazo y lugar de entrega, de acuerdo a lo señalado en el **FORMATO T4. PROGRAMA DE FABRICACIÓN.**

Los **PROGRAMAS DE FABRICACIÓN DE LOS BIENES** se podrán agrupar por una, dos o más partidas cuyo proceso de fabricación sea el mismo y se deberá indicar el domicilio de las instalaciones donde se llevará a cabo la fabricación de los bienes.

d) Acreditar que cuenta con **experiencia comprobable con al menos dos contratos**, los cuales deberán estar relacionados con el tipo de bienes objeto de la presente contratación. Para tal efecto, el **LICITANTE** deberá presentar copia de los contratos del sector gubernamental o privado que haya celebrado en condiciones similares a las requeridas en el presente Anexo Técnico; dichos contratos podrán ser de los años 2018, 2019, 2020, 2021, 2022 y/o 2023. La copia de los contratos que presenten deberá permitir identificar de manera clara la vigencia, el objeto y las firmas de las partes; así mismo, por cada contrato presentado, deberá acompañar la documentación que acredite que cumplió satisfactoriamente con las obligaciones contractuales a su cargo en dicho contrato, para lo cual deberá presentar documentos tales como carta de liberación de garantía, cartas de satisfacción, acta de entrega-recepción o documento en el que conste la entrega de los bienes.

e) **Currículum**, mediante el cual acredite que sus actividades comerciales y profesionales, estén relacionadas con la contratación descrita en el presente Anexo Técnico, transcribiendo el objeto social de la empresa y enlistando los contratos presentados para acreditar la experiencia, que se solicitan en el inciso c).

f) Escrito suscrito por el representante legal o persona facultada para comprometerse a nombre del **LICITANTE** mediante el cual manifieste que los bienes que entregarán, en caso de resultar adjudicados, **cumplirán con la totalidad de las especificaciones técnicas** establecidas en los **APÉNDICES I y II** del presente Anexo Técnico.

g) Escrito suscrito por el representante legal o persona facultada para comprometerse a nombre del **LICITANTE**, mediante el cual manifieste que los **bienes que entregará en caso de resultar adjudicado están garantizados contra defectos o vicios ocultos,** por un periodo de 12 (doce) meses, los cuales se contabilizarán a partir de la fecha de entrega a entera satisfacción en los lugares establecidos en el **APÉNDICE IV** del presente Anexo Técnico.

Asimismo, que su representada se compromete a reemplazar los bienes en un periodo

máximo de **10 (diez) días hábiles** contados a partir de que se realice la notificación del motivo de rechazo por escrito o algún medio electrónico. En caso de no cumplir con este plazo establecido se hará acreedora a la aplicación de las penalizaciones que se hayan pactado en el contrato respectivo.

h) Escrito suscrito por el representante legal o persona facultada para comprometerse a nombre del **LICITANTE**, mediante el cual manifieste que su representada asumirá la responsabilidad total que resulte de cualquier violación a las disposiciones legales inherentes a la **propiedad intelectual, derechos de autor**, o cualquier otra similar que surja con motivo de los bienes que oferte.

i) Escrito suscrito por el representante legal o persona facultada para comprometerse a nombre del **LICITANTE**, mediante el cual manifieste que su representada, en caso de resultar adjudicada, cubrirá los gastos de las pruebas de calidad que se apliquen a los bienes entregados de conformidad con lo estipulado en el numeral V, inciso c) Pruebas de calidad a los bienes, en los lugares establecidos en los PROGRAMAS DE FABRICACIÓN de los **PROVEEDORES** y que repondrá las piezas que se hayan utilizado para la evaluación de la calidad. Adicionalmente a que en caso de que incumpla con las condiciones técnicas y de calidad establecidas en el Anexo Técnico y en los **APÉNDICES I y II,** derivado del resultado obtenido de las pruebas, se obliga a reemplazar los bienes terminados, en un plazo no mayor a 10 (diez) días hábiles contados a partir de la fecha en que se haga la notificación al **PROVEEDOR** por escrito o correo electrónico, para que se realice nuevamente el proceso de toma de muestras y el pago correspondiente. Esto no amplia ni modifica el plazo de entrega de los bienes establecido en el numeral V, inciso a).

j) Escrito suscrito por el representante legal o persona facultada para comprometerse a nombre del **LICITANTE**, mediante el cual manifieste que su representada se compromete a que el personal que lleve a cabo la entrega de los bienes, dará el debido y exacto **cumplimiento a los controles de acceso, así como a las medidas de seguridad y sanitarias** que cada una de LAS PARTICIPANTES establezcan en los domicilios de entrega.

k) Escrito suscrito por el representante legal o persona facultada para comprometerse a nombre del **LICITANTE**, para la aceptación y cumplimiento de la información incluida en el **Anexo 1. Anexo Técnico** y sus seis Apéndices, y lo que derive de la Junta de Aclaraciones, conforme **FORMATO T5. ACEPTACIÓN DE APÉNDICES.**

VIII. PENAS CONVENCIONALES

De conformidad con los artículos 53 y 54 de la LAASSP, 95 y 96 de su RLAASSP y el numeral 15.5 de las Políticas Bases y Lineamientos en Materia de Adquisiciones, Arrendamientos de Bienes Muebles y Contratación de Servicios, de la Secretaría de Hacienda y Crédito Público como ente consolidador, en el entendido que no podrá exceder del monto de la garantía de cumplimiento del contrato, se aplicarán penas convencionales de cinco al millar (0.005) por cada día natural de atraso, antes de IVA, en los siguientes casos:

a) Sobre el valor total de los bienes no entregados, por cada día natural de atraso en la recepción de los mismos.

b) Sobre el valor total de los bienes que en su caso esté obligado a sustituir por cada día natural de atraso en la recepción de los mismos.

El pago por la adquisición de los bienes, quedará condicionado proporcionalmente, al pago que el **PROVEEDOR** deba efectuar por concepto de penas convencionales por atraso, para lo cual se estará a lo dispuesto en el criterio normativo de interpretación TU 01/2022, emitido por la Unidad de Normatividad de Contrataciones Públicas de la SHCP de fecha 2 de mayo de 2022.

Las penas convencionales serán calculadas y notificadas al **PROVEEDOR**, por escrito, al día hábil siguiente en que se determine.

En ningún caso, las penas convencionales podrán negociarse en especie. Independientemente de la aplicación de las penas convencionales mencionadas, LAS PARTICIPANTES podrán optar por la rescisión del contrato.

IX. PRÓRROGAS

No se otorgarán prorrogas.

X. FORMA DE PAGO

De conformidad con lo establecido en el artículo 51 de la LAASSP y 89 de su RLAASSP, el monto total de los BIENES se cubrirá por parte de LAS PARTICIPANTES, por cada comprobante fiscal digital que expida el PROVEEDOR, que incluirá el Impuesto al Valor Agregado (IVA) correspondiente en su caso, dentro de los veinte días naturales siguientes, contados a partir de la entrega y aceptación del mismo.

Para que el pago proceda, el PROVEEDOR deberá presentar los comprobantes fiscales digitales una vez que sean aceptados la totalidad de los BIENES a entera satisfacción del ADMINISTRADOR DEL CONTRATO, anexando como comprobación, copia simple de las hojas de recepción, las cuales deberán contener entre otros; firma, nombre y cargo del Servidor Público responsable de recibir los BIENES.

El comprobante fiscal digital deberá elaborarse de acuerdo a los requerimientos de cada una de LAS PARTICIPANTES, de acuerdo al RFC y el domicilio que presente dicho comprobante. Si el mismo, presenta errores o deficiencias, se hará saber al PROVEEDOR por escrito dentro de los tres días hábiles siguientes al de su recepción, para que sean subsanadas las mismas. El tiempo que transcurra entre la fecha de recepción del escrito y hasta que el PROVEEDOR presente las correcciones, no se computará para efectos de pago, ello de conformidad a lo dispuesto en el artículo 51 de la LAASSP, así como el 89 y 90 de su RLAASSP.

Si el PROVEEDOR no presenta la documentación en el tiempo señalado en el contrato correspondiente, la fecha de pago se prorrogará el mismo número de días que dure el

retraso. El plazo máximo que deberá mediar entre la fecha en que el PROVEEDOR acredite la entrega de la totalidad de los BIENES y la fecha de pago correspondiente, será de treinta días naturales, dentro de los cuales quedará comprendido el plazo a que se hace referencia en el párrafo primero del artículo 51 de la LAASSP, de conformidad con el artículo 5°, tercer punto de los Lineamientos para promover la agilización de pago a PROVEEDORES.

El pago se realizará en moneda nacional, de conformidad con el artículo 45, fracción XIII de la LAASSP.

LAS PARTICIPANTES podrán realizar aclaraciones de cargos no reconocidos previo a la factura y posteriores a la misma, en los plazos y condiciones que establezcan LAS PARTICIPANTES en cada contrato.

LAS PARTICIPANTES proporcionan 40% (cuarenta por ciento) de anticipo, en términos de lo dispuesto en los artículos 13 de la LAASSP y 11 del RLAASSP, para lo cual deberán considerar lo siguiente:

i. El anticipo únicamente se otorgará cuando se trate de micro, pequeñas y medianas empresas nacionales, por lo que el LICITANTE adjudicado deberá acreditar ante LAS PARTICIPANTES que son micro, pequeña y medianas empresas nacionales.
ii. Previo al pago de anticipo, el LICITANTE deberá entregar garantía de anticipo por el monto total del anticipo a más tardar en la fecha establecida en el contrato, la que subsistirá hasta su total amortización o devolución.
iii. El pago de anticipo se entregará en una exhibición dentro de los 20 días naturales siguientes a la notificación del fallo.
iv. El anticipo deberá descontarse del monto del contrato a partir de la fecha que sea recibido por el Licitante adjudicado.
v. La amortización del anticipo se llevará a cabo proporcionalmente en cada uno de los pagos que realicen LAS PARTICIPANTES.
vi. En caso de rescisión del contrato, el proveedor deberá reintegrar el anticipo que haya recibido más los intereses correspondientes. Los intereses se calcularán sobre el monto del anticipo no amortizado, y se computarán por días naturales desde la fecha de su entrega hasta la fecha en que se pongan efectivamente las cantidades a disposición de la dependencia o entidad.

La entrega de los bienes deberá realizarse dentro de los 140 (ciento cuarenta) días naturales siguientes a la emisión del fallo o a la notificación de la adjudicación.

XI. GARANTÍA DE CUMPLIMIENTO

Conforme a los artículos 48 y 49, fracciones I y II, de la LAASSP y a fin de garantizar el debido cumplimiento de las obligaciones derivadas del **CONTRATO**, el **PROVEEDOR** se obliga a constituir una **fianza divisible** por el cumplimiento fiel y exacto de todas y cada una de las obligaciones derivadas de los contratos de cada una de LAS PARTICIPANTES, conforme a las DISPOSICIONES de carácter general por las que se aprueban los modelos de pólizas de fianzas constituidas como garantía en las contrataciones públicas realizadas al amparo de la Ley de Adquisiciones, Arrendamientos y Servicios del Sector Público y la Ley de Obras

Públicas y Servicios Relacionados con las Mismas, publicadas en el Diario Oficial de la Federación el 15 de abril de 2022.

La garantía deberá constituirse mediante fianza expedida por compañía autorizada para ello, a favor de la Tesorería de la Federación o en su caso de la Entidad, por un importe equivalente al 10% (diez por ciento) del monto máximo total del contrato respectivo antes del Impuesto al Valor Agregado.

La fianza deberá presentarse a más tardar dentro de los 10 (diez) días naturales siguientes a la firma del **CONTRATO**, en los domicilios que para tal efecto indique cada una de LAS PARTICIPANTES.

El **PROVEEDOR** queda obligado a mantener vigente la fianza mencionada hasta en tanto LAS PARTICIPANTES expresamente manifiesten que recibieron a su entera conformidad los bienes previstos en este Anexo Técnico y en los **CONTRATOS** que celebren con el **PROVEEDOR**, en caso de que quede alguna obligación pendiente de cumplimiento prevista en el **CONTRATO**, ya sea una obligación principal, accesoria o de garantía, y durante la substanciación de todos los recursos legales o juicios que se interpongan, hasta que se dicte resolución definitiva y firme que emita la autoridad competente, en la inteligencia de que dicha fianza sólo podrá ser cancelada mediante autorización expresa y por escrito de LAS PARTICIPANTES con las que haya suscrito el **CONTRATO**.

Una vez cumplidas todas y cada una de las obligaciones que se deriven de la contratación por parte del **PROVEEDOR** a entera satisfacción del **ADMINISTRADOR DEL CONTRATO** de cada una de LAS PARTICIPANTES, procederá inmediatamente a extender la constancia de cumplimiento de las obligaciones contractuales, para que el **PROVEEDOR** dé inicio a los trámites para la cancelación de la fianza de garantía de cumplimiento, de conformidad con lo establecido en el artículo 81, fracción VIII, del RLAASSP.

XII. GARANTÍA DE ANTICIPO

Los proveedores constituirán previamente a la entrega del anticipo la garantía por el 100% (cien por ciento) del monto total del anticipo, en la misma moneda en la que se otorgue el anticipo, la que subsistirá hasta su total amortización o devolución.

La garantía de Anticipo se cancelará hasta que se haya realizado la amortización total.

XIII. RELACIÓN LABORAL

LAS PARTICIPANTES y el **PROVEEDOR** convienen que la relación laboral se mantendrá en todos los casos entre ellas y su personal, aún en casos de trabajos en forma conjunta o desarrollados en las instalaciones o con equipos de cualesquiera de ellas, por lo que cada una asumirá su responsabilidad con sus trabajadores y, en ningún caso, podrán ser consideradas como patrones solidarios o sustitutos.

Igualmente, para este efecto y cualesquiera no previstos, **LAS PARTICIPANTES** y el **PROVEEDOR** se eximen expresamente de cualquier responsabilidad civil, penal, de seguridad social o de otra especie que, en su caso, pudieran llegar a generarse.

XIV. CONFIDENCIALIDAD

La **CONVOCANTE**, **LAS PARTICIPANTES** y el **OFERENTE**, guardarán confidencialidad respecto a las actividades objeto del presente Anexo Técnico, en los casos en que lo consideren necesario y que determinen conjuntamente; sin embargo, están de acuerdo en hacer pública la información que corresponda en términos de lo dispuesto por la Ley Federal de Transparencia y Acceso a la Información Pública. Asimismo, queda acordado que toda información y documentación que se proporcione en virtud del suministro de los bienes se considerará con el carácter de confidencial, no podrá divulgarse o publicarse en ningún tiempo ni en forma alguna, salvo consentimiento previo por escrito.

RELACIÓN DE APÉNDICES

APÉNDICE	NOMBRE
APÉNDICE I	Catálogo de Bienes de Vestuario y Uniformes.
APÉNDICE II	Catálogo de Bienes de Calzado y Equipo de Protección Personal.
APÉNDICE III	Demanda Agregada.
APÉNDICE IV	Lugares de Entrega.
APÉNDICE V	Administradores de los Contratos
APÉNDICE VI	Instituciones Participantes.

Ciudad de México, a 15 de junio de 2023.

Me refiero al procedimiento de contratación para la **ADQUISICIÓN CONSOLIDADA DE VESTUARIO, UNIFORMES, CALZADO Y EQUIPO DE PROTECCIÓN PARA EL EJERCICIO FISCAL 2023**, en el que mi representada, la empresa **SOBMEX MÉXICO, S.A. de C.V.,** participa a través de la presente proposición técnica.

Se describen de manera clara y precisa las características técnicas conforme a lo establecido en el APÉNDICE I del presente Anexo Técnico, **para cada una de las partidas que se ofertan**, indicando el origen del bien y su grado de integración nacional:

PARTIDA:	46
UNIDAD DE MEDIDA:	PIEZA
ORIGEN DEL BIEN:	MÉXICO
GRADO DE INTEGRACIÓN NACIONAL:	100

CANTIDAD MÍNIMA DE BIENES SIN LOGOTIPO	CANTIDAD MÁXIMA DE BIENES SIN LOGOTIPO	CANTIDAD MÍNIMA DE BIENES CON LOGOTIPO	CANTIDAD MÁXIMA DE BIENES CON LOGOTIPO	CANTIDAD MÍNIMA DE BIENES TOTALES REQUERIDOS	CANTIDAD MÁXIMA DE BIENES TOTALES REQUERIDOS
112	253	13,219	17,053	13,331	17,306

CÓDIGO:	GORR01
CONCEPTO:	GORRA TIPO BEISBOLERA 1 LOGOTIPO
1.	ALCANCE 1.1. Esta ficha es para aplicación de gorra tipo beisbolera para administrativos.
2.	IMAGEN ILUSTRATIVA Nota: Las imágenes son de carácter ilustrativo mas no limitativo del diseño final del producto.
3.	UNIDAD DE MEDIDA 3.1. Pieza
4.	CUADRO DE TALLAS 4.1. Unitalla
5.	DISEÑO 5.1. Colores: azul marino, blanco, guinda, negro u otros. 5.2. Gorra tipo beisbolera 100% poliéster. 5.3. Compuesta de 6 gajos en forma triangular, con 6 ojillos bordados redondos distribuidos uno en cada gajo que sirven de ventilación, unidos mediante una costura recta de 8 mm con costuras abiertas y pespunte en cada extremo, mismo que sirve para sujetar un bies de 15 mm colocado en la parte interna. (este bies sirve para ocultar las costuras de las uniones de los gajos). 5.4. En la unión de la parte superior de los gajos tendrá un botón tipo broche de 15 mm de diámetro, el cual está forrado de la misma tela que la gorra. 5.5. En la parte posterior (a la altura de la nuca) tiene una abertura en forma de medio circulo con dobladillo de 8 mm y bies en la parte interna para ocultar la costura. En ambos extremos lleva una aletilla de 1 pulgada de ancho por 2 ½ pulgadas de largo con contactel felpa y gancho del mismo tamaño que la aletilla colocado en el lado izquierdo y derecho, estos sirven para que se ajuste fácilmente a las dimensiones de la cabeza del usuario. 5.6. Con tafilete de la misma tela de la gorra de 1 ¼ de pulgada de ancho unido mediante costura recta en todo el ruedo de la gorra. En la parte interna de los dos gajos delanteros lleva una entretela dura fusionable. 5.7. En la vista frontal lleva bordado un logotipo de 7 cm x 7 cm con los logotipos que serán proporcionados por la institución al licitante adjudicado. 5.8. Visera de forma semicircular, de polietileno, forrada de la misma tela con dos pespuntes en su contorno a una distancia de ¾ de pulgada del filo y 3/8 de pulgada entre ellos.
	5.9. Contar con etiqueta de marca (preferentemente tampográfica), composición y cuidado de la prenda, así como la talla. De conformidad con la NOM-004-SE-2021, información comercial-etiquetado de productos textiles, prendas de vestir, sus accesorios y ropa de casa. 5.10. Tolerancia en medidas de hasta 10 cm + 0.5 cm. 5.11. Tolerancia en medidas de 10.1 cm en adelante de + 1 cm.

6.	MATERIALES 6.1. Tela de gabardina sarga 2/2 100% poliéster. 6.2. Tela de 290 g /m2
7.	PRUEBAS DE VALIDACIÓN Y VALORES DE REFERENCIA 7.1. Identificación y contenido de fibras 7.1.1. 100% poliéster 7.2. Masa por unidad de área 7.2.1. Tela de 290 + 10 g/m2 7.3. Grado de solidez mínimo del color al lavado doméstico e industrial procedimiento de lavado 1 ciclo (a 1 s) 7.3.1. cambio 4 transferencia 3-2 7.4. Tipo de ligamento: sarga 2/1 7.5. Número de hilos por unidad de longitud (hilos/cm) 7.5.1. Longitudinal 34 + 2 hilos/cm 7.5.2. Transversal 15 + 2 hilos/cm
8.	MÉTODOS DE REFERENCIA 8.1. NMX-A-084-INNTEX-2015, ANÁLISIS CUALITATIVO – CUANTITATIVO PARA UN FIBRA 100% MÉTODO DE ENSAYO 8.2. NMX-A-3801-INNTEX-2012 MASA POR UNIDAD DE ÁREA 8.3. NMX-A-105-C06-INNTEX-2015 GRADO DE SOLIDEZ MÍNIMO DEL COLOR AL LAVADO DOMESTICO E INDUSTRIAL 8.4. NMX-A-7211/2-INNTEX-2015 NUMERO DE HILOS POR UNIDAD DE LONGITUD (HILOS/CM) 8.5. NOM-004-SE-2021, INFORMACIÓN COMERCIAL- ETIQUETADO DE PRODUCTOS TEXTILES, PRENDAS DE VESTIR, SUS ACCESORIOS Y ROPA DE CASA.

PARTIDA:	48
UNIDAD DE MEDIDA:	PIEZA
ORIGEN DEL BIEN:	MÉXICO
GRADO DE INTEGRACIÓN NACIONAL:	100 %

CANTIDAD MÍNIMA DE BIENES SIN LOGOTIPO	CANTIDAD MÁXIMA DE BIENES SIN LOGOTIPO	CANTIDAD MÍNIMA DE BIENES CON LOGOTIPO	CANTIDAD MÁXIMA DE BIENES CON LOGOTIPO	CANTIDAD MÍNIMA DE BIENES TOTALES REQUERIDOS	CANTIDAD MÁXIMA DE BIENES TOTALES REQUERIDOS
4,078	6,082	7,613	11,546	11,691	17,628

CÓDIGO:	GORR03
CONCEPTO:	GORRA TIPO BEISBOLERA GABARDINA
1.	ALCANCE 1.1. Esta ficha es para aplicación de gorra tipo beisbolera.
2.	IMAGEN ILUSTRATIVA Nota: Las imágenes son de carácter ilustrativo mas no limitativo del diseño final del producto.
3.	UNIDAD DE MEDIDA 3.1. Pieza
4.	CUADRO DE TALLAS 4.1. Unitalla

5.	DISEÑO 5.1. Colores: azul marino, negro, gris, vino u otros. 5.2. Gorra tipo beisbolera 65% poliéster y 35% algodón 5.3. Cabeza 5.4. Compuesta de 6 gajos en forma triangular, al centro de cada uno lleva un ojillo bordado con hilo al color de la prenda, unidos mediante una costura recta y pespunte de 0.5 cm. Con costuras cerradas y cargadas a un extremo, mismo que sirve para sujetar un bies de 15 mm colocado en la parte interna. (este bies sirve para ocultar las costuras de las uniones de los gajos). 5.5. En la unión de la parte superior de los gajos tendrá un botón tipo broche de 15 mm de diámetro, el cual está forrado de la misma tela que la gorra. 5.6. En la parte posterior (a la altura de la nuca) tiene una abertura en forma de medio círculo con bies de 5 milímetros en la parte interna para ocultar la costura. En ambos extremos lleva una aletilla de 1 pulgada de ancho por 3 ½ pulgadas de largo con contactel felpa y gancho del mismo tamaño que la aletilla colocada en el lado izquierdo y derecho, estos sirven para que se ajuste fácilmente a las dimensiones de la cabeza del usuario. 5.7. Con tafilete de la misma tela de la gorra de 1 ¼ de pulgada de ancho unido mediante costura recta en todo el ruedo de la gorra. En la parte interna de los dos gajos delanteros lleva una entretela dura fusionable. 5.8. En la vista frontal lleva un estampado en transfer reflejante con medidas de 7.5 cm de alto por 8 cm de ancho, el diseño será el que proporcione la institución al licitante adjudicado.
	5.9. Visera 5.10. Visera de forma semicircular, de polietileno, forrada de la misma tela con 6 pespuntes en su contorno a una distancia de ½ pulgada del filo y ¼ de pulgada entre ellos. Con hilo 80/2 toda la gorra. 5.11. Etiquetado 5.12. Etiqueta tampográfica principal de identidad: en el interior de lado izquierdo de la gorra, llevará la leyenda que la institución proporcionará al licitante adjudicado, de 8.5 cm de largo por 2.5 cm de ancho. 5.13. Etiqueta tampográfica con la leyenda que la institución proporcionará al licitante adjudicado, la etiqueta en dimensiones de 10 cm de ancho por 2.5 cm de alto, colocada al interior de lado derecho. 5.14. Contar con etiqueta de marca (preferentemente tampográfica), composición y cuidado de la prenda, así como la talla. De conformidad con la NOM-004-SE-2021, información comercial- etiquetado de productos textiles, prendas de vestir, sus accesorios y ropa de casa. 5.15. Tolerancia en medidas de hasta 10 cm + 0.5 cm. 5.16. Tolerancia en medidas de 10.1 cm en adelante de + 1 cm
6.	MATERIALES 6.1. Tela gabardina (tipo ripstok) 65% poliéster y 35% algodón 6.2. Tela de 290 g /m2

7.	PRUEBAS DE VALIDACIÓN Y VALORES DE REFERENCIA 7.1. Identificación y contenido de fibras 7.1.1. 65 + 3% poliéster 7.1.2 35 + 3% algodón 7.2. Masa por unidad de área 7.2.1. Tela de 290 + 10 g/m2 7.3. Grado de solidez mínimo del color al lavado doméstico e industrial procedimiento de lavado 1 ciclo (a 1 s) 7.3.1. cambio 4 transferencia 3 7.4. Tipo de ligamento: sarga 2/1 7.5. Número de hilos por unidad de longitud (hilos/cm) 7.5.1. Longitudinal 34 + 2 hilos/cm 7.5.2. Transversal 15 + 2 hilos/cm
8.	MÉTODOS DE REFERENCIA 8.1. NMX-A-1833/-INNTEX-2014, ANÁLISIS QUÍMICO CUANTITATIVO 8.2. NMX-A-3801-INNTEX-2012 MASA POR UNIDAD DE ÁREA 8.3. NMX-A-105-C06-INNTEX-2015 GRADO DE SOLIDEZ MÍNIMO DEL COLOR AL LAVADO DOMESTICO E INDUSTRIAL 8.4. NMX-A-7211/2-INNTEX-2015 NUMERO DE HILOS POR UNIDAD DE LONGITUD (HILOS/CM) 8.5. NOM-004-SE-2021, INFORMACIÓN COMERCIAL- ETIQUETADO DE PRODUCTOS TEXTILES, PRENDAS DE VESTIR, SUS ACCESORIOS Y ROPA DE CASA.

PARTIDA:	50
UNIDAD DE MEDIDA:	PIEZA
ORIGEN DEL BIEN:	MÉXICO
GRADO DE INTEGRACIÓN NACIONAL:	100 %

CANTIDAD MÍNIMA DE BIENES SIN LOGOTIPO	CANTIDAD MÁXIMA DE BIENES SIN LOGOTIPO	CANTIDAD MÍNIMA DE BIENES CON LOGOTIPO	CANTIDAD MÁXIMA DE BIENES CON LOGOTIPO	CANTIDAD MÍNIMA DE BIENES TOTALES REQUERIDOS	CANTIDAD MÁXIMA DE BIENES TOTALES REQUERIDOS
0	0	1,881	2,449	1,881	2,449

CÓDIGO:	GORR05
CONCEPTO:	GORRA TIPO BEISBOLERA MEZCLILLA
	1. ALCANCE 1.1. Esta ficha es para aplicación de gorra tipo beisbolera mezclilla para administrativos.
2.	IMAGEN ILUSTRATIVA Nota: Las imágenes son de carácter ilustrativo mas no limitativo del diseño final del producto.
3.	UNIDAD DE MEDIDA 3.1. Pieza
4.	CUADRO DE TALLAS 4.1. Unitalla

5.	DISEÑO 5.1. Colores: azul claro u otros. 5.2. Gorra tipo beisbolera de mezclilla 100% algodón. 5.3. Compuesta de 6 gajos en forma triangular, con 6 ojillos bordados redondos distribuidos uno en cada gajo que sirven de ventilación, unidos mediante una costura recta de 8 mm con costuras abiertas y pespunte en cada extremo, mismo que sirve para sujetar un bies de 15 mm colocado en la parte interna. (este bies sirve para ocultar las costuras de las uniones de los gajos). 5.4. En la unión de la parte superior de los gajos tendrá un botón tipo broche de 15 mm de diámetro, el cual está forrado de la misma tela que la gorra. 5.5. En la parte posterior (a la altura de la nuca) tiene una abertura en forma de medio circulo con dobladillo de 8 mm y bies en la parte interna para ocultar la costura. En ambos extremos lleva una aletilla de 1 pulgada de ancho por 2 ½ pulgadas de largo con contactel felpa y gancho del mismo tamaño que la aletilla colocado en el lado izquierdo y derecho, estos sirven para que se ajuste fácilmente a las dimensiones de la cabeza del usuario. 5.6. Con tafilete de la misma tela de la gorra de 1¼ de pulgada de ancho unido mediante costura recta en todo el ruedo de la gorra. En la parte interna de los dos gajos delanteros lleva una entretela dura fusionable. 5.7 En la vista frontal lleva bordado un logotipo de 7 cm x 7 cm con los logotipos que serán proporcionados por la institución al licitante adjudicado.
	5.8. Visera de forma semicircular, de polietileno, forrada de la misma tela con dos pespuntes en su contorno a una distancia de ¾ de pulgada del filo y 3/8 de pulgada entre ellos. 5.9. Llevará en el interior de la gorra tampografiada la etiqueta con las instrucciones de lavado y composición. 5.10. Contar con etiqueta de marca (preferentemente tampográfica), composición y cuidado de la prenda, así como la talla. De conformidad con la NOM-004-SE-2021, información comercial- etiquetado de productos textiles, prendas de vestir, sus accesorios y ropa de casa. 5.11. Tolerancia en medidas de hasta 10 cm + 0.5 cm. 5.12. Tolerancia en medidas de 10.1 cm en adelante de + 1 cm.
6.	MATERIALES 6.1. Tela mezclilla 100% algodón. 6.2. Tela de 290 g /m2

7.	PRUEBAS DE VALIDACIÓN Y VALORES DE REFERENCIA 7.1. Identificación y contenido de fibras 7.1.1. 100% algodón 7.2. Masa por unidad de área 7.2.1. Tela de 290 + 10 g/m2 7.3. Grado de solidez mínimo del color al lavado doméstico e industrial procedimiento de lavado 1 ciclo (a 1 s) 7.3.1. Cambio 4 transferencia 3-2 7.4. Tipo de ligamento: sarga 2/1 7.5. Numero de hilos por unidad de longitud (hilos/cm) 7.5.1. Longitudinal 34 + 2 hilos/cm 7.5.2. Transversal 15 + 2 hilos/cm
8.	MÉTODOS DE REFERENCIA 8.1. NMX-A-084-INNTEX-2015, ANÁLISIS CUALITATIVO – CUANTITATIVO PARA UN FIBRA 100% MÉTODO DE ENSAYO 8.2. NMX-A-3801-INNTEX-2012 MASA POR UNIDAD DE ÁREA 8.3. NMX-A-105-C06-INNTEX-2015 GRADO DE SOLIDEZ MÍNIMO DEL COLOR AL LAVADO DOMESTICO E INDUSTRIAL 8.4. NMX-A-7211/2-INNTEX-2015 NUMERO DE HILOS POR UNIDAD DE LONGITUD (HILOS/CM) 8.5. NOM-004-SE-2021, INFORMACIÓN COMERCIAL- ETIQUETADO DE PRODUCTOS TEXTILES, PRENDAS DE VESTIR, SUS ACCESORIOS Y ROPA DE CASA.

PARTIDA:	68
UNIDAD DE MEDIDA:	PIEZA
ORIGEN DEL BIEN:	MÉXICO
GRADO DE INTEGRACIÓN NACIONAL:	100 %

CANTIDAD MÍNIMA DE BIENES SIN LOGOTIPO	CANTIDAD MÁXIMA DE BIENES SIN LOGOTIPO	CANTIDAD MÍNIMA DE BIENES CON LOGOTIPO	CANTIDAD MÁXIMA DE BIENES CON LOGOTIPO	CANTIDAD MÍNIMA DE BIENES TOTALES REQUERIDOS	CANTIDAD MÁXIMA DE BIENES TOTALES REQUERIDOS
0	0	4,200	5,520	4,200	5,520

<table>
<tr><td>CÓDIGO:</td><td>PLYP04</td></tr>
<tr><td>CONCEPTO:</td><td>PLAYERA TIPO POLO MANGA LARGA 100% POLIÉSTER</td></tr>
<tr><td>1</td><td>ALCANCE
1.1. Esta ficha es para aplicación de playera tipo polo de manga larga</td></tr>
<tr><td>2.</td><td>IMAGEN ILUSTRATIVA

Nota: Las imágenes son de carácter ilustrativo mas no limitativo del diseño final del producto.</td></tr>
<tr><td>3.</td><td>UNIDAD DE MEDIDA
3.1. Pieza</td></tr>
<tr><td>4.</td><td>CUADRO DE TALLAS

UNISEX
<table><tr><td>TALLA</td><td>ECH</td><td>CH</td><td>M</td><td>G</td><td>EG</td><td>EEG</td><td>EEEG</td></tr><tr><td colspan="8">De conformidad con la corrida de tallas que se encuentra al final del presente catálogo.</td></tr></table></td></tr>
</table>

5	DISEÑO 5.1. Colores: blanco, azul marino, negro u otros. 5.2. Playera tipo polo de manga larga 5.3. Delantero de una pieza 5.4. Aletilla en la parte superior de 1 pulgada de ancho 5.5. 3 botones de pasta de 4 hoyos del color de la playera colocados de manera equidistante 5.6. Cuello tipo sport de cárdigan 5.7. Espalda de una pieza 5.8. Mangas largas de una sola pieza con cárdigan en el puño 5.9. Corte recto en la parte inferior de la playera 5.10. Las uniones de las piezas y bajos serán con doble pespunte. 5.11. Logotipos a la altura del pecho izquierdo, bordados directamente en la pieza, a solicitud de la institución. 5.12. Contar con etiqueta de marca (preferentemente tampográfica), composición y cuidado de la prenda, así como la talla. De conformidad con la NOM-004-SE-2021, información comercial- etiquetado de productos textiles, prendas de vestir, sus accesorios y ropa de casa 5.13. Tolerancia en medidas de hasta 10 cm + 0.5 cm. 5.14 Tolerancia en medidas de 10.1 cm en delante de + 1 cm.
6.	MATERIALES 6.1. Tela 100% poliéster. 6.2. Tela de 230 g /m2
7.	PRUEBAS DE VALIDACIÓN Y VALORES DE REFERENCIA 7.1. Identificación y contenido de fibras 7.1.1. 100% poliéster 7.2. Masa por unidad de área 230 + 10 g/m2 7.3. Resistencia mínima a la tracción 7.3.1. Urdimbre 610 N mínimo 7.3.2. Trama 420 N mínimo 7.4. Resistencia mínima al rasgado 7.4.1 Urdimbre 30 N mínimo 7.4.2 Trama 33 N mínimo 7.5. Cambios dimensionales después del lavado y secado 7.5.1. Urdimbre +2% 7.5.2. Trama +2%. 7.6. Grado de solidez mínimo del color al lavado doméstico e industrial procedimiento de lavado 1 ciclo (a 1 s) 7.6.1. cambio 4 transferencia 3-2 7.7. Número de hilos por unidad de longitud (hilos/cm) 7.7.1. Longitudinal 34 + 2 hilos/cm 7.7.2. Transversal 15 + 2 hilos/cm

8.	MÉTODOS DE REFERENCIA 8.1. NMX-A-084-INNTEX-2015, ANÁLISIS CUALITATIVO – CUANTITATIVO PARA UN FIBRA 100% MÉTODO DE ENSAYO 8.2. NMX-A-3801-INNTEX-2012 MASA POR UNIDAD DE ÁREA 8.3. NMX-A-059/2-INNTEX-2019 RESISTENCIA A LA TRACCIÓN 8.4. NMX-A-109-INNTEX-2012 RESISTENCIA AL RASGADO 8.5. NMX-A-5077-INNTEX-2015 ENCOGIMIENTO 8.6. NMX-A-105-C06-INNTEX-2015 GRADO DE SOLIDEZ MÍNIMO DEL COLOR AL LAVADO DOMESTICO E INDUSTRIAL 8.7. NMX-A-7211/2-INNTEX-2015 NUMERO DE HILOS POR UNIDAD DE LONGITUD (HILOS/CM) 8.8. NOM-004-SE-2021, INFORMACIÓN COMERCIAL- ETIQUETADO DE PRODUCTOS TEXTILES, PRENDAS DE VESTIR, SUS ACCESORIOS Y ROPA DE CASA.

PARTIDA:	70
UNIDAD DE MEDIDA:	PIEZA
ORIGEN DEL BIEN:	MÉXICO
GRADO DE INTEGRACIÓN NACIONAL:	100 %

CANTIDAD MÍNIMA DE BIENES SIN LOGOTIPO	CANTIDAD MÁXIMA DE BIENES SIN LOGOTIPO	CANTIDAD MÍNIMA DE BIENES CON LOGOTIPO	CANTIDAD MÁXIMA DE BIENES CON LOGOTIPO	CANTIDAD MÍNIMA DE BIENES TOTALES REQUERIDOS	CANTIDAD MÁXIMA DE BIENES TOTALES REQUERIDOS
178	400	19,827	30,357	20,005	30,757

<table>
<tr><td>CÓDIGO:</td><td>PLYP06</td></tr>
<tr><td>CONCEPTO:</td><td>PLAYERA TIPO POLO MANGA CORTA 100% ALGODÓN</td></tr>
<tr><td>1</td><td>ALCANCE
1.1. Esta ficha es para aplicación de playera tipo polo de manga corta</td></tr>
<tr><td>2.</td><td>IMAGEN ILUSTRATIVA
 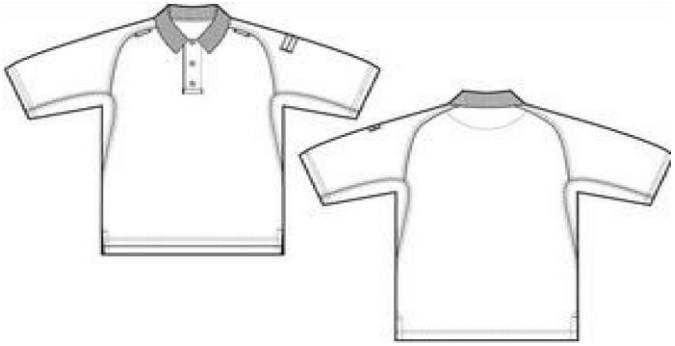
Nota: Las imágenes son de carácter ilustrativo mas no limitativo del diseño final del producto.</td></tr>
<tr><td>3.</td><td>UNIDAD DE MEDIDA
3.1. Pieza</td></tr>
<tr><td>4.</td><td>CUADRO DE TALLAS

UNISEX
<table><tr><td>TALLA</td><td>ECH</td><td>CH</td><td>M</td><td>G</td><td>EG</td><td>EEG</td><td>EEEG</td></tr><tr><td colspan="8">De conformidad con la corrida de tallas que se encuentra al final del presente catálogo.</td></tr></table></td></tr>
</table>

5	DISEÑO 5.1. Colores: blanco, gris, azul marino, negro, azul claro, vino, café, lila pastel, rojo, azul rey, gris oxford u otros. 5.2. Playera tipo polo de manga corta. 5.3. Delantero de una pieza. 5.4. Aletilla en la parte superior de 1 pulgada de ancho. 5.5. Con 4 botones de pasta de 4 hoyos del color de la playera colocados de manera equidistante. 5.6. Cuello tipo sport de cárdigan. 5.7. Espalda de una pieza. 5.8. Mangas cortas de una sola pieza con cárdigan en la orilla. 5.9. Corte recto en la parte inferior de la playera. 5.10. Las uniones de las piezas y bajos serán con doble pespunte. 5.11. Logotipos a la altura del pecho izquierdo, bordados directamente en la pieza, a solicitud de la institución. 5.12. Contar con etiqueta de marca (preferentemente tampográfica), composición y cuidado de la prenda, así como la talla. De conformidad con la NOM-004-SE-2021, información comercial- etiquetado de productos textiles, prendas de vestir, sus accesorios y ropa de casa. 5.13. Tolerancia en medidas de hasta 10 cm + 0.5 cm. 5.14. Tolerancia en medidas de 10.1 cm en adelante de + 1 cm.
6.	MATERIALES 6.1. Tela 100% algodón 6.2. Tela de 200 g/m2
7.	PRUEBAS DE VALIDACIÓN Y VALORES DE REFERENCIA 7.1. Identificación y contenido de fibras 7.1.1. 100% algodón 7.2. Masa por unidad de área 7.2.1. Tela de 200 + 10 g/m2 7.3. Resistencia a la tracción 7.3.1. Urdimbre 400 N 7.3.2. Trama 300 N 7.4. Resistencia mínima al rasgado 7.4.1. Urdimbre 26 N 7.4.2. Trama 26 N 7.5. Cambios dimensionales después del lavado y secado 7.5.1. Urdimbre +2% 7.5.2. Trama +2%. 7.6. Grado de solidez mínimo del color al lavado doméstico e industrial procedimiento de lavado 1 ciclo (a 1 s) 7.6.1. Cambio 3 transferencia 4 7.7. Número de hilos por unidad de longitud (hilos/cm) 7.7.1. Longitudinal 40 + 2 hilos/cm, 7.7.2. Transversal 20 + 2 hilos/cm

8.	MÉTODOS DE REFERENCIA 8.1. NMX-A-084-INNTEX-2015, ANÁLISIS CUALITATIVO – CUANTITATIVO PARA UN FIBRA 100% MÉTODO DE ENSAYO 8.2. NMX-A-3801-INNTEX-2012 MASA POR UNIDAD DE ÁREA 8.3. NMX-A-059/2-INNTEX-2019 RESISTENCIA A LA TRACCIÓN 8.4. NMX-A-109-INNTEX-2012 RESISTENCIA AL RASGADO 8.5. NMX-A-5077-INNTEX-2015 ENCOGIMIENTO 8.6. NMX-A-105-C06-INNTEX-2015 GRADO DE SOLIDEZ MÍNIMO DEL COLOR AL LAVADO DOMESTICO E INDUSTRIAL 8.7. NMX-A-7211/2-INNTEX-2015 NUMERO DE HILOS POR UNIDAD DE LONGITUD (HILOS/CM) 8.8. NOM-004-SE-2021, INFORMACIÓN COMERCIAL- ETIQUETADO DE PRODUCTOS TEXTILES, PRENDAS DE VESTIR, SUS ACCESORIOS Y ROPA DE CASA.

CORRIDAS DE TALLAS

CORRIDA DE TALLAS PARA DAMA
(centímetros)

TALLAS	26	28	30	32	34	36	38	40	42	44	46	48	50
	ECH			CH		M		G		EG		EEG	EEEG
Contorno de busto	97	99	103	107	111	115	119	123	127	131	135	139	143
Contorno cintura	68	72	76	80	84	88	92	96	100	104	108	112	114
Contorno cadera	94	96	100	104	108	112	116	120	124	128	132	136	140
Largo manga corta	27	27	27	27	27	27	27	27	27	27	27	27	27
Largo manga larga	58	59	59	59	60	60	60	61	61	61	61	62	62
Largo total blusa	65	65	66	67	68	69	70	71	72	73	74	75	76
Largo total bata	92	93	93	94	94	95	95	96	96	97	97	98	98
Largo total pantalón	110	111	111	111	112	112	112	113	113	113	114	114	114

Nota: se permitirá la inclusión de tallas extra adicionales, en caso de requerirse.

CORRIDA DE TALLAS PARA CABALLERO Y UNISEX
(centímetros)

TALLAS	28	30	32	34	36	38	40	42	44	46	48	50
	ECH		CH		M		G		EG		EEG	EEEG
Contorno de pecho	87	91	96	101	106	111	116	121	126	131	136	141
Holgura de contorno de pecho	10	10	10	10	10	10	10	10	10	10	10	10
Contorno cuello (pulgadas)	13"	13"	13.5"	14"	14.5"	15"	15.5"	16.5"	17.5"	18.5"	19.5"	20"

Largo manga corta	29	29	29	29	29	29	29	29	29	29	29	29
Largo manga larga	60	61	61	61	62	62	62	63	63	63	64	64
Longitud puño cerrado	9	10	10	10	11	11	11	12	12	12	13	13
Largo total camisa	72	73	74	75	76	77	78	79	80	81	82	83
Largo total bata	93	93	93	96	96	96	99	99	99	102	102	102
Contorno cintura	80	84	88	92	96	100	104	108	112	116	120	124
Largo total pantalón	110	111	111	112	112	113	113	114	114	115	115	116

Nota: se permitirá la inclusión de tallas extra adicionales, en caso de requerirse.

Se describen de manera clara y precisa las características técnicas conforme a lo establecido en el APÉNDICE II del presente Anexo Técnico, **para cada una de las partidas que se ofertan**, indicando el origen del bien y su grado de integración nacional:

PARTIDA:	**104**
UNIDAD DE MEDIDA:	**PAR**
ORIGEN DEL BIEN:	**MÉXICO**
GRADO DE INTEGRACIÓN NACIONAL:	**65%**

CANTIDAD MÍNIMA DE BIENES SIN LOGOTIPO	CANTIDAD MÁXIMA DE BIENES SIN LOGOTIPO	CANTIDAD MÍNIMA DE BIENES CON LOGOTIPO	CANTIDAD MÁXIMA DE BIENES CON LOGOTIPO	CANTIDAD MÍNIMA DE BIENES TOTALES REQUERIDOS	CANTIDAD MÁXIMA DE BIENES TOTALES REQUERIDOS
11,050	16,920	0	0	11,050	16,920

CÓDIGO: CBOR04

CALZADO BORCEGUÍ TIPO II + III CON CASCO METÁLICO O NO METÁLICO PARA MANTENIMIENTO

Datos generales del calzado	
Tipo de calzado	Borceguí.
Sistema de construcción	Inyectado directo al corte
Clasificación de protección	Tipo II + III (calzado con puntera de protección)
Altura del calzado	16 ± 1 cm medidas tomadas desde el piso hasta la parte superior del calzado por la parte trasera.
Talla	De conformidad con el cuadro de tallas que se detalla al final de la sección de calzado
Unidad de medida	Par

Elemento del calzado	Descripción	Evaluación del desempeño		
		Prueba	Norma o método	Estándar
Corte	Cuero ganado vacuno.	Resistencia al desgarre	Apéndice A NOM-113-STPS-2009	100 N mínimo
		Absorción de agua	8.2 NOM-113-STPS-2009	35% mínimo

	Nota: El color del corte es opcional en función de la necesidad de la dependencia o entidad solicitante.	Desabsorción de agua	8.2 NOM-113-STPS-2009	40% mínimo
		Oxido de cromo	NMX-A-230-1982	2.5% mínimo
		pH	NOM-113-STPS-2009 Apéndice "C"	3.2 mínimo
		Incremento de pH	NOM-113-STPS-2009 Apéndice "C"	0.7 mínimo
Lengüeta con fuelle	Del mismo material del corte unido mínimo al tercer ojillo.	No aplica	No aplica	No aplica
Refuerzo del talón	Del mismo material del corte con una jareta colocada en la parte superior.	No aplica	No aplica	No aplica
Bullón	De una sola pieza del mismo material del corte con relleno de espuma de poliuretano o látex.	No aplica	No aplica	No aplica
Forro	- Chinela y tubos: de material textil sintético con acojinamiento de espuma de poliuretano. - Talón: de carnaza de cuero	Absorción de agua	8.2 NOM-113-STPS-2009	35% mínimo
		Desabsorción de agua	8.2 NOM-113-STPS-2009	40% mínimo
Suela	De poliuretano con patín de hule o completo de poliuretano, huella con salidas laterales, sin bandas lisas que se extiendan a todo lo largo y ancho de la suela	Resistencia a la abrasión (desgaste)	7.2.1 NMX-S-051-1989	Hule: 300 mm^3 máximo. Poliuretano: 350 mg máximo.
		Resistencia a la flexión (incremento de abertura a 35 000 ciclos)	7.3 NMX-S-051-1989	200 % máximo
Plantilla	Completa preformada de espuma de poliuretano o de EVA, con una capa superior de cuero o material textil tejido o no tejido.	No aplica	No aplica	No aplica
Planta	Material sintético o de fibra de celulosa.	No aplica	No aplica	No aplica
Ojillos	De plástico redondos, tipo gancho o perforados 6 (seis) por pala mínimo, colocados de manera equidistante.	No aplica	No aplica	No aplica
Cambrillón	Plástico rígido..	No aplica	No aplica	No aplica
Agujeta	Tejido redondo de poliéster en color negro con herretes de plástico en los extremos con y tamaño acorde para atar el calzado.	No aplica	No aplica	No aplica

Contrafuerte	Termoplástico, material termoconformable o tipo celastic.	No aplica	No aplica	No aplica
Casco	No metálico.	Resistencia al impacto	8.3 NOM-113-STPS-2009	Talla (cm) / Estándar (mm) 21 / 11.0 mínimo 22 / 11.3 mínimo 23 / 11.6 mínimo 24 / 12.0 mínimo 25 / 12.3 mínimo 26 / 12.6 mínimo 27 / 13.0 mínimo 28 / 13.3 mínimo 29 / 13.6 mínimo 30 o más / 14.0 mínimo
		Resistencia a la compresión	8.4 NOM-113-STPS-2009	

Descripción	Evaluación del desempeño		
	Prueba	Norma o método	Estándar
Pruebas al calzado completo	Resistencia al desprendimiento de la suela	4.2 DIN 4843 Parte II (Modificada)	400 N mínimo
	Resistencia al deslizamiento Condiciones: -Tipo talón. -Superficie baldosa de cerámica (Eurotile 2). -Lubricante solución jabonosa (SLS).	UNE EN ISO 13287:2020	≥ 0.20 coeficiente de fricción
	Resistencia dieléctrica a 14 000 Volts durante 60 segundos.	8.5 NOM-113-STPS:2009	1.0 mA máximo

Nota: Las imágenes son de carácter ilustrativas mas no limitativas del diseño final del producto.

PARTIDA:	**105**
UNIDAD DE MEDIDA:	**PAR**
ORIGEN DEL BIEN:	**MÉXICO**
GRADO DE INTEGRACIÓN NACIONAL:	**65%**

CANTIDAD MÍNIMA DE BIENES SIN LOGOTIPO	CANTIDAD MÁXIMA DE BIENES SIN LOGOTIPO	CANTIDAD MÍNIMA DE BIENES CON LOGOTIPO	CANTIDAD MÁXIMA DE BIENES CON LOGOTIPO	CANTIDAD MÍNIMA DE BIENES TOTALES REQUERIDOS	CANTIDAD MÁXIMA DE BIENES TOTALES REQUERIDOS
4,107	6,548	0	0	4,107	6,548

CÓDIGO: CBOR05

CALZADO BORCEGUÍ TIPO III DIELECTRICO

Datos generales del calzado	
Tipo de calzado	Borceguí.
Sistema de construcción	Inyectado, vulcanizado o pegado.
Clasificación de protección	Tipo III (calzado dieléctrico).
Altura del calzado	14 ± 1 cm medidas tomadas desde el piso hasta la parte superior del calzado por la parte trasera.
Talla	De conformidad con el cuadro de tallas que se detalla al final de la sección de calzado
Unidad de medida	Par

Elemento del calzado	Descripción	Evaluación del desempeño		
		Prueba	Norma o método	Estándar
Corte	Cuero ganado vacuno flor entera Nota: El color del corte es opcional en función de la necesidad de la dependencia o entidad solicitante.	Resistencia al desgarre	Apéndice A NOM-113-STPS-2009	100 N mínimo
		Absorción de agua	8.2 NOM-113-STPS-2009	35% mínimo
		Desabsorción de agua	8.2 NOM-113-STPS-2009	40% mínimo
		Oxido de cromo	NMX-A-230-1982	2.5% mínimo
		pH	NOM-113-STPS-2009 Apéndice “C”	3.2 mínimo
		Incremento de pH	NOM-113-STPS-2009 Apéndice “C”	0.7 mínimo
Lengüeta con fuelle	En una sola pieza del mismo material y color del corte con fuelle unido hasta el tercer ojillo como mínimo y con acojinamiento de material sintético espumado.	No aplica	No aplica	No aplica
Bullón	De una sola pieza del mismo material del corte con relleno de espuma de poliuretano o látex.	No aplica	No aplica	No aplica
Forro	Completo de material textil sintético tejido o no tejido con	Absorción de agua	8.2 NOM-113-STPS-2009	35% mínimo

	acojinamiento de espuma de poliuretano.	Desabsorción de agua	8.2 NOM-113-STPS-2009	40% mínimo
Suela	De hule vulcanizado o poliuretano en una sola pieza con el tacón, huella con salidas laterales, sin bandas lisas que se extiendan a todo lo largo y ancho de la suela.	Resistencia a la abrasión (desgaste)	7.2.1 NMX-S-051-1989	300 mm^3 máximo (hule) 350 mg máximo (PU) Nota: Para TPU se considerará el estándar de PU.
		Resistencia a la flexión (incremento de abertura a 35 000 ciclos)	7.3 NMX-S-051-1989	200 % máximo
Plantilla	Completa preformada de espuma de poliuretano o de EVA, con una capa superior de cuero o material textil tejido o no tejido.	No aplica	No aplica	No aplica
Planta	Completa de fibra de celulosa o material sintético.	No aplica	No aplica	No aplica
Ojillos	De plástico redondos, tipo gancho o perforados con al menos 5 (cinco) por pala colocados de manera equidistante. Nota: los elementos de sujeción de agujeta podrán ser combinación de ojillos, argollas, pasacintas, etc.	No aplica	No aplica	No aplica
Agujeta	Tejido redondo de poliéster con alma de algodón con herretes de plástico en los extremos y tamaño acorde a la altura del calzado.	No aplica	No aplica	No aplica
Contrafuerte	Termoplástico o material termoconformable.	No aplica	No aplica	No aplica
Casco	Termoplástico, material termoconformable o tipo celastic.	No aplica	No aplica	No aplica
Cambrillón	Plástico rígido.	No aplica	No aplica	No aplica

Descripción	Evaluación del desempeño		
	Prueba	Norma o método	Estándar
Pruebas al calzado completo	Resistencia al desprendimiento de la suela	4.2 DIN 4843 Parte II (Modificada)	400 N mínimo
	Resistencia al deslizamiento Condiciones: -Tipo talón. -Superficie baldosa de cerámica (Eurotile 2). -Lubricante solución jabonosa (SLS).	UNE EN ISO 13287:2020	≥ 0.20 coeficiente de fricción
	Resistencia dieléctrica a 14 000 Volts durante 60 segundos.	8.5 NOM-113-STPS:2009	1.0 mA máximo

Nota: Las imágenes son de carácter ilustrativas mas no limitativas del diseño final del producto.

PARTIDA:	**109**
UNIDAD DE MEDIDA:	**CBOT04**
ORIGEN DEL BIEN:	**MÉXICO**
GRADO DE INTEGRACIÓN NACIONAL:	**65%**

CANTIDAD MÍNIMA DE BIENES SIN LOGOTIPO	CANTIDAD MÁXIMA DE BIENES SIN LOGOTIPO	CANTIDAD MÍNIMA DE BIENES CON LOGOTIPO	CANTIDAD MÁXIMA DE BIENES CON LOGOTIPO	CANTIDAD MÍNIMA DE BIENES TOTALES REQUERIDOS	CANTIDAD MÁXIMA DE BIENES TOTALES REQUERIDOS
12,542	16,855	0	0	12,542	16,855

CÓDIGO: CBOT04	

CALZADO BOTA ESTILO TÁCTICA MILITAR

Datos generales del calzado	
Tipo de calzado	Bota
Sistema de construcción	Inyectado directo al corte o pegado
Clasificación de protección	Tipo I (ocupacional)
Altura del calzado	Bota táctica: 23 ± 1 cm medida tomada desde el piso hasta la parte superior del calzado por la parte trasera.
Talla	De conformidad con el cuadro de tallas que se detalla al final de la sección de calzado
Unidad de medida	Par

Elemento del calzado	Descripción	Evaluación del desempeño		
		Prueba	Norma o método	Estándar
Corte	- Chinela de cuero ganado vacuno. - Laterales y tubo en combinación de cuero ganado vacuno y material textil sintético tejido tipo malla.	Resistencia al desgarre	Apéndice A NOM-113-STPS-2009	100 N mínimo
		Absorción de agua	8.2 NOM-113-STPS-2009	35% mínimo
		Desabsorción de agua	8.2 NOM-113-STPS-2009	40% mínimo
		Oxido de cromo	NMX-A-230-1982	2.5% mínimo
		pH	NOM-113-STPS-2009 Apéndice “C”	3.2 mínimo

	Nota: El color del corte es opcional en función de la necesidad de la dependencia o entidad solicitante.	Incremento de pH	NOM-113-STPS-2009 Apéndice "C"	0.7 mínimo
Lengüeta con fuelle	En una sola pieza del mismo material y color del corte con fuelle unido hasta el tercer ojillo como mínimo y con acojinamiento de material sintético espumado.	No aplica	No aplica	No aplica
Bullón	Cuero o material textil sintético con relleno de látex o espuma de poliuretano.	No aplica	No aplica	No aplica
Forro	- Chinela y tubos: de material textil sintético con acojinamiento de espuma de poliuretano. - Talón: de carnaza de cuero	No aplica	No aplica	No aplica
Suela	Suela de poliuretano con patín de hule vulcanizado o suela de EVA con patín de hule vulcanizado o poliuretano de alta densidad (patín) y poliuretano de baja densidad (cuña-entresuela), huella con salidas laterales, sin bandas lisas que se extiendan a todo lo largo y ancho de la suela.	Resistencia a la abrasión (desgaste)	7.2.1 NMX-S-051-1989	Hule: 300 mm^3 máximo. Poliuretano: 350 mg máximo.
		Resistencia a la flexión (incremento de abertura a 35 000 ciclos)	7.3 NMX-S-051-1989	200 % máximo
Cierre	De material plástico o metálico colocado en el lado interno del tubo con un látigo de cuero o material textil tejido con gancho y felpa para cubrir la parte superior del cierre.	No aplica	No aplica	No aplica
Plantilla	Completa preformada de espuma de poliuretano o de EVA, con una capa superior de material textil tejido o no tejido	No aplica	No aplica	No aplica
Planta	Fibra de celulosa o material sintético	No aplica	No aplica	No aplica
Ojillos, ganchos y pasa cintas	Ojillos redondos, ganchos o pasacintas metálicos o de plástico, 7 (siete) por pala mínimo colocados equidistante.	No aplica	No aplica	No aplica
Agujeta	Tejido redondo de poliéster con alma de algodón y herretes de plástico en los extremos y tamaño acorde para atar el calzado.	No aplica	No aplica	No aplica
Casco	Tipo celastic o termoplastico	No aplica	No aplica	No aplica

Contrafuerte	Tipo celastic o termoplastico	No aplica	No aplica	No aplica

Descripción	Evaluación del desempeño		
	Prueba	Norma o método	Estándar
Pruebas al calzado completo	Resistencia al desprendimiento de la suela	4.2 DIN 4843 Parte II (Modificada)	400 N mínimo
	Resistencia al deslizamiento Condiciones: -Tipo talón. -Superficie baldosa de cerámica (Eurotile 2). -Lubricante solución jabonosa (SLS).	UNE EN ISO 13287:2020	≥ 0.20 coeficiente de fricción

Nota: Las imágenes son de carácter ilustrativas mas no limitativas del diseño final del producto.

PARTIDA:	**110**
UNIDAD DE MEDIDA:	**PAR**
ORIGEN DEL BIEN:	**MÉXICO**
GRADO DE INTEGRACIÓN NACIONAL:	65%

CANTIDAD MÍNIMA DE BIENES SIN LOGOTIPO	CANTIDAD MÁXIMA DE BIENES SIN LOGOTIPO	CANTIDAD MÍNIMA DE BIENES CON LOGOTIPO	CANTIDAD MÁXIMA DE BIENES CON LOGOTIPO	CANTIDAD MÍNIMA DE BIENES TOTALES REQUERIDOS	CANTIDAD MÁXIMA DE BIENES TOTALES REQUERIDOS
215	275	0	0	215	275

CÓDIGO: CBOT05

CALZADO ESTILO BOTAS EXTRA LARGAS (BOTA EXTRA ALTA)

Datos generales del calzado

Tipo de calzado	Bota extra larga (extra alta) tipo bombero.
Sistema de construcción	Inyectado.
Clasificación de protección	No aplica
Altura de la bota	80 cm ± 5 cm medida tomada desde el piso hasta la parte superior de la bota.
Talla	De conformidad con el cuadro de tallas que se detalla al final de la sección de calzado
Unidad de medida	Par

Elemento del calzado	Descripción	Evaluación del desempeño		
		Prueba	Norma o método	Estándar
Corte	PVC en color negro.			

No aplica		No aplica		No aplica
Forro	Completo en su interior de material textil de algodón.	No aplica	No aplica	No aplica
Resortes	Material elástico para sujetar la extensión de la bota y ajustarse a la cintura.	No aplica	No aplica	No aplica
Suela	Completa de PVC, en una sola pieza con el tacón en color rojo, huella con salidas laterales, sin bandas lisas que se extiendan a todo lo largo y ancho de la suela.	Resistencia a la abrasión (desgaste)	7.2.1 NMX-S-051-1989	250 mm^3 máximo (PVC)
Resistencia a la flexión (incremento de abertura a 35 000 ciclos)		7.3 NMX-S-051-1989		200 % máximo
Extensión de la bota	De material impermeable que cubre hasta las piernas.	No aplica	No aplica	No aplica

Descripción		Evaluación del desempeño	
Pruebas al calzado completo	Prueba	Norma o método	Estándar
Resistencia al deslizamiento Condiciones: -Tipo talón. -Superficie baldosa de cerámica (Eurotile 2). -Lubricante solución jabonosa (SLS).		UNE EN ISO 13287:2020	≥ 0.20 coeficiente de fricción
Resistencia a la estanqueidad.		ISO 20344:2011	Sin fugas de aire.

Nota: Las imágenes son de carácter ilustrativas mas no limitativas del diseño final del producto

APLICA PARA TODOS LOS CÓDIGOS DE CALZADO INCLUIDOS EN EL PRESENTE CATÁLOGO

CUADRO DE TALLAS DE CALZADO											
TALLA	21	22	23	24	25	26	27	28	29	30	31
Centímetros	21.20	22.02	22.86	23.71	24.56	25.4	26.25	27.09	27.94	28.79	29.63
DAMA	X	X	X	X	X	X	X				
CABALLERO				X	X	X	X	X	X	X	X
UNISEX	X	X	X	X	X	X	X	X	X	X	X

Nota: Se podrán incluir medios números en los requerimientos.

PARTIDA:	**131**
UNIDAD DE MEDIDA:	**ECCH04**
ORIGEN DEL BIEN:	**MÉXICO**
GRADO DE INTEGRACIÓN NACIONAL:	65%

CANTIDAD MÍNIMA DE BIENES SIN LOGOTIPO	CANTIDAD MÁXIMA DE BIENES SIN LOGOTIPO	CANTIDAD MÍNIMA DE BIENES CON LOGOTIPO	CANTIDAD MÁXIMA DE BIENES CON LOGOTIPO	CANTIDAD MÍNIMA DE BIENES TOTALES REQUERIDOS	CANTIDAD MÁXIMA DE BIENES TOTALES REQUERIDOS
1,444	1,611	0	0	1,444	1,611

CÓDIGO: ECCH04

CINTURÓN DE CUERO PORTA HERRAMIENTAS

Datos generales

1. UNIDAD DE MEDIDA
   1.1 Pieza

2. MATERIAL
   2.1 Baqueta de res curtido vegetal de 45 mm mínimo de ancho y espesor de 3.0 ± 0.5 mm.

3. CONFECCIÓN
   4.1 El cinturón cuenta con 6 compartimentos distribuidos a lo largo especiales para guardar herramientas.

4.2	Deberá llevar una bolsa portaherramientas tipo cartera para colocarse en el costado, fabricada en piel de flor entera, con un espesor mínimo de 2.0 mm y con dimensiones de 20 ± 1.5 cm de alto por 15 ± 1.5 cm. de ancho, con un fondo de 7 cm mínimo, la cual deberá estar cosida en todo su contorno por 3 costuras, el cinturón deberá cerrarse por medio de doble hebilla metálica.

Nota: Las imágenes son de carácter ilustrativas mas no limitativas del diseño final del producto.

PARTIDA:	**133**
UNIDAD DE MEDIDA:	**EFOL02**
ORIGEN DEL BIEN:	**MÉXICO**
GRADO DE INTEGRACIÓN NACIONAL:	65%

CANTIDAD MÍNIMA DE BIENES SIN LOGOTIPO	CANTIDAD MÁXIMA DE BIENES SIN LOGOTIPO	CANTIDAD MÍNIMA DE BIENES CON LOGOTIPO	CANTIDAD MÁXIMA DE BIENES CON LOGOTIPO	CANTIDAD MÍNIMA DE BIENES TOTALES REQUERIDOS	CANTIDAD MÁXIMA DE BIENES TOTALES REQUERIDOS
1,634	2,201	0	0	1,634	2,201

CÓDIGO: EFOL02

CINTURÓN FAJA LUMBAR SIN TIRANTES

Datos generales

1. ALCANCE
   - 1.1. Esta ficha es para aplicación de cinturón faja lumbar sin tirantes.

2. UNIDAD DE MEDIDA
   - 2.1. Pieza

3. DISEÑO
   - 3.1. Sin tirantes
   - 3.2. En material textil 100% poliamida (Nylon)
   - 3.3. Con hebilla y ojillos para su ajuste
   - 3.4. Con refuerzo en la zona lumbar
   - 3.5. Hebilla plástica

4. TALLAS

CH	M	G	EG	EEG
30 – 39 PULG	35 – 43 PULG	39 – 47 PULG	42 – 50 PULG	46 – 54 PULG
± 2 cm tolerancia				

5. MATERIALES
   5.1. 100 % Nylon

6. PRUEBAS DE VALIDACIÓN Y VALORES DE REFERENCIA
   6.1. Identificación y contenido de fibras
      6.1.1. 100 % Poliamida (Nylon)

7. MÉTODOS DE REFERENCIA
   7.1. ASTM E 1252 IDENTIFICACIÓN DE MATERIALES POR ESPECTROSCOPIA INFRARROJA

Nota: Las imágenes son de carácter ilustrativas mas no limitativas del diseño final del producto.

PARTIDA:	**139**
UNIDAD DE MEDIDA:	**EGJA05**
ORIGEN DEL BIEN:	**MÉXICO**
GRADO DE INTEGRACIÓN NACIONAL:	65%

CANTIDAD MÍNIMA DE BIENES SIN LOGOTIPO	CANTIDAD MÁXIMA DE BIENES SIN LOGOTIPO	CANTIDAD MÍNIMA DE BIENES CON LOGOTIPO	CANTIDAD MÁXIMA DE BIENES CON LOGOTIPO	CANTIDAD MÍNIMA DE BIENES TOTALES REQUERIDOS	CANTIDAD MÁXIMA DE BIENES TOTALES REQUERIDOS
3,759	5,527	0	0	3,759	5,527

CÓDIGO: EGJA05	
GUANTES TIPO JAPONÉS	
Datos generales	

1. ALCANCE
   - 1.1. Esta ficha es para aplicación de guante tejido para dama y caballero tipo japonés

2. UNIDAD DE MEDIDA
   - 2.1. Par

3. MEDIDAS
   - 3.1. Unitalla

4. DISEÑO
   - 4.1. Para dama o caballero
   - 4.2. Guante de algodón con puntos inyectados de PVC (Policloruro de vinilo) con puño estándar tipo calcetín y ribete de color
   - 4.3. Ambidiestros
   - 4.4. Contar con etiqueta (preferentemente tampográfica) de conformidad con la NOM-004-SE-2021.

5. MATERIALES
   - 5.1. 100 % Algodón
   - 5.2. Puntos de PVC (Policloruro de vinilo) de preferencia en color negro

6. PRUEBAS DE VALIDACIÓN Y VALORES DE REFERENCIA
   - 6.1. Identificación y contenido de fibras
     - 6.1.1. 100 % algodón
   - 6.2. Masa por unidad de área
     - 6.2.1. 250 ± 10 g/m2 mínimo
   - 6.3. Resistencia mínima a la tracción
     - 6.3.1. Urdimbre 580 N mínimo
     - 6.3.2. Trama 500 N mínimo
   - 6.4. Resistencia mínima al rasgado
     - 6.4.1. Urdimbre 40 N mínimo
     - 6.4.2. Trama 55 N mínimo
   - 6.5. Cambios dimensionales después del lavado y secado
     - 6.5.1. Urdimbre ±2%
     - 6.5.2. Trama ±2%
   - 6.6. Grado de solidez mínimo del color al lavado doméstico e industrial
     - 6.6.1. Cambio 4 transferencia 3

7. METODOS DE REFERENCIA
   - 7.1. NMX-A-084-INNTEX-2015, ANÁLISIS CUALITATIVO – CUANTITATIVO.
   - 7.2. NMX-A-3801-INNTEX-2012 MASA POR UNIDAD DE AREA
   - 7.3. NMX-A-059/2-INNTEX-2019 RESISTENCIA A LA TRACCION
   - 7.4. NMX-A-109-INNTEX-2005 RESISTENCIA AL RASGADO
   - 7.5. NMX-A-5077-INNTEX-2015 ENCOGIMIENTO
   - 7.6. NMX-A-105-C06-INNTEX-2015 GRADO DE SOLIDEZ MÍNIMO DEL COLOR AL LAVADO DOMESTICO E INDUSTRIAL
   - 7.7. NOM-004-SE-2021, INFORMACIÓN COMERCIAL- ETIQUETADO DE PRODUCTOS TEXTILES, PRENDAS DE VESTIR, SUS ACCESORIOS Y ROPA DE CASA

CUADRO DE TALLAS DE GUANTES

Concepto	Tallas (milímetros)						
	6	7	8	9	10	11	12
Ancho de palma	110	115	120	125	130	135	140
Longitud de palma	90	95	100	105	110	115	120
Longitud de la mano	162	171	180	189	198	207	216

Longitud del puño	120	125	130	135	140	145	150
Ancho del puño de seguridad	155	160	165	170	175	180	185
Longitud total	282	296	310	324	338	352	366
Tolerancia para los valores dimensionales: ±4%							

Nota: Las imágenes son de carácter ilustrativas mas no limitativas del diseño final del producto.

PARTIDA:	**140**
UNIDAD DE MEDIDA:	**EGLA06**
ORIGEN DEL BIEN:	**MÉXICO**
GRADO DE INTEGRACIÓN NACIONAL:	65%

CANTIDAD MÍNIMA DE BIENES SIN LOGOTIPO	CANTIDAD MÁXIMA DE BIENES SIN LOGOTIPO	CANTIDAD MÍNIMA DE BIENES CON LOGOTIPO	CANTIDAD MÁXIMA DE BIENES CON LOGOTIPO	CANTIDAD MÍNIMA DE BIENES TOTALES REQUERIDOS	CANTIDAD MÁXIMA DE BIENES TOTALES REQUERIDOS
20,800	32,139	0	0	20,800	32,139

CÓDIGO: EGLA06	
GUANTES DE LÁTEX NATURAL	
Datos generales	
1. UNIDAD DE MEDIDA 1.1 Par 2. DISEÑO	

1.1 Guante de látex clase I tipo B color rojo u otros, deberá estar satinado en todo su interior para absorber la sudoración del usuario y deberá estar fabricado con un tratamiento anti-bacterial que inhibe el crecimiento de bacterias y hongos para evitar contaminaciones cruzadas. 1.2 La zona de la palma, incluidos los dedos y la zona de la falange distal, deberán contar con grabado para evitar derrapabilidad. Deberá llevar ribete anti escurrimiento al final de la manga. 1.3 El guante debe ser resistente a desinfectantes, detergentes y limpiadores de uso doméstico. 1.4 El largo total del guante deberá ser de 30 cm ± 2 cm Y deberá estar fabricado bajo los parámetros de la norma NMX-S-039-SCFI-2000. 1.5 Los guantes deberán cumplir con las especificaciones de marcado y envase descritas en el numeral 9 de la NMOX-S-039-SCFI-2000.
CUADRO DE TALLAS DE GUANTES

Concepto	Tallas (milímetros)						
	6	7	8	9	10	11	12
Ancho de palma	110	115	120	125	130	135	140
Longitud de palma	90	95	100	105	110	115	120
Longitud de la mano	162	171	180	189	198	207	216
Longitud del puño	120	125	130	135	140	145	150
Ancho del puño de seguridad	155	160	165	170	175	180	185
Longitud total	282	296	310	324	338	352	366
Tolerancia para los valores dimensionales: ±4%							

Nota: Las imágenes son de carácter ilustrativas mas no limitativas del diseño final del producto.

PARTIDA:	**143**
UNIDAD DE MEDIDA:	**EGCI09**
ORIGEN DEL BIEN:	**MÉXICO**
GRADO DE INTEGRACIÓN NACIONAL:	65%

CANTIDAD MÍNIMA DE BIENES SIN LOGOTIPO	CANTIDAD MÁXIMA DE BIENES SIN LOGOTIPO	CANTIDAD MÍNIMA DE BIENES CON LOGOTIPO	CANTIDAD MÁXIMA DE BIENES CON LOGOTIPO	CANTIDAD MÍNIMA DE BIENES TOTALES REQUERIDOS	CANTIDAD MÁXIMA DE BIENES TOTALES REQUERIDOS
6,287	10,608	0	0	6,287	10,608

CÓDIGO: EGCI09

GUANTES PARA CIRUJANO

Datos generales

1. UNIDAD DE MEDIDA
   - 1.1. Envasado individualmente en sobre de polietileno. Caja con 100 piezas (50 pares).

2. DISEÑO
   - 2.1. Guantes para cirujano de hule látex natural, color blanco o transparente, de uso quirúrgico.
   - 2.2. Guantes desechables, esterilizados, ambidiestros adaptables a la mano, habilitados con fécula de maíz en su interior para facilitar su colocación.
   - 2.3. Ribete protector contra escurrimientos con terminado que asegure su fijación en el antebrazo.
   - 2.4. Deberá cumplir con la NOM-085-SSA1-1994.- Guantes de hule látex para exploración.

CUADRO DE TALLAS DE GUANTES

Concepto	Tallas (milímetros)						
	6	7	8	9	10	11	12
Ancho de palma	110	115	120	125	130	135	140
Longitud de palma	90	95	100	105	110	115	120
Longitud de la mano	162	171	180	189	198	207	216
Longitud del puño	120	125	130	135	140	145	150
Ancho del puño de seguridad	155	160	165	170	175	180	185
Longitud total	282	296	310	324	338	352	366
Tolerancia para los valores dimensionales: ±4%							

Nota: Las imágenes son de carácter ilustrativas mas no limitativas del diseño final del producto.

PARTIDA:	**147**
UNIDAD DE MEDIDA:	**ELPR01**
ORIGEN DEL BIEN:	**MÉXICO**
GRADO DE INTEGRACIÓN NACIONAL:	65%

CANTIDAD MÍNIMA DE BIENES SIN LOGOTIPO	CANTIDAD MÁXIMA DE BIENES SIN LOGOTIPO	CANTIDAD MÍNIMA DE BIENES CON LOGOTIPO	CANTIDAD MÁXIMA DE BIENES CON LOGOTIPO	CANTIDAD MÍNIMA DE BIENES TOTALES REQUERIDOS	CANTIDAD MÁXIMA DE BIENES TOTALES REQUERIDOS
12,790	16,673	0	0	12,790	16,673

CÓDIGO: ELPR01	

LENTES DE PROTECCIÓN

Datos generales

1. UNIDAD DE MEDIDA
   - 1.1. Pieza.

2. DISEÑO
   - 2.1. Lentes incoloros de protección ocular fabricados en policarbonato transparente con diseño ergonómico para proporcionar confort al usuario.
   - 2.2. Los lentes deberán tener patillas extensibles con protectores laterales y debe ofrecer protección frente a la radiación UV, con tratamiento antirayaduras y antiempañante, así como protección mecánica frente a impactos.
   - 2.3. Su diseño permitirá portarlos sobre las gafas graduadas del propio usuario, brindar un amplio campo de visión y proporcionar una gran comodidad que permite su uso prolongado.
   - 2.4. Todo el armazón deberá estar pulido y libre de protuberancias que molesten la piel de usuario.
   - 2.5. Deberá cumplir con la ANSI Z87.1-2015 (vigente).
   - 2.6. Empaque: Los lentes deberán estar empacados individualmente en su empaque de origen, el cual garantice que no sufra daños durante su traslado y almacenamiento, deberá presentar: marca,

modelo, características de los lentes, la norma señalada en la presente ficha técnica y las recomendaciones de su uso

Nota: Las imágenes son de carácter ilustrativas mas no limitativas del diseño final del producto.

PARTIDA:	**148**
UNIDAD DE MEDIDA:	**EGPO01**
ORIGEN DEL BIEN:	**MÉXICO**
GRADO DE INTEGRACIÓN NACIONAL:	65%

CANTIDAD MÍNIMA DE BIENES SIN LOGOTIPO	CANTIDAD MÁXIMA DE BIENES SIN LOGOTIPO	CANTIDAD MÍNIMA DE BIENES CON LOGOTIPO	CANTIDAD MÁXIMA DE BIENES CON LOGOTIPO	CANTIDAD MÍNIMA DE BIENES TOTALES REQUERIDOS	CANTIDAD MÁXIMA DE BIENES TOTALES REQUERIDOS
11,176	21,603	0	0	11,176	21,603

CÓDIGO: EGPO01

GOGGLES DE POLICARBONATO

Datos generales

1. UNIDAD DE MEDIDA
   - 1.1. Pieza.

2. DISEÑO
   - 2.1. Monogafa fabricada en mica transparente de policarbonato transparente con armazón de PVC tipo aviador, con tratamiento anti empañamiento.
   - 2.2. El goggle debe tener un diseño que permita portarlos sobre las gafas graduadas del propio usuario.
   - 2.3. Debe contar con un resorte de 1" de ancho en la parte trasera para un mejor ajuste.
   - 2.4. Deberá cumplir con la ANSI Z87.1-2015 (vigente).
   - 2.5. Empaque: Los lentes deberán estar empacados individualmente en su empaque de origen, el cual garantice que no sufra daños durante su traslado y almacenamiento, deberá presentar: marca, modelo, características de los lentes, la norma señalada en la presente ficha técnica y las recomendaciones de su uso.

Nota: Las imágenes son de carácter ilustrativas mas no limitativas del diseño final del producto.

PARTIDA:	**151**
UNIDAD DE MEDIDA:	**EPFE01**
ORIGEN DEL BIEN:	**MÉXICO**
GRADO DE INTEGRACIÓN NACIONAL:	65%

CANTIDAD MÍNIMA DE BIENES SIN LOGOTIPO	CANTIDAD MÁXIMA DE BIENES SIN LOGOTIPO	CANTIDAD MÍNIMA DE BIENES CON LOGOTIPO	CANTIDAD MÁXIMA DE BIENES CON LOGOTIPO	CANTIDAD MÍNIMA DE BIENES TOTALES REQUERIDOS	CANTIDAD MÁXIMA DE BIENES TOTALES REQUERIDOS
1,976	2,060	0	0	1,976	2,060

ÓDIGO: EPFE01

PETO DE PIEL FLOR ENTERA

Datos generales

1. UNIDAD DE MEDIDA
   - 1.1. Pieza.

2. MATERIAL
   - 2.1. Piel de flor entera con espesor mínimo de 1.8 mm y 58 cm de ancho por 88 cm de largo ± 4%.

3. DISEÑO
   - 3.1. Colores: Guinda, natural u otro.
   - 3.2. Confección: Peto de una sola pieza al frente, unida con una sola costura al dorso, lleva 2 hombreras con una longitud de 27 cm de largo por 22 ± 1 cm de ancho y remachadas en el término de las costuras con 4 remaches de 1 cm de diámetro en la parte de la unión.
   - 3.3. Las hombreras se sujetan con cinta contactel, felpa y gancho de 2 pulgadas por 8 cm mínimo de largo.
   - 3.4. En la parte inferior y al centro de cada hombrera lleva una cinta rígida de 2.5 ± 0.5 cm en color negro y unida con hilo de algodón 100% en forma de cruz a 10.5 ± 1.5 cm de la orilla.
   - 3.5. Cinta con una longitud de 26 cm mínimo de largo, la cual va hacia un centro del cuerpo posterior, para ajuste mediante una argolla de 2.5 cm., niquelada y dando vuelta, con costura en el extremo en forma de cruz en el sistema de ajuste de la argolla.
   - 3.6. 2 cintas también unidas en el extremo a la argolla con costura en forma de cruz, que al otro extremo lleva 2 cintas con contactel, gancho y felpa de 2 ± 0.5 cm., con una longitud de 12 cm mínimo respectivamente, las que a su vez se ajustan en su extremo hasta la orilla del mandil con ½ argolla de 1 pulgada niquelada, que se sujeta al mandil con una cinta de piel de 5 ± 0.5 cm de largo por 2.5 ± 0.5 cm de ancho, con un espesor de 1.8 mm mínimo, y también con costura en forma de cruz.

3.7. Presentará un ribete o bies en todo su contorno
3.8. Todas las costuras deberán ser con hilo 100% algodón.

Nota: Las imágenes son de carácter ilustrativas mas no limitativas del diseño final del producto.

PARTIDA:	**153**
UNIDAD DE MEDIDA:	**EPAA01**
ORIGEN DEL BIEN:	**MÉXICO**
GRADO DE INTEGRACIÓN NACIONAL:	65%

CANTIDAD MÍNIMA DE BIENES SIN LOGOTIPO	CANTIDAD MÁXIMA DE BIENES SIN LOGOTIPO	CANTIDAD MÍNIMA DE BIENES CON LOGOTIPO	CANTIDAD MÁXIMA DE BIENES CON LOGOTIPO	CANTIDAD MÍNIMA DE BIENES TOTALES REQUERIDOS	CANTIDAD MÁXIMA DE BIENES TOTALES REQUERIDOS
1,012	1,030	0	0	1,012	1,030

CÓDIGO: EPAA01

PETO DE ARAMIDA ALUMINIZADO

Datos generales

1. UNIDAD DE MEDIDA
   1.1. Pieza.

2. MATERIAL
   2.1. Peto de tela tejida de fibra aramida 100%, con soporte aluminizado con un peso de 600 g/m^2 ± 3%, base Kevlar o base Nomex.

3. DISEÑO

3.1. Confección: En una sola pieza al frente y unida a 2 hombreras con doble costura, con arandela metálica con un diámetro exterior de 8.5 ± 0.5 mm y diámetro interior de 5.5 ± 0.5 mm en la terminación de las costuras.

3.2. Las hombreras son de 27 ± 1 cm de largo por 22 ± 1 cm de ancho; para el cierre de las hombreras; en su parte posterior llevará cinta contactel, gancho y felpa de 5 ± 1 cm por 8 ± 1 cm de largo en la parte inferior y al centro de las hombreras.

3.3. Cuenta con 2 correas de 75 ± 1 cm por 2.5 ± 0.5 cm de ancho, de carnaza pigmentada en color café y curtida al cromo, con un espesor de 1.0 mm mínimo en forma de cruz y unidas ambas piezas con costuras en forma de rombo al centro.

3.4. En el extremo de cada correa presenta una cinta de contactel, gancho y felpa de 10 cm mínimo para ajuste, que se deslizarán por los costados pasando por 2 medias argollas niqueladas de 1 pulgada, que estarán sujetas por medio de cintillas del mismo material con el que se realizó el frente del mandil con costura en forma de cruz de 5 ± 0.5 cm de largo por 2.5 ± 0.5 cm de ancho.

3.5. Forro: Mezclilla texturizada de 12 oz (400 ± 10 g/m^2) mínimo y trama diagonal cubriendo la totalidad del mandil y dobladillo junto con el frente para evitar deshilachados.

3.6. Medida: 58 cm. de ancho x 88 cm. de largo ± 4%.

3.7. Costuras: El hilo con el que será confeccionado debe ser aramida 100%.

Nota: Las imágenes son de carácter ilustrativas mas no limitativas del diseño final del producto.

APÉNDICE III. DEMANDA AGREGADA (RESUMEN)

ADQUISICIÓN CONSOLIDADA DE VESTUARIO, UNIFORMES, CALZADO Y EQUIPO DE PROTECCIÓN PARA EL EJERCICIO FISCAL 2023

PARTIDA	CÓDIGO	CONCEPTO	UNIDAD DE MEDIDA	CANTIDAD MÍNIMA DE BIENES SIN LOGOTIPO	CANTIDAD MÁXIMA DE BIENES SIN LOGOTIPO	CANTIDAD MÍNIMA DE BIENES CON LOGOTIPO	CANTIDAD MÁXIMA DE BIENES CON LOGOTIPO	CANTIDAD MÍNIMA DE BIENES TOTALES REQUERIDOS	CANTIDAD MÁXIMA DE BIENES TOTALES REQUERIDOS
11	CALC02	CALCETA NIVEL 1	PAR	7,522	10,256	0	0	7,522	10,256
20	CMIS02	CAMISOLA MANGA LARGA PPL	PIEZA	0	0	204	272	204	272
24	CMIS06	CAMISOLA DE TRABAJO 65% ALGODÓN 35% POLIÉSTER UNISEX	PIEZA	27	28	1,202	2,044	1,229	2,072
26	CMIS08	CAMISOLA TÁCTICA MANGA LARGA	PIEZA	24	34	3,218	4,632	3,242	4,666
27	CMIS09	CAMISOLA TDU MANGA LARGA	PIEZA	0	0	2,431	3,119	2,431	3,119
34	CHAM03	CHAMARRA TÁCTICA	PIEZA	17,811	26,318	6,954	9,520	24,765	35,838
35	CHAM04	CHAMARRA 3 EN 1 ADMINISTRATIVO Y SEGURIDAD	PIEZA (3 EN 1)	852	1,836	11,362	15,207	12,214	17,043
36	CHAM05	CHAMARRA 3 EN 1 SEGURIDAD UNISEX	PIEZA (3 EN 1)	41	81	3,053	5,110	3,094	5,191
46	GORR01	GORRA TIPO BEISBOLERA 1 LOGOTIPO	PIEZA	112	253	13,219	17,053	13,331	17,306
48	GORR03	GORRA TIPO BEISBOLERA GABARDINA	PIEZA	4,078	6,082	7,613	11,546	11,691	17,628
50	GORR05	GORRA TIPO BEISBOLERA MEZCLILLA	PIEZA	0	0	1,881	2,449	1,881	2,449
68	PLYP04	PLAYERA TIPO POLO MANGA LARGA 100% POLIÉSTER	PIEZA	0	0	4,200	5,520	4,200	5,520
70	PLYP06	PLAYERA TIPO POLO MANGA CORTA 100% ALGODÓN	PIEZA	178	400	19,827	30,357	20,005	30,757
71	ROPT01	SUDADERA TÉRMICA MASCULINA	PIEZA	6,660	7,550	142	157	6,802	7,707
73	TTFF01	TOCADO TIPO FRANCÉS FEMENIL	PIEZA	1,489	2,233	0	0	1,489	2,233
74	TRCI01	TRAJE PARA CIRUJANO	JUEGO	22	25	349	869	371	894
79	TSDC01	CHALECO DE VESTIR PARA DAMA	PIEZA	1,036	2,550	627	1,565	1,663	4,115
80	TSDF01	FALDA DE VESTIR PARA DAMA	PIEZA	31	40	91	102	122	142
81	TSDP01	PANTALÓN DE VESTIR PARA DAMA	PIEZA	405	701	219	282	624	983
82	TSDS01	SACO PARA DAMA	PIEZA	41,246	56,144	465	786	41,711	56,930
83	TRUS01	TRUSA	PIEZA	34,312	43,624	0	0	34,312	43,624
94	ROPT03	CONJUNTO ROPA TÉRMICA MASCULINA (2 PIEZAS: SUDADERA Y PANTALÓN)	CONJUNTO	7,263	9,223	1,508	2,137	8,771	11,360
95	TSDA01	TRAJE SASTRE PARA DAMA (4 PIEZAS: SACO, CHALECO, FALDA Y PANTALÓN)	CONJUNTO	2,290	5,070	12	21	2,302	5,091
99	TSDA05	TRAJE SASTRE PARA DAMA (2 PIEZAS: CHALECO Y PANTALÓN)	CONJUNTO	1,030	1,393	0	0	1,030	1,393
100	TSDA06	TRAJE SASTRE PARA DAMA (2 PIEZAS: SACO Y FALDA)	CONJUNTO	10,348	13,791	0	0	10,348	13,791
104	CBOR04	CALZADO BORCEGUÍ TIPO II + III PARA MANTENIMIENTO	PAR	11,050	16,920	0	0	11,050	16,920
105	CBOR05	CALZADO BORCEGUÍ TIPO III DIELÉCTRICO	PAR	4,107	6,548	0	0	4,107	6,548
109	CBOT04	CALZADO BOTA ESTILO TÁCTICA MILITAR	PAR	12,542	16,855	0	0	12,542	16,855
110	CBOT05	CALZADO ESTILO BOTAS EXTRA LARGAS (BOTA EXTRA ALTA)	PAR	215	275	0	0	215	275
119	CCHO08	CALZADO CHOCLO TIPO II CON CASCO METÁLICO O NO METÁLICO	PAR	490	922	0	0	490	922
120	CCHO09	CALZADO CHOCLO TIPO III DIELÉCTRICO	PAR	480	848	0	0	480	848
124	CTEN01	CALZADO TENIS ESTILO BOTA	PAR	12,898	16,016	0	0	12,898	16,016
125	CTEN02	CALZADO CHOCLO ESTILO TENIS	PAR	4,699	9,169	0	0	4,699	9,169
126	CVES01	CALZADO DE VESTIR PARA CABALLERO	PAR	8,357	11,715	0	0	8,357	11,715
131	ECCH04	CINTURÓN DE CUERO PORTA HERRAMIENTAS	PIEZA	1,444	1,611	0	0	1,444	1,611
133	EFOL02	CINTURÓN FAJA LUMBAR SIN TIRANTES	PIEZA	1,634	2,201	0	0	1,634	2,201
136	EGCL02	GUANTES CARNAZA LARGOS	PAR	743	1,099	0	0	743	1,099
139	EGJA05	GUANTES TIPO JAPONÉS	PAR	3,759	5,527	0	0	3,759	5,527
140	EGLA06	GUANTES DE LÁTEX NATURAL	PAR	20,800	32,139	0	0	20,800	32,139
143	EGCI09	GUANTES PARA CIRUJANO	CAJA 100 PIEZAS (50 PARES)	6,287	10,608	0	0	6,287	10,608
147	ELPR01	LENTES DE PROTECCIÓN	PIEZA	12,790	16,673	0	0	12,790	16,673
148	EGPO01	GOGGLES DE POLICARBONATO	PIEZA	11,176	21,603	0	0	11,176	21,603
151	EPFE01	PETO DE PIEL FLOR ENTERA	PIEZA	1,976	2,060	0	0	1,976	2,060
153	EPAA01	PETO DE ARAMIDA ALUMINIZADO	PIEZA	1,012	1,030	0	0	1,012	1,030
				253,236	**361,451**	**78,577**	**112,748**	**331,813**	**474,199**

APÉNDICE IV. LUGARES DE ENTREGA

ADQUISICIÓN CONSOLIDADA DE VESTUARIO, UNIFORMES, CALZADO Y EQUIPO DE PROTECCIÓN PARA EL EJERCICIO FISCAL 2023

CUADRO 1: LAS FILAS MARCADAS EN COLOR GRIS, SON AQUELLAS PARTIDAS DE CONJUNTOS EN LAS CUALES LAS TALLAS SE SOLICITAN POR CADA UNA DE LAS PIEZAS QUE LO CONFORMAN			
PARTIDA	CÓDIGO	CONCEPTO	UNIDAD DE MEDIDA
99	TSDA05	TRAJE SASTRE PARA DAMA (2 PIEZAS: CHALECO Y PANTALÓN)	CONJUNTO

														CANTIDAD MINIMA DE BIENES TOTALES	CANTIDAD MAXIMA DE BIENES TOTALES
														331813	474199
ENTIDAD FEDERATIVA	MUNICIPIO O ALCALDÍA	ID RAMO	DESCRIPCIÓN DEL RAMO	UR	DEPENDENCIA O ENTIDAD	PARTIDA	CÓDIGO	DESCRIPCIÓN	UNIDAD DE MEDIDA	TALLA	COLOR	LOGOTIPO	TIPO DE LOGOTIPO (EN CASO DE QUE	CANTIDAD MINIMA DE BIENES TOTALES	CANTIDAD MAXIMA DE BIENES TOTALES
CIUDAD DE MÉXICO	VENUSTIANO CARRANZA	11	EDUCACIÓN PÚBLICA	100	SECRETARÍA DE EDUCACIÓN PÚBLICA	11	CALC02	CALCETA NIVEL 1	PAR	UNITALLA	NEGRO CON GRIS	NO	NO APLICA	1300	1500
CHIAPAS	TAPACHULA	12	SALUD	M7A	CENTRO REGIONAL DE ALTA ESPECIALIDAD DE CHIAPAS	11	CALC02	CALCETA NIVEL 1	PAR	UNITALLA	BLANCO	NO	NO APLICA	636	1590
CHIAPAS	TAPACHULA	12	SALUD	M7A	CENTRO REGIONAL DE ALTA ESPECIALIDAD DE CHIAPAS	11	CALC02	CALCETA NIVEL 1	PAR	UNITALLA	AZUL MARINO	NO	NO APLICA	188	470
CIUDAD DE MÉXICO	CUAUHTÉMOC	12	SALUD	NBG	HOSPITAL INFANTIL DE MÉXICO FEDERICO GÓMEZ	11	CALC02	CALCETA NIVEL 1	PAR	UNITALLA	AZUL MARINO	NO	NO APLICA	384	768
SINALOA	GUASAVE	36	SEGURIDAD Y PROTECCIÓN CIUDADANA	D00	PREVENCIÓN Y READAPTACIÓN SOCIAL	11	CALC02	CALCETA NIVEL 1	PAR	UNITALLA	NEGRO CON GRIS	NO	NO APLICA	500	600
DURANGO	GUADALUPE VICTORIA	36	SEGURIDAD Y PROTECCIÓN CIUDADANA	D00	PREVENCIÓN Y READAPTACIÓN SOCIAL	11	CALC02	CALCETA NIVEL 1	PAR	UNITALLA	NEGRO CON GRIS	NO	NO APLICA	200	300
ESTADO DE MÉXICO	ALMOLOYA DE JUÁREZ	36	SEGURIDAD Y PROTECCIÓN CIUDADANA	D00	PREVENCIÓN Y READAPTACIÓN SOCIAL	11	CALC02	CALCETA NIVEL 1	PAR	UNITALLA	NEGRO CON GRIS	NO	NO APLICA	1200	1300
MORELOS	AYALA	36	SEGURIDAD Y PROTECCIÓN CIUDADANA	D00	PREVENCIÓN Y READAPTACIÓN SOCIAL	11	CALC02	CALCETA NIVEL 1	PAR	UNITALLA	NEGRO CON GRIS	NO	NO APLICA	1000	1200
NAYARIT	TEPIC	36	SEGURIDAD Y PROTECCIÓN CIUDADANA	D00	PREVENCIÓN Y READAPTACIÓN SOCIAL	11	CALC02	CALCETA NIVEL 1	PAR	UNITALLA	NEGRO CON GRIS	NO	NO APLICA	1050	1200
VERACRUZ	VILLA ALDAMA	36	SEGURIDAD Y PROTECCIÓN CIUDADANA	D00	PREVENCIÓN Y READAPTACIÓN SOCIAL	11	CALC02	CALCETA NIVEL 1	PAR	UNITALLA	NEGRO CON GRIS	NO	NO APLICA	1000	1200
CIUDAD DE MÉXICO	CUAJIMALPA DE MORELOS	8	AGRICULTURA Y DESARROLLO RURAL	B00	SERVICIO NACIONAL DE SANIDAD, INOCUIDAD Y CALIDAD AGROALIMENTARIA	11	CALC02	CALCETA NIVEL 1	PAR	UNITALLA	BLANCO	NO	NO APLICA	36	72
CIUDAD DE MÉXICO	CUAJIMALPA DE MORELOS	8	AGRICULTURA Y DESARROLLO RURAL	B00	SERVICIO NACIONAL DE SANIDAD, INOCUIDAD Y CALIDAD AGROALIMENTARIA	11	CALC02	CALCETA NIVEL 1	PAR	UNITALLA	MARINO	NO	NO APLICA	28	56
GUANAJUATO	IRAPUATO	11	EDUCACIÓN PÚBLICA	L4J	CENTRO DE INVESTIGACIÓN Y DE ESTUDIOS AVANZADOS DEL INSTITUTO POLITÉCNICO	20	CMIS02	CAMISOLA MANGA LARGA PPL	PIEZA	44 CM	BEIGE	SI	BORDADO	2	4
VERACRUZ	IGNACIO DE LA LLAVE	8	AGRICULTURA Y DESARROLLO RURAL	JAG	INSTITUTO NACIONAL DE INVESTIGACIONES FORESTALES, AGRÍCOLAS Y PECUARIAS	20	CMIS02	CAMISOLA MANGA LARGA PPL	PIEZA	36 CM	BEIGE	SI	BORDADO	2	2
VERACRUZ	IGNACIO DE LA LLAVE	8	AGRICULTURA Y DESARROLLO RURAL	JAG	INSTITUTO NACIONAL DE INVESTIGACIONES FORESTALES, AGRÍCOLAS Y PECUARIAS	20	CMIS02	CAMISOLA MANGA LARGA PPL	PIEZA	40 CM	BEIGE	SI	BORDADO	3	3
VERACRUZ	IGNACIO DE LA LLAVE	8	AGRICULTURA Y DESARROLLO RURAL	JAG	INSTITUTO NACIONAL DE INVESTIGACIONES FORESTALES, AGRÍCOLAS Y PECUARIAS	20	CMIS02	CAMISOLA MANGA LARGA PPL	PIEZA	34 CM	BEIGE	SI	BORDADO	12	14
VERACRUZ	IGNACIO DE LA LLAVE	8	AGRICULTURA Y DESARROLLO RURAL	JAG	INSTITUTO NACIONAL DE INVESTIGACIONES FORESTALES, AGRÍCOLAS Y PECUARIAS	20	CMIS02	CAMISOLA MANGA LARGA PPL	PIEZA	36 CM	BEIGE	SI	BORDADO	4	6
VERACRUZ	IGNACIO DE LA LLAVE	8	AGRICULTURA Y DESARROLLO RURAL	JAG	INSTITUTO NACIONAL DE INVESTIGACIONES FORESTALES, AGRÍCOLAS Y PECUARIAS	20	CMIS02	CAMISOLA MANGA LARGA PPL	PIEZA	38 CM	BEIGE	SI	BORDADO	12	14
VERACRUZ	IGNACIO DE LA LLAVE	8	AGRICULTURA Y DESARROLLO RURAL	JAG	INSTITUTO NACIONAL DE INVESTIGACIONES FORESTALES, AGRÍCOLAS Y PECUARIAS	20	CMIS02	CAMISOLA MANGA LARGA PPL	PIEZA	40 CM	BEIGE	SI	BORDADO	6	8
VERACRUZ	IGNACIO DE LA LLAVE	8	AGRICULTURA Y DESARROLLO RURAL	JAG	INSTITUTO NACIONAL DE INVESTIGACIONES FORESTALES, AGRÍCOLAS Y PECUARIAS	20	CMIS02	CAMISOLA MANGA LARGA PPL	PIEZA	42 CM	BEIGE	SI	BORDADO	4	6
VERACRUZ	IGNACIO DE LA LLAVE	8	AGRICULTURA Y DESARROLLO RURAL	JAG	INSTITUTO NACIONAL DE INVESTIGACIONES FORESTALES, AGRÍCOLAS Y PECUARIAS	20	CMIS02	CAMISOLA MANGA LARGA PPL	PIEZA	46 CM	BEIGE	SI	BORDADO	2	4
VERACRUZ	IGNACIO DE LA LLAVE	8	AGRICULTURA Y DESARROLLO RURAL	JAG	INSTITUTO NACIONAL DE INVESTIGACIONES FORESTALES, AGRÍCOLAS Y PECUARIAS	20	CMIS02	CAMISOLA MANGA LARGA PPL	PIEZA	50 CM	BEIGE	SI	BORDADO	2	2
BAJA CALIFORNIA	MEXICALI	8	AGRICULTURA Y DESARROLLO RURAL	100	SECRETARÍA DE AGRICULTURA Y DESARROLLO RURAL	20	CMIS02	CAMISOLA MANGA LARGA PPL	PIEZA	42 CM	BEIGE	SI	BORDADO	3	3
BAJA CALIFORNIA	MEXICALI	8	AGRICULTURA Y DESARROLLO RURAL	100	SECRETARÍA DE AGRICULTURA Y DESARROLLO RURAL	20	CMIS02	CAMISOLA MANGA LARGA PPL	PIEZA	48 CM	BEIGE	SI	BORDADO	1	1
GUERRERO	CHILPANCINGO DE LOS BRAVO	8	AGRICULTURA Y DESARROLLO RURAL	100	SECRETARÍA DE AGRICULTURA Y DESARROLLO RURAL	20	CMIS02	CAMISOLA MANGA LARGA PPL	PIEZA	28 CM	BEIGE	SI	BORDADO	2	2
GUERRERO	CHILPANCINGO DE LOS BRAVO	8	AGRICULTURA Y DESARROLLO RURAL	100	SECRETARÍA DE AGRICULTURA Y DESARROLLO RURAL	20	CMIS02	CAMISOLA MANGA LARGA PPL	PIEZA	30 CM	BEIGE	SI	BORDADO	2	2
GUERRERO	CHILPANCINGO DE LOS BRAVO	8	AGRICULTURA Y DESARROLLO RURAL	100	SECRETARÍA DE AGRICULTURA Y DESARROLLO RURAL	20	CMIS02	CAMISOLA MANGA LARGA PPL	PIEZA	34 CM	BEIGE	SI	BORDADO	2	2
GUERRERO	CHILPANCINGO DE LOS BRAVO	8	AGRICULTURA Y DESARROLLO RURAL	100	SECRETARÍA DE AGRICULTURA Y DESARROLLO RURAL	20	CMIS02	CAMISOLA MANGA LARGA PPL	PIEZA	36 CM	BEIGE	SI	BORDADO	8	8
GUERRERO	CHILPANCINGO DE LOS BRAVO	8	AGRICULTURA Y DESARROLLO RURAL	100	SECRETARÍA DE AGRICULTURA Y DESARROLLO RURAL	20	CMIS02	CAMISOLA MANGA LARGA PPL	PIEZA	38 CM	BEIGE	SI	BORDADO	2	2
GUERRERO	CHILPANCINGO DE LOS BRAVO	8	AGRICULTURA Y DESARROLLO RURAL	100	SECRETARÍA DE AGRICULTURA Y DESARROLLO RURAL	20	CMIS02	CAMISOLA MANGA LARGA PPL	PIEZA	40 CM	BEIGE	SI	BORDADO	6	6
GUERRERO	CHILPANCINGO DE LOS BRAVO	8	AGRICULTURA Y DESARROLLO RURAL	100	SECRETARÍA DE AGRICULTURA Y DESARROLLO RURAL	20	CMIS02	CAMISOLA MANGA LARGA PPL	PIEZA	50 CM	BEIGE	SI	BORDADO	2	2
ESTADO DE MÉXICO	ZINACANTEPEC	8	AGRICULTURA Y DESARROLLO RURAL	100	SECRETARÍA DE AGRICULTURA Y DESARROLLO RURAL	20	CMIS02	CAMISOLA MANGA LARGA PPL	PIEZA	30 CM	BEIGE	SI	BORDADO	2	2
ESTADO DE MÉXICO	ZINACANTEPEC	8	AGRICULTURA Y DESARROLLO RURAL	100	SECRETARÍA DE AGRICULTURA Y DESARROLLO RURAL	20	CMIS02	CAMISOLA MANGA LARGA PPL	PIEZA	32 CM	BEIGE	SI	BORDADO	4	4
ESTADO DE MÉXICO	ZINACANTEPEC	8	AGRICULTURA Y DESARROLLO RURAL	100	SECRETARÍA DE AGRICULTURA Y DESARROLLO RURAL	20	CMIS02	CAMISOLA MANGA LARGA PPL	PIEZA	36 CM	BEIGE	SI	BORDADO	6	6
ESTADO DE MÉXICO	ZINACANTEPEC	8	AGRICULTURA Y DESARROLLO RURAL	100	SECRETARÍA DE AGRICULTURA Y DESARROLLO RURAL	20	CMIS02	CAMISOLA MANGA LARGA PPL	PIEZA	38 CM	BEIGE	SI	BORDADO	2	2
ESTADO DE MÉXICO	ZINACANTEPEC	8	AGRICULTURA Y DESARROLLO RURAL	100	SECRETARÍA DE AGRICULTURA Y DESARROLLO RURAL	20	CMIS02	CAMISOLA MANGA LARGA PPL	PIEZA	40 CM	BEIGE	SI	BORDADO	4	4
CHIHUAHUA	CHIHUAHUA	9	INFRAESTRUCTURA, COMUNICACIONES Y TRANSPORTES	100	SECRETARÍA DE INFRAESTRUCTURA, COMUNICACIONES Y TRANSPORTES	20	CMIS02	CAMISOLA MANGA LARGA PPL	PIEZA	38 CM	BLANCO	SI	BORDADO	8	16
CHIHUAHUA	CHIHUAHUA	9	INFRAESTRUCTURA, COMUNICACIONES Y TRANSPORTES	100	SECRETARÍA DE INFRAESTRUCTURA, COMUNICACIONES Y TRANSPORTES	20	CMIS02	CAMISOLA MANGA LARGA PPL	PIEZA	40 CM	BLANCO	SI	BORDADO	14	28
CHIHUAHUA	CHIHUAHUA	9	INFRAESTRUCTURA, COMUNICACIONES Y TRANSPORTES	100	SECRETARÍA DE INFRAESTRUCTURA, COMUNICACIONES Y TRANSPORTES	20	CMIS02	CAMISOLA MANGA LARGA PPL	PIEZA	42 CM	BLANCO	SI	BORDADO	8	16
VERACRUZ	XALAPA	9	INFRAESTRUCTURA, COMUNICACIONES Y TRANSPORTES	100	SECRETARÍA DE INFRAESTRUCTURA, COMUNICACIONES Y TRANSPORTES	20	CMIS02	CAMISOLA MANGA LARGA PPL	PIEZA	36 CM	BEIGE	SI	BORDADO	6	8
VERACRUZ	XALAPA	9	INFRAESTRUCTURA, COMUNICACIONES Y TRANSPORTES	100	SECRETARÍA DE INFRAESTRUCTURA, COMUNICACIONES Y TRANSPORTES	20	CMIS02	CAMISOLA MANGA LARGA PPL	PIEZA	38 CM	BEIGE	SI	BORDADO	9	12
VERACRUZ	XALAPA	9	INFRAESTRUCTURA, COMUNICACIONES Y TRANSPORTES	100	SECRETARÍA DE INFRAESTRUCTURA, COMUNICACIONES Y TRANSPORTES	20	CMIS02	CAMISOLA MANGA LARGA PPL	PIEZA	40 CM	BEIGE	SI	BORDADO	18	22
VERACRUZ	XALAPA	9	INFRAESTRUCTURA, COMUNICACIONES Y TRANSPORTES	100	SECRETARÍA DE INFRAESTRUCTURA, COMUNICACIONES Y TRANSPORTES	20	CMIS02	CAMISOLA MANGA LARGA PPL	PIEZA	42 CM	BEIGE	SI	BORDADO	14	20
VERACRUZ	XALAPA	9	INFRAESTRUCTURA, COMUNICACIONES Y TRANSPORTES	100	SECRETARÍA DE INFRAESTRUCTURA, COMUNICACIONES Y TRANSPORTES	20	CMIS02	CAMISOLA MANGA LARGA PPL	PIEZA	44 CM	BEIGE	SI	BORDADO	6	10
VERACRUZ	XALAPA	38	CONSEJO NACIONAL DE CIENCIA Y TECNOLOGÍA	910	INSTITUTO DE ECOLOGÍA, A.C.	20	CMIS02	CAMISOLA MANGA LARGA PPL	PIEZA	28 CM	BEIGE	SI	BORDADO	6	8
VERACRUZ	XALAPA	38	CONSEJO NACIONAL DE CIENCIA Y TECNOLOGÍA	910	INSTITUTO DE ECOLOGÍA, A.C.	20	CMIS02	CAMISOLA MANGA LARGA PPL	PIEZA	42 CM	BEIGE	SI	BORDADO	4	6
VERACRUZ	XALAPA	38	CONSEJO NACIONAL DE CIENCIA Y TECNOLOGÍA	910	INSTITUTO DE ECOLOGÍA, A.C.	20	CMIS02	CAMISOLA MANGA LARGA PPL	PIEZA	34 CM	BEIGE	SI	BORDADO	2	3
YUCATÁN	MÉRIDA	38	CONSEJO NACIONAL DE CIENCIA Y TECNOLOGÍA	900	CENTRO DE INVESTIGACIÓN CIENTÍFICA DE YUCATÁN, A.C.	20	CMIS02	CAMISOLA MANGA LARGA PPL	PIEZA	34 CM	BEIGE	SI	BORDADO	1	1
YUCATÁN	MÉRIDA	38	CONSEJO NACIONAL DE CIENCIA Y TECNOLOGÍA	900	CENTRO DE INVESTIGACIÓN CIENTÍFICA DE YUCATÁN, A.C.	20	CMIS02	CAMISOLA MANGA LARGA PPL	PIEZA	36 CM	BEIGE	SI	BORDADO	2	2
YUCATÁN	MÉRIDA	38	CONSEJO NACIONAL DE CIENCIA Y TECNOLOGÍA	900	CENTRO DE INVESTIGACIÓN CIENTÍFICA DE YUCATÁN, A.C.	20	CMIS02	CAMISOLA MANGA LARGA PPL	PIEZA	38 CM	BEIGE	SI	BORDADO	4	4
YUCATÁN	MÉRIDA	38	CONSEJO NACIONAL DE CIENCIA Y TECNOLOGÍA	900	CENTRO DE INVESTIGACIÓN CIENTÍFICA DE YUCATÁN, A.C.	20	CMIS02	CAMISOLA MANGA LARGA PPL	PIEZA	40 CM	BEIGE	SI	BORDADO	4	4
YUCATÁN	MÉRIDA	38	CONSEJO NACIONAL DE CIENCIA Y TECNOLOGÍA	900	CENTRO DE INVESTIGACIÓN CIENTÍFICA DE YUCATÁN, A.C.	20	CMIS02	CAMISOLA MANGA LARGA PPL	PIEZA	44 CM	BEIGE	SI	BORDADO	1	1
YUCATÁN	MÉRIDA	38	CONSEJO NACIONAL DE CIENCIA Y TECNOLOGÍA	900	CENTRO DE INVESTIGACIÓN CIENTÍFICA DE YUCATÁN, A.C.	20	CMIS02	CAMISOLA MANGA LARGA PPL	PIEZA	46 CM	BEIGE	SI	BORDADO	2	2
CIUDAD DE MÉXICO	ÁLVARO OBREGÓN	11	EDUCACIÓN PÚBLICA	L6J	COMISIÓN NACIONAL DE LIBROS DE TEXTO GRATUITOS	24	CMIS06	CAMISOLA DE TRABAJO 65% ALGODÓN 35% POLIÉSTER UNISEX	PIEZA	28 CM	AZUL MARINO	SI	BORDADO	2	2
CIUDAD DE MÉXICO	ÁLVARO OBREGÓN	11	EDUCACIÓN PÚBLICA	L6J	COMISIÓN NACIONAL DE LIBROS DE TEXTO GRATUITOS	24	CMIS06	CAMISOLA DE TRABAJO 65% ALGODÓN 35% POLIÉSTER UNISEX	PIEZA	30 CM	AZUL MARINO	SI	BORDADO	2	2
CIUDAD DE MÉXICO	ÁLVARO OBREGÓN	11	EDUCACIÓN PÚBLICA	L6J	COMISIÓN NACIONAL DE LIBROS DE TEXTO GRATUITOS	24	CMIS06	CAMISOLA DE TRABAJO 65% ALGODÓN 35% POLIÉSTER UNISEX	PIEZA	32 CM	AZUL MARINO	SI	BORDADO	12	12
CIUDAD DE MÉXICO	ÁLVARO OBREGÓN	11	EDUCACIÓN PÚBLICA	L6J	COMISIÓN NACIONAL DE LIBROS DE TEXTO GRATUITOS	24	CMIS06	CAMISOLA DE TRABAJO 65% ALGODÓN 35% POLIÉSTER UNISEX	PIEZA	34 CM	AZUL MARINO	SI	BORDADO	7	7
CIUDAD DE MÉXICO	ÁLVARO OBREGÓN	11	EDUCACIÓN PÚBLICA	L6J	COMISIÓN NACIONAL DE LIBROS DE TEXTO GRATUITOS	24	CMIS06	CAMISOLA DE TRABAJO 65% ALGODÓN 35% POLIÉSTER UNISEX	PIEZA	36 CM	AZUL MARINO	SI	BORDADO	28	28
CIUDAD DE MÉXICO	ÁLVARO OBREGÓN	11	EDUCACIÓN PÚBLICA	L6J	COMISIÓN NACIONAL DE LIBROS DE TEXTO GRATUITOS	24	CMIS06	CAMISOLA DE TRABAJO 65% ALGODÓN 35% POLIÉSTER UNISEX	PIEZA	38 CM	AZUL MARINO	SI	BORDADO	42	42
CIUDAD DE MÉXICO	ÁLVARO OBREGÓN	11	EDUCACIÓN PÚBLICA	L6J	COMISIÓN NACIONAL DE LIBROS DE TEXTO GRATUITOS	24	CMIS06	CAMISOLA DE TRABAJO 65% ALGODÓN 35% POLIÉSTER UNISEX	PIEZA	40 CM	AZUL MARINO	SI	BORDADO	42	54
CIUDAD DE MÉXICO	ÁLVARO OBREGÓN	11	EDUCACIÓN PÚBLICA	L6J	COMISIÓN NACIONAL DE LIBROS DE TEXTO GRATUITOS	24	CMIS06	CAMISOLA DE TRABAJO 65% ALGODÓN 35% POLIÉSTER UNISEX	PIEZA	42 CM	AZUL MARINO	SI	BORDADO	29	29
CIUDAD DE MÉXICO	ÁLVARO OBREGÓN	11	EDUCACIÓN PÚBLICA	L6J	COMISIÓN NACIONAL DE LIBROS DE TEXTO GRATUITOS	24	CMIS06	CAMISOLA DE TRABAJO 65% ALGODÓN 35% POLIÉSTER UNISEX	PIEZA	44 CM	AZUL MARINO	SI	BORDADO	14	14
CIUDAD DE MÉXICO	ÁLVARO OBREGÓN	11	EDUCACIÓN PÚBLICA	L6J	COMISIÓN NACIONAL DE LIBROS DE TEXTO GRATUITOS	24	CMIS06	CAMISOLA DE TRABAJO 65% ALGODÓN 35% POLIÉSTER UNISEX	PIEZA	46 CM	AZUL MARINO	SI	BORDADO	3	3
CIUDAD DE MÉXICO	ÁLVARO OBREGÓN	11	EDUCACIÓN PÚBLICA	L6J	COMISIÓN NACIONAL DE LIBROS DE TEXTO GRATUITOS	24	CMIS06	CAMISOLA DE TRABAJO 65% ALGODÓN 35% POLIÉSTER UNISEX	PIEZA	48 CM	AZUL MARINO	SI	BORDADO	2	2
CIUDAD DE MÉXICO	ÁLVARO OBREGÓN	11	EDUCACIÓN PÚBLICA	L6J	COMISIÓN NACIONAL DE LIBROS DE TEXTO GRATUITOS	24	CMIS06	CAMISOLA DE TRABAJO 65% ALGODÓN 35% POLIÉSTER UNISEX	PIEZA	50 CM	AZUL MARINO	SI	BORDADO	1	1
CIUDAD DE MÉXICO	GUSTAVO A. MADERO	11	EDUCACIÓN PÚBLICA	L4J	CENTRO DE INVESTIGACIÓN Y DE ESTUDIOS AVANZADOS DEL INSTITUTO POLITÉCNICO	24	CMIS06	CAMISOLA DE TRABAJO 65% ALGODÓN 35% POLIÉSTER UNISEX	PIEZA	38 CM	AZUL MARINO	SI	BORDADO	2	3
CIUDAD DE MÉXICO	MIGUEL HIDALGO	6	HACIENDA Y CRÉDITO PÚBLICO	G1H	BANCO NACIONAL DEL EJÉRCITO, FUERZA AÉREA Y ARMADA, S.N.C.	24	CMIS06	CAMISOLA DE TRABAJO 65% ALGODÓN 35% POLIÉSTER UNISEX	PIEZA	28 CM	AZUL	SI	BORDADO	14	14
CIUDAD DE MÉXICO	MIGUEL HIDALGO	6	HACIENDA Y CRÉDITO PÚBLICO	G1H	BANCO NACIONAL DEL EJÉRCITO, FUERZA AÉREA Y ARMADA, S.N.C.	24	CMIS06	CAMISOLA DE TRABAJO 65% ALGODÓN 35% POLIÉSTER UNISEX	PIEZA	30 CM	AZUL	SI	BORDADO	10	10
CIUDAD DE MÉXICO	MIGUEL HIDALGO	6	HACIENDA Y CRÉDITO PÚBLICO	G1H	BANCO NACIONAL DEL EJÉRCITO, FUERZA AÉREA Y ARMADA, S.N.C.	24	CMIS06	CAMISOLA DE TRABAJO 65% ALGODÓN 35% POLIÉSTER UNISEX	PIEZA	32 CM	AZUL	SI	BORDADO	23	23
CIUDAD DE MÉXICO	MIGUEL HIDALGO	6	HACIENDA Y CRÉDITO PÚBLICO	G1H	BANCO NACIONAL DEL EJÉRCITO, FUERZA AÉREA Y ARMADA, S.N.C.	24	CMIS06	CAMISOLA DE TRABAJO 65% ALGODÓN 35% POLIÉSTER UNISEX	PIEZA	34 CM	AZUL	SI	BORDADO	6	6
CIUDAD DE MÉXICO	MIGUEL HIDALGO	6	HACIENDA Y CRÉDITO PÚBLICO	G1H	BANCO NACIONAL DEL EJÉRCITO, FUERZA AÉREA Y ARMADA, S.N.C.	24	CMIS06	CAMISOLA DE TRABAJO 65% ALGODÓN 35% POLIÉSTER UNISEX	PIEZA	36 CM	AZUL	SI	BORDADO	17	17
CIUDAD DE MÉXICO	MIGUEL HIDALGO	6	HACIENDA Y CRÉDITO PÚBLICO	G1H	BANCO NACIONAL DEL EJÉRCITO, FUERZA AÉREA Y ARMADA, S.N.C.	24	CMIS06	CAMISOLA DE TRABAJO 65% ALGODÓN 35% POLIÉSTER UNISEX	PIEZA	38 CM	AZUL	SI	BORDADO	21	21
CIUDAD DE MÉXICO	MIGUEL HIDALGO	6	HACIENDA Y CRÉDITO PÚBLICO	G1H	BANCO NACIONAL DEL EJÉRCITO, FUERZA AÉREA Y ARMADA, S.N.C.	24	CMIS06	CAMISOLA DE TRABAJO 65% ALGODÓN 35% POLIÉSTER UNISEX	PIEZA	40 CM	AZUL	SI	BORDADO	19	19
CIUDAD DE MÉXICO	MIGUEL HIDALGO	6	HACIENDA Y CRÉDITO PÚBLICO	G1H	BANCO NACIONAL DEL EJÉRCITO, FUERZA AÉREA Y ARMADA, S.N.C.	24	CMIS06	CAMISOLA DE TRABAJO 65% ALGODÓN 35% POLIÉSTER UNISEX	PIEZA	42 CM	AZUL	SI	BORDADO	15	15
CIUDAD DE MÉXICO	MIGUEL HIDALGO	6	HACIENDA Y CRÉDITO PÚBLICO	G1H	BANCO NACIONAL DEL EJÉRCITO, FUERZA AÉREA Y ARMADA, S.N.C.	24	CMIS06	CAMISOLA DE TRABAJO 65% ALGODÓN 35% POLIÉSTER UNISEX	PIEZA	44 CM	AZUL	SI	BORDADO	16	16
CIUDAD DE MÉXICO	MIGUEL HIDALGO	6	HACIENDA Y CRÉDITO PÚBLICO	G1H	BANCO NACIONAL DEL EJÉRCITO, FUERZA AÉREA Y ARMADA, S.N.C.	24	CMIS06	CAMISOLA DE TRABAJO 65% ALGODÓN 35% POLIÉSTER UNISEX	PIEZA	46 CM	AZUL	SI	BORDADO	4	4
CIUDAD DE MÉXICO	MIGUEL HIDALGO	6	HACIENDA Y CRÉDITO PÚBLICO	G1H	BANCO NACIONAL DEL EJÉRCITO, FUERZA AÉREA Y ARMADA, S.N.C.	24	CMIS06	CAMISOLA DE TRABAJO 65% ALGODÓN 35% POLIÉSTER UNISEX	PIEZA	50 CM	AZUL	SI	BORDADO	1	1
CIUDAD DE MÉXICO	MIGUEL HIDALGO	21	TURISMO	100	SECRETARÍA DE TURISMO	24	CMIS06	CAMISOLA DE TRABAJO 65% ALGODÓN 35% POLIÉSTER UNISEX	PIEZA	36 CM	GRIS	SI	BORDADO	3	6
CIUDAD DE MÉXICO	MIGUEL HIDALGO	21	TURISMO	100	SECRETARÍA DE TURISMO	24	CMIS06	CAMISOLA DE TRABAJO 65% ALGODÓN 35% POLIÉSTER UNISEX	PIEZA	38 CM	GRIS	SI	BORDADO	5	12
CIUDAD DE MÉXICO	MIGUEL HIDALGO	21	TURISMO	100	SECRETARÍA DE TURISMO	24	CMIS06	CAMISOLA DE TRABAJO 65% ALGODÓN 35% POLIÉSTER UNISEX	PIEZA	40 CM	GRIS	SI	BORDADO	5	12
CIUDAD DE MÉXICO	MIGUEL HIDALGO	21	TURISMO	100	SECRETARÍA DE TURISMO	24	CMIS06	CAMISOLA DE TRABAJO 65% ALGODÓN 35% POLIÉSTER UNISEX	PIEZA	42 CM	GRIS	SI	BORDADO	5	12
CIUDAD DE MÉXICO	MIGUEL HIDALGO	21	TURISMO	100	SECRETARÍA DE TURISMO	24	CMIS06	CAMISOLA DE TRABAJO 65% ALGODÓN 35% POLIÉSTER UNISEX	PIEZA	44 CM	GRIS	SI	BORDADO	3	6
CIUDAD DE MÉXICO	MIGUEL HIDALGO	21	TURISMO	100	SECRETARÍA DE TURISMO	24	CMIS06	CAMISOLA DE TRABAJO 65% ALGODÓN 35% POLIÉSTER UNISEX	PIEZA	46 CM	GRIS	SI	BORDADO	2	3
CIUDAD DE MÉXICO	MIGUEL HIDALGO	21	TURISMO	100	SECRETARÍA DE TURISMO	24	CMIS06	CAMISOLA DE TRABAJO 65% ALGODÓN 35% POLIÉSTER UNISEX	PIEZA	36 CM	AZUL MARINO	SI	BORDADO	3	6
CIUDAD DE MÉXICO	MIGUEL HIDALGO	21	TURISMO	100	SECRETARÍA DE TURISMO	24	CMIS06	CAMISOLA DE TRABAJO 65% ALGODÓN 35% POLIÉSTER UNISEX	PIEZA	38 CM	AZUL MARINO	SI	BORDADO	5	12
CIUDAD DE MÉXICO	MIGUEL HIDALGO	21	TURISMO	100	SECRETARÍA DE TURISMO	24	CMIS06	CAMISOLA DE TRABAJO 65% ALGODÓN 35% POLIÉSTER UNISEX	PIEZA	40 CM	AZUL MARINO	SI	BORDADO	5	12
CIUDAD DE MÉXICO	MIGUEL HIDALGO	21	TURISMO	100	SECRETARÍA DE TURISMO	24	CMIS06	CAMISOLA DE TRABAJO 65% ALGODÓN 35% POLIÉSTER UNISEX	PIEZA	42 CM	AZUL MARINO	SI	BORDADO	5	12
CIUDAD DE MÉXICO	MIGUEL HIDALGO	21	TURISMO	100	SECRETARÍA DE TURISMO	24	CMIS06	CAMISOLA DE TRABAJO 65% ALGODÓN 35% POLIÉSTER UNISEX	PIEZA	44 CM	AZUL MARINO	SI	BORDADO	3	6
CIUDAD DE MÉXICO	MIGUEL HIDALGO	21	TURISMO	100	SECRETARÍA DE TURISMO	24	CMIS06	CAMISOLA DE TRABAJO 65% ALGODÓN 35% POLIÉSTER UNISEX	PIEZA	46 CM	AZUL MARINO	SI	BORDADO	2	3
CIUDAD DE MÉXICO	CUAUHTÉMOC	12	SALUD	NBG	HOSPITAL INFANTIL DE MÉXICO FEDERICO GÓMEZ	24	CMIS06	CAMISOLA DE TRABAJO 65% ALGODÓN 35% POLIÉSTER UNISEX	PIEZA	36 CM	verde olivo	SI	BORDADO	4	8
CIUDAD DE MÉXICO	CUAUHTÉMOC	12	SALUD	NBG	HOSPITAL INFANTIL DE MÉXICO FEDERICO GÓMEZ	24	CMIS06	CAMISOLA DE TRABAJO 65% ALGODÓN 35% POLIÉSTER UNISEX	PIEZA	38 CM	verde olivo	SI	BORDADO	8	16
CIUDAD DE MÉXICO	CUAUHTÉMOC	12	SALUD	NBG	HOSPITAL INFANTIL DE MÉXICO FEDERICO GÓMEZ	24	CMIS06	CAMISOLA DE TRABAJO 65% ALGODÓN 35% POLIÉSTER UNISEX	PIEZA	46 CM	verde olivo	SI	BORDADO	4	8
CIUDAD DE MÉXICO	CUAUHTÉMOC	12	SALUD	NBG	HOSPITAL INFANTIL DE MÉXICO FEDERICO GÓMEZ	24	CMIS06	CAMISOLA DE TRABAJO 65% ALGODÓN 35% POLIÉSTER UNISEX	PIEZA	48 CM	verde olivo	SI	BORDADO	4	8
CIUDAD DE MÉXICO	CUAUHTÉMOC	12	SALUD	NBG	HOSPITAL INFANTIL DE MÉXICO FEDERICO GÓMEZ	24	CMIS06	CAMISOLA DE TRABAJO 65% ALGODÓN 35% POLIÉSTER UNISEX	PIEZA	50 CM	verde olivo	SI	BORDADO	8	16
CIUDAD DE MÉXICO	CUAUHTÉMOC	12	SALUD	NBG	HOSPITAL INFANTIL DE MÉXICO FEDERICO GÓMEZ	24	CMIS06	CAMISOLA DE TRABAJO 65% ALGODÓN 35% POLIÉSTER UNISEX	PIEZA	34 CM	AZUL MARINO	SI	BORDADO	12	24
CIUDAD DE MÉXICO	CUAUHTÉMOC	12	SALUD	NBG	HOSPITAL INFANTIL DE MÉXICO FEDERICO GÓMEZ	24	CMIS06	CAMISOLA DE TRABAJO 65% ALGODÓN 35% POLIÉSTER UNISEX	PIEZA	36 CM	AZUL MARINO	SI	BORDADO	8	16
CIUDAD DE MÉXICO	CUAUHTÉMOC	12	SALUD	NBG	HOSPITAL INFANTIL DE MÉXICO FEDERICO GÓMEZ	24	CMIS06	CAMISOLA DE TRABAJO 65% ALGODÓN 35% POLIÉSTER UNISEX	PIEZA	38 CM	AZUL MARINO	SI	BORDADO	16	32
CIUDAD DE MÉXICO	CUAUHTÉMOC	12	SALUD	NBG	HOSPITAL INFANTIL DE MÉXICO FEDERICO GÓMEZ	24	CMIS06	CAMISOLA DE TRABAJO 65% ALGODÓN 35% POLIÉSTER UNISEX	PIEZA	40 CM	AZUL MARINO	SI	BORDADO	40	80
CIUDAD DE MÉXICO	CUAUHTÉMOC	12	SALUD	NBG	HOSPITAL INFANTIL DE MÉXICO FEDERICO GÓMEZ	24	CMIS06	CAMISOLA DE TRABAJO 65% ALGODÓN 35% POLIÉSTER UNISEX	PIEZA	42 CM	AZUL MARINO	SI	BORDADO	4	8
CIUDAD DE MÉXICO	CUAUHTÉMOC	12	SALUD	NBG	HOSPITAL INFANTIL DE MÉXICO FEDERICO GÓMEZ	24	CMIS06	CAMISOLA DE TRABAJO 65% ALGODÓN 35% POLIÉSTER UNISEX	PIEZA	44 CM	AZUL MARINO	SI	BORDADO	12	24
CIUDAD DE MÉXICO	CUAUHTÉMOC	12	SALUD	NBG	HOSPITAL INFANTIL DE MÉXICO FEDERICO GÓMEZ	24	CMIS06	CAMISOLA DE TRABAJO 65% ALGODÓN 35% POLIÉSTER UNISEX	PIEZA	50 CM	AZUL MARINO	SI	BORDADO	4	8
CIUDAD DE MÉXICO	CUAUHTÉMOC	12	SALUD	NBG	HOSPITAL INFANTIL DE MÉXICO FEDERICO GÓMEZ	24	CMIS06	CAMISOLA DE TRABAJO 65% ALGODÓN 35% POLIÉSTER UNISEX	PIEZA	28 CM	AZUL MARINO	SI	BORDADO	4	8
CIUDAD DE MÉXICO	CUAUHTÉMOC	12	SALUD	NBG	HOSPITAL INFANTIL DE MÉXICO FEDERICO GÓMEZ	24	CMIS06	CAMISOLA DE TRABAJO 65% ALGODÓN 35% POLIÉSTER UNISEX	PIEZA	34 CM	AZUL MARINO	SI	BORDADO	8	16
CIUDAD DE MÉXICO	CUAUHTÉMOC	12	SALUD	NBG	HOSPITAL INFANTIL DE MÉXICO FEDERICO GÓMEZ	24	CMIS06	CAMISOLA DE TRABAJO 65% ALGODÓN 35% POLIÉSTER UNISEX	PIEZA	36 CM	AZUL MARINO	SI	BORDADO	12	24
CIUDAD DE MÉXICO	CUAUHTÉMOC	12	SALUD	NBG	HOSPITAL INFANTIL DE MÉXICO FEDERICO GÓMEZ	24	CMIS06	CAMISOLA DE TRABAJO 65% ALGODÓN 35% POLIÉSTER UNISEX	PIEZA	38 CM	AZUL MARINO	SI	BORDADO	8	16
CIUDAD DE MÉXICO	TLALPAN	12	SALUD	NDE	INSTITUTO NACIONAL DE REHABILITACIÓN LUIS GUILLERMO IBARRA IBARRA	24	CMIS06	CAMISOLA DE TRABAJO 65% ALGODÓN 35% POLIÉSTER UNISEX	PIEZA	32 CM	AZUL MARINO	SI	BORDADO	2	5
CIUDAD DE MÉXICO	TLALPAN	12	SALUD	NDE	INSTITUTO NACIONAL DE REHABILITACIÓN LUIS GUILLERMO IBARRA IBARRA	24	CMIS06	CAMISOLA DE TRABAJO 65% ALGODÓN 35% POLIÉSTER UNISEX	PIEZA	34 CM	AZUL MARINO	SI	BORDADO	4	10
CIUDAD DE MÉXICO	TLALPAN	12	SALUD	NDE	INSTITUTO NACIONAL DE REHABILITACIÓN LUIS GUILLERMO IBARRA IBARRA	24	CMIS06	CAMISOLA DE TRABAJO 65% ALGODÓN 35% POLIÉSTER UNISEX	PIEZA	36 CM	AZUL MARINO	SI	BORDADO	4	10
CIUDAD DE MÉXICO	TLALPAN	12	SALUD	NDE	INSTITUTO NACIONAL DE REHABILITACIÓN LUIS GUILLERMO IBARRA IBARRA	24	CMIS06	CAMISOLA DE TRABAJO 65% ALGODÓN 35% POLIÉSTER UNISEX	PIEZA	38 CM	AZUL MARINO	SI	BORDADO	6	15
CIUDAD DE MÉXICO	TLALPAN	12	SALUD	NDE	INSTITUTO NACIONAL DE REHABILITACIÓN LUIS GUILLERMO IBARRA IBARRA	24	CMIS06	CAMISOLA DE TRABAJO 65% ALGODÓN 35% POLIÉSTER UNISEX	PIEZA	40 CM	AZUL MARINO	SI	BORDADO	8	20
CIUDAD DE MÉXICO	TLALPAN	12	SALUD	NDE	INSTITUTO NACIONAL DE REHABILITACIÓN LUIS GUILLERMO IBARRA IBARRA	24	CMIS06	CAMISOLA DE TRABAJO 65% ALGODÓN 35% POLIÉSTER UNISEX	PIEZA	42 CM	AZUL MARINO	SI	BORDADO	2	5
ESTADO DE MÉXICO	TLALNEPANTLA DE BAZ	12	SALUD	NEF	LABORATORIOS DE BIOLÓGICOS Y REACTIVOS DE MÉXICO, S.A. DE C.V.	24	CMIS06	CAMISOLA DE TRABAJO 65% ALGODÓN 35% POLIÉSTER UNISEX	PIEZA	28 CM	BLANCO	SI	BORDADO	1	3
ESTADO DE MÉXICO	TLALNEPANTLA DE BAZ	12	SALUD	NEF	LABORATORIOS DE BIOLÓGICOS Y REACTIVOS DE MÉXICO, S.A. DE C.V.	24	CMIS06	CAMISOLA DE TRABAJO 65% ALGODÓN 35% POLIÉSTER UNISEX	PIEZA	32 CM	BLANCO	SI	BORDADO	1	3
ESTADO DE MÉXICO	TLALNEPANTLA DE BAZ	12	SALUD	NEF	LABORATORIOS DE BIOLÓGICOS Y REACTIVOS DE MÉXICO, S.A. DE C.V.	24	CMIS06	CAMISOLA DE TRABAJO 65% ALGODÓN 35% POLIÉSTER UNISEX	PIEZA	34 CM	BLANCO	SI	BORDADO	5	11
ESTADO DE MÉXICO	TLALNEPANTLA DE BAZ	12	SALUD	NEF	LABORATORIOS DE BIOLÓGICOS Y REACTIVOS DE MÉXICO, S.A. DE C.V.	24	CMIS06	CAMISOLA DE TRABAJO 65% ALGODÓN 35% POLIÉSTER UNISEX	PIEZA	36 CM	BLANCO	SI	BORDADO	2	5
ESTADO DE MÉXICO	TLALNEPANTLA DE BAZ	12	SALUD	NEF	LABORATORIOS DE BIOLÓGICOS Y REACTIVOS DE MÉXICO, S.A. DE C.V.	24	CMIS06	CAMISOLA DE TRABAJO 65% ALGODÓN 35% POLIÉSTER UNISEX	PIEZA	38 CM	BLANCO	SI	BORDADO	8	20
ESTADO DE MÉXICO	TLALNEPANTLA DE BAZ	12	SALUD	NEF	LABORATORIOS DE BIOLÓGICOS Y REACTIVOS DE MÉXICO, S.A. DE C.V.	24	CMIS06	CAMISOLA DE TRABAJO 65% ALGODÓN 35% POLIÉSTER UNISEX	PIEZA	40 CM	BLANCO	SI	BORDADO	6	14
ESTADO DE MÉXICO	TLALNEPANTLA DE BAZ	12	SALUD	NEF	LABORATORIOS DE BIOLÓGICOS Y REACTIVOS DE MÉXICO, S.A. DE C.V.	24	CMIS06	CAMISOLA DE TRABAJO 65% ALGODÓN 35% POLIÉSTER UNISEX	PIEZA	42 CM	BLANCO	SI	BORDADO	4	10
ESTADO DE MÉXICO	TLALNEPANTLA DE BAZ	12	SALUD	NEF	LABORATORIOS DE BIOLÓGICOS Y REACTIVOS DE MÉXICO, S.A. DE C.V.	24	CMIS06	CAMISOLA DE TRABAJO 65% ALGODÓN 35% POLIÉSTER UNISEX	PIEZA	44 CM	BLANCO	SI	BORDADO	2	6
ESTADO DE MÉXICO	TLALNEPANTLA DE BAZ	12	SALUD	NEF	LABORATORIOS DE BIOLÓGICOS Y REACTIVOS DE MÉXICO, S.A. DE C.V.	24	CMIS06	CAMISOLA DE TRABAJO 65% ALGODÓN 35% POLIÉSTER UNISEX	PIEZA	48 CM	BLANCO	SI	BORDADO	1	3
CIUDAD DE MÉXICO	BENITO JUÁREZ	12	SALUD	NHK	SISTEMA NACIONAL PARA EL DESARROLLO INTEGRAL DE LA FAMILIA	24	CMIS06	CAMISOLA DE TRABAJO 65% ALGODÓN 35% POLIÉSTER UNISEX	PIEZA	28 CM	GRIS OXFORD	SI	BORDADO	4	10
CIUDAD DE MÉXICO	BENITO JUÁREZ	12	SALUD	NHK	SISTEMA NACIONAL PARA EL DESARROLLO INTEGRAL DE LA FAMILIA	24	CMIS06	CAMISOLA DE TRABAJO 65% ALGODÓN 35% POLIÉSTER UNISEX	PIEZA	30 CM	GRIS OXFORD	SI	BORDADO	12	30
CIUDAD DE MÉXICO	BENITO JUÁREZ	12	SALUD	NHK	SISTEMA NACIONAL PARA EL DESARROLLO INTEGRAL DE LA FAMILIA	24	CMIS06	CAMISOLA DE TRABAJO 65% ALGODÓN 35% POLIÉSTER UNISEX	PIEZA	32 CM	GRIS OXFORD	SI	BORDADO	10	25
CIUDAD DE MÉXICO	BENITO JUÁREZ	12	SALUD	NHK	SISTEMA NACIONAL PARA EL DESARROLLO INTEGRAL DE LA FAMILIA	24	CMIS06	CAMISOLA DE TRABAJO 65% ALGODÓN 35% POLIÉSTER UNISEX	PIEZA	34 CM	GRIS OXFORD	SI	BORDADO	28	70
CIUDAD DE MÉXICO	BENITO JUÁREZ	12	SALUD	NHK	SISTEMA NACIONAL PARA EL DESARROLLO INTEGRAL DE LA FAMILIA	24	CMIS06	CAMISOLA DE TRABAJO 65% ALGODÓN 35% POLIÉSTER UNISEX	PIEZA	36 CM	GRIS OXFORD	SI	BORDADO	50	125
CIUDAD DE MÉXICO	BENITO JUÁREZ	12	SALUD	NHK	SISTEMA NACIONAL PARA EL DESARROLLO INTEGRAL DE LA FAMILIA	24	CMIS06	CAMISOLA DE TRABAJO 65% ALGODÓN 35% POLIÉSTER UNISEX	PIEZA	38 CM	GRIS OXFORD	SI	BORDADO	74	185
CIUDAD DE MÉXICO	BENITO JUÁREZ	12	SALUD	NHK	SISTEMA NACIONAL PARA EL DESARROLLO INTEGRAL DE LA FAMILIA	24	CMIS06	CAMISOLA DE TRABAJO 65% ALGODÓN 35% POLIÉSTER UNISEX	PIEZA	40 CM	GRIS OXFORD	SI	BORDADO	58	145
CIUDAD DE MÉXICO	BENITO JUÁREZ	12	SALUD	NHK	SISTEMA NACIONAL PARA EL DESARROLLO INTEGRAL DE LA FAMILIA	24	CMIS06	CAMISOLA DE TRABAJO 65% ALGODÓN 35% POLIÉSTER UNISEX	PIEZA	42 CM	GRIS OXFORD	SI	BORDADO	52	130
CIUDAD DE MÉXICO	BENITO JUÁREZ	12	SALUD	NHK	SISTEMA NACIONAL PARA EL DESARROLLO INTEGRAL DE LA FAMILIA	24	CMIS06	CAMISOLA DE TRABAJO 65% ALGODÓN 35% POLIÉSTER UNISEX	PIEZA	44 CM	GRIS OXFORD	SI	BORDADO	12	30
CIUDAD DE MÉXICO	BENITO JUÁREZ	12	SALUD	NHK	SISTEMA NACIONAL PARA EL DESARROLLO INTEGRAL DE LA FAMILIA	24	CMIS06	CAMISOLA DE TRABAJO 65% ALGODÓN 35% POLIÉSTER UNISEX	PIEZA	46 CM	GRIS OXFORD	SI	BORDADO	5	13
CIUDAD DE MÉXICO	BENITO JUÁREZ	12	SALUD	NHK	SISTEMA NACIONAL PARA EL DESARROLLO INTEGRAL DE LA FAMILIA	24	CMIS06	CAMISOLA DE TRABAJO 65% ALGODÓN 35% POLIÉSTER UNISEX	PIEZA	48 CM	GRIS OXFORD	SI	BORDADO	5	12
CIUDAD DE MÉXICO	BENITO JUÁREZ	12	SALUD	NHK	SISTEMA NACIONAL PARA EL DESARROLLO INTEGRAL DE LA FAMILIA	24	CMIS06	CAMISOLA DE TRABAJO 65% ALGODÓN 35% POLIÉSTER UNISEX	PIEZA	50 CM	GRIS OXFORD	SI	BORDADO	2	5
DURANGO	GOMEZ PALACIOS	8	AGRICULTURA Y DESARROLLO RURAL	JAG	INSTITUTO NACIONAL DE INVESTIGACIONES FORESTALES, AGRÍCOLAS Y PECUARIAS	24	CMIS06	CAMISOLA DE TRABAJO 65% ALGODÓN 35% POLIÉSTER UNISEX	PIEZA	50 CM	CAQUI	SI	BORDADO	2	2
DURANGO	GOMEZ PALACIOS	8	AGRICULTURA Y DESARROLLO RURAL	JAG	INSTITUTO NACIONAL DE INVESTIGACIONES FORESTALES, AGRÍCOLAS Y PECUARIAS	24	CMIS06	CAMISOLA DE TRABAJO 65% ALGODÓN 35% POLIÉSTER UNISEX	PIEZA	42 CM	CAQUI	SI	BORDADO	2	2
SONORA	CAJEME	8	AGRICULTURA Y DESARROLLO RURAL	JAG	INSTITUTO NACIONAL DE INVESTIGACIONES FORESTALES, AGRÍCOLAS Y PECUARIAS	24	CMIS06	CAMISOLA DE TRABAJO 65% ALGODÓN 35% POLIÉSTER UNISEX	PIEZA	42 CM	BEIGE	SI	BORDADO	6	6
SONORA	CAJEME	8	AGRICULTURA Y DESARROLLO RURAL	JAG	INSTITUTO NACIONAL DE INVESTIGACIONES FORESTALES, AGRÍCOLAS Y PECUARIAS	24	CMIS06	CAMISOLA DE TRABAJO 65% ALGODÓN 35% POLIÉSTER UNISEX	PIEZA	40 CM	BEIGE	SI	BORDADO	4	4
SONORA	CAJEME	8	AGRICULTURA Y DESARROLLO RURAL	JAG	INSTITUTO NACIONAL DE INVESTIGACIONES FORESTALES, AGRÍCOLAS Y PECUARIAS	24	CMIS06	CAMISOLA DE TRABAJO 65% ALGODÓN 35% POLIÉSTER UNISEX	PIEZA	32 CM	BEIGE	SI	BORDADO	2	2
SONORA	CAJEME	8	AGRICULTURA Y DESARROLLO RURAL	JAG	INSTITUTO NACIONAL DE INVESTIGACIONES FORESTALES, AGRÍCOLAS Y PECUARIAS	24	CMIS06	CAMISOLA DE TRABAJO 65% ALGODÓN 35% POLIÉSTER UNISEX	PIEZA	40 CM	BEIGE	SI	BORDADO	2	2
SONORA	CAJEME	8	AGRICULTURA Y DESARROLLO RURAL	JAG	INSTITUTO NACIONAL DE INVESTIGACIONES FORESTALES, AGRÍCOLAS Y PECUARIAS	24	CMIS06	CAMISOLA DE TRABAJO 65% ALGODÓN 35% POLIÉSTER UNISEX	PIEZA	42 CM	BEIGE	SI	BORDADO	2	2
SONORA	CAJEME	8	AGRICULTURA Y DESARROLLO RURAL	JAG	INSTITUTO NACIONAL DE INVESTIGACIONES FORESTALES, AGRÍCOLAS Y PECUARIAS	24	CMIS06	CAMISOLA DE TRABAJO 65% ALGODÓN 35% POLIÉSTER UNISEX	PIEZA	38 CM	BEIGE	SI	BORDADO	2	2
SONORA	CAJEME	8	AGRICULTURA Y DESARROLLO RURAL	JAG	INSTITUTO NACIONAL DE INVESTIGACIONES FORESTALES, AGRÍCOLAS Y PECUARIAS	24	CMIS06	CAMISOLA DE TRABAJO 65% ALGODÓN 35% POLIÉSTER UNISEX	PIEZA	42 CM	BEIGE	SI	BORDADO	2	2
SONORA	CAJEME	8	AGRICULTURA Y DESARROLLO RURAL	JAG	INSTITUTO NACIONAL DE INVESTIGACIONES FORESTALES, AGRÍCOLAS Y PECUARIAS	24	CMIS06	CAMISOLA DE TRABAJO 65% ALGODÓN 35% POLIÉSTER UNISEX	PIEZA	38 CM	BEIGE	SI	BORDADO	4	4
SONORA	CAJEME	8	AGRICULTURA Y DESARROLLO RURAL	JAG	INSTITUTO NACIONAL DE INVESTIGACIONES FORESTALES, AGRÍCOLAS Y PECUARIAS	24	CMIS06	CAMISOLA DE TRABAJO 65% ALGODÓN 35% POLIÉSTER UNISEX	PIEZA	44 CM	BEIGE	SI	BORDADO	2	2
SONORA	CAJEME	8	AGRICULTURA Y DESARROLLO RURAL	JAG	INSTITUTO NACIONAL DE INVESTIGACIONES FORESTALES, AGRÍCOLAS Y PECUARIAS	24	CMIS06	CAMISOLA DE TRABAJO 65% ALGODÓN 35% POLIÉSTER UNISEX	PIEZA	36 CM	BEIGE	SI	BORDADO	4	4
SONORA	CAJEME	8	AGRICULTURA Y DESARROLLO RURAL	JAG	INSTITUTO NACIONAL DE INVESTIGACIONES FORESTALES, AGRÍCOLAS Y PECUARIAS	24	CMIS06	CAMISOLA DE TRABAJO 65% ALGODÓN 35% POLIÉSTER UNISEX	PIEZA	40 CM	BEIGE	SI	BORDADO	4	4
SONORA	CAJEME	8	AGRICULTURA Y DESARROLLO RURAL	JAG	INSTITUTO NACIONAL DE INVESTIGACIONES FORESTALES, AGRÍCOLAS Y PECUARIAS	24	CMIS06	CAMISOLA DE TRABAJO 65% ALGODÓN 35% POLIÉSTER UNISEX	PIEZA	36 CM	BEIGE	SI	BORDADO	4	4
SONORA	CAJEME	8	AGRICULTURA Y DESARROLLO RURAL	JAG	INSTITUTO NACIONAL DE INVESTIGACIONES FORESTALES, AGRÍCOLAS Y PECUARIAS	24	CMIS06	CAMISOLA DE TRABAJO 65% ALGODÓN 35% POLIÉSTER UNISEX	PIEZA	34 CM	BEIGE	SI	BORDADO	2	2
JALISCO	GUADALAJARA	8	AGRICULTURA Y DESARROLLO RURAL	JAG	INSTITUTO NACIONAL DE INVESTIGACIONES FORESTALES, AGRÍCOLAS Y PECUARIAS	24	CMIS06	CAMISOLA DE TRABAJO 65% ALGODÓN 35% POLIÉSTER UNISEX	PIEZA	50 CM	BEIGE	SI	BORDADO	2	2
JALISCO	GUADALAJARA	8	AGRICULTURA Y DESARROLLO RURAL	JAG	INSTITUTO NACIONAL DE INVESTIGACIONES FORESTALES, AGRÍCOLAS Y PECUARIAS	24	CMIS06	CAMISOLA DE TRABAJO 65% ALGODÓN 35% POLIÉSTER UNISEX	PIEZA	50 CM	BEIGE	SI	BORDADO	8	8
JALISCO	GUADALAJARA	8	AGRICULTURA Y DESARROLLO RURAL	JAG	INSTITUTO NACIONAL DE INVESTIGACIONES FORESTALES, AGRÍCOLAS Y PECUARIAS	24	CMIS06	CAMISOLA DE TRABAJO 65% ALGODÓN 35% POLIÉSTER UNISEX	PIEZA	50 CM	BEIGE	SI	BORDADO	2	2
JALISCO	GUADALAJARA	8	AGRICULTURA Y DESARROLLO RURAL	JAG	INSTITUTO NACIONAL DE INVESTIGACIONES FORESTALES, AGRÍCOLAS Y PECUARIAS	24	CMIS06	CAMISOLA DE TRABAJO 65% ALGODÓN 35% POLIÉSTER UNISEX	PIEZA	50 CM	BEIGE	SI	BORDADO	6	6
JALISCO	GUADALAJARA	8	AGRICULTURA Y DESARROLLO RURAL	JAG	INSTITUTO NACIONAL DE INVESTIGACIONES FORESTALES, AGRÍCOLAS Y PECUARIAS	24	CMIS06	CAMISOLA DE TRABAJO 65% ALGODÓN 35% POLIÉSTER UNISEX	PIEZA	50 CM	BEIGE	SI	BORDADO	6	6
JALISCO	GUADALAJARA	8	AGRICULTURA Y DESARROLLO RURAL	JAG	INSTITUTO NACIONAL DE INVESTIGACIONES FORESTALES, AGRÍCOLAS Y PECUARIAS	24	CMIS06	CAMISOLA DE TRABAJO 65% ALGODÓN 35% POLIÉSTER UNISEX	PIEZA	50 CM	BEIGE	SI	BORDADO	3	3
JALISCO	GUADALAJARA	8	AGRICULTURA Y DESARROLLO RURAL	JAG	INSTITUTO NACIONAL DE INVESTIGACIONES FORESTALES, AGRÍCOLAS Y PECUARIAS	24	CMIS06	CAMISOLA DE TRABAJO 65% ALGODÓN 35% POLIÉSTER UNISEX	PIEZA	50 CM	BEIGE	SI	BORDADO	2	2
JALISCO	GUADALAJARA	8	AGRICULTURA Y DESARROLLO RURAL	JAG	INSTITUTO NACIONAL DE INVESTIGACIONES FORESTALES, AGRÍCOLAS Y PECUARIAS	24	CMIS06	CAMISOLA DE TRABAJO 65% ALGODÓN 35% POLIÉSTER UNISEX	PIEZA	50 CM	BEIGE	SI	BORDADO	2	2
JALISCO	GUADALAJARA	8	AGRICULTURA Y DESARROLLO RURAL	JAG	INSTITUTO NACIONAL DE INVESTIGACIONES FORESTALES, AGRÍCOLAS Y PECUARIAS	24	CMIS06	CAMISOLA DE TRABAJO 65% ALGODÓN 35% POLIÉSTER UNISEX	PIEZA	50 CM	BEIGE	SI	BORDADO	4	4
JALISCO	GUADALAJARA	8	AGRICULTURA Y DESARROLLO RURAL	JAG	INSTITUTO NACIONAL DE INVESTIGACIONES FORESTALES, AGRÍCOLAS Y PECUARIAS	24	CMIS06	CAMISOLA DE TRABAJO 65% ALGODÓN 35% POLIÉSTER UNISEX	PIEZA	50 CM	BEIGE	SI	BORDADO	2	2
JALISCO	GUADALAJARA	8	AGRICULTURA Y DESARROLLO RURAL	JAG	INSTITUTO NACIONAL DE INVESTIGACIONES FORESTALES, AGRÍCOLAS Y PECUARIAS	24	CMIS06	CAMISOLA DE TRABAJO 65% ALGODÓN 35% POLIÉSTER UNISEX	PIEZA	50 CM	BEIGE	SI	BORDADO	2	2
JALISCO	GUADALAJARA	8	AGRICULTURA Y DESARROLLO RURAL	JAG	INSTITUTO NACIONAL DE INVESTIGACIONES FORESTALES, AGRÍCOLAS Y PECUARIAS	24	CMIS06	CAMISOLA DE TRABAJO 65% ALGODÓN 35% POLIÉSTER UNISEX	PIEZA	50 CM	BEIGE	SI	BORDADO	2	2
JALISCO	GUADALAJARA	8	AGRICULTURA Y DESARROLLO RURAL	JAG	INSTITUTO NACIONAL DE INVESTIGACIONES FORESTALES, AGRÍCOLAS Y PECUARIAS	24	CMIS06	CAMISOLA DE TRABAJO 65% ALGODÓN 35% POLIÉSTER UNISEX	PIEZA	50 CM	BEIGE	SI	BORDADO	4	4
JALISCO	GUADALAJARA	8	AGRICULTURA Y DESARROLLO RURAL	JAG	INSTITUTO NACIONAL DE INVESTIGACIONES FORESTALES, AGRÍCOLAS Y PECUARIAS	24	CMIS06	CAMISOLA DE TRABAJO 65% ALGODÓN 35% POLIÉSTER UNISEX	PIEZA	50 CM	BEIGE	SI	BORDADO	2	2
YUCATÁN	MÉRIDA	8	AGRICULTURA Y DESARROLLO RURAL	JAG	INSTITUTO NACIONAL DE INVESTIGACIONES FORESTALES, AGRÍCOLAS Y PECUARIAS	24	CMIS06	CAMISOLA DE TRABAJO 65% ALGODÓN 35% POLIÉSTER UNISEX	PIEZA	32 CM	CAQUI	SI	BORDADO	2	2
YUCATÁN	MÉRIDA	8	AGRICULTURA Y DESARROLLO RURAL	JAG	INSTITUTO NACIONAL DE INVESTIGACIONES FORESTALES, AGRÍCOLAS Y PECUARIAS	24	CMIS06	CAMISOLA DE TRABAJO 65% ALGODÓN 35% POLIÉSTER UNISEX	PIEZA	36 CM	CAQUI	SI	BORDADO	2	2
JALISCO	SAN PEDRO TLAQUEPAQUE	8	AGRICULTURA Y DESARROLLO RURAL	100	SECRETARÍA DE AGRICULTURA Y DESARROLLO RURAL	24	CMIS06	CAMISOLA DE TRABAJO 65% ALGODÓN 35% POLIÉSTER UNISEX	PIEZA	32 CM	AZUL MARINO	NO	NO APLICA	2	2
JALISCO	SAN PEDRO TLAQUEPAQUE	8	AGRICULTURA Y DESARROLLO RURAL	100	SECRETARÍA DE AGRICULTURA Y DESARROLLO RURAL	24	CMIS06	CAMISOLA DE TRABAJO 65% ALGODÓN 35% POLIÉSTER UNISEX	PIEZA	34 CM	AZUL MARINO	NO	NO APLICA	2	2
JALISCO	SAN PEDRO TLAQUEPAQUE	8	AGRICULTURA Y DESARROLLO RURAL	100	SECRETARÍA DE AGRICULTURA Y DESARROLLO RURAL	24	CMIS06	CAMISOLA DE TRABAJO 65% ALGODÓN 35% POLIÉSTER UNISEX	PIEZA	36 CM	AZUL MARINO	NO	NO APLICA	8	8
JALISCO	SAN PEDRO TLAQUEPAQUE	8	AGRICULTURA Y DESARROLLO RURAL	100	SECRETARÍA DE AGRICULTURA Y DESARROLLO RURAL	24	CMIS06	CAMISOLA DE TRABAJO 65% ALGODÓN 35% POLIÉSTER UNISEX	PIEZA	38 CM	AZUL MARINO	NO	NO APLICA	4	4
JALISCO	SAN PEDRO TLAQUEPAQUE	8	AGRICULTURA Y DESARROLLO RURAL	100	SECRETARÍA DE AGRICULTURA Y DESARROLLO RURAL	24	CMIS06	CAMISOLA DE TRABAJO 65% ALGODÓN 35% POLIÉSTER UNISEX	PIEZA	40 CM	AZUL MARINO	NO	NO APLICA	6	6
JALISCO	SAN PEDRO TLAQUEPAQUE	8	AGRICULTURA Y DESARROLLO RURAL	100	SECRETARÍA DE AGRICULTURA Y DESARROLLO RURAL	24	CMIS06	CAMISOLA DE TRABAJO 65% ALGODÓN 35% POLIÉSTER UNISEX	PIEZA	42 CM	AZUL MARINO	NO	NO APLICA	4	4
CIUDAD DE MÉXICO	XOCHIMILCO	8	AGRICULTURA Y DESARROLLO RURAL	100	SECRETARÍA DE AGRICULTURA Y DESARROLLO RURAL	24	CMIS06	CAMISOLA DE TRABAJO 65% ALGODÓN 35% POLIÉSTER UNISEX	PIEZA	32 CM	BEIGE	SI	BORDADO	2	2
CIUDAD DE MÉXICO	XOCHIMILCO	8	AGRICULTURA Y DESARROLLO RURAL	100	SECRETARÍA DE AGRICULTURA Y DESARROLLO RURAL	24	CMIS06	CAMISOLA DE TRABAJO 65% ALGODÓN 35% POLIÉSTER UNISEX	PIEZA	36 CM	BEIGE	SI	BORDADO	12	12
CIUDAD DE MÉXICO	XOCHIMILCO	8	AGRICULTURA Y DESARROLLO RURAL	100	SECRETARÍA DE AGRICULTURA Y DESARROLLO RURAL	24	CMIS06	CAMISOLA DE TRABAJO 65% ALGODÓN 35% POLIÉSTER UNISEX	PIEZA	38 CM	BEIGE	SI	BORDADO	6	6
CIUDAD DE MÉXICO	XOCHIMILCO	8	AGRICULTURA Y DESARROLLO RURAL	100	SECRETARÍA DE AGRICULTURA Y DESARROLLO RURAL	24	CMIS06	CAMISOLA DE TRABAJO 65% ALGODÓN 35% POLIÉSTER UNISEX	PIEZA	40 CM	BEIGE	SI	BORDADO	4	4
CIUDAD DE MÉXICO	XOCHIMILCO	8	AGRICULTURA Y DESARROLLO RURAL	100	SECRETARÍA DE AGRICULTURA Y DESARROLLO RURAL	24	CMIS06	CAMISOLA DE TRABAJO 65% ALGODÓN 35% POLIÉSTER UNISEX	PIEZA	42 CM	BEIGE	SI	BORDADO	4	4
CIUDAD DE MÉXICO	XOCHIMILCO	8	AGRICULTURA Y DESARROLLO RURAL	100	SECRETARÍA DE AGRICULTURA Y DESARROLLO RURAL	24	CMIS06	CAMISOLA DE TRABAJO 65% ALGODÓN 35% POLIÉSTER UNISEX	PIEZA	44 CM	BEIGE	SI	BORDADO	2	2
ESTADO DE MÉXICO	TECÁMAC	8	AGRICULTURA Y DESARROLLO RURAL	B00	SERVICIO NACIONAL DE SANIDAD, INOCUIDAD Y CALIDAD AGROALIMENTARIA	24	CMIS06	CAMISOLA DE TRABAJO 65% ALGODÓN 35% POLIÉSTER UNISEX	PIEZA	36 CM	AZUL MARINO	SI	BORDADO	6	6
CIUDAD DE MÉXICO	CUAJIMALPA DE MORELOS	8	AGRICULTURA Y DESARROLLO RURAL	B00	SERVICIO NACIONAL DE SANIDAD, INOCUIDAD Y CALIDAD AGROALIMENTARIA	24	CMIS06	CAMISOLA DE TRABAJO 65% ALGODÓN 35% POLIÉSTER UNISEX	PIEZA	42 CM	AZUL MARINO	NO	NO APLICA	1	2
SAN LUIS POTOSÍ	SAN LUIS POTOSÍ	9	INFRAESTRUCTURA, COMUNICACIONES Y TRANSPORTES	100	SECRETARÍA DE INFRAESTRUCTURA, COMUNICACIONES Y TRANSPORTES	24	CMIS06	CAMISOLA DE TRABAJO 65% ALGODÓN 35% POLIÉSTER UNISEX	PIEZA	32 CM	BEIGE	SI	BORDADO	2	4
SAN LUIS POTOSÍ	SAN LUIS POTOSÍ	9	INFRAESTRUCTURA, COMUNICACIONES Y TRANSPORTES	100	SECRETARÍA DE INFRAESTRUCTURA, COMUNICACIONES Y TRANSPORTES	24	CMIS06	CAMISOLA DE TRABAJO 65% ALGODÓN 35% POLIÉSTER UNISEX	PIEZA	34 CM	BEIGE	SI	BORDADO	2	4

SAN LUIS POTOSÍ	SAN LUIS POTOSÍ	9	INFRAESTRUCTURA, COMUNICACIONES Y TRANSPORTES	100	SECRETARÍA DE INFRAESTRUCTURA, COMUNICACIONES Y TRANSPORTES	24	CMIS06	CAMISOLA DE TRABAJO 65% ALGODÓN 35% POLIÉSTER UNISEX	PIEZA	36 CM	BEIGE	SI	BORDADO	5	7
SAN LUIS POTOSÍ	SAN LUIS POTOSÍ	9	INFRAESTRUCTURA, COMUNICACIONES Y TRANSPORTES	100	SECRETARÍA DE INFRAESTRUCTURA, COMUNICACIONES Y TRANSPORTES	24	CMIS06	CAMISOLA DE TRABAJO 65% ALGODÓN 35% POLIÉSTER UNISEX	PIEZA	38 CM	BEIGE	SI	BORDADO	25	35
SAN LUIS POTOSÍ	SAN LUIS POTOSÍ	9	INFRAESTRUCTURA, COMUNICACIONES Y TRANSPORTES	100	SECRETARÍA DE INFRAESTRUCTURA, COMUNICACIONES Y TRANSPORTES	24	CMIS06	CAMISOLA DE TRABAJO 65% ALGODÓN 35% POLIÉSTER UNISEX	PIEZA	40 CM	BEIGE	SI	BORDADO	23	30
SAN LUIS POTOSÍ	SAN LUIS POTOSÍ	9	INFRAESTRUCTURA, COMUNICACIONES Y TRANSPORTES	100	SECRETARÍA DE INFRAESTRUCTURA, COMUNICACIONES Y TRANSPORTES	24	CMIS06	CAMISOLA DE TRABAJO 65% ALGODÓN 35% POLIÉSTER UNISEX	PIEZA	42 CM	BEIGE	SI	BORDADO	12	15
SAN LUIS POTOSÍ	SAN LUIS POTOSÍ	9	INFRAESTRUCTURA, COMUNICACIONES Y TRANSPORTES	100	SECRETARÍA DE INFRAESTRUCTURA, COMUNICACIONES Y TRANSPORTES	24	CMIS06	CAMISOLA DE TRABAJO 65% ALGODÓN 35% POLIÉSTER UNISEX	PIEZA	44 CM	BEIGE	SI	BORDADO	2	2
SAN LUIS POTOSÍ	SAN LUIS POTOSÍ	9	INFRAESTRUCTURA, COMUNICACIONES Y TRANSPORTES	100	SECRETARÍA DE INFRAESTRUCTURA, COMUNICACIONES Y TRANSPORTES	24	CMIS06	CAMISOLA DE TRABAJO 65% ALGODÓN 35% POLIÉSTER UNISEX	PIEZA	46 CM	BEIGE	SI	BORDADO	3	5
SAN LUIS POTOSÍ	SAN LUIS POTOSÍ	9	INFRAESTRUCTURA, COMUNICACIONES Y TRANSPORTES	100	SECRETARÍA DE INFRAESTRUCTURA, COMUNICACIONES Y TRANSPORTES	24	CMIS06	CAMISOLA DE TRABAJO 65% ALGODÓN 35% POLIÉSTER UNISEX	PIEZA	48 CM	BEIGE	SI	BORDADO	1	2
SAN LUIS POTOSÍ	SAN LUIS POTOSÍ	9	INFRAESTRUCTURA, COMUNICACIONES Y TRANSPORTES	100	SECRETARÍA DE INFRAESTRUCTURA, COMUNICACIONES Y TRANSPORTES	24	CMIS06	CAMISOLA DE TRABAJO 65% ALGODÓN 35% POLIÉSTER UNISEX	PIEZA	50 CM	BEIGE	SI	BORDADO	1	2
QUERÉTARO	QUERÉTARO	38	CONSEJO NACIONAL DE CIENCIA Y TECNOLOGÍA	97U	CENTRO DE INGENIERÍA Y DESARROLLO INDUSTRIAL	24	CMIS06	CAMISOLA DE TRABAJO 65% ALGODÓN 35% POLIÉSTER UNISEX	PIEZA	34 CM	AZUL MARINO	SI	BORDADO	2	5
QUERÉTARO	QUERÉTARO	38	CONSEJO NACIONAL DE CIENCIA Y TECNOLOGÍA	97U	CENTRO DE INGENIERÍA Y DESARROLLO INDUSTRIAL	24	CMIS06	CAMISOLA DE TRABAJO 65% ALGODÓN 35% POLIÉSTER UNISEX	PIEZA	36 CM	AZUL MARINO	SI	BORDADO	3	7
QUERÉTARO	QUERÉTARO	38	CONSEJO NACIONAL DE CIENCIA Y TECNOLOGÍA	97U	CENTRO DE INGENIERÍA Y DESARROLLO INDUSTRIAL	24	CMIS06	CAMISOLA DE TRABAJO 65% ALGODÓN 35% POLIÉSTER UNISEX	PIEZA	38 CM	AZUL MARINO	SI	BORDADO	3	7
QUERÉTARO	QUERÉTARO	38	CONSEJO NACIONAL DE CIENCIA Y TECNOLOGÍA	97U	CENTRO DE INGENIERÍA Y DESARROLLO INDUSTRIAL	24	CMIS06	CAMISOLA DE TRABAJO 65% ALGODÓN 35% POLIÉSTER UNISEX	PIEZA	40 CM	AZUL MARINO	SI	BORDADO	8	12
QUERÉTARO	QUERÉTARO	38	CONSEJO NACIONAL DE CIENCIA Y TECNOLOGÍA	97U	CENTRO DE INGENIERÍA Y DESARROLLO INDUSTRIAL	24	CMIS06	CAMISOLA DE TRABAJO 65% ALGODÓN 35% POLIÉSTER UNISEX	PIEZA	42 CM	AZUL MARINO	SI	BORDADO	7	10
QUERÉTARO	QUERÉTARO	38	CONSEJO NACIONAL DE CIENCIA Y TECNOLOGÍA	97U	CENTRO DE INGENIERÍA Y DESARROLLO INDUSTRIAL	24	CMIS06	CAMISOLA DE TRABAJO 65% ALGODÓN 35% POLIÉSTER UNISEX	PIEZA	44 CM	AZUL MARINO	SI	BORDADO	5	8
QUERÉTARO	QUERÉTARO	38	CONSEJO NACIONAL DE CIENCIA Y TECNOLOGÍA	97U	CENTRO DE INGENIERÍA Y DESARROLLO INDUSTRIAL	24	CMIS06	CAMISOLA DE TRABAJO 65% ALGODÓN 35% POLIÉSTER UNISEX	PIEZA	46 CM	AZUL MARINO	SI	BORDADO	2	4
QUERÉTARO	QUERÉTARO	38	CONSEJO NACIONAL DE CIENCIA Y TECNOLOGÍA	97U	CENTRO DE INGENIERÍA Y DESARROLLO INDUSTRIAL	24	CMIS06	CAMISOLA DE TRABAJO 65% ALGODÓN 35% POLIÉSTER UNISEX	PIEZA	48 CM	AZUL MARINO	SI	BORDADO	2	4
CHIHUAHUA	CHIHUAHUA	38	CONSEJO NACIONAL DE CIENCIA Y TECNOLOGÍA	90E	CENTRO DE INVESTIGACIÓN EN MATERIALES AVANZADOS S.C.	24	CMIS06	CAMISOLA DE TRABAJO 65% ALGODÓN 35% POLIÉSTER UNISEX	PIEZA	38 CM	AZUL FRANCIA	SI	BORDADO	5	6
CHIHUAHUA	CHIHUAHUA	38	CONSEJO NACIONAL DE CIENCIA Y TECNOLOGÍA	90E	CENTRO DE INVESTIGACIÓN EN MATERIALES AVANZADOS S.C.	24	CMIS06	CAMISOLA DE TRABAJO 65% ALGODÓN 35% POLIÉSTER UNISEX	PIEZA	42 CM	AZUL FRANCIA	SI	BORDADO	9	10
CHIHUAHUA	CHIHUAHUA	38	CONSEJO NACIONAL DE CIENCIA Y TECNOLOGÍA	90E	CENTRO DE INVESTIGACIÓN EN MATERIALES AVANZADOS S.C.	24	CMIS06	CAMISOLA DE TRABAJO 65% ALGODÓN 35% POLIÉSTER UNISEX	PIEZA	46 CM	AZUL FRANCIA	SI	BORDADO	4	5
CHIHUAHUA	CHIHUAHUA	38	CONSEJO NACIONAL DE CIENCIA Y TECNOLOGÍA	90E	CENTRO DE INVESTIGACIÓN EN MATERIALES AVANZADOS S.C.	24	CMIS06	CAMISOLA DE TRABAJO 65% ALGODÓN 35% POLIÉSTER UNISEX	PIEZA	48 CM	AZUL FRANCIA	SI	BORDADO	2	3
CHIHUAHUA	CHIHUAHUA	38	CONSEJO NACIONAL DE CIENCIA Y TECNOLOGÍA	90E	CENTRO DE INVESTIGACIÓN EN MATERIALES AVANZADOS S.C.	24	CMIS06	CAMISOLA DE TRABAJO 65% ALGODÓN 35% POLIÉSTER UNISEX	PIEZA	38 CM	GUINDA	SI	BORDADO	5	6
CHIHUAHUA	CHIHUAHUA	38	CONSEJO NACIONAL DE CIENCIA Y TECNOLOGÍA	90E	CENTRO DE INVESTIGACIÓN EN MATERIALES AVANZADOS S.C.	24	CMIS06	CAMISOLA DE TRABAJO 65% ALGODÓN 35% POLIÉSTER UNISEX	PIEZA	42 CM	GUINDA	SI	BORDADO	9	10
CHIHUAHUA	CHIHUAHUA	38	CONSEJO NACIONAL DE CIENCIA Y TECNOLOGÍA	90E	CENTRO DE INVESTIGACIÓN EN MATERIALES AVANZADOS S.C.	24	CMIS06	CAMISOLA DE TRABAJO 65% ALGODÓN 35% POLIÉSTER UNISEX	PIEZA	46 CM	GUINDA	SI	BORDADO	4	5
CHIHUAHUA	CHIHUAHUA	38	CONSEJO NACIONAL DE CIENCIA Y TECNOLOGÍA	90E	CENTRO DE INVESTIGACIÓN EN MATERIALES AVANZADOS S.C.	24	CMIS06	CAMISOLA DE TRABAJO 65% ALGODÓN 35% POLIÉSTER UNISEX	PIEZA	48 CM	GUINDA	SI	BORDADO	2	2
CHIHUAHUA	CHIHUAHUA	38	CONSEJO NACIONAL DE CIENCIA Y TECNOLOGÍA	90E	CENTRO DE INVESTIGACIÓN EN MATERIALES AVANZADOS S.C.	24	CMIS06	CAMISOLA DE TRABAJO 65% ALGODÓN 35% POLIÉSTER UNISEX	PIEZA	38 CM	GRIS OXFORD	SI	BORDADO	5	6
CHIHUAHUA	CHIHUAHUA	38	CONSEJO NACIONAL DE CIENCIA Y TECNOLOGÍA	90E	CENTRO DE INVESTIGACIÓN EN MATERIALES AVANZADOS S.C.	24	CMIS06	CAMISOLA DE TRABAJO 65% ALGODÓN 35% POLIÉSTER UNISEX	PIEZA	42 CM	GRIS OXFORD	SI	BORDADO	9	10
CHIHUAHUA	CHIHUAHUA	38	CONSEJO NACIONAL DE CIENCIA Y TECNOLOGÍA	90E	CENTRO DE INVESTIGACIÓN EN MATERIALES AVANZADOS S.C.	24	CMIS06	CAMISOLA DE TRABAJO 65% ALGODÓN 35% POLIÉSTER UNISEX	PIEZA	46 CM	GRIS OXFORD	SI	BORDADO	4	5
CHIHUAHUA	CHIHUAHUA	38	CONSEJO NACIONAL DE CIENCIA Y TECNOLOGÍA	90E	CENTRO DE INVESTIGACIÓN EN MATERIALES AVANZADOS S.C.	24	CMIS06	CAMISOLA DE TRABAJO 65% ALGODÓN 35% POLIÉSTER UNISEX	PIEZA	48 CM	GRIS OXFORD	SI	BORDADO	2	2
CIUDAD DE MÉXICO	CUAUHTÉMOC	48	CULTURA	100	SECRETARÍA DE CULTURA	24	CMIS06	CAMISOLA DE TRABAJO 65% ALGODÓN 35% POLIÉSTER UNISEX	PIEZA	30 CM	AZUL	SI	BORDADO	1	1
CIUDAD DE MÉXICO	MIGUEL HIDALGO	7	DEFENSA NACIONAL	HXA	INSTITUTO DE SEGURIDAD SOCIAL PARA LAS FUERZAS ARMADAS MEXICANAS	26	CMIS08	CAMISOLA TÁCTICA MANGA LARGA	PIEZA	M	NEGRO	SI	BORDADO	5	5
CIUDAD DE MÉXICO	MIGUEL HIDALGO	7	DEFENSA NACIONAL	HXA	INSTITUTO DE SEGURIDAD SOCIAL PARA LAS FUERZAS ARMADAS MEXICANAS	26	CMIS08	CAMISOLA TÁCTICA MANGA LARGA	PIEZA	G	NEGRO	SI	BORDADO	4	4
CIUDAD DE MÉXICO	CUAUHTÉMOC	6	HACIENDA Y CRÉDITO PÚBLICO	E00	SERVICIO DE ADMINISTRACIÓN TRIBUTARIA	26	CMIS08	CAMISOLA TÁCTICA MANGA LARGA	PIEZA	EG	CAQUI	SI	BORDADO	130	173
CIUDAD DE MÉXICO	CUAUHTÉMOC	6	HACIENDA Y CRÉDITO PÚBLICO	E00	SERVICIO DE ADMINISTRACIÓN TRIBUTARIA	26	CMIS08	CAMISOLA TÁCTICA MANGA LARGA	PIEZA	EEG	CAQUI	SI	BORDADO	685	712
CIUDAD DE MÉXICO	CUAUHTÉMOC	6	HACIENDA Y CRÉDITO PÚBLICO	E00	SERVICIO DE ADMINISTRACIÓN TRIBUTARIA	26	CMIS08	CAMISOLA TÁCTICA MANGA LARGA	PIEZA	EEEG	CAQUI	SI	BORDADO	750	852
CIUDAD DE MÉXICO	CUAUHTÉMOC	6	HACIENDA Y CRÉDITO PÚBLICO	E00	SERVICIO DE ADMINISTRACIÓN TRIBUTARIA	26	CMIS08	CAMISOLA TÁCTICA MANGA LARGA	PIEZA	EEEEG	CAQUI	SI	BORDADO	100	120
CIUDAD DE MÉXICO	CUAUHTÉMOC	6	HACIENDA Y CRÉDITO PÚBLICO	E00	SERVICIO DE ADMINISTRACIÓN TRIBUTARIA	26	CMIS08	CAMISOLA TÁCTICA MANGA LARGA	PIEZA	EG	AZUL MARINO	SI	BORDADO	37	40
CIUDAD DE MÉXICO	CUAUHTÉMOC	6	HACIENDA Y CRÉDITO PÚBLICO	E00	SERVICIO DE ADMINISTRACIÓN TRIBUTARIA	26	CMIS08	CAMISOLA TÁCTICA MANGA LARGA	PIEZA	EEG	AZUL MARINO	SI	BORDADO	142	160
CIUDAD DE MÉXICO	CUAUHTÉMOC	6	HACIENDA Y CRÉDITO PÚBLICO	E00	SERVICIO DE ADMINISTRACIÓN TRIBUTARIA	26	CMIS08	CAMISOLA TÁCTICA MANGA LARGA	PIEZA	EEEG	AZUL MARINO	SI	BORDADO	140	146
CIUDAD DE MÉXICO	CUAUHTÉMOC	6	HACIENDA Y CRÉDITO PÚBLICO	E00	SERVICIO DE ADMINISTRACIÓN TRIBUTARIA	26	CMIS08	CAMISOLA TÁCTICA MANGA LARGA	PIEZA	EEEEG	AZUL MARINO	SI	BORDADO	8	8
CIUDAD DE MÉXICO	CUAUHTÉMOC	6	HACIENDA Y CRÉDITO PÚBLICO	E00	SERVICIO DE ADMINISTRACIÓN TRIBUTARIA	26	CMIS08	CAMISOLA TÁCTICA MANGA LARGA	PIEZA	EEEEG	AZUL MARINO	SI	BORDADO	8	8
CIUDAD DE MÉXICO	COYOACÁN	36	SEGURIDAD Y PROTECCIÓN	B00	SERVICIO DE PROTECCIÓN FEDERAL	26	CMIS08	CAMISOLA TÁCTICA MANGA LARGA	PIEZA	ECH	COYOTE	NO	NO APLICA	2	2
CIUDAD DE MÉXICO	COYOACÁN	36	SEGURIDAD Y PROTECCIÓN	B00	SERVICIO DE PROTECCIÓN FEDERAL	26	CMIS08	CAMISOLA TÁCTICA MANGA LARGA	PIEZA	CH	COYOTE	NO	NO APLICA	3	5
CIUDAD DE MÉXICO	COYOACÁN	36	SEGURIDAD Y PROTECCIÓN	B00	SERVICIO DE PROTECCIÓN FEDERAL	26	CMIS08	CAMISOLA TÁCTICA MANGA LARGA	PIEZA	M	COYOTE	NO	NO APLICA	6	8
CIUDAD DE MÉXICO	COYOACÁN	36	SEGURIDAD Y PROTECCIÓN	B00	SERVICIO DE PROTECCIÓN FEDERAL	26	CMIS08	CAMISOLA TÁCTICA MANGA LARGA	PIEZA	G	COYOTE	NO	NO APLICA	4	6
CIUDAD DE MÉXICO	COYOACÁN	36	SEGURIDAD Y PROTECCIÓN	B00	SERVICIO DE PROTECCIÓN FEDERAL	26	CMIS08	CAMISOLA TÁCTICA MANGA LARGA	PIEZA	EG	COYOTE	NO	NO APLICA	5	9
CIUDAD DE MÉXICO	COYOACÁN	36	SEGURIDAD Y PROTECCIÓN	B00	SERVICIO DE PROTECCIÓN FEDERAL	26	CMIS08	CAMISOLA TÁCTICA MANGA LARGA	PIEZA	EEG	COYOTE	NO	NO APLICA	3	3
CIUDAD DE MÉXICO	GUSTAVO A. MADERO	8	AGRICULTURA Y DESARROLLO RURAL	100	SECRETARÍA DE AGRICULTURA Y DESARROLLO RURAL	26	CMIS08	CAMISOLA TÁCTICA MANGA LARGA	PIEZA	CH	AZUL MARINO	NO	NO APLICA	1	1
COLIMA	COLIMA	9	INFRAESTRUCTURA, COMUNICACIONES Y TRANSPORTES	100	SECRETARÍA DE INFRAESTRUCTURA, COMUNICACIONES Y TRANSPORTES	26	CMIS08	CAMISOLA TÁCTICA MANGA LARGA	PIEZA	EG	VERDE LIMÓN	SI	BORDADO	11	11
AGUASCALIENTES	AGUASCALIENTES	16	MEDIO AMBIENTE Y RECURSOS NATURALES	E00	PROCURADURÍA FEDERAL DE PROTECCIÓN AL AMBIENTE	26	CMIS08	CAMISOLA TÁCTICA MANGA LARGA	PIEZA	M	BLANCO, SIMILAR PANTONE 11-1001 TCX	SI	BORDADO	8	16
AGUASCALIENTES	AGUASCALIENTES	16	MEDIO AMBIENTE Y RECURSOS NATURALES	E00	PROCURADURÍA FEDERAL DE PROTECCIÓN AL AMBIENTE	26	CMIS08	CAMISOLA TÁCTICA MANGA LARGA	PIEZA	G	BLANCO, SIMILAR PANTONE 11-1001 TCX	SI	BORDADO	8	16
AGUASCALIENTES	AGUASCALIENTES	16	MEDIO AMBIENTE Y RECURSOS NATURALES	E00	PROCURADURÍA FEDERAL DE PROTECCIÓN AL AMBIENTE	26	CMIS08	CAMISOLA TÁCTICA MANGA LARGA	PIEZA	EG	BLANCO, SIMILAR PANTONE 11-1001 TCX	SI	BORDADO	10	20
AGUASCALIENTES	AGUASCALIENTES	16	MEDIO AMBIENTE Y RECURSOS NATURALES	E00	PROCURADURÍA FEDERAL DE PROTECCIÓN AL AMBIENTE	26	CMIS08	CAMISOLA TÁCTICA MANGA LARGA	PIEZA	EEG	BLANCO, SIMILAR PANTONE 11-1001 TCX	SI	BORDADO	6	12
BAJA CALIFORNIA	MEXICALI	16	MEDIO AMBIENTE Y RECURSOS NATURALES	E00	PROCURADURÍA FEDERAL DE PROTECCIÓN AL AMBIENTE	26	CMIS08	CAMISOLA TÁCTICA MANGA LARGA	PIEZA	ECH	BLANCO, SIMILAR PANTONE 11-1001 TCX	SI	BORDADO	8	16
BAJA CALIFORNIA	MEXICALI	16	MEDIO AMBIENTE Y RECURSOS NATURALES	E00	PROCURADURÍA FEDERAL DE PROTECCIÓN AL AMBIENTE	26	CMIS08	CAMISOLA TÁCTICA MANGA LARGA	PIEZA	CH	BLANCO, SIMILAR PANTONE 11-1001 TCX	SI	BORDADO	8	16
BAJA CALIFORNIA	MEXICALI	16	MEDIO AMBIENTE Y RECURSOS NATURALES	E00	PROCURADURÍA FEDERAL DE PROTECCIÓN AL AMBIENTE	26	CMIS08	CAMISOLA TÁCTICA MANGA LARGA	PIEZA	M	BLANCO, SIMILAR PANTONE 11-1001 TCX	SI	BORDADO	8	16
BAJA CALIFORNIA	MEXICALI	16	MEDIO AMBIENTE Y RECURSOS NATURALES	E00	PROCURADURÍA FEDERAL DE PROTECCIÓN AL AMBIENTE	26	CMIS08	CAMISOLA TÁCTICA MANGA LARGA	PIEZA	G	BLANCO, SIMILAR PANTONE 11-1001 TCX	SI	BORDADO	10	20
BAJA CALIFORNIA	MEXICALI	16	MEDIO AMBIENTE Y RECURSOS NATURALES	E00	PROCURADURÍA FEDERAL DE PROTECCIÓN AL AMBIENTE	26	CMIS08	CAMISOLA TÁCTICA MANGA LARGA	PIEZA	EG	BLANCO, SIMILAR PANTONE 11-1001 TCX	SI	BORDADO	8	16
BAJA CALIFORNIA	MEXICALI	16	MEDIO AMBIENTE Y RECURSOS NATURALES	E00	PROCURADURÍA FEDERAL DE PROTECCIÓN AL AMBIENTE	26	CMIS08	CAMISOLA TÁCTICA MANGA LARGA	PIEZA	EEG	BLANCO, SIMILAR PANTONE 11-1001 TCX	SI	BORDADO	8	16
BAJA CALIFORNIA SUR	LA PAZ	16	MEDIO AMBIENTE Y RECURSOS NATURALES	E00	PROCURADURÍA FEDERAL DE PROTECCIÓN AL AMBIENTE	26	CMIS08	CAMISOLA TÁCTICA MANGA LARGA	PIEZA	CH	BLANCO, SIMILAR PANTONE 11-1001 TCX	SI	BORDADO	6	12
BAJA CALIFORNIA SUR	LA PAZ	16	MEDIO AMBIENTE Y RECURSOS NATURALES	E00	PROCURADURÍA FEDERAL DE PROTECCIÓN AL AMBIENTE	26	CMIS08	CAMISOLA TÁCTICA MANGA LARGA	PIEZA	M	BLANCO, SIMILAR PANTONE 11-1001 TCX	SI	BORDADO	8	16
BAJA CALIFORNIA SUR	LA PAZ	16	MEDIO AMBIENTE Y RECURSOS NATURALES	E00	PROCURADURÍA FEDERAL DE PROTECCIÓN AL AMBIENTE	26	CMIS08	CAMISOLA TÁCTICA MANGA LARGA	PIEZA	G	BLANCO, SIMILAR PANTONE 11-1001 TCX	SI	BORDADO	8	16
BAJA CALIFORNIA SUR	LA PAZ	16	MEDIO AMBIENTE Y RECURSOS NATURALES	E00	PROCURADURÍA FEDERAL DE PROTECCIÓN AL AMBIENTE	26	CMIS08	CAMISOLA TÁCTICA MANGA LARGA	PIEZA	EG	BLANCO, SIMILAR PANTONE 11-1001 TCX	SI	BORDADO	6	12
CAMPECHE	CAMPECHE	16	MEDIO AMBIENTE Y RECURSOS NATURALES	E00	PROCURADURÍA FEDERAL DE PROTECCIÓN AL AMBIENTE	26	CMIS08	CAMISOLA TÁCTICA MANGA LARGA	PIEZA	M	BLANCO, SIMILAR PANTONE 11-1001 TCX	SI	BORDADO	4	8
CAMPECHE	CAMPECHE	16	MEDIO AMBIENTE Y RECURSOS NATURALES	E00	PROCURADURÍA FEDERAL DE PROTECCIÓN AL AMBIENTE	26	CMIS08	CAMISOLA TÁCTICA MANGA LARGA	PIEZA	G	BLANCO, SIMILAR PANTONE 11-1001 TCX	SI	BORDADO	4	8
CAMPECHE	CAMPECHE	16	MEDIO AMBIENTE Y RECURSOS NATURALES	E00	PROCURADURÍA FEDERAL DE PROTECCIÓN AL AMBIENTE	26	CMIS08	CAMISOLA TÁCTICA MANGA LARGA	PIEZA	EG	BLANCO, SIMILAR PANTONE 11-1001 TCX	SI	BORDADO	4	8
CAMPECHE	CAMPECHE	16	MEDIO AMBIENTE Y RECURSOS NATURALES	E00	PROCURADURÍA FEDERAL DE PROTECCIÓN AL AMBIENTE	26	CMIS08	CAMISOLA TÁCTICA MANGA LARGA	PIEZA	EEG	BLANCO, SIMILAR PANTONE 11-1001 TCX	SI	BORDADO	4	8
CHIAPAS	TUXTLA GUTIÉRREZ	16	MEDIO AMBIENTE Y RECURSOS NATURALES	E00	PROCURADURÍA FEDERAL DE PROTECCIÓN AL AMBIENTE	26	CMIS08	CAMISOLA TÁCTICA MANGA LARGA	PIEZA	G	BLANCO, SIMILAR PANTONE 11-1001 TCX	SI	BORDADO	8	16
CHIAPAS	TUXTLA GUTIÉRREZ	16	MEDIO AMBIENTE Y RECURSOS NATURALES	E00	PROCURADURÍA FEDERAL DE PROTECCIÓN AL AMBIENTE	26	CMIS08	CAMISOLA TÁCTICA MANGA LARGA	PIEZA	EG	BLANCO, SIMILAR PANTONE 11-1001 TCX	SI	BORDADO	8	16
CHIAPAS	TUXTLA GUTIÉRREZ	16	MEDIO AMBIENTE Y RECURSOS NATURALES	E00	PROCURADURÍA FEDERAL DE PROTECCIÓN AL AMBIENTE	26	CMIS08	CAMISOLA TÁCTICA MANGA LARGA	PIEZA	EEG	BLANCO, SIMILAR PANTONE 11-1001 TCX	SI	BORDADO	8	16
CHIAPAS	TUXTLA GUTIÉRREZ	16	MEDIO AMBIENTE Y RECURSOS NATURALES	E00	PROCURADURÍA FEDERAL DE PROTECCIÓN AL AMBIENTE	26	CMIS08	CAMISOLA TÁCTICA MANGA LARGA	PIEZA	EEEG	BLANCO, SIMILAR PANTONE 11-1001 TCX	SI	BORDADO	4	8
CHIHUAHUA	CHIHUAHUA	16	MEDIO AMBIENTE Y RECURSOS NATURALES	E00	PROCURADURÍA FEDERAL DE PROTECCIÓN AL AMBIENTE	26	CMIS08	CAMISOLA TÁCTICA MANGA LARGA	PIEZA	CH	BLANCO, SIMILAR PANTONE 11-1001 TCX	SI	BORDADO	4	8
CHIHUAHUA	CHIHUAHUA	16	MEDIO AMBIENTE Y RECURSOS NATURALES	E00	PROCURADURÍA FEDERAL DE PROTECCIÓN AL AMBIENTE	26	CMIS08	CAMISOLA TÁCTICA MANGA LARGA	PIEZA	M	BLANCO, SIMILAR PANTONE 11-1001 TCX	SI	BORDADO	4	8
CHIHUAHUA	CHIHUAHUA	16	MEDIO AMBIENTE Y RECURSOS NATURALES	E00	PROCURADURÍA FEDERAL DE PROTECCIÓN AL AMBIENTE	26	CMIS08	CAMISOLA TÁCTICA MANGA LARGA	PIEZA	G	BLANCO, SIMILAR PANTONE 11-1001 TCX	SI	BORDADO	2	4
CHIHUAHUA	JUÁREZ	16	MEDIO AMBIENTE Y RECURSOS NATURALES	E00	PROCURADURÍA FEDERAL DE PROTECCIÓN AL AMBIENTE	26	CMIS08	CAMISOLA TÁCTICA MANGA LARGA	PIEZA	EG	BLANCO, SIMILAR PANTONE 11-1001 TCX	SI	BORDADO	10	20
CHIHUAHUA	JUÁREZ	16	MEDIO AMBIENTE Y RECURSOS NATURALES	E00	PROCURADURÍA FEDERAL DE PROTECCIÓN AL AMBIENTE	26	CMIS08	CAMISOLA TÁCTICA MANGA LARGA	PIEZA	EEG	BLANCO, SIMILAR PANTONE 11-1001 TCX	SI	BORDADO	12	24
CHIHUAHUA	JUÁREZ	16	MEDIO AMBIENTE Y RECURSOS NATURALES	E00	PROCURADURÍA FEDERAL DE PROTECCIÓN AL AMBIENTE	26	CMIS08	CAMISOLA TÁCTICA MANGA LARGA	PIEZA	EEEG	BLANCO, SIMILAR PANTONE 11-1001 TCX	SI	BORDADO	10	20
CIUDAD DE MÉXICO	BENITO JUÁREZ	16	MEDIO AMBIENTE Y RECURSOS NATURALES	E00	PROCURADURÍA FEDERAL DE PROTECCIÓN AL AMBIENTE	26	CMIS08	CAMISOLA TÁCTICA MANGA LARGA	PIEZA	ECH	BLANCO, SIMILAR PANTONE 11-1001 TCX	SI	BORDADO	28	56
CIUDAD DE MÉXICO	BENITO JUÁREZ	16	MEDIO AMBIENTE Y RECURSOS NATURALES	E00	PROCURADURÍA FEDERAL DE PROTECCIÓN AL AMBIENTE	26	CMIS08	CAMISOLA TÁCTICA MANGA LARGA	PIEZA	CH	BLANCO, SIMILAR PANTONE 11-1001 TCX	SI	BORDADO	28	56
CIUDAD DE MÉXICO	BENITO JUÁREZ	16	MEDIO AMBIENTE Y RECURSOS NATURALES	E00	PROCURADURÍA FEDERAL DE PROTECCIÓN AL AMBIENTE	26	CMIS08	CAMISOLA TÁCTICA MANGA LARGA	PIEZA	M	BLANCO, SIMILAR PANTONE 11-1001 TCX	SI	BORDADO	38	76
CIUDAD DE MÉXICO	BENITO JUÁREZ	16	MEDIO AMBIENTE Y RECURSOS NATURALES	E00	PROCURADURÍA FEDERAL DE PROTECCIÓN AL AMBIENTE	26	CMIS08	CAMISOLA TÁCTICA MANGA LARGA	PIEZA	G	BLANCO, SIMILAR PANTONE 11-1001 TCX	SI	BORDADO	32	64
CIUDAD DE MÉXICO	BENITO JUÁREZ	16	MEDIO AMBIENTE Y RECURSOS NATURALES	E00	PROCURADURÍA FEDERAL DE PROTECCIÓN AL AMBIENTE	26	CMIS08	CAMISOLA TÁCTICA MANGA LARGA	PIEZA	EG	BLANCO, SIMILAR PANTONE 11-1001 TCX	SI	BORDADO	34	68
CIUDAD DE MÉXICO	BENITO JUÁREZ	16	MEDIO AMBIENTE Y RECURSOS NATURALES	E00	PROCURADURÍA FEDERAL DE PROTECCIÓN AL AMBIENTE	26	CMIS08	CAMISOLA TÁCTICA MANGA LARGA	PIEZA	EEG	BLANCO, SIMILAR PANTONE 11-1001 TCX	SI	BORDADO	20	40
CIUDAD DE MÉXICO	BENITO JUÁREZ	16	MEDIO AMBIENTE Y RECURSOS NATURALES	E00	PROCURADURÍA FEDERAL DE PROTECCIÓN AL AMBIENTE	26	CMIS08	CAMISOLA TÁCTICA MANGA LARGA	PIEZA	EEEG	BLANCO, SIMILAR PANTONE 11-1001 TCX	SI	BORDADO	20	40
COAHUILA	SALTILLO	16	MEDIO AMBIENTE Y RECURSOS NATURALES	E00	PROCURADURÍA FEDERAL DE PROTECCIÓN AL AMBIENTE	26	CMIS08	CAMISOLA TÁCTICA MANGA LARGA	PIEZA	M	BLANCO, SIMILAR PANTONE 11-1001 TCX	SI	BORDADO	4	8
COAHUILA	SALTILLO	16	MEDIO AMBIENTE Y RECURSOS NATURALES	E00	PROCURADURÍA FEDERAL DE PROTECCIÓN AL AMBIENTE	26	CMIS08	CAMISOLA TÁCTICA MANGA LARGA	PIEZA	G	BLANCO, SIMILAR PANTONE 11-1001 TCX	SI	BORDADO	6	12
COAHUILA	SALTILLO	16	MEDIO AMBIENTE Y RECURSOS NATURALES	E00	PROCURADURÍA FEDERAL DE PROTECCIÓN AL AMBIENTE	26	CMIS08	CAMISOLA TÁCTICA MANGA LARGA	PIEZA	EG	BLANCO, SIMILAR PANTONE 11-1001 TCX	SI	BORDADO	6	12
COAHUILA	SALTILLO	16	MEDIO AMBIENTE Y RECURSOS NATURALES	E00	PROCURADURÍA FEDERAL DE PROTECCIÓN AL AMBIENTE	26	CMIS08	CAMISOLA TÁCTICA MANGA LARGA	PIEZA	EEG	BLANCO, SIMILAR PANTONE 11-1001 TCX	SI	BORDADO	4	8
COLIMA	COLIMA	16	MEDIO AMBIENTE Y RECURSOS NATURALES	E00	PROCURADURÍA FEDERAL DE PROTECCIÓN AL AMBIENTE	26	CMIS08	CAMISOLA TÁCTICA MANGA LARGA	PIEZA	CH	BLANCO, SIMILAR PANTONE 11-1001 TCX	SI	BORDADO	8	16
COLIMA	COLIMA	16	MEDIO AMBIENTE Y RECURSOS NATURALES	E00	PROCURADURÍA FEDERAL DE PROTECCIÓN AL AMBIENTE	26	CMIS08	CAMISOLA TÁCTICA MANGA LARGA	PIEZA	M	BLANCO, SIMILAR PANTONE 11-1001 TCX	SI	BORDADO	8	16
COLIMA	COLIMA	16	MEDIO AMBIENTE Y RECURSOS NATURALES	E00	PROCURADURÍA FEDERAL DE PROTECCIÓN AL AMBIENTE	26	CMIS08	CAMISOLA TÁCTICA MANGA LARGA	PIEZA	G	BLANCO, SIMILAR PANTONE 11-1001 TCX	SI	BORDADO	10	20
DURANGO	VICENTE GUERRERO	16	MEDIO AMBIENTE Y RECURSOS NATURALES	E00	PROCURADURÍA FEDERAL DE PROTECCIÓN AL AMBIENTE	26	CMIS08	CAMISOLA TÁCTICA MANGA LARGA	PIEZA	M	BLANCO, SIMILAR PANTONE 11-1001 TCX	SI	BORDADO	4	8
DURANGO	VICENTE GUERRERO	16	MEDIO AMBIENTE Y RECURSOS NATURALES	E00	PROCURADURÍA FEDERAL DE PROTECCIÓN AL AMBIENTE	26	CMIS08	CAMISOLA TÁCTICA MANGA LARGA	PIEZA	G	BLANCO, SIMILAR PANTONE 11-1001 TCX	SI	BORDADO	8	16
DURANGO	VICENTE GUERRERO	16	MEDIO AMBIENTE Y RECURSOS NATURALES	E00	PROCURADURÍA FEDERAL DE PROTECCIÓN AL AMBIENTE	26	CMIS08	CAMISOLA TÁCTICA MANGA LARGA	PIEZA	EG	BLANCO, SIMILAR PANTONE 11-1001 TCX	SI	BORDADO	8	16
DURANGO	VICENTE GUERRERO	16	MEDIO AMBIENTE Y RECURSOS NATURALES	E00	PROCURADURÍA FEDERAL DE PROTECCIÓN AL AMBIENTE	26	CMIS08	CAMISOLA TÁCTICA MANGA LARGA	PIEZA	EEG	BLANCO, SIMILAR PANTONE 11-1001 TCX	SI	BORDADO	4	8
DURANGO	VICENTE GUERRERO	16	MEDIO AMBIENTE Y RECURSOS NATURALES	E00	PROCURADURÍA FEDERAL DE PROTECCIÓN AL AMBIENTE	26	CMIS08	CAMISOLA TÁCTICA MANGA LARGA	PIEZA	EEEG	BLANCO, SIMILAR PANTONE 11-1001 TCX	SI	BORDADO	4	8
GUANAJUATO	GUANAJUATO	16	MEDIO AMBIENTE Y RECURSOS NATURALES	E00	PROCURADURÍA FEDERAL DE PROTECCIÓN AL AMBIENTE	26	CMIS08	CAMISOLA TÁCTICA MANGA LARGA	PIEZA	ECH	BLANCO, SIMILAR PANTONE 11-1001 TCX	SI	BORDADO	6	12
GUANAJUATO	GUANAJUATO	16	MEDIO AMBIENTE Y RECURSOS NATURALES	E00	PROCURADURÍA FEDERAL DE PROTECCIÓN AL AMBIENTE	26	CMIS08	CAMISOLA TÁCTICA MANGA LARGA	PIEZA	G	BLANCO, SIMILAR PANTONE 11-1001 TCX	SI	BORDADO	6	12
GUANAJUATO	GUANAJUATO	16	MEDIO AMBIENTE Y RECURSOS NATURALES	E00	PROCURADURÍA FEDERAL DE PROTECCIÓN AL AMBIENTE	26	CMIS08	CAMISOLA TÁCTICA MANGA LARGA	PIEZA	EG	BLANCO, SIMILAR PANTONE 11-1001 TCX	SI	BORDADO	8	16
GUANAJUATO	GUANAJUATO	16	MEDIO AMBIENTE Y RECURSOS NATURALES	E00	PROCURADURÍA FEDERAL DE PROTECCIÓN AL AMBIENTE	26	CMIS08	CAMISOLA TÁCTICA MANGA LARGA	PIEZA	EEG	BLANCO, SIMILAR PANTONE 11-1001 TCX	SI	BORDADO	4	8
GUANAJUATO	GUANAJUATO	16	MEDIO AMBIENTE Y RECURSOS NATURALES	E00	PROCURADURÍA FEDERAL DE PROTECCIÓN AL AMBIENTE	26	CMIS08	CAMISOLA TÁCTICA MANGA LARGA	PIEZA	EEEG	BLANCO, SIMILAR PANTONE 11-1001 TCX	SI	BORDADO	4	8
GUERRERO	ACAPULCO DE JUÁREZ	16	MEDIO AMBIENTE Y RECURSOS NATURALES	E00	PROCURADURÍA FEDERAL DE PROTECCIÓN AL AMBIENTE	26	CMIS08	CAMISOLA TÁCTICA MANGA LARGA	PIEZA	CH	BLANCO, SIMILAR PANTONE 11-1001 TCX	SI	BORDADO	6	12
GUERRERO	ACAPULCO DE JUÁREZ	16	MEDIO AMBIENTE Y RECURSOS NATURALES	E00	PROCURADURÍA FEDERAL DE PROTECCIÓN AL AMBIENTE	26	CMIS08	CAMISOLA TÁCTICA MANGA LARGA	PIEZA	M	BLANCO, SIMILAR PANTONE 11-1001 TCX	SI	BORDADO	8	16
GUERRERO	ACAPULCO DE JUÁREZ	16	MEDIO AMBIENTE Y RECURSOS NATURALES	E00	PROCURADURÍA FEDERAL DE PROTECCIÓN AL AMBIENTE	26	CMIS08	CAMISOLA TÁCTICA MANGA LARGA	PIEZA	G	BLANCO, SIMILAR PANTONE 11-1001 TCX	SI	BORDADO	8	16
GUERRERO	ACAPULCO DE JUÁREZ	16	MEDIO AMBIENTE Y RECURSOS NATURALES	E00	PROCURADURÍA FEDERAL DE PROTECCIÓN AL AMBIENTE	26	CMIS08	CAMISOLA TÁCTICA MANGA LARGA	PIEZA	EG	BLANCO, SIMILAR PANTONE 11-1001 TCX	SI	BORDADO	6	12
HIDALGO	PACHUCA DE SOTO	16	MEDIO AMBIENTE Y RECURSOS NATURALES	E00	PROCURADURÍA FEDERAL DE PROTECCIÓN AL AMBIENTE	26	CMIS08	CAMISOLA TÁCTICA MANGA LARGA	PIEZA	G	BLANCO, SIMILAR PANTONE 11-1001 TCX	SI	BORDADO	6	12
HIDALGO	PACHUCA DE SOTO	16	MEDIO AMBIENTE Y RECURSOS NATURALES	E00	PROCURADURÍA FEDERAL DE PROTECCIÓN AL AMBIENTE	26	CMIS08	CAMISOLA TÁCTICA MANGA LARGA	PIEZA	EG	BLANCO, SIMILAR PANTONE 11-1001 TCX	SI	BORDADO	6	12
HIDALGO	PACHUCA DE SOTO	16	MEDIO AMBIENTE Y RECURSOS NATURALES	E00	PROCURADURÍA FEDERAL DE PROTECCIÓN AL AMBIENTE	26	CMIS08	CAMISOLA TÁCTICA MANGA LARGA	PIEZA	EEG	BLANCO, SIMILAR PANTONE 11-1001 TCX	SI	BORDADO	4	8
HIDALGO	PACHUCA DE SOTO	16	MEDIO AMBIENTE Y RECURSOS NATURALES	E00	PROCURADURÍA FEDERAL DE PROTECCIÓN AL AMBIENTE	26	CMIS08	CAMISOLA TÁCTICA MANGA LARGA	PIEZA	EEEG	BLANCO, SIMILAR PANTONE 11-1001 TCX	SI	BORDADO	4	8
JALISCO	GUADALAJARA	16	MEDIO AMBIENTE Y RECURSOS NATURALES	E00	PROCURADURÍA FEDERAL DE PROTECCIÓN AL AMBIENTE	26	CMIS08	CAMISOLA TÁCTICA MANGA LARGA	PIEZA	CH	BLANCO, SIMILAR PANTONE 11-1001 TCX	SI	BORDADO	12	24
JALISCO	GUADALAJARA	16	MEDIO AMBIENTE Y RECURSOS NATURALES	E00	PROCURADURÍA FEDERAL DE PROTECCIÓN AL AMBIENTE	26	CMIS08	CAMISOLA TÁCTICA MANGA LARGA	PIEZA	G	BLANCO, SIMILAR PANTONE 11-1001 TCX	SI	BORDADO	8	16
JALISCO	GUADALAJARA	16	MEDIO AMBIENTE Y RECURSOS NATURALES	E00	PROCURADURÍA FEDERAL DE PROTECCIÓN AL AMBIENTE	26	CMIS08	CAMISOLA TÁCTICA MANGA LARGA	PIEZA	EEG	BLANCO, SIMILAR PANTONE 11-1001 TCX	SI	BORDADO	8	16
ESTADO DE MÉXICO	TOLUCA	16	MEDIO AMBIENTE Y RECURSOS NATURALES	E00	PROCURADURÍA FEDERAL DE PROTECCIÓN AL AMBIENTE	26	CMIS08	CAMISOLA TÁCTICA MANGA LARGA	PIEZA	M	BLANCO, SIMILAR PANTONE 11-1001 TCX	SI	BORDADO	8	16
ESTADO DE MÉXICO	TOLUCA	16	MEDIO AMBIENTE Y RECURSOS NATURALES	E00	PROCURADURÍA FEDERAL DE PROTECCIÓN AL AMBIENTE	26	CMIS08	CAMISOLA TÁCTICA MANGA LARGA	PIEZA	G	BLANCO, SIMILAR PANTONE 11-1001 TCX	SI	BORDADO	8	16
ESTADO DE MÉXICO	TOLUCA	16	MEDIO AMBIENTE Y RECURSOS NATURALES	E00	PROCURADURÍA FEDERAL DE PROTECCIÓN AL AMBIENTE	26	CMIS08	CAMISOLA TÁCTICA MANGA LARGA	PIEZA	EG	BLANCO, SIMILAR PANTONE 11-1001 TCX	SI	BORDADO	8	16
MICHOACÁN	MORELIA	16	MEDIO AMBIENTE Y RECURSOS NATURALES	E00	PROCURADURÍA FEDERAL DE PROTECCIÓN AL AMBIENTE	26	CMIS08	CAMISOLA TÁCTICA MANGA LARGA	PIEZA	M	BLANCO, SIMILAR PANTONE 11-1001 TCX	SI	BORDADO	10	20
MICHOACÁN	MORELIA	16	MEDIO AMBIENTE Y RECURSOS NATURALES	E00	PROCURADURÍA FEDERAL DE PROTECCIÓN AL AMBIENTE	26	CMIS08	CAMISOLA TÁCTICA MANGA LARGA	PIEZA	G	BLANCO, SIMILAR PANTONE 11-1001 TCX	SI	BORDADO	12	24
MICHOACÁN	MORELIA	16	MEDIO AMBIENTE Y RECURSOS NATURALES	E00	PROCURADURÍA FEDERAL DE PROTECCIÓN AL AMBIENTE	26	CMIS08	CAMISOLA TÁCTICA MANGA LARGA	PIEZA	EG	BLANCO, SIMILAR PANTONE 11-1001 TCX	SI	BORDADO	10	20
MICHOACÁN	MORELIA	16	MEDIO AMBIENTE Y RECURSOS NATURALES	E00	PROCURADURÍA FEDERAL DE PROTECCIÓN AL AMBIENTE	26	CMIS08	CAMISOLA TÁCTICA MANGA LARGA	PIEZA	EEG	BLANCO, SIMILAR PANTONE 11-1001 TCX	SI	BORDADO	8	16
MICHOACÁN	MORELIA	16	MEDIO AMBIENTE Y RECURSOS NATURALES	E00	PROCURADURÍA FEDERAL DE PROTECCIÓN AL AMBIENTE	26	CMIS08	CAMISOLA TÁCTICA MANGA LARGA	PIEZA	EEEG	BLANCO, SIMILAR PANTONE 11-1001 TCX	SI	BORDADO	8	16
MORELOS	CUERNAVACA	16	MEDIO AMBIENTE Y RECURSOS NATURALES	E00	PROCURADURÍA FEDERAL DE PROTECCIÓN AL AMBIENTE	26	CMIS08	CAMISOLA TÁCTICA MANGA LARGA	PIEZA	CH	BLANCO, SIMILAR PANTONE 11-1001 TCX	SI	BORDADO	8	16
MORELOS	CUERNAVACA	16	MEDIO AMBIENTE Y RECURSOS NATURALES	E00	PROCURADURÍA FEDERAL DE PROTECCIÓN AL AMBIENTE	26	CMIS08	CAMISOLA TÁCTICA MANGA LARGA	PIEZA	M	BLANCO, SIMILAR PANTONE 11-1001 TCX	SI	BORDADO	8	16
MORELOS	CUERNAVACA	16	MEDIO AMBIENTE Y RECURSOS NATURALES	E00	PROCURADURÍA FEDERAL DE PROTECCIÓN AL AMBIENTE	26	CMIS08	CAMISOLA TÁCTICA MANGA LARGA	PIEZA	G	BLANCO, SIMILAR PANTONE 11-1001 TCX	SI	BORDADO	6	12
MORELOS	CUERNAVACA	16	MEDIO AMBIENTE Y RECURSOS NATURALES	E00	PROCURADURÍA FEDERAL DE PROTECCIÓN AL AMBIENTE	26	CMIS08	CAMISOLA TÁCTICA MANGA LARGA	PIEZA	EG	BLANCO, SIMILAR PANTONE 11-1001 TCX	SI	BORDADO	8	16
NAYARIT	TEPIC	16	MEDIO AMBIENTE Y RECURSOS NATURALES	E00	PROCURADURÍA FEDERAL DE PROTECCIÓN AL AMBIENTE	26	CMIS08	CAMISOLA TÁCTICA MANGA LARGA	PIEZA	CH	BLANCO, SIMILAR PANTONE 11-1001 TCX	SI	BORDADO	6	12
NAYARIT	TEPIC	16	MEDIO AMBIENTE Y RECURSOS NATURALES	E00	PROCURADURÍA FEDERAL DE PROTECCIÓN AL AMBIENTE	26	CMIS08	CAMISOLA TÁCTICA MANGA LARGA	PIEZA	G	BLANCO, SIMILAR PANTONE 11-1001 TCX	SI	BORDADO	6	12
NAYARIT	TEPIC	16	MEDIO AMBIENTE Y RECURSOS NATURALES	E00	PROCURADURÍA FEDERAL DE PROTECCIÓN AL AMBIENTE	26	CMIS08	CAMISOLA TÁCTICA MANGA LARGA	PIEZA	EG	BLANCO, SIMILAR PANTONE 11-1001 TCX	SI	BORDADO	6	12
NAYARIT	TEPIC	16	MEDIO AMBIENTE Y RECURSOS NATURALES	E00	PROCURADURÍA FEDERAL DE PROTECCIÓN AL AMBIENTE	26	CMIS08	CAMISOLA TÁCTICA MANGA LARGA	PIEZA	EEG	BLANCO, SIMILAR PANTONE 11-1001 TCX	SI	BORDADO	6	12
NAYARIT	TEPIC	16	MEDIO AMBIENTE Y RECURSOS NATURALES	E00	PROCURADURÍA FEDERAL DE PROTECCIÓN AL AMBIENTE	26	CMIS08	CAMISOLA TÁCTICA MANGA LARGA	PIEZA	EEEG	BLANCO, SIMILAR PANTONE 11-1001 TCX	SI	BORDADO	6	12
NUEVO LEÓN	GUADALUPE	16	MEDIO AMBIENTE Y RECURSOS NATURALES	E00	PROCURADURÍA FEDERAL DE PROTECCIÓN AL AMBIENTE	26	CMIS08	CAMISOLA TÁCTICA MANGA LARGA	PIEZA	CH	BLANCO, SIMILAR PANTONE 11-1001 TCX	SI	BORDADO	10	20
NUEVO LEÓN	GUADALUPE	16	MEDIO AMBIENTE Y RECURSOS NATURALES	E00	PROCURADURÍA FEDERAL DE PROTECCIÓN AL AMBIENTE	26	CMIS08	CAMISOLA TÁCTICA MANGA LARGA	PIEZA	M	BLANCO, SIMILAR PANTONE 11-1001 TCX	SI	BORDADO	10	20
NUEVO LEÓN	GUADALUPE	16	MEDIO AMBIENTE Y RECURSOS NATURALES	E00	PROCURADURÍA FEDERAL DE PROTECCIÓN AL AMBIENTE	26	CMIS08	CAMISOLA TÁCTICA MANGA LARGA	PIEZA	G	BLANCO, SIMILAR PANTONE 11-1001 TCX	SI	BORDADO	12	24
NUEVO LEÓN	GUADALUPE	16	MEDIO AMBIENTE Y RECURSOS NATURALES	E00	PROCURADURÍA FEDERAL DE PROTECCIÓN AL AMBIENTE	26	CMIS08	CAMISOLA TÁCTICA MANGA LARGA	PIEZA	EG	BLANCO, SIMILAR PANTONE 11-1001 TCX	SI	BORDADO	10	20
OAXACA	OAXACA DE JUÁREZ	16	MEDIO AMBIENTE Y RECURSOS NATURALES	E00	PROCURADURÍA FEDERAL DE PROTECCIÓN AL AMBIENTE	26	CMIS08	CAMISOLA TÁCTICA MANGA LARGA	PIEZA	M	BLANCO, SIMILAR PANTONE 11-1001 TCX	SI	BORDADO	16	32
OAXACA	OAXACA DE JUÁREZ	16	MEDIO AMBIENTE Y RECURSOS NATURALES	E00	PROCURADURÍA FEDERAL DE PROTECCIÓN AL AMBIENTE	26	CMIS08	CAMISOLA TÁCTICA MANGA LARGA	PIEZA	G	BLANCO, SIMILAR PANTONE 11-1001 TCX	SI	BORDADO	16	32
OAXACA	OAXACA DE JUÁREZ	16	MEDIO AMBIENTE Y RECURSOS NATURALES	E00	PROCURADURÍA FEDERAL DE PROTECCIÓN AL AMBIENTE	26	CMIS08	CAMISOLA TÁCTICA MANGA LARGA	PIEZA	EG	BLANCO, SIMILAR PANTONE 11-1001 TCX	SI	BORDADO	14	28
OAXACA	OAXACA DE JUÁREZ	16	MEDIO AMBIENTE Y RECURSOS NATURALES	E00	PROCURADURÍA FEDERAL DE PROTECCIÓN AL AMBIENTE	26	CMIS08	CAMISOLA TÁCTICA MANGA LARGA	PIEZA	EEG	BLANCO, SIMILAR PANTONE 11-1001 TCX	SI	BORDADO	10	20
PUEBLA	PUEBLA	16	MEDIO AMBIENTE Y RECURSOS NATURALES	E00	PROCURADURÍA FEDERAL DE PROTECCIÓN AL AMBIENTE	26	CMIS08	CAMISOLA TÁCTICA MANGA LARGA	PIEZA	M	BLANCO, SIMILAR PANTONE 11-1001 TCX	SI	BORDADO	10	20
PUEBLA	PUEBLA	16	MEDIO AMBIENTE Y RECURSOS NATURALES	E00	PROCURADURÍA FEDERAL DE PROTECCIÓN AL AMBIENTE	26	CMIS08	CAMISOLA TÁCTICA MANGA LARGA	PIEZA	G	BLANCO, SIMILAR PANTONE 11-1001 TCX	SI	BORDADO	10	20
PUEBLA	PUEBLA	16	MEDIO AMBIENTE Y RECURSOS NATURALES	E00	PROCURADURÍA FEDERAL DE PROTECCIÓN AL AMBIENTE	26	CMIS08	CAMISOLA TÁCTICA MANGA LARGA	PIEZA	EG	BLANCO, SIMILAR PANTONE 11-1001 TCX	SI	BORDADO	8	16
QUERÉTARO	QUERÉTARO	16	MEDIO AMBIENTE Y RECURSOS NATURALES	E00	PROCURADURÍA FEDERAL DE PROTECCIÓN AL AMBIENTE	26	CMIS08	CAMISOLA TÁCTICA MANGA LARGA	PIEZA	ECH	BLANCO, SIMILAR PANTONE 11-1001 TCX	SI	BORDADO	4	8
QUERÉTARO	QUERÉTARO	16	MEDIO AMBIENTE Y RECURSOS NATURALES	E00	PROCURADURÍA FEDERAL DE PROTECCIÓN AL AMBIENTE	26	CMIS08	CAMISOLA TÁCTICA MANGA LARGA	PIEZA	G	BLANCO, SIMILAR PANTONE 11-1001 TCX	SI	BORDADO	6	12
QUERÉTARO	QUERÉTARO	16	MEDIO AMBIENTE Y RECURSOS NATURALES	E00	PROCURADURÍA FEDERAL DE PROTECCIÓN AL AMBIENTE	26	CMIS08	CAMISOLA TÁCTICA MANGA LARGA	PIEZA	EG	BLANCO, SIMILAR PANTONE 11-1001 TCX	SI	BORDADO	6	12
QUERÉTARO	QUERÉTARO	16	MEDIO AMBIENTE Y RECURSOS NATURALES	E00	PROCURADURÍA FEDERAL DE PROTECCIÓN AL AMBIENTE	26	CMIS08	CAMISOLA TÁCTICA MANGA LARGA	PIEZA	EEG	BLANCO, SIMILAR PANTONE 11-1001 TCX	SI	BORDADO	4	8
QUERÉTARO	QUERÉTARO	16	MEDIO AMBIENTE Y RECURSOS NATURALES	E00	PROCURADURÍA FEDERAL DE PROTECCIÓN AL AMBIENTE	26	CMIS08	CAMISOLA TÁCTICA MANGA LARGA	PIEZA	EEEG	BLANCO, SIMILAR PANTONE 11-1001 TCX	SI	BORDADO	4	8
QUINTANA ROO	BENITO JUÁREZ	16	MEDIO AMBIENTE Y RECURSOS NATURALES	E00	PROCURADURÍA FEDERAL DE PROTECCIÓN AL AMBIENTE	26	CMIS08	CAMISOLA TÁCTICA MANGA LARGA	PIEZA	CH	BLANCO, SIMILAR PANTONE 11-1001 TCX	SI	BORDADO	8	16
QUINTANA ROO	BENITO JUÁREZ	16	MEDIO AMBIENTE Y RECURSOS NATURALES	E00	PROCURADURÍA FEDERAL DE PROTECCIÓN AL AMBIENTE	26	CMIS08	CAMISOLA TÁCTICA MANGA LARGA	PIEZA	M	BLANCO, SIMILAR PANTONE 11-1001 TCX	SI	BORDADO	8	16
QUINTANA ROO	BENITO JUÁREZ	16	MEDIO AMBIENTE Y RECURSOS NATURALES	E00	PROCURADURÍA FEDERAL DE PROTECCIÓN AL AMBIENTE	26	CMIS08	CAMISOLA TÁCTICA MANGA LARGA	PIEZA	G	BLANCO, SIMILAR PANTONE 11-1001 TCX	SI	BORDADO	8	16
QUINTANA ROO	BENITO JUÁREZ	16	MEDIO AMBIENTE Y RECURSOS NATURALES	E00	PROCURADURÍA FEDERAL DE PROTECCIÓN AL AMBIENTE	26	CMIS08	CAMISOLA TÁCTICA MANGA LARGA	PIEZA	EG	BLANCO, SIMILAR PANTONE 11-1001 TCX	SI	BORDADO	4	8
SAN LUIS POTOSÍ	SAN LUIS POTOSÍ	16	MEDIO AMBIENTE Y RECURSOS NATURALES	E00	PROCURADURÍA FEDERAL DE PROTECCIÓN AL AMBIENTE	26	CMIS08	CAMISOLA TÁCTICA MANGA LARGA	PIEZA	M	BLANCO, SIMILAR PANTONE 11-1001 TCX	SI	BORDADO	8	16
SAN LUIS POTOSÍ	SAN LUIS POTOSÍ	16	MEDIO AMBIENTE Y RECURSOS NATURALES	E00	PROCURADURÍA FEDERAL DE PROTECCIÓN AL AMBIENTE	26	CMIS08	CAMISOLA TÁCTICA MANGA LARGA	PIEZA	G	BLANCO, SIMILAR PANTONE 11-1001 TCX	SI	BORDADO	8	16
SAN LUIS POTOSÍ	SAN LUIS POTOSÍ	16	MEDIO AMBIENTE Y RECURSOS NATURALES	E00	PROCURADURÍA FEDERAL DE PROTECCIÓN AL AMBIENTE	26	CMIS08	CAMISOLA TÁCTICA MANGA LARGA	PIEZA	EG	BLANCO, SIMILAR PANTONE 11-1001 TCX	SI	BORDADO	4	8
SINALOA	CULIACÁN	16	MEDIO AMBIENTE Y RECURSOS NATURALES	E00	PROCURADURÍA FEDERAL DE PROTECCIÓN AL AMBIENTE	26	CMIS08	CAMISOLA TÁCTICA MANGA LARGA	PIEZA	G	BLANCO, SIMILAR PANTONE 11-1001 TCX	SI	BORDADO	8	16
SINALOA	CULIACÁN	16	MEDIO AMBIENTE Y RECURSOS NATURALES	E00	PROCURADURÍA FEDERAL DE PROTECCIÓN AL AMBIENTE	26	CMIS08	CAMISOLA TÁCTICA MANGA LARGA	PIEZA	EG	BLANCO, SIMILAR PANTONE 11-1001 TCX	SI	BORDADO	8	16
SINALOA	CULIACÁN	16	MEDIO AMBIENTE Y RECURSOS NATURALES	E00	PROCURADURÍA FEDERAL DE PROTECCIÓN AL AMBIENTE	26	CMIS08	CAMISOLA TÁCTICA MANGA LARGA	PIEZA	EEG	BLANCO, SIMILAR PANTONE 11-1001 TCX	SI	BORDADO	8	16
SINALOA	CULIACÁN	16	MEDIO AMBIENTE Y RECURSOS NATURALES	E00	PROCURADURÍA FEDERAL DE PROTECCIÓN AL AMBIENTE	26	CMIS08	CAMISOLA TÁCTICA MANGA LARGA	PIEZA	EEEG	BLANCO, SIMILAR PANTONE 11-1001 TCX	SI	BORDADO	4	8
SONORA	HERMOSILLO	16	MEDIO AMBIENTE Y RECURSOS NATURALES	E00	PROCURADURÍA FEDERAL DE PROTECCIÓN AL AMBIENTE	26	CMIS08	CAMISOLA TÁCTICA MANGA LARGA	PIEZA	M	BLANCO, SIMILAR PANTONE 11-1001 TCX	SI	BORDADO	8	16
SONORA	HERMOSILLO	16	MEDIO AMBIENTE Y RECURSOS NATURALES	E00	PROCURADURÍA FEDERAL DE PROTECCIÓN AL AMBIENTE	26	CMIS08	CAMISOLA TÁCTICA MANGA LARGA	PIEZA	G	BLANCO, SIMILAR PANTONE 11-1001 TCX	SI	BORDADO	10	20
SONORA	HERMOSILLO	16	MEDIO AMBIENTE Y RECURSOS NATURALES	E00	PROCURADURÍA FEDERAL DE PROTECCIÓN AL AMBIENTE	26	CMIS08	CAMISOLA TÁCTICA MANGA LARGA	PIEZA	EG	BLANCO, SIMILAR PANTONE 11-1001 TCX	SI	BORDADO	8	16
SONORA	HERMOSILLO	16	MEDIO AMBIENTE Y RECURSOS NATURALES	E00	PROCURADURÍA FEDERAL DE PROTECCIÓN AL AMBIENTE	26	CMIS08	CAMISOLA TÁCTICA MANGA LARGA	PIEZA	EEEG	BLANCO, SIMILAR PANTONE 11-1001 TCX	SI	BORDADO	8	16
TABASCO	JALAPA	16	MEDIO AMBIENTE Y RECURSOS NATURALES	E00	PROCURADURÍA FEDERAL DE PROTECCIÓN AL AMBIENTE	26	CMIS08	CAMISOLA TÁCTICA MANGA LARGA	PIEZA	CH	BLANCO, SIMILAR PANTONE 11-1001 TCX	SI	BORDADO	8	16
TABASCO	JALAPA	16	MEDIO AMBIENTE Y RECURSOS NATURALES	E00	PROCURADURÍA FEDERAL DE PROTECCIÓN AL AMBIENTE	26	CMIS08	CAMISOLA TÁCTICA MANGA LARGA	PIEZA	M	BLANCO, SIMILAR PANTONE 11-1001 TCX	SI	BORDADO	12	24
TABASCO	JALAPA	16	MEDIO AMBIENTE Y RECURSOS NATURALES	E00	PROCURADURÍA FEDERAL DE PROTECCIÓN AL AMBIENTE	26	CMIS08	CAMISOLA TÁCTICA MANGA LARGA	PIEZA	G	BLANCO, SIMILAR PANTONE 11-1001 TCX	SI	BORDADO	12	24
TABASCO	JALAPA	16	MEDIO AMBIENTE Y RECURSOS NATURALES	E00	PROCURADURÍA FEDERAL DE PROTECCIÓN AL AMBIENTE	26	CMIS08	CAMISOLA TÁCTICA MANGA LARGA	PIEZA	EG	BLANCO, SIMILAR PANTONE 11-1001 TCX	SI	BORDADO	8	16
TABASCO	JALAPA	16	MEDIO AMBIENTE Y RECURSOS NATURALES	E00	PROCURADURÍA FEDERAL DE PROTECCIÓN AL AMBIENTE	26	CMIS08	CAMISOLA TÁCTICA MANGA LARGA	PIEZA	EEG	BLANCO, SIMILAR PANTONE 11-1001 TCX	SI	BORDADO	8	16
TAMAULIPAS	VICTORIA	16	MEDIO AMBIENTE Y RECURSOS NATURALES	E00	PROCURADURÍA FEDERAL DE PROTECCIÓN AL AMBIENTE	26	CMIS08	CAMISOLA TÁCTICA MANGA LARGA	PIEZA	M	BLANCO, SIMILAR PANTONE 11-1001 TCX	SI	BORDADO	8	16
TAMAULIPAS	VICTORIA	16	MEDIO AMBIENTE Y RECURSOS NATURALES	E00	PROCURADURÍA FEDERAL DE PROTECCIÓN AL AMBIENTE	26	CMIS08	CAMISOLA TÁCTICA MANGA LARGA	PIEZA	G	BLANCO, SIMILAR PANTONE 11-1001 TCX	SI	BORDADO	10	20
TAMAULIPAS	VICTORIA	16	MEDIO AMBIENTE Y RECURSOS NATURALES	E00	PROCURADURÍA FEDERAL DE PROTECCIÓN AL AMBIENTE	26	CMIS08	CAMISOLA TÁCTICA MANGA LARGA	PIEZA	EG	BLANCO, SIMILAR PANTONE 11-1001 TCX	SI	BORDADO	10	20
TAMAULIPAS	VICTORIA	16	MEDIO AMBIENTE Y RECURSOS NATURALES	E00	PROCURADURÍA FEDERAL DE PROTECCIÓN AL AMBIENTE	26	CMIS08	CAMISOLA TÁCTICA MANGA LARGA	PIEZA	EEG	BLANCO, SIMILAR PANTONE 11-1001 TCX	SI	BORDADO	8	16
TAMAULIPAS	VICTORIA	16	MEDIO AMBIENTE Y RECURSOS NATURALES	E00	PROCURADURÍA FEDERAL DE PROTECCIÓN AL AMBIENTE	26	CMIS08	CAMISOLA TÁCTICA MANGA LARGA	PIEZA	EEEG	BLANCO, SIMILAR PANTONE 11-1001 TCX	SI	BORDADO	8	16
TLAXCALA	TLAXCALA	16	MEDIO AMBIENTE Y RECURSOS NATURALES	E00	PROCURADURÍA FEDERAL DE PROTECCIÓN AL AMBIENTE	26	CMIS08	CAMISOLA TÁCTICA MANGA LARGA	PIEZA	M	BLANCO, SIMILAR PANTONE 11-1001 TCX	SI	BORDADO	12	24

CIUDAD DE MÉXICO	CUAUHTÉMOC	25	PREVISIONES Y APORTACIONES PARA LOS SISTEMAS DE EDUCACIÓN BÁSICA, NORMAL, TECNOLÓGICA Y	C00	AUTORIDAD EDUCATIVA FEDERAL EN LA CIUDAD DE MÉXICO	35	CHAM04	CHAMARRA 3 EN 1 ADMINISTRATIVO Y SEGURIDAD	PIEZA (3 EN 1)	EEG	AZUL MARINO	SI	BORDADO	12	28
CIUDAD DE MÉXICO	CUAUHTÉMOC	25	PREVISIONES Y APORTACIONES PARA LOS SISTEMAS DE EDUCACIÓN BÁSICA, NORMAL, TECNOLÓGICA Y	C00	AUTORIDAD EDUCATIVA FEDERAL EN LA CIUDAD DE MÉXICO	35	CHAM04	CHAMARRA 3 EN 1 ADMINISTRATIVO Y SEGURIDAD	PIEZA (3 EN 1)	EEEG	AZUL MARINO	SI	BORDADO	6	13
CIUDAD DE MEXICO	BENITO JUAREZ	11	EDUCACION PUBLICA	100	SECRETARIA DE EDUCACION PUBLICA	35	CHAM04	CHAMARRA 3 EN 1 ADMINISTRATIVO Y SEGURIDAD	PIEZA (3 EN 1)	CH	AZUL MARINO	SI	BORDADO	2	2
CIUDAD DE MEXICO	BENITO JUAREZ	11	EDUCACION PUBLICA	100	SECRETARIA DE EDUCACION PUBLICA	35	CHAM04	CHAMARRA 3 EN 1 ADMINISTRATIVO Y SEGURIDAD	PIEZA (3 EN 1)	M	AZUL MARINO	SI	BORDADO	10	10
CIUDAD DE MEXICO	BENITO JUAREZ	11	EDUCACION PUBLICA	100	SECRETARIA DE EDUCACION PUBLICA	35	CHAM04	CHAMARRA 3 EN 1 ADMINISTRATIVO Y SEGURIDAD	PIEZA (3 EN 1)	G	AZUL MARINO	SI	BORDADO	40	40
CIUDAD DE MEXICO	BENITO JUAREZ	11	EDUCACION PUBLICA	100	SECRETARIA DE EDUCACION PUBLICA	35	CHAM04	CHAMARRA 3 EN 1 ADMINISTRATIVO Y SEGURIDAD	PIEZA (3 EN 1)	EG	AZUL MARINO	SI	BORDADO	11	21
CIUDAD DE MEXICO	BENITO JUAREZ	11	EDUCACION PUBLICA	100	SECRETARIA DE EDUCACION PUBLICA	35	CHAM04	CHAMARRA 3 EN 1 ADMINISTRATIVO Y SEGURIDAD	PIEZA (3 EN 1)	EEG	AZUL MARINO	SI	BORDADO	2	2
CIUDAD DE MEXICO	VENUSTIANO CARRANZA	11	EDUCACION PUBLICA	100	SECRETARIA DE EDUCACION PUBLICA	35	CHAM04	CHAMARRA 3 EN 1 ADMINISTRATIVO Y SEGURIDAD	PIEZA (3 EN 1)	EG	NEGRO	SI	BORDADO	350	375
CIUDAD DE MEXICO	VENUSTIANO CARRANZA	11	EDUCACION PUBLICA	100	SECRETARIA DE EDUCACION PUBLICA	35	CHAM04	CHAMARRA 3 EN 1 ADMINISTRATIVO Y SEGURIDAD	PIEZA (3 EN 1)	G	NEGRO	SI	BORDADO	350	375
CIUDAD DE MEXICO	VENUSTIANO CARRANZA	11	EDUCACION PUBLICA	100	SECRETARIA DE EDUCACION PUBLICA	35	CHAM04	CHAMARRA 3 EN 1 ADMINISTRATIVO Y SEGURIDAD	PIEZA (3 EN 1)	M	NEGRO	SI	BORDADO	350	375
CIUDAD DE MEXICO	VENUSTIANO CARRANZA	11	EDUCACION PUBLICA	100	SECRETARIA DE EDUCACION PUBLICA	35	CHAM04	CHAMARRA 3 EN 1 ADMINISTRATIVO Y SEGURIDAD	PIEZA (3 EN 1)	CH	NEGRO	SI	BORDADO	350	375
CHIHUAHUA	CHIHUAHUA	10	ECONOMIA	LAU	SERVICIO GEOLOGICO MEXICANO	35	CHAM04	CHAMARRA 3 EN 1 ADMINISTRATIVO Y SEGURIDAD	PIEZA (3 EN 1)	M	KAKI	SI	BORDADO	12	13
CHIHUAHUA	CHIHUAHUA	10	ECONOMIA	LAU	SERVICIO GEOLOGICO MEXICANO	35	CHAM04	CHAMARRA 3 EN 1 ADMINISTRATIVO Y SEGURIDAD	PIEZA (3 EN 1)	G	KAKI	SI	BORDADO	23	25
CHIHUAHUA	CHIHUAHUA	10	ECONOMIA	LAU	SERVICIO GEOLOGICO MEXICANO	35	CHAM04	CHAMARRA 3 EN 1 ADMINISTRATIVO Y SEGURIDAD	PIEZA (3 EN 1)	M	KAKI	SI	BORDADO	7	8
CHIHUAHUA	CHIHUAHUA	10	ECONOMIA	LAU	SERVICIO GEOLOGICO MEXICANO	35	CHAM04	CHAMARRA 3 EN 1 ADMINISTRATIVO Y SEGURIDAD	PIEZA (3 EN 1)	G	KAKI	SI	BORDADO	37	41
OAXACA	SAN PABLO ETLA	10	ECONOMIA	LAU	SERVICIO GEOLOGICO MEXICANO	35	CHAM04	CHAMARRA 3 EN 1 ADMINISTRATIVO Y SEGURIDAD	PIEZA (3 EN 1)	CH	KAKI	SI	BORDADO	1	2
OAXACA	SAN PABLO ETLA	10	ECONOMIA	LAU	SERVICIO GEOLOGICO MEXICANO	35	CHAM04	CHAMARRA 3 EN 1 ADMINISTRATIVO Y SEGURIDAD	PIEZA (3 EN 1)	M	KAKI	SI	BORDADO	19	21
OAXACA	SAN PABLO ETLA	10	ECONOMIA	LAU	SERVICIO GEOLOGICO MEXICANO	35	CHAM04	CHAMARRA 3 EN 1 ADMINISTRATIVO Y SEGURIDAD	PIEZA (3 EN 1)	G	KAKI	SI	BORDADO	28	31
OAXACA	SAN PABLO ETLA	10	ECONOMIA	LAU	SERVICIO GEOLOGICO MEXICANO	35	CHAM04	CHAMARRA 3 EN 1 ADMINISTRATIVO Y SEGURIDAD	PIEZA (3 EN 1)	CH	KAKI	SI	BORDADO	1	2
OAXACA	SAN PABLO ETLA	10	ECONOMIA	LAU	SERVICIO GEOLOGICO MEXICANO	35	CHAM04	CHAMARRA 3 EN 1 ADMINISTRATIVO Y SEGURIDAD	PIEZA (3 EN 1)	M	KAKI	SI	BORDADO	5	6
OAXACA	SAN PABLO ETLA	10	ECONOMIA	LAU	SERVICIO GEOLOGICO MEXICANO	35	CHAM04	CHAMARRA 3 EN 1 ADMINISTRATIVO Y SEGURIDAD	PIEZA (3 EN 1)	G	KAKI	SI	BORDADO	17	18
SAN LUIS POTOSI	SAN LUIS POTOSI	10	ECONOMIA	LAU	SERVICIO GEOLOGICO MEXICANO	35	CHAM04	CHAMARRA 3 EN 1 ADMINISTRATIVO Y SEGURIDAD	PIEZA (3 EN 1)	CH	KAKI	SI	BORDADO	5	6
SAN LUIS POTOSI	SAN LUIS POTOSI	10	ECONOMIA	LAU	SERVICIO GEOLOGICO MEXICANO	35	CHAM04	CHAMARRA 3 EN 1 ADMINISTRATIVO Y SEGURIDAD	PIEZA (3 EN 1)	M	KAKI	SI	BORDADO	8	9
SAN LUIS POTOSI	SAN LUIS POTOSI	10	ECONOMIA	LAU	SERVICIO GEOLOGICO MEXICANO	35	CHAM04	CHAMARRA 3 EN 1 ADMINISTRATIVO Y SEGURIDAD	PIEZA (3 EN 1)	G	KAKI	SI	BORDADO	18	19
DURANGO	DURANGO	10	ECONOMIA	LAU	SERVICIO GEOLOGICO MEXICANO	35	CHAM04	CHAMARRA 3 EN 1 ADMINISTRATIVO Y SEGURIDAD	PIEZA (3 EN 1)	CH	KAKI	SI	BORDADO	5	6
DURANGO	DURANGO	10	ECONOMIA	LAU	SERVICIO GEOLOGICO MEXICANO	35	CHAM04	CHAMARRA 3 EN 1 ADMINISTRATIVO Y SEGURIDAD	PIEZA (3 EN 1)	M	KAKI	SI	BORDADO	6	7
DURANGO	DURANGO	10	ECONOMIA	LAU	SERVICIO GEOLOGICO MEXICANO	35	CHAM04	CHAMARRA 3 EN 1 ADMINISTRATIVO Y SEGURIDAD	PIEZA (3 EN 1)	G	KAKI	SI	BORDADO	24	26
JALISCO	GUADALAJARA	10	ECONOMIA	LAU	SERVICIO GEOLOGICO MEXICANO	35	CHAM04	CHAMARRA 3 EN 1 ADMINISTRATIVO Y SEGURIDAD	PIEZA (3 EN 1)	CH	KAKI	SI	BORDADO	1	2
JALISCO	GUADALAJARA	10	ECONOMIA	LAU	SERVICIO GEOLOGICO MEXICANO	35	CHAM04	CHAMARRA 3 EN 1 ADMINISTRATIVO Y SEGURIDAD	PIEZA (3 EN 1)	M	KAKI	SI	BORDADO	6	7
JALISCO	GUADALAJARA	10	ECONOMIA	LAU	SERVICIO GEOLOGICO MEXICANO	35	CHAM04	CHAMARRA 3 EN 1 ADMINISTRATIVO Y SEGURIDAD	PIEZA (3 EN 1)	G	KAKI	SI	BORDADO	17	18
COAHUILA	SALTILLO	10	ECONOMIA	LAU	SERVICIO GEOLOGICO MEXICANO	35	CHAM04	CHAMARRA 3 EN 1 ADMINISTRATIVO Y SEGURIDAD	PIEZA (3 EN 1)	M	KAKI	SI	BORDADO	7	8
COAHUILA	SALTILLO	10	ECONOMIA	LAU	SERVICIO GEOLOGICO MEXICANO	35	CHAM04	CHAMARRA 3 EN 1 ADMINISTRATIVO Y SEGURIDAD	PIEZA (3 EN 1)	G	KAKI	SI	BORDADO	8	9
SONORA	HERMOSILLO	10	ECONOMIA	LAU	SERVICIO GEOLOGICO MEXICANO	35	CHAM04	CHAMARRA 3 EN 1 ADMINISTRATIVO Y SEGURIDAD	PIEZA (3 EN 1)	M	KAKI	SI	BORDADO	8	9
SONORA	HERMOSILLO	10	ECONOMIA	LAU	SERVICIO GEOLOGICO MEXICANO	35	CHAM04	CHAMARRA 3 EN 1 ADMINISTRATIVO Y SEGURIDAD	PIEZA (3 EN 1)	G	KAKI	SI	BORDADO	28	32
SINALOA	CULIACÁN	10	ECONOMIA	LAU	SERVICIO GEOLOGICO MEXICANO	35	CHAM04	CHAMARRA 3 EN 1 ADMINISTRATIVO Y SEGURIDAD	PIEZA (3 EN 1)	M	KAKI	SI	BORDADO	8	9
SINALOA	CULIACÁN	10	ECONOMIA	LAU	SERVICIO GEOLOGICO MEXICANO	35	CHAM04	CHAMARRA 3 EN 1 ADMINISTRATIVO Y SEGURIDAD	PIEZA (3 EN 1)	G	KAKI	SI	BORDADO	11	12
HIDALGO	PACHUCA DE SOTO	10	ECONOMIA	LAU	SERVICIO GEOLOGICO MEXICANO	35	CHAM04	CHAMARRA 3 EN 1 ADMINISTRATIVO Y SEGURIDAD	PIEZA (3 EN 1)	CH	KAKI	SI	BORDADO	8	9
HIDALGO	PACHUCA DE SOTO	10	ECONOMIA	LAU	SERVICIO GEOLOGICO MEXICANO	35	CHAM04	CHAMARRA 3 EN 1 ADMINISTRATIVO Y SEGURIDAD	PIEZA (3 EN 1)	M	KAKI	SI	BORDADO	85	94
HIDALGO	PACHUCA DE SOTO	10	ECONOMIA	LAU	SERVICIO GEOLOGICO MEXICANO	35	CHAM04	CHAMARRA 3 EN 1 ADMINISTRATIVO Y SEGURIDAD	PIEZA (3 EN 1)	G	KAKI	SI	BORDADO	90	99
CIUDAD DE MÉXICO	ÁLVARO OBREGÓN	11	EDUCACIÓN PÚBLICA	MDE	INSTITUTO NACIONAL DE LA INFRAESTRUCTURA FÍSICA EDUCATIVA	35	CHAM04	CHAMARRA 3 EN 1 ADMINISTRATIVO Y SEGURIDAD	PIEZA (3 EN 1)	ECH	NEGRO	SI	BORDADO	1	1
CIUDAD DE MÉXICO	ÁLVARO OBREGÓN	11	EDUCACIÓN PÚBLICA	MDE	INSTITUTO NACIONAL DE LA INFRAESTRUCTURA FÍSICA EDUCATIVA	35	CHAM04	CHAMARRA 3 EN 1 ADMINISTRATIVO Y SEGURIDAD	PIEZA (3 EN 1)	CH	NEGRO	SI	BORDADO	10	10
CIUDAD DE MÉXICO	ÁLVARO OBREGÓN	11	EDUCACIÓN PÚBLICA	MDE	INSTITUTO NACIONAL DE LA INFRAESTRUCTURA FÍSICA EDUCATIVA	35	CHAM04	CHAMARRA 3 EN 1 ADMINISTRATIVO Y SEGURIDAD	PIEZA (3 EN 1)	M	NEGRO	SI	BORDADO	31	31
CIUDAD DE MÉXICO	ÁLVARO OBREGÓN	11	EDUCACIÓN PÚBLICA	MDE	INSTITUTO NACIONAL DE LA INFRAESTRUCTURA FÍSICA EDUCATIVA	35	CHAM04	CHAMARRA 3 EN 1 ADMINISTRATIVO Y SEGURIDAD	PIEZA (3 EN 1)	G	NEGRO	SI	BORDADO	31	31
CIUDAD DE MÉXICO	ÁLVARO OBREGÓN	11	EDUCACIÓN PÚBLICA	MDE	INSTITUTO NACIONAL DE LA INFRAESTRUCTURA FÍSICA EDUCATIVA	35	CHAM04	CHAMARRA 3 EN 1 ADMINISTRATIVO Y SEGURIDAD	PIEZA (3 EN 1)	EG	NEGRO	SI	BORDADO	8	8
CIUDAD DE MÉXICO	ÁLVARO OBREGÓN	11	EDUCACIÓN PÚBLICA	MDE	INSTITUTO NACIONAL DE LA INFRAESTRUCTURA FÍSICA EDUCATIVA	35	CHAM04	CHAMARRA 3 EN 1 ADMINISTRATIVO Y SEGURIDAD	PIEZA (3 EN 1)	EEG	NEGRO	SI	BORDADO	1	1
ESTADO DE MÉXICO	OCOYOACAC	18	ENERGÍA	T0O	INSTITUTO NACIONAL DE INVESTIGACIONES NUCLEARES	35	CHAM04	CHAMARRA 3 EN 1 ADMINISTRATIVO Y SEGURIDAD	PIEZA (3 EN 1)	CH	NEGRO	SI	BORDADO	30	30
ESTADO DE MÉXICO	OCOYOACAC	18	ENERGÍA	T0O	INSTITUTO NACIONAL DE INVESTIGACIONES NUCLEARES	35	CHAM04	CHAMARRA 3 EN 1 ADMINISTRATIVO Y SEGURIDAD	PIEZA (3 EN 1)	M	NEGRO	SI	BORDADO	10	10
ESTADO DE MÉXICO	OCOYOACAC	18	ENERGÍA	T0O	INSTITUTO NACIONAL DE INVESTIGACIONES NUCLEARES	35	CHAM04	CHAMARRA 3 EN 1 ADMINISTRATIVO Y SEGURIDAD	PIEZA (3 EN 1)	G	NEGRO	SI	BORDADO	10	10
CIUDAD DE MEXICO	BENITO JUAREZ	45	COMISION REGULADORA DE	100	COMISION REGULADORA DE ENERGIA	35	CHAM04	CHAMARRA 3 EN 1 ADMINISTRATIVO Y SEGURIDAD	PIEZA (3 EN 1)	CH	AZUL MARINO	SI	BORDADO	2	3
CIUDAD DE MEXICO	BENITO JUAREZ	45	COMISION REGULADORA DE	100	COMISION REGULADORA DE ENERGIA	35	CHAM04	CHAMARRA 3 EN 1 ADMINISTRATIVO Y SEGURIDAD	PIEZA (3 EN 1)	M	AZUL MARINO	SI	BORDADO	6	9
CIUDAD DE MEXICO	BENITO JUAREZ	45	COMISION REGULADORA DE	100	COMISION REGULADORA DE ENERGIA	35	CHAM04	CHAMARRA 3 EN 1 ADMINISTRATIVO Y SEGURIDAD	PIEZA (3 EN 1)	G	AZUL MARINO	SI	BORDADO	4	6
CIUDAD DE MEXICO	BENITO JUAREZ	45	COMISION REGULADORA DE	100	COMISION REGULADORA DE ENERGIA	35	CHAM04	CHAMARRA 3 EN 1 ADMINISTRATIVO Y SEGURIDAD	PIEZA (3 EN 1)	EG	AZUL MARINO	SI	BORDADO	6	9
CIUDAD DE MEXICO	TLALPAN	12	SALUD	NBB	HOSPITAL GENERAL "DR. MANUEL GEA	35	CHAM04	CHAMARRA 3 EN 1 ADMINISTRATIVO Y SEGURIDAD	PIEZA (3 EN 1)	CH	NEGRO	NO	NO APLICA	144	335
CIUDAD DE MEXICO	TLALPAN	12	SALUD	NBB	HOSPITAL GENERAL "DR. MANUEL GEA	35	CHAM04	CHAMARRA 3 EN 1 ADMINISTRATIVO Y SEGURIDAD	PIEZA (3 EN 1)	ECH	NEGRO	NO	NO APLICA	56	130
CIUDAD DE MEXICO	TLALPAN	12	SALUD	NBB	HOSPITAL GENERAL "DR. MANUEL GEA	35	CHAM04	CHAMARRA 3 EN 1 ADMINISTRATIVO Y SEGURIDAD	PIEZA (3 EN 1)	EEEG	NEGRO	NO	NO APLICA	8	12
CIUDAD DE MEXICO	TLALPAN	12	SALUD	NBB	HOSPITAL GENERAL "DR. MANUEL GEA	35	CHAM04	CHAMARRA 3 EN 1 ADMINISTRATIVO Y SEGURIDAD	PIEZA (3 EN 1)	EEG	NEGRO	NO	NO APLICA	10	15
CIUDAD DE MEXICO	TLALPAN	12	SALUD	NBB	HOSPITAL GENERAL "DR. MANUEL GEA	35	CHAM04	CHAMARRA 3 EN 1 ADMINISTRATIVO Y SEGURIDAD	PIEZA (3 EN 1)	EG	NEGRO	NO	NO APLICA	56	111
CIUDAD DE MEXICO	TLALPAN	12	SALUD	NBB	HOSPITAL GENERAL "DR. MANUEL GEA	35	CHAM04	CHAMARRA 3 EN 1 ADMINISTRATIVO Y SEGURIDAD	PIEZA (3 EN 1)	G	NEGRO	NO	NO APLICA	133	293
CIUDAD DE MEXICO	TLALPAN	12	SALUD	NBB	HOSPITAL GENERAL "DR. MANUEL GEA	35	CHAM04	CHAMARRA 3 EN 1 ADMINISTRATIVO Y SEGURIDAD	PIEZA (3 EN 1)	M	NEGRO	NO	NO APLICA	184	423
CIUDAD DE MEXICO	TLALPAN	12	SALUD	NBB	HOSPITAL GENERAL "DR. MANUEL GEA	35	CHAM04	CHAMARRA 3 EN 1 ADMINISTRATIVO Y SEGURIDAD	PIEZA (3 EN 1)	CH	AZUL MARINO	NO	NO APLICA	8	19
CIUDAD DE MEXICO	TLALPAN	12	SALUD	NBB	HOSPITAL GENERAL "DR. MANUEL GEA	35	CHAM04	CHAMARRA 3 EN 1 ADMINISTRATIVO Y SEGURIDAD	PIEZA (3 EN 1)	EEEG	AZUL MARINO	NO	NO APLICA	2	3
CIUDAD DE MEXICO	TLALPAN	12	SALUD	NBB	HOSPITAL GENERAL "DR. MANUEL GEA	35	CHAM04	CHAMARRA 3 EN 1 ADMINISTRATIVO Y SEGURIDAD	PIEZA (3 EN 1)	EEG	AZUL MARINO	NO	NO APLICA	2	4
CIUDAD DE MEXICO	TLALPAN	12	SALUD	NBB	HOSPITAL GENERAL "DR. MANUEL GEA	35	CHAM04	CHAMARRA 3 EN 1 ADMINISTRATIVO Y SEGURIDAD	PIEZA (3 EN 1)	EG	AZUL MARINO	NO	NO APLICA	6	14
CIUDAD DE MEXICO	TLALPAN	12	SALUD	NBB	HOSPITAL GENERAL "DR. MANUEL GEA	35	CHAM04	CHAMARRA 3 EN 1 ADMINISTRATIVO Y SEGURIDAD	PIEZA (3 EN 1)	G	AZUL MARINO	NO	NO APLICA	26	64
CIUDAD DE MEXICO	TLALPAN	12	SALUD	NBB	HOSPITAL GENERAL "DR. MANUEL GEA	35	CHAM04	CHAMARRA 3 EN 1 ADMINISTRATIVO Y SEGURIDAD	PIEZA (3 EN 1)	M	AZUL MARINO	NO	NO APLICA	18	43
CIUDAD DE MEXICO	CUAUHTEMOC	12	SALUD	NBG	HOSPITAL INFANTIL DE MEXICO FEDERICO	35	CHAM04	CHAMARRA 3 EN 1 ADMINISTRATIVO Y SEGURIDAD	PIEZA (3 EN 1)	ECH	AZUL MARINO	SI	BORDADO	48	96
CIUDAD DE MEXICO	CUAUHTEMOC	12	SALUD	NBG	HOSPITAL INFANTIL DE MEXICO FEDERICO	35	CHAM04	CHAMARRA 3 EN 1 ADMINISTRATIVO Y SEGURIDAD	PIEZA (3 EN 1)	CH	AZUL MARINO	SI	BORDADO	106	212
CIUDAD DE MEXICO	CUAUHTEMOC	12	SALUD	NBG	HOSPITAL INFANTIL DE MEXICO FEDERICO	35	CHAM04	CHAMARRA 3 EN 1 ADMINISTRATIVO Y SEGURIDAD	PIEZA (3 EN 1)	M	AZUL MARINO	SI	BORDADO	108	216
CIUDAD DE MEXICO	CUAUHTEMOC	12	SALUD	NBG	HOSPITAL INFANTIL DE MEXICO FEDERICO	35	CHAM04	CHAMARRA 3 EN 1 ADMINISTRATIVO Y SEGURIDAD	PIEZA (3 EN 1)	G	AZUL MARINO	SI	BORDADO	38	76
CIUDAD DE MEXICO	CUAUHTEMOC	12	SALUD	NBG	HOSPITAL INFANTIL DE MEXICO FEDERICO	35	CHAM04	CHAMARRA 3 EN 1 ADMINISTRATIVO Y SEGURIDAD	PIEZA (3 EN 1)	EG	AZUL MARINO	SI	BORDADO	3	6
OAXACA	SAN BARTOLO COYOTEPEC	12	SALUD	NBR	HOSPITAL REGIONAL DE ALTA ESPECIALIDAD DE OAXACA	35	CHAM04	CHAMARRA 3 EN 1 ADMINISTRATIVO Y SEGURIDAD	PIEZA (3 EN 1)	ECH	AZUL MARINO	SI	BORDADO	1	3
OAXACA	SAN BARTOLO COYOTEPEC	12	SALUD	NBR	HOSPITAL REGIONAL DE ALTA ESPECIALIDAD DE OAXACA	35	CHAM04	CHAMARRA 3 EN 1 ADMINISTRATIVO Y SEGURIDAD	PIEZA (3 EN 1)	CH	AZUL MARINO	SI	BORDADO	2	5
OAXACA	SAN BARTOLO COYOTEPEC	12	SALUD	NBR	HOSPITAL REGIONAL DE ALTA ESPECIALIDAD DE OAXACA	35	CHAM04	CHAMARRA 3 EN 1 ADMINISTRATIVO Y SEGURIDAD	PIEZA (3 EN 1)	M	AZUL MARINO	SI	BORDADO	9	21
OAXACA	SAN BARTOLO COYOTEPEC	12	SALUD	NBR	HOSPITAL REGIONAL DE ALTA ESPECIALIDAD DE OAXACA	35	CHAM04	CHAMARRA 3 EN 1 ADMINISTRATIVO Y SEGURIDAD	PIEZA (3 EN 1)	G	AZUL MARINO	SI	BORDADO	15	37
OAXACA	SAN BARTOLO COYOTEPEC	12	SALUD	NBR	HOSPITAL REGIONAL DE ALTA ESPECIALIDAD DE OAXACA	35	CHAM04	CHAMARRA 3 EN 1 ADMINISTRATIVO Y SEGURIDAD	PIEZA (3 EN 1)	EG	AZUL MARINO	SI	BORDADO	2	5
OAXACA	SAN BARTOLO COYOTEPEC	12	SALUD	NBR	HOSPITAL REGIONAL DE ALTA ESPECIALIDAD DE OAXACA	35	CHAM04	CHAMARRA 3 EN 1 ADMINISTRATIVO Y SEGURIDAD	PIEZA (3 EN 1)	EEG	AZUL MARINO	SI	BORDADO	1	2
CIUDAD DE MEXICO	COYOACÁN	12	SALUD	NCZ	INSTITUTO NACIONAL DE PEDIATRÍA	35	CHAM04	CHAMARRA 3 EN 1 ADMINISTRATIVO Y SEGURIDAD	PIEZA (3 EN 1)	CH	NEGRA	SI	BORDADO	2	5
CIUDAD DE MEXICO	COYOACÁN	12	SALUD	NCZ	INSTITUTO NACIONAL DE PEDIATRÍA	35	CHAM04	CHAMARRA 3 EN 1 ADMINISTRATIVO Y SEGURIDAD	PIEZA (3 EN 1)	M	NEGRA	SI	BORDADO	19	46
CIUDAD DE MEXICO	COYOACÁN	12	SALUD	NCZ	INSTITUTO NACIONAL DE PEDIATRÍA	35	CHAM04	CHAMARRA 3 EN 1 ADMINISTRATIVO Y SEGURIDAD	PIEZA (3 EN 1)	G	NEGRA	SI	BORDADO	89	221
CIUDAD DE MEXICO	COYOACÁN	12	SALUD	NCZ	INSTITUTO NACIONAL DE PEDIATRÍA	35	CHAM04	CHAMARRA 3 EN 1 ADMINISTRATIVO Y SEGURIDAD	PIEZA (3 EN 1)	EG	NEGRA	SI	BORDADO	40	100
CIUDAD DE MEXICO	COYOACÁN	12	SALUD	NCZ	INSTITUTO NACIONAL DE PEDIATRÍA	35	CHAM04	CHAMARRA 3 EN 1 ADMINISTRATIVO Y SEGURIDAD	PIEZA (3 EN 1)	EEG	NEGRA	SI	BORDADO	9	21
CIUDAD DE MEXICO	COYOACÁN	12	SALUD	NCZ	INSTITUTO NACIONAL DE PEDIATRÍA	35	CHAM04	CHAMARRA 3 EN 1 ADMINISTRATIVO Y SEGURIDAD	PIEZA (3 EN 1)	CH	AZUL MARINO	SI	BORDADO	4	10
CIUDAD DE MEXICO	COYOACÁN	12	SALUD	NCZ	INSTITUTO NACIONAL DE PEDIATRÍA	35	CHAM04	CHAMARRA 3 EN 1 ADMINISTRATIVO Y SEGURIDAD	PIEZA (3 EN 1)	M	AZUL MARINO	SI	BORDADO	16	40
CIUDAD DE MEXICO	COYOACÁN	12	SALUD	NCZ	INSTITUTO NACIONAL DE PEDIATRÍA	35	CHAM04	CHAMARRA 3 EN 1 ADMINISTRATIVO Y SEGURIDAD	PIEZA (3 EN 1)	G	AZUL MARINO	SI	BORDADO	32	70
CIUDAD DE MEXICO	COYOACÁN	12	SALUD	NCZ	INSTITUTO NACIONAL DE PEDIATRÍA	35	CHAM04	CHAMARRA 3 EN 1 ADMINISTRATIVO Y SEGURIDAD	PIEZA (3 EN 1)	EG	AZUL MARINO	SI	BORDADO	4	10
CIUDAD DE MEXICO	COYOACÁN	12	SALUD	NCZ	INSTITUTO NACIONAL DE PEDIATRÍA	35	CHAM04	CHAMARRA 3 EN 1 ADMINISTRATIVO Y SEGURIDAD	PIEZA (3 EN 1)	EEG	AZUL MARINO	SI	BORDADO	2	5
CIUDAD DE MEXICO	COYOACÁN	12	SALUD	NCZ	INSTITUTO NACIONAL DE PEDIATRÍA	35	CHAM04	CHAMARRA 3 EN 1 ADMINISTRATIVO Y SEGURIDAD	PIEZA (3 EN 1)	CH	BLANCO	SI	BORDADO	15	20
CIUDAD DE MEXICO	COYOACÁN	12	SALUD	NCZ	INSTITUTO NACIONAL DE PEDIATRÍA	35	CHAM04	CHAMARRA 3 EN 1 ADMINISTRATIVO Y SEGURIDAD	PIEZA (3 EN 1)	M	BLANCO	SI	BORDADO	20	50
CIUDAD DE MEXICO	COYOACÁN	12	SALUD	NCZ	INSTITUTO NACIONAL DE PEDIATRÍA	35	CHAM04	CHAMARRA 3 EN 1 ADMINISTRATIVO Y SEGURIDAD	PIEZA (3 EN 1)	G	BLANCO	SI	BORDADO	25	40
CIUDAD DE MEXICO	COYOACÁN	12	SALUD	NCZ	INSTITUTO NACIONAL DE PEDIATRÍA	35	CHAM04	CHAMARRA 3 EN 1 ADMINISTRATIVO Y SEGURIDAD	PIEZA (3 EN 1)	EG	BLANCO	SI	BORDADO	12	30
CIUDAD DE MÉXICO	BENITO JUÁREZ	12	SALUD	NHK	SISTEMA NACIONAL PARA EL DESARROLLO INTEGRAL DE LA FAMILIA	35	CHAM04	CHAMARRA 3 EN 1 ADMINISTRATIVO Y SEGURIDAD	PIEZA (3 EN 1)	ECH	VINO/PUÑOS Y RUEDO NEGRO	SI	BORDADO	2	5
CIUDAD DE MÉXICO	BENITO JUÁREZ	12	SALUD	NHK	SISTEMA NACIONAL PARA EL DESARROLLO INTEGRAL DE LA FAMILIA	35	CHAM04	CHAMARRA 3 EN 1 ADMINISTRATIVO Y SEGURIDAD	PIEZA (3 EN 1)	ECH	VINO/PUÑOS Y RUEDO NEGRO	SI	BORDADO	14	35
CIUDAD DE MÉXICO	BENITO JUÁREZ	12	SALUD	NHK	SISTEMA NACIONAL PARA EL DESARROLLO INTEGRAL DE LA FAMILIA	35	CHAM04	CHAMARRA 3 EN 1 ADMINISTRATIVO Y SEGURIDAD	PIEZA (3 EN 1)	ECH	VINO/PUÑOS Y RUEDO NEGRO	SI	BORDADO	24	60
CIUDAD DE MÉXICO	BENITO JUÁREZ	12	SALUD	NHK	SISTEMA NACIONAL PARA EL DESARROLLO INTEGRAL DE LA FAMILIA	35	CHAM04	CHAMARRA 3 EN 1 ADMINISTRATIVO Y SEGURIDAD	PIEZA (3 EN 1)	CH	VINO/PUÑOS Y RUEDO NEGRO	SI	BORDADO	36	90
CIUDAD DE MÉXICO	BENITO JUÁREZ	12	SALUD	NHK	SISTEMA NACIONAL PARA EL DESARROLLO INTEGRAL DE LA FAMILIA	35	CHAM04	CHAMARRA 3 EN 1 ADMINISTRATIVO Y SEGURIDAD	PIEZA (3 EN 1)	CH	VINO/PUÑOS Y RUEDO NEGRO	SI	BORDADO	72	180
CIUDAD DE MÉXICO	BENITO JUÁREZ	12	SALUD	NHK	SISTEMA NACIONAL PARA EL DESARROLLO INTEGRAL DE LA FAMILIA	35	CHAM04	CHAMARRA 3 EN 1 ADMINISTRATIVO Y SEGURIDAD	PIEZA (3 EN 1)	M	VINO/PUÑOS Y RUEDO NEGRO	SI	BORDADO	86	215
CIUDAD DE MÉXICO	BENITO JUÁREZ	12	SALUD	NHK	SISTEMA NACIONAL PARA EL DESARROLLO INTEGRAL DE LA FAMILIA	35	CHAM04	CHAMARRA 3 EN 1 ADMINISTRATIVO Y SEGURIDAD	PIEZA (3 EN 1)	M	VINO/PUÑOS Y RUEDO NEGRO	SI	BORDADO	102	255
CIUDAD DE MÉXICO	BENITO JUÁREZ	12	SALUD	NHK	SISTEMA NACIONAL PARA EL DESARROLLO INTEGRAL DE LA FAMILIA	35	CHAM04	CHAMARRA 3 EN 1 ADMINISTRATIVO Y SEGURIDAD	PIEZA (3 EN 1)	G	VINO/PUÑOS Y RUEDO NEGRO	SI	BORDADO	106	265
CIUDAD DE MÉXICO	BENITO JUÁREZ	12	SALUD	NHK	SISTEMA NACIONAL PARA EL DESARROLLO INTEGRAL DE LA FAMILIA	35	CHAM04	CHAMARRA 3 EN 1 ADMINISTRATIVO Y SEGURIDAD	PIEZA (3 EN 1)	G	VINO/PUÑOS Y RUEDO NEGRO	SI	BORDADO	50	125
CIUDAD DE MÉXICO	BENITO JUÁREZ	12	SALUD	NHK	SISTEMA NACIONAL PARA EL DESARROLLO INTEGRAL DE LA FAMILIA	35	CHAM04	CHAMARRA 3 EN 1 ADMINISTRATIVO Y SEGURIDAD	PIEZA (3 EN 1)	EG	VINO/PUÑOS Y RUEDO NEGRO	SI	BORDADO	28	70
CIUDAD DE MÉXICO	BENITO JUÁREZ	12	SALUD	NHK	SISTEMA NACIONAL PARA EL DESARROLLO INTEGRAL DE LA FAMILIA	35	CHAM04	CHAMARRA 3 EN 1 ADMINISTRATIVO Y SEGURIDAD	PIEZA (3 EN 1)	EG	VINO/PUÑOS Y RUEDO NEGRO	SI	BORDADO	8	20
CIUDAD DE MÉXICO	BENITO JUÁREZ	12	SALUD	NHK	SISTEMA NACIONAL PARA EL DESARROLLO INTEGRAL DE LA FAMILIA	35	CHAM04	CHAMARRA 3 EN 1 ADMINISTRATIVO Y SEGURIDAD	PIEZA (3 EN 1)	EEG	VINO/PUÑOS Y RUEDO NEGRO	SI	BORDADO	8	20
CIUDAD DE MÉXICO	BENITO JUÁREZ	12	SALUD	NHK	SISTEMA NACIONAL PARA EL DESARROLLO INTEGRAL DE LA FAMILIA	35	CHAM04	CHAMARRA 3 EN 1 ADMINISTRATIVO Y SEGURIDAD	PIEZA (3 EN 1)	EEEG	VINO/PUÑOS Y RUEDO NEGRO	SI	BORDADO	8	20
ESTADO DE MEXICO	ALMOLOYA DE JUAREZ	36	SEGURIDAD Y PROTECCION	D00	PREVENCION Y READAPTACION SOCIAL	35	CHAM04	CHAMARRA 3 EN 1 ADMINISTRATIVO Y SEGURIDAD	PIEZA (3 EN 1)	CH	AZUL MARINO	SI	PARCHE CONTACTEL	100	100
ESTADO DE MEXICO	ALMOLOYA DE JUAREZ	36	SEGURIDAD Y PROTECCION	D00	PREVENCION Y READAPTACION SOCIAL	35	CHAM04	CHAMARRA 3 EN 1 ADMINISTRATIVO Y SEGURIDAD	PIEZA (3 EN 1)	M	AZUL MARINO	SI	PARCHE CONTACTEL	200	200
ESTADO DE MEXICO	ALMOLOYA DE JUAREZ	36	SEGURIDAD Y PROTECCION	D00	PREVENCION Y READAPTACION SOCIAL	35	CHAM04	CHAMARRA 3 EN 1 ADMINISTRATIVO Y SEGURIDAD	PIEZA (3 EN 1)	G	AZUL MARINO	SI	PARCHE CONTACTEL	200	200
ESTADO DE MEXICO	ALMOLOYA DE JUAREZ	36	SEGURIDAD Y PROTECCION	D00	PREVENCION Y READAPTACION SOCIAL	35	CHAM04	CHAMARRA 3 EN 1 ADMINISTRATIVO Y SEGURIDAD	PIEZA (3 EN 1)	EG	AZUL MARINO	SI	PARCHE CONTACTEL	200	200
SINALOA	GUASAVE	36	SEGURIDAD Y PROTECCION	D00	PREVENCION Y READAPTACION SOCIAL	35	CHAM04	CHAMARRA 3 EN 1 ADMINISTRATIVO Y SEGURIDAD	PIEZA (3 EN 1)	CH	AZUL MARINO	SI	PARCHE CONTACTEL	100	140
SINALOA	GUASAVE	36	SEGURIDAD Y PROTECCION	D00	PREVENCION Y READAPTACION SOCIAL	35	CHAM04	CHAMARRA 3 EN 1 ADMINISTRATIVO Y SEGURIDAD	PIEZA (3 EN 1)	M	AZUL MARINO	SI	PARCHE CONTACTEL	100	140
SINALOA	GUASAVE	36	SEGURIDAD Y PROTECCION	D00	PREVENCION Y READAPTACION SOCIAL	35	CHAM04	CHAMARRA 3 EN 1 ADMINISTRATIVO Y SEGURIDAD	PIEZA (3 EN 1)	G	AZUL MARINO	SI	PARCHE CONTACTEL	100	140
SINALOA	GUASAVE	36	SEGURIDAD Y PROTECCION	D00	PREVENCION Y READAPTACION SOCIAL	35	CHAM04	CHAMARRA 3 EN 1 ADMINISTRATIVO Y SEGURIDAD	PIEZA (3 EN 1)	EG	AZUL MARINO	SI	PARCHE CONTACTEL	100	140
SINALOA	GUASAVE	36	SEGURIDAD Y PROTECCION	D00	PREVENCION Y READAPTACION SOCIAL	35	CHAM04	CHAMARRA 3 EN 1 ADMINISTRATIVO Y SEGURIDAD	PIEZA (3 EN 1)	EEG	AZUL MARINO	SI	PARCHE CONTACTEL	100	140
VERACRUZ	EMILIANO ZAPATA	36	SEGURIDAD Y PROTECCION	D00	PREVENCION Y READAPTACION SOCIAL	35	CHAM04	CHAMARRA 3 EN 1 ADMINISTRATIVO Y SEGURIDAD	PIEZA (3 EN 1)	ECH	AZUL MARINO	SI	PARCHE CONTACTEL	35	35
VERACRUZ	EMILIANO ZAPATA	36	SEGURIDAD Y PROTECCION	D00	PREVENCION Y READAPTACION SOCIAL	35	CHAM04	CHAMARRA 3 EN 1 ADMINISTRATIVO Y SEGURIDAD	PIEZA (3 EN 1)	CH	AZUL MARINO	SI	PARCHE CONTACTEL	45	45
VERACRUZ	EMILIANO ZAPATA	36	SEGURIDAD Y PROTECCION	D00	PREVENCION Y READAPTACION SOCIAL	35	CHAM04	CHAMARRA 3 EN 1 ADMINISTRATIVO Y SEGURIDAD	PIEZA (3 EN 1)	M	AZUL MARINO	SI	PARCHE CONTACTEL	45	45
VERACRUZ	EMILIANO ZAPATA	36	SEGURIDAD Y PROTECCION	D00	PREVENCION Y READAPTACION SOCIAL	35	CHAM04	CHAMARRA 3 EN 1 ADMINISTRATIVO Y SEGURIDAD	PIEZA (3 EN 1)	G	AZUL MARINO	SI	PARCHE CONTACTEL	40	40
VERACRUZ	EMILIANO ZAPATA	36	SEGURIDAD Y PROTECCION	D00	PREVENCION Y READAPTACION SOCIAL	35	CHAM04	CHAMARRA 3 EN 1 ADMINISTRATIVO Y SEGURIDAD	PIEZA (3 EN 1)	EG	AZUL MARINO	SI	PARCHE CONTACTEL	15	15
VERACRUZ	EMILIANO ZAPATA	36	SEGURIDAD Y PROTECCION	D00	PREVENCION Y READAPTACION SOCIAL	35	CHAM04	CHAMARRA 3 EN 1 ADMINISTRATIVO Y SEGURIDAD	PIEZA (3 EN 1)	EEG	AZUL MARINO	SI	PARCHE CONTACTEL	15	15
VERACRUZ	EMILIANO ZAPATA	36	SEGURIDAD Y PROTECCION	D00	PREVENCION Y READAPTACION SOCIAL	35	CHAM04	CHAMARRA 3 EN 1 ADMINISTRATIVO Y SEGURIDAD	PIEZA (3 EN 1)	EEEG	AZUL MARINO	SI	PARCHE CONTACTEL	5	5
CIUDAD DE MÉXICO	IZTAPALAPA	36	SEGURIDAD Y PROTECCION CIUDADANA	H00	GUARDIA NACIONAL	35	CHAM04	CHAMARRA 3 EN 1 ADMINISTRATIVO Y SEGURIDAD	PIEZA (3 EN 1)	G	NEGRO	SI	BORDADO EN PARCHE CON VELCRO	40	45
CIUDAD DE MÉXICO	IZTAPALAPA	36	SEGURIDAD Y PROTECCION CIUDADANA	H00	GUARDIA NACIONAL	35	CHAM04	CHAMARRA 3 EN 1 ADMINISTRATIVO Y SEGURIDAD	PIEZA (3 EN 1)	M	NEGRO	SI	BORDADO EN PARCHE CON VELCRO	50	55
CIUDAD DE MÉXICO	IZTAPALAPA	36	SEGURIDAD Y PROTECCION CIUDADANA	H00	GUARDIA NACIONAL	35	CHAM04	CHAMARRA 3 EN 1 ADMINISTRATIVO Y SEGURIDAD	PIEZA (3 EN 1)	CH	NEGRO	SI	BORDADO EN PARCHE CON VELCRO	10	15
BAJA CALIFORNIA	ENSENADA	8	AGRICULTURA Y DESARROLLO	RJL	INSTITUTO NACIONAL DE PESCA Y	35	CHAM04	CHAMARRA 3 EN 1 ADMINISTRATIVO Y SEGURIDAD	PIEZA (3 EN 1)	M	AZUL MARINO	NO	NO APLICA	1	2
BAJA CALIFORNIA	ENSENADA	8	AGRICULTURA Y DESARROLLO	RJL	INSTITUTO NACIONAL DE PESCA Y	35	CHAM04	CHAMARRA 3 EN 1 ADMINISTRATIVO Y SEGURIDAD	PIEZA (3 EN 1)	G	AZUL MARINO	NO	NO APLICA	2	4
BAJA CALIFORNIA	ENSENADA	8	AGRICULTURA Y DESARROLLO	RJL	INSTITUTO NACIONAL DE PESCA Y	35	CHAM04	CHAMARRA 3 EN 1 ADMINISTRATIVO Y SEGURIDAD	PIEZA (3 EN 1)	EG	AZUL MARINO	NO	NO APLICA	3	6
BAJA CALIFORNIA SUR	LA PAZ	8	AGRICULTURA Y DESARROLLO	RJL	INSTITUTO NACIONAL DE PESCA Y	35	CHAM04	CHAMARRA 3 EN 1 ADMINISTRATIVO Y SEGURIDAD	PIEZA (3 EN 1)	M	AZUL MARINO	NO	NO APLICA	3	7
BAJA CALIFORNIA SUR	LA PAZ	8	AGRICULTURA Y DESARROLLO	RJL	INSTITUTO NACIONAL DE PESCA Y	35	CHAM04	CHAMARRA 3 EN 1 ADMINISTRATIVO Y SEGURIDAD	PIEZA (3 EN 1)	G	AZUL MARINO	NO	NO APLICA	3	6
BAJA CALIFORNIA SUR	LA PAZ	8	AGRICULTURA Y DESARROLLO	RJL	INSTITUTO NACIONAL DE PESCA Y	35	CHAM04	CHAMARRA 3 EN 1 ADMINISTRATIVO Y SEGURIDAD	PIEZA (3 EN 1)	EG	AZUL MARINO	NO	NO APLICA	2	4
CAMPECHE	CAMPECHE	8	AGRICULTURA Y DESARROLLO	RJL	INSTITUTO NACIONAL DE PESCA Y	35	CHAM04	CHAMARRA 3 EN 1 ADMINISTRATIVO Y SEGURIDAD	PIEZA (3 EN 1)	M	AZUL MARINO	NO	NO APLICA	1	1
CAMPECHE	CAMPECHE	8	AGRICULTURA Y DESARROLLO	RJL	INSTITUTO NACIONAL DE PESCA Y	35	CHAM04	CHAMARRA 3 EN 1 ADMINISTRATIVO Y SEGURIDAD	PIEZA (3 EN 1)	G	AZUL MARINO	NO	NO APLICA	1	2
CAMPECHE	CARMEN	8	AGRICULTURA Y DESARROLLO	RJL	INSTITUTO NACIONAL DE PESCA Y	35	CHAM04	CHAMARRA 3 EN 1 ADMINISTRATIVO Y SEGURIDAD	PIEZA (3 EN 1)	M	AZUL MARINO	NO	NO APLICA	1	2
CAMPECHE	CARMEN	8	AGRICULTURA Y DESARROLLO	RJL	INSTITUTO NACIONAL DE PESCA Y	35	CHAM04	CHAMARRA 3 EN 1 ADMINISTRATIVO Y SEGURIDAD	PIEZA (3 EN 1)	G	AZUL MARINO	NO	NO APLICA	1	2
CIUDAD DE MEXICO	BENITO JUAREZ	8	AGRICULTURA Y DESARROLLO	RJL	INSTITUTO NACIONAL DE PESCA Y	35	CHAM04	CHAMARRA 3 EN 1 ADMINISTRATIVO Y SEGURIDAD	PIEZA (3 EN 1)	ECH	AZUL MARINO	NO	NO APLICA	1	2
CIUDAD DE MEXICO	BENITO JUAREZ	8	AGRICULTURA Y DESARROLLO	RJL	INSTITUTO NACIONAL DE PESCA Y	35	CHAM04	CHAMARRA 3 EN 1 ADMINISTRATIVO Y SEGURIDAD	PIEZA (3 EN 1)	CH	AZUL MARINO	NO	NO APLICA	4	9
CIUDAD DE MEXICO	BENITO JUAREZ	8	AGRICULTURA Y DESARROLLO	RJL	INSTITUTO NACIONAL DE PESCA Y	35	CHAM04	CHAMARRA 3 EN 1 ADMINISTRATIVO Y SEGURIDAD	PIEZA (3 EN 1)	M	AZUL MARINO	NO	NO APLICA	12	30
CIUDAD DE MEXICO	BENITO JUAREZ	8	AGRICULTURA Y DESARROLLO	RJL	INSTITUTO NACIONAL DE PESCA Y	35	CHAM04	CHAMARRA 3 EN 1 ADMINISTRATIVO Y SEGURIDAD	PIEZA (3 EN 1)	G	AZUL MARINO	NO	NO APLICA	16	38
CIUDAD DE MEXICO	BENITO JUAREZ	8	AGRICULTURA Y DESARROLLO	RJL	INSTITUTO NACIONAL DE PESCA Y	35	CHAM04	CHAMARRA 3 EN 1 ADMINISTRATIVO Y SEGURIDAD	PIEZA (3 EN 1)	EG	AZUL MARINO	NO	NO APLICA	6	15
CIUDAD DE MEXICO	BENITO JUAREZ	8	AGRICULTURA Y DESARROLLO	RJL	INSTITUTO NACIONAL DE PESCA Y	35	CHAM04	CHAMARRA 3 EN 1 ADMINISTRATIVO Y SEGURIDAD	PIEZA (3 EN 1)	EEG	AZUL MARINO	NO	NO APLICA	1	1
COLIMA	MANZANILLO	8	AGRICULTURA Y DESARROLLO	RJL	INSTITUTO NACIONAL DE PESCA Y	35	CHAM04	CHAMARRA 3 EN 1 ADMINISTRATIVO Y SEGURIDAD	PIEZA (3 EN 1)	CH	AZUL MARINO	NO	NO APLICA	1	2
COLIMA	MANZANILLO	8	AGRICULTURA Y DESARROLLO	RJL	INSTITUTO NACIONAL DE PESCA Y	35	CHAM04	CHAMARRA 3 EN 1 ADMINISTRATIVO Y SEGURIDAD	PIEZA (3 EN 1)	M	AZUL MARINO	NO	NO APLICA	2	4
COLIMA	MANZANILLO	8	AGRICULTURA Y DESARROLLO	RJL	INSTITUTO NACIONAL DE PESCA Y	35	CHAM04	CHAMARRA 3 EN 1 ADMINISTRATIVO Y SEGURIDAD	PIEZA (3 EN 1)	G	AZUL MARINO	NO	NO APLICA	2	4
COLIMA	MANZANILLO	8	AGRICULTURA Y DESARROLLO	RJL	INSTITUTO NACIONAL DE PESCA Y	35	CHAM04	CHAMARRA 3 EN 1 ADMINISTRATIVO Y SEGURIDAD	PIEZA (3 EN 1)	EG	AZUL MARINO	NO	NO APLICA	2	3
MICHOACAN	PATZCUARO	8	AGRICULTURA Y DESARROLLO	RJL	INSTITUTO NACIONAL DE PESCA Y	35	CHAM04	CHAMARRA 3 EN 1 ADMINISTRATIVO Y SEGURIDAD	PIEZA (3 EN 1)	CH	AZUL MARINO	NO	NO APLICA	1	1
MICHOACAN	PATZCUARO	8	AGRICULTURA Y DESARROLLO	RJL	INSTITUTO NACIONAL DE PESCA Y	35	CHAM04	CHAMARRA 3 EN 1 ADMINISTRATIVO Y SEGURIDAD	PIEZA (3 EN 1)	M	AZUL MARINO	NO	NO APLICA	2	3
MICHOACAN	PATZCUARO	8	AGRICULTURA Y DESARROLLO	RJL	INSTITUTO NACIONAL DE PESCA Y	35	CHAM04	CHAMARRA 3 EN 1 ADMINISTRATIVO Y SEGURIDAD	PIEZA (3 EN 1)	G	AZUL MARINO	NO	NO APLICA	3	6
MICHOACAN	PATZCUARO	8	AGRICULTURA Y DESARROLLO	RJL	INSTITUTO NACIONAL DE PESCA Y	35	CHAM04	CHAMARRA 3 EN 1 ADMINISTRATIVO Y SEGURIDAD	PIEZA (3 EN 1)	EG	AZUL MARINO	NO	NO APLICA	1	1
MICHOACAN	PATZCUARO	8	AGRICULTURA Y DESARROLLO	RJL	INSTITUTO NACIONAL DE PESCA Y	35	CHAM04	CHAMARRA 3 EN 1 ADMINISTRATIVO Y SEGURIDAD	PIEZA (3 EN 1)	EEG	AZUL MARINO	NO	NO APLICA	1	1
NAYARIT	BAHIA DE BANDERAS	8	AGRICULTURA Y DESARROLLO	RJL	INSTITUTO NACIONAL DE PESCA Y	35	CHAM04	CHAMARRA 3 EN 1 ADMINISTRATIVO Y SEGURIDAD	PIEZA (3 EN 1)	CH	AZUL MARINO	NO	NO APLICA	1	1
NAYARIT	BAHIA DE BANDERAS	8	AGRICULTURA Y DESARROLLO	RJL	INSTITUTO NACIONAL DE PESCA Y	35	CHAM04	CHAMARRA 3 EN 1 ADMINISTRATIVO Y SEGURIDAD	PIEZA (3 EN 1)	M	AZUL MARINO	NO	NO APLICA	2	4
NAYARIT	BAHIA DE BANDERAS	8	AGRICULTURA Y DESARROLLO	RJL	INSTITUTO NACIONAL DE PESCA Y	35	CHAM04	CHAMARRA 3 EN 1 ADMINISTRATIVO Y SEGURIDAD	PIEZA (3 EN 1)	G	AZUL MARINO	NO	NO APLICA	2	5
NAYARIT	BAHIA DE BANDERAS	8	AGRICULTURA Y DESARROLLO	RJL	INSTITUTO NACIONAL DE PESCA Y	35	CHAM04	CHAMARRA 3 EN 1 ADMINISTRATIVO Y SEGURIDAD	PIEZA (3 EN 1)	EG	AZUL MARINO	NO	NO APLICA	3	6
OAXACA	SALINA CRUZ	8	AGRICULTURA Y DESARROLLO	RJL	INSTITUTO NACIONAL DE PESCA Y	35	CHAM04	CHAMARRA 3 EN 1 ADMINISTRATIVO Y SEGURIDAD	PIEZA (3 EN 1)	CH	AZUL MARINO	NO	NO APLICA	1	1
OAXACA	SALINA CRUZ	8	AGRICULTURA Y DESARROLLO	RJL	INSTITUTO NACIONAL DE PESCA Y	35	CHAM04	CHAMARRA 3 EN 1 ADMINISTRATIVO Y SEGURIDAD	PIEZA (3 EN 1)	M	AZUL MARINO	NO	NO APLICA	2	3
OAXACA	SALINA CRUZ	8	AGRICULTURA Y DESARROLLO	RJL	INSTITUTO NACIONAL DE PESCA Y	35	CHAM04	CHAMARRA 3 EN 1 ADMINISTRATIVO Y SEGURIDAD	PIEZA (3 EN 1)	G	AZUL MARINO	NO	NO APLICA	2	5
OAXACA	SALINA CRUZ	8	AGRICULTURA Y DESARROLLO	RJL	INSTITUTO NACIONAL DE PESCA Y	35	CHAM04	CHAMARRA 3 EN 1 ADMINISTRATIVO Y SEGURIDAD	PIEZA (3 EN 1)	EEG	AZUL MARINO	NO	NO APLICA	1	1
QUINTANA ROO	PUERTO MORELOS	8	AGRICULTURA Y DESARROLLO	RJL	INSTITUTO NACIONAL DE PESCA Y	35	CHAM04	CHAMARRA 3 EN 1 ADMINISTRATIVO Y SEGURIDAD	PIEZA (3 EN 1)	M	AZUL MARINO	NO	NO APLICA	1	2
QUINTANA ROO	PUERTO MORELOS	8	AGRICULTURA Y DESARROLLO	RJL	INSTITUTO NACIONAL DE PESCA Y	35	CHAM04	CHAMARRA 3 EN 1 ADMINISTRATIVO Y SEGURIDAD	PIEZA (3 EN 1)	G	AZUL MARINO	NO	NO APLICA	1	1
SINALOA	MAZATLAN	8	AGRICULTURA Y DESARROLLO	RJL	INSTITUTO NACIONAL DE PESCA Y	35	CHAM04	CHAMARRA 3 EN 1 ADMINISTRATIVO Y SEGURIDAD	PIEZA (3 EN 1)	CH	AZUL MARINO	NO	NO APLICA	2	3
SINALOA	MAZATLAN	8	AGRICULTURA Y DESARROLLO	RJL	INSTITUTO NACIONAL DE PESCA Y	35	CHAM04	CHAMARRA 3 EN 1 ADMINISTRATIVO Y SEGURIDAD	PIEZA (3 EN 1)	M	AZUL MARINO	NO	NO APLICA	5	12
SINALOA	MAZATLAN	8	AGRICULTURA Y DESARROLLO	RJL	INSTITUTO NACIONAL DE PESCA Y	35	CHAM04	CHAMARRA 3 EN 1 ADMINISTRATIVO Y SEGURIDAD	PIEZA (3 EN 1)	G	AZUL MARINO	NO	NO APLICA	9	21
SINALOA	MAZATLAN	8	AGRICULTURA Y DESARROLLO	RJL	INSTITUTO NACIONAL DE PESCA Y	35	CHAM04	CHAMARRA 3 EN 1 ADMINISTRATIVO Y SEGURIDAD	PIEZA (3 EN 1)	EG	AZUL MARINO	NO	NO APLICA	3	7
SONORA	GUAYMAS	8	AGRICULTURA Y DESARROLLO	RJL	INSTITUTO NACIONAL DE PESCA Y	35	CHAM04	CHAMARRA 3 EN 1 ADMINISTRATIVO Y SEGURIDAD	PIEZA (3 EN 1)	CH	AZUL MARINO	NO	NO APLICA	1	1
SONORA	GUAYMAS	8	AGRICULTURA Y DESARROLLO	RJL	INSTITUTO NACIONAL DE PESCA Y	35	CHAM04	CHAMARRA 3 EN 1 ADMINISTRATIVO Y SEGURIDAD	PIEZA (3 EN 1)	M	AZUL MARINO	NO	NO APLICA	2	3
SONORA	GUAYMAS	8	AGRICULTURA Y DESARROLLO	RJL	INSTITUTO NACIONAL DE PESCA Y	35	CHAM04	CHAMARRA 3 EN 1 ADMINISTRATIVO Y SEGURIDAD	PIEZA (3 EN 1)	G	AZUL MARINO	NO	NO APLICA	4	9
SONORA	GUAYMAS	8	AGRICULTURA Y DESARROLLO	RJL	INSTITUTO NACIONAL DE PESCA Y	35	CHAM04	CHAMARRA 3 EN 1 ADMINISTRATIVO Y SEGURIDAD	PIEZA (3 EN 1)	EG	AZUL MARINO	NO	NO APLICA	2	3
TABASCO	PARAISO	8	AGRICULTURA Y DESARROLLO	RJL	INSTITUTO NACIONAL DE PESCA Y	35	CHAM04	CHAMARRA 3 EN 1 ADMINISTRATIVO Y SEGURIDAD	PIEZA (3 EN 1)	M	AZUL MARINO	NO	NO APLICA	2	3
TABASCO	PARAISO	8	AGRICULTURA Y DESARROLLO	RJL	INSTITUTO NACIONAL DE PESCA Y	35	CHAM04	CHAMARRA 3 EN 1 ADMINISTRATIVO Y SEGURIDAD	PIEZA (3 EN 1)	G	AZUL MARINO	NO	NO APLICA	1	2
TABASCO	PARAISO	8	AGRICULTURA Y DESARROLLO	RJL	INSTITUTO NACIONAL DE PESCA Y	35	CHAM04	CHAMARRA 3 EN 1 ADMINISTRATIVO Y SEGURIDAD	PIEZA (3 EN 1)	EG	AZUL MARINO	NO	NO APLICA	1	1
TAMAULIPAS	TAMPICO	8	AGRICULTURA Y DESARROLLO	RJL	INSTITUTO NACIONAL DE PESCA Y	35	CHAM04	CHAMARRA 3 EN 1 ADMINISTRATIVO Y SEGURIDAD	PIEZA (3 EN 1)	M	AZUL MARINO	NO	NO APLICA	2	3
TAMAULIPAS	TAMPICO	8	AGRICULTURA Y DESARROLLO	RJL	INSTITUTO NACIONAL DE PESCA Y	35	CHAM04	CHAMARRA 3 EN 1 ADMINISTRATIVO Y SEGURIDAD	PIEZA (3 EN 1)	G	AZUL MARINO	NO	NO APLICA	4	7
TAMAULIPAS	TAMPICO	8	AGRICULTURA Y DESARROLLO	RJL	INSTITUTO NACIONAL DE PESCA Y	35	CHAM04	CHAMARRA 3 EN 1 ADMINISTRATIVO Y SEGURIDAD	PIEZA (3 EN 1)	EG	AZUL MARINO	NO	NO APLICA	2	3
TAMAULIPAS	TAMPICO	8	AGRICULTURA Y DESARROLLO	RJL	INSTITUTO NACIONAL DE PESCA Y	35	CHAM04	CHAMARRA 3 EN 1 ADMINISTRATIVO Y SEGURIDAD	PIEZA (3 EN 1)	EEEG	AZUL MARINO	NO	NO APLICA	1	1
VERACRUZ	VERACRUZ	8	AGRICULTURA Y DESARROLLO	RJL	INSTITUTO NACIONAL DE PESCA Y	35	CHAM04	CHAMARRA 3 EN 1 ADMINISTRATIVO Y SEGURIDAD	PIEZA (3 EN 1)	M	AZUL MARINO	NO	NO APLICA	1	2
VERACRUZ	VERACRUZ	8	AGRICULTURA Y DESARROLLO	RJL	INSTITUTO NACIONAL DE PESCA Y	35	CHAM04	CHAMARRA 3 EN 1 ADMINISTRATIVO Y SEGURIDAD	PIEZA (3 EN 1)	G	AZUL MARINO	NO	NO APLICA	2	3
VERACRUZ	VERACRUZ	8	AGRICULTURA Y DESARROLLO	RJL	INSTITUTO NACIONAL DE PESCA Y	35	CHAM04	CHAMARRA 3 EN 1 ADMINISTRATIVO Y SEGURIDAD	PIEZA (3 EN 1)	EG	AZUL MARINO	NO	NO APLICA	1	2
VERACRUZ	VERACRUZ	8	AGRICULTURA Y DESARROLLO	RJL	INSTITUTO NACIONAL DE PESCA Y	35	CHAM04	CHAMARRA 3 EN 1 ADMINISTRATIVO Y SEGURIDAD	PIEZA (3 EN 1)	EEG	AZUL MARINO	NO	NO APLICA	1	2
YUCATAN	PROGRESO	8	AGRICULTURA Y DESARROLLO	RJL	INSTITUTO NACIONAL DE PESCA Y	35	CHAM04	CHAMARRA 3 EN 1 ADMINISTRATIVO Y SEGURIDAD	PIEZA (3 EN 1)	CH	AZUL MARINO	NO	NO APLICA	1	2
YUCATAN	PROGRESO	8	AGRICULTURA Y DESARROLLO	RJL	INSTITUTO NACIONAL DE PESCA Y	35	CHAM04	CHAMARRA 3 EN 1 ADMINISTRATIVO Y SEGURIDAD	PIEZA (3 EN 1)	M	AZUL MARINO	NO	NO APLICA	1	2
YUCATAN	PROGRESO	8	AGRICULTURA Y DESARROLLO	RJL	INSTITUTO NACIONAL DE PESCA Y	35	CHAM04	CHAMARRA 3 EN 1 ADMINISTRATIVO Y SEGURIDAD	PIEZA (3 EN 1)	G	AZUL MARINO	NO	NO APLICA	4	9
YUCATAN	PROGRESO	8	AGRICULTURA Y DESARROLLO	RJL	INSTITUTO NACIONAL DE PESCA Y	35	CHAM04	CHAMARRA 3 EN 1 ADMINISTRATIVO Y SEGURIDAD	PIEZA (3 EN 1)	EG	AZUL MARINO	NO	NO APLICA	1	1
CHIHUAHUA	ALDAMA	8	AGRICULTURA Y DESARROLLO RURAL	JAG	INSTITUTO NACIONAL DE INVESTIGACIONES FORESTALES, AGRÍCOLAS Y PECUARIAS	35	CHAM04	CHAMARRA 3 EN 1 ADMINISTRATIVO Y SEGURIDAD	PIEZA (3 EN 1)	EG	NEGRO	SI	BORDADO	2	4
CHIHUAHUA	ALDAMA	8	AGRICULTURA Y DESARROLLO RURAL	JAG	INSTITUTO NACIONAL DE INVESTIGACIONES FORESTALES, AGRÍCOLAS Y PECUARIAS	35	CHAM04	CHAMARRA 3 EN 1 ADMINISTRATIVO Y SEGURIDAD	PIEZA (3 EN 1)	EEG	NEGRO	SI	BORDADO	1	2
ZACATECAS	CALERA	8	AGRICULTURA Y DESARROLLO RURAL	JAG	INSTITUTO NACIONAL DE INVESTIGACIONES FORESTALES, AGRÍCOLAS Y PECUARIAS	35	CHAM04	CHAMARRA 3 EN 1 ADMINISTRATIVO Y SEGURIDAD	PIEZA (3 EN 1)	G	AZUL MARINO	SI	BORDADO	1	1
ZACATECAS	CALERA	8	AGRICULTURA Y DESARROLLO RURAL	JAG	INSTITUTO NACIONAL DE INVESTIGACIONES FORESTALES, AGRÍCOLAS Y PECUARIAS	35	CHAM04	CHAMARRA 3 EN 1 ADMINISTRATIVO Y SEGURIDAD	PIEZA (3 EN 1)	EG	AZUL MARINO	SI	BORDADO	1	1
VERACRUZ	IGNACIO DE LA LLAVE	8	AGRICULTURA Y DESARROLLO RURAL	JAG	INSTITUTO NACIONAL DE INVESTIGACIONES FORESTALES, AGRÍCOLAS Y PECUARIAS	35	CHAM04	CHAMARRA 3 EN 1 ADMINISTRATIVO Y SEGURIDAD	PIEZA (3 EN 1)	G	AZUL	SI	BORDADO	2	2
ESTADO DE MÉXICO	TECÁMAC	8	AGRICULTURA Y DESARROLLO RURAL	B00	SERVICIO NACIONAL DE SANIDAD, INOCUIDAD Y CALIDAD AGROALIMENTARIA	35	CHAM04	CHAMARRA 3 EN 1 ADMINISTRATIVO Y SEGURIDAD	PIEZA (3 EN 1)	CH	AZUL MARINO	SI	BORDADO	9	9
PUEBLA	PUEBLA	9	INFRAESTRUCTURA, COMUNICACIONES Y TRANSPORTES	100	SECRETARÍA DE INFRAESTRUCTURA, COMUNICACIONES Y TRANSPORTES	35	CHAM04	CHAMARRA 3 EN 1 ADMINISTRATIVO Y SEGURIDAD	PIEZA (3 EN 1)	CH	GRIS	SI	BORDADO	7	7
PUEBLA	PUEBLA	9	INFRAESTRUCTURA, COMUNICACIONES Y TRANSPORTES	100	SECRETARÍA DE INFRAESTRUCTURA, COMUNICACIONES Y TRANSPORTES	35	CHAM04	CHAMARRA 3 EN 1 ADMINISTRATIVO Y SEGURIDAD	PIEZA (3 EN 1)	M	GRIS	SI	BORDADO	43	43
PUEBLA	PUEBLA	9	INFRAESTRUCTURA, COMUNICACIONES Y TRANSPORTES	100	SECRETARÍA DE INFRAESTRUCTURA, COMUNICACIONES Y TRANSPORTES	35	CHAM04	CHAMARRA 3 EN 1 ADMINISTRATIVO Y SEGURIDAD	PIEZA (3 EN 1)	G	GRIS	SI	BORDADO	85	85
PUEBLA	PUEBLA	9	INFRAESTRUCTURA, COMUNICACIONES Y TRANSPORTES	100	SECRETARÍA DE INFRAESTRUCTURA, COMUNICACIONES Y TRANSPORTES	35	CHAM04	CHAMARRA 3 EN 1 ADMINISTRATIVO Y SEGURIDAD	PIEZA (3 EN 1)	EG	GRIS	SI	BORDADO	40	40
PUEBLA	PUEBLA	9	INFRAESTRUCTURA, COMUNICACIONES Y TRANSPORTES	100	SECRETARÍA DE INFRAESTRUCTURA, COMUNICACIONES Y TRANSPORTES	35	CHAM04	CHAMARRA 3 EN 1 ADMINISTRATIVO Y SEGURIDAD	PIEZA (3 EN 1)	EEG	GRIS	SI	BORDADO	7	7
CIUDAD DE MÉXICO	COYOACÁN	9	INFRAESTRUCTURA, COMUNICACIONES Y TRANSPORTES	100	SECRETARÍA DE INFRAESTRUCTURA, COMUNICACIONES Y TRANSPORTES	35	CHAM04	CHAMARRA 3 EN 1 ADMINISTRATIVO Y SEGURIDAD	PIEZA (3 EN 1)	CH	AZUL MARINO	SI	BORDADO	11	11
CIUDAD DE MÉXICO	COYOACÁN	9	INFRAESTRUCTURA, COMUNICACIONES Y TRANSPORTES	100	SECRETARÍA DE INFRAESTRUCTURA, COMUNICACIONES Y TRANSPORTES	35	CHAM04	CHAMARRA 3 EN 1 ADMINISTRATIVO Y SEGURIDAD	PIEZA (3 EN 1)	M	AZUL MARINO	SI	BORDADO	34	34
CIUDAD DE MÉXICO	COYOACÁN	9	INFRAESTRUCTURA, COMUNICACIONES Y TRANSPORTES	100	SECRETARÍA DE INFRAESTRUCTURA, COMUNICACIONES Y TRANSPORTES	35	CHAM04	CHAMARRA 3 EN 1 ADMINISTRATIVO Y SEGURIDAD	PIEZA (3 EN 1)	G	AZUL MARINO	SI	BORDADO	34	34
CIUDAD DE MÉXICO	COYOACÁN	9	INFRAESTRUCTURA, COMUNICACIONES Y TRANSPORTES	100	SECRETARÍA DE INFRAESTRUCTURA, COMUNICACIONES Y TRANSPORTES	35	CHAM04	CHAMARRA 3 EN 1 ADMINISTRATIVO Y SEGURIDAD	PIEZA (3 EN 1)	EG	AZUL MARINO	SI	BORDADO	3	3
CIUDAD DE MÉXICO	TLALPAN	14	TRABAJO Y PREVISIÓN SOCIAL	PBF	CENTRO FEDERAL DE CONCILIACIÓN Y REGISTRO LABORAL	35	CHAM04	CHAMARRA 3 EN 1 ADMINISTRATIVO Y SEGURIDAD	PIEZA (3 EN 1)	ECH	GRIS MEDIO	SI	BORDADO	2	6
CIUDAD DE MÉXICO	TLALPAN	14	TRABAJO Y PREVISIÓN SOCIAL	PBF	CENTRO FEDERAL DE CONCILIACIÓN Y REGISTRO LABORAL	35	CHAM04	CHAMARRA 3 EN 1 ADMINISTRATIVO Y SEGURIDAD	PIEZA (3 EN 1)	CH	GRIS MEDIO	SI	BORDADO	27	31
CIUDAD DE MÉXICO	TLALPAN	14	TRABAJO Y PREVISIÓN SOCIAL	PBF	CENTRO FEDERAL DE CONCILIACIÓN Y REGISTRO LABORAL	35	CHAM04	CHAMARRA 3 EN 1 ADMINISTRATIVO Y SEGURIDAD	PIEZA (3 EN 1)	M	GRIS MEDIO	SI	BORDADO	39	44
CIUDAD DE MÉXICO	TLALPAN	14	TRABAJO Y PREVISIÓN SOCIAL	PBF	CENTRO FEDERAL DE CONCILIACIÓN Y REGISTRO LABORAL	35	CHAM04	CHAMARRA 3 EN 1 ADMINISTRATIVO Y SEGURIDAD	PIEZA (3 EN 1)	G	GRIS MEDIO	SI	BORDADO	25	30
CIUDAD DE MÉXICO	TLALPAN	14	TRABAJO Y PREVISIÓN SOCIAL	PBF	CENTRO FEDERAL DE CONCILIACIÓN Y REGISTRO LABORAL	35	CHAM04	CHAMARRA 3 EN 1 ADMINISTRATIVO Y SEGURIDAD	PIEZA (3 EN 1)	EG	GRIS MEDIO	SI	BORDADO	16	20
CIUDAD DE MÉXICO	TLALPAN	14	TRABAJO Y PREVISIÓN SOCIAL	PBF	CENTRO FEDERAL DE CONCILIACIÓN Y REGISTRO LABORAL	35	CHAM04	CHAMARRA 3 EN 1 ADMINISTRATIVO Y SEGURIDAD	PIEZA (3 EN 1)	EEG	GRIS MEDIO	SI	BORDADO	1	3
AGUASCALIENTES	PABELLÓN DE ARTEAGA	16	MEDIO AMBIENTE Y RECURSOS NATURALES	RHQ	COMISIÓN NACIONAL FORESTAL	35	CHAM04	CHAMARRA 3 EN 1 ADMINISTRATIVO Y SEGURIDAD	PIEZA (3 EN 1)	CH	AZUL MARINO	SI	BORDADO	4	6
AGUASCALIENTES	PABELLÓN DE ARTEAGA	16	MEDIO AMBIENTE Y RECURSOS NATURALES	RHQ	COMISIÓN NACIONAL FORESTAL	35	CHAM04	CHAMARRA 3 EN 1 ADMINISTRATIVO Y SEGURIDAD	PIEZA (3 EN 1)	M	AZUL MARINO	SI	BORDADO	8	12
CAMPECHE	CAMPECHE	16	MEDIO AMBIENTE Y RECURSOS NATURALES	RHQ	COMISIÓN NACIONAL FORESTAL	35	CHAM04	CHAMARRA 3 EN 1 ADMINISTRATIVO Y SEGURIDAD	PIEZA (3 EN 1)	CH	AZUL MARINO	SI	BORDADO	8	12
CAMPECHE	CAMPECHE	16	MEDIO AMBIENTE Y RECURSOS NATURALES	RHQ	COMISIÓN NACIONAL FORESTAL	35	CHAM04	CHAMARRA 3 EN 1 ADMINISTRATIVO Y SEGURIDAD	PIEZA (3 EN 1)	G	AZUL MARINO	SI	BORDADO	2	4
CHIHUAHUA	CHIHUAHUA	16	MEDIO AMBIENTE Y RECURSOS NATURALES	RHQ	COMISIÓN NACIONAL FORESTAL	35	CHAM04	CHAMARRA 3 EN 1 ADMINISTRATIVO Y SEGURIDAD	PIEZA (3 EN 1)	CH	AZUL MARINO	SI	BORDADO	10	16
CHIHUAHUA	CHIHUAHUA	16	MEDIO AMBIENTE Y RECURSOS NATURALES	RHQ	COMISIÓN NACIONAL FORESTAL	35	CHAM04	CHAMARRA 3 EN 1 ADMINISTRATIVO Y SEGURIDAD	PIEZA (3 EN 1)	M	AZUL MARINO	SI	BORDADO	4	8
CHIHUAHUA	CHIHUAHUA	16	MEDIO AMBIENTE Y RECURSOS NATURALES	RHQ	COMISIÓN NACIONAL FORESTAL	35	CHAM04	CHAMARRA 3 EN 1 ADMINISTRATIVO Y SEGURIDAD	PIEZA (3 EN 1)	G	AZUL MARINO	SI	BORDADO	2	4
COAHUILA	SALTILLO	16	MEDIO AMBIENTE Y RECURSOS NATURALES	RHQ	COMISIÓN NACIONAL FORESTAL	35	CHAM04	CHAMARRA 3 EN 1 ADMINISTRATIVO Y SEGURIDAD	PIEZA (3 EN 1)	CH	AZUL MARINO	SI	BORDADO	6	12
COAHUILA	SALTILLO	16	MEDIO AMBIENTE Y RECURSOS NATURALES	RHQ	COMISIÓN NACIONAL FORESTAL	35	CHAM04	CHAMARRA 3 EN 1 ADMINISTRATIVO Y SEGURIDAD	PIEZA (3 EN 1)	G	AZUL MARINO	SI	BORDADO	2	4
DURANGO	DURANGO	16	MEDIO AMBIENTE Y RECURSOS NATURALES	RHQ	COMISIÓN NACIONAL FORESTAL	35	CHAM04	CHAMARRA 3 EN 1 ADMINISTRATIVO Y SEGURIDAD	PIEZA (3 EN 1)	CH	AZUL MARINO	SI	BORDADO	18	30
DURANGO	DURANGO	16	MEDIO AMBIENTE Y RECURSOS NATURALES	RHQ	COMISIÓN NACIONAL FORESTAL	35	CHAM04	CHAMARRA 3 EN 1 ADMINISTRATIVO Y SEGURIDAD	PIEZA (3 EN 1)	M	AZUL MARINO	SI	BORDADO	10	14
DURANGO	DURANGO	16	MEDIO AMBIENTE Y RECURSOS NATURALES	RHQ	COMISIÓN NACIONAL FORESTAL	35	CHAM04	CHAMARRA 3 EN 1 ADMINISTRATIVO Y SEGURIDAD	PIEZA (3 EN 1)	G	AZUL MARINO	SI	BORDADO	4	8
GUANAJUATO	IRAPUATO	16	MEDIO AMBIENTE Y RECURSOS NATURALES	RHQ	COMISIÓN NACIONAL FORESTAL	35	CHAM04	CHAMARRA 3 EN 1 ADMINISTRATIVO Y SEGURIDAD	PIEZA (3 EN 1)	CH	AZUL MARINO	SI	BORDADO	14	18
GUANAJUATO	IRAPUATO	16	MEDIO AMBIENTE Y RECURSOS NATURALES	RHQ	COMISIÓN NACIONAL FORESTAL	35	CHAM04	CHAMARRA 3 EN 1 ADMINISTRATIVO Y SEGURIDAD	PIEZA (3 EN 1)	M	AZUL MARINO	SI	BORDADO	6	10
GUERRERO	CHILPANCINGO DE LOS BRAVO	16	MEDIO AMBIENTE Y RECURSOS NATURALES	RHQ	COMISIÓN NACIONAL FORESTAL	35	CHAM04	CHAMARRA 3 EN 1 ADMINISTRATIVO Y SEGURIDAD	PIEZA (3 EN 1)	CH	AZUL MARINO	SI	BORDADO	2	4
HIDALGO	ACTOPAN	16	MEDIO AMBIENTE Y RECURSOS NATURALES	RHQ	COMISIÓN NACIONAL FORESTAL	35	CHAM04	CHAMARRA 3 EN 1 ADMINISTRATIVO Y SEGURIDAD	PIEZA (3 EN 1)	CH	AZUL MARINO	SI	BORDADO	8	12
MICHOACÁN	MORELIA	16	MEDIO AMBIENTE Y RECURSOS NATURALES	RHQ	COMISIÓN NACIONAL FORESTAL	35	CHAM04	CHAMARRA 3 EN 1 ADMINISTRATIVO Y SEGURIDAD	PIEZA (3 EN 1)	CH	AZUL MARINO	SI	BORDADO	6	12
MICHOACÁN	MORELIA	16	MEDIO AMBIENTE Y RECURSOS NATURALES	RHQ	COMISIÓN NACIONAL FORESTAL	35	CHAM04	CHAMARRA 3 EN 1 ADMINISTRATIVO Y SEGURIDAD	PIEZA (3 EN 1)	EG	AZUL MARINO	SI	BORDADO	2	4
NAYARIT	TEPIC	16	MEDIO AMBIENTE Y RECURSOS NATURALES	RHQ	COMISIÓN NACIONAL FORESTAL	35	CHAM04	CHAMARRA 3 EN 1 ADMINISTRATIVO Y SEGURIDAD	PIEZA (3 EN 1)	CH	AZUL MARINO	SI	BORDADO	12	18
OAXACA	OAXACA DE JUÁREZ	16	MEDIO AMBIENTE Y RECURSOS NATURALES	RHQ	COMISIÓN NACIONAL FORESTAL	35	CHAM04	CHAMARRA 3 EN 1 ADMINISTRATIVO Y SEGURIDAD	PIEZA (3 EN 1)	CH	AZUL MARINO	SI	BORDADO	8	12
QUERÉTARO	QUERÉTARO	16	MEDIO AMBIENTE Y RECURSOS NATURALES	RHQ	COMISIÓN NACIONAL FORESTAL	35	CHAM04	CHAMARRA 3 EN 1 ADMINISTRATIVO Y SEGURIDAD	PIEZA (3 EN 1)	CH	AZUL MARINO	SI	BORDADO	6	12
QUINTANA ROO	OTHÓN P. BLANCO	16	MEDIO AMBIENTE Y RECURSOS NATURALES	RHQ	COMISIÓN NACIONAL FORESTAL	35	CHAM04	CHAMARRA 3 EN 1 ADMINISTRATIVO Y SEGURIDAD	PIEZA (3 EN 1)	G	AZUL MARINO	SI	BORDADO	2	4
SAN LUIS POTOSÍ	SAN LUIS POTOSÍ	16	MEDIO AMBIENTE Y RECURSOS NATURALES	RHQ	COMISIÓN NACIONAL FORESTAL	35	CHAM04	CHAMARRA 3 EN 1 ADMINISTRATIVO Y SEGURIDAD	PIEZA (3 EN 1)	CH	AZUL MARINO	SI	BORDADO	4	8
SINALOA	CULIACÁN	16	MEDIO AMBIENTE Y RECURSOS NATURALES	RHQ	COMISIÓN NACIONAL FORESTAL	35	CHAM04	CHAMARRA 3 EN 1 ADMINISTRATIVO Y SEGURIDAD	PIEZA (3 EN 1)	CH	AZUL MARINO	SI	BORDADO	2	4
TABASCO	CENTRO	16	MEDIO AMBIENTE Y RECURSOS NATURALES	RHQ	COMISIÓN NACIONAL FORESTAL	35	CHAM04	CHAMARRA 3 EN 1 ADMINISTRATIVO Y SEGURIDAD	PIEZA (3 EN 1)	CH	AZUL MARINO	SI	BORDADO	20	30
TABASCO	CENTRO	16	MEDIO AMBIENTE Y RECURSOS NATURALES	RHQ	COMISIÓN NACIONAL FORESTAL	35	CHAM04	CHAMARRA 3 EN 1 ADMINISTRATIVO Y SEGURIDAD	PIEZA (3 EN 1)	M	AZUL MARINO	SI	BORDADO	12	16
BAJA CALIFORNIA SUR	LA PAZ	16	MEDIO AMBIENTE Y RECURSOS NATURALES	F00	COMISIÓN NACIONAL DE ÁREAS NATURALES PROTEGIDAS	35	CHAM04	CHAMARRA 3 EN 1 ADMINISTRATIVO Y SEGURIDAD	PIEZA (3 EN 1)	M	AZUL MARINO	SI	BORDADO	1	2
BAJA CALIFORNIA SUR	LA PAZ	16	MEDIO AMBIENTE Y RECURSOS NATURALES	F00	COMISIÓN NACIONAL DE ÁREAS NATURALES PROTEGIDAS	35	CHAM04	CHAMARRA 3 EN 1 ADMINISTRATIVO Y SEGURIDAD	PIEZA (3 EN 1)	G	AZUL MARINO	SI	BORDADO	4	9
BAJA CALIFORNIA SUR	LA PAZ	16	MEDIO AMBIENTE Y RECURSOS NATURALES	F00	COMISIÓN NACIONAL DE ÁREAS NATURALES PROTEGIDAS	35	CHAM04	CHAMARRA 3 EN 1 ADMINISTRATIVO Y SEGURIDAD	PIEZA (3 EN 1)	EG	AZUL MARINO	SI	BORDADO	2	5
BAJA CALIFORNIA SUR	LA PAZ	16	MEDIO AMBIENTE Y RECURSOS NATURALES	F00	COMISIÓN NACIONAL DE ÁREAS NATURALES PROTEGIDAS	35	CHAM04	CHAMARRA 3 EN 1 ADMINISTRATIVO Y SEGURIDAD	PIEZA (3 EN 1)	EEG	AZUL MARINO	SI	BORDADO	3	7

CIUDAD DE MÉXICO	TLALPAN	12	SALUD	NDE	INSTITUTO NACIONAL DE REHABILITACIÓN LUIS GUILLERMO IBARRA IBARRA	36	CHAM05	CHAMARRA 3 EN 1 SEGURIDAD UNISEX	PIEZA (3 EN 1)	EEEG	AZUL MARINO	SI	BORDADO	6	15
DURANGO	GUADALUPE VICTORIA	36	SEGURIDAD Y PROTECCIÓN	D00	PREVENCIÓN Y READAPTACIÓN SOCIAL	36	CHAM05	CHAMARRA 3 EN 1 SEGURIDAD UNISEX	PIEZA (3 EN 1)	ECH	NEGRO	SI	PARCHE CONTACTEL	10	20
DURANGO	GUADALUPE VICTORIA	36	SEGURIDAD Y PROTECCIÓN	D00	PREVENCIÓN Y READAPTACIÓN SOCIAL	36	CHAM05	CHAMARRA 3 EN 1 SEGURIDAD UNISEX	PIEZA (3 EN 1)	CH	NEGRO	SI	PARCHE CONTACTEL	15	30
DURANGO	GUADALUPE VICTORIA	36	SEGURIDAD Y PROTECCIÓN	D00	PREVENCIÓN Y READAPTACIÓN SOCIAL	36	CHAM05	CHAMARRA 3 EN 1 SEGURIDAD UNISEX	PIEZA (3 EN 1)	M	NEGRO	SI	PARCHE CONTACTEL	15	30
DURANGO	GUADALUPE VICTORIA	36	SEGURIDAD Y PROTECCIÓN	D00	PREVENCIÓN Y READAPTACIÓN SOCIAL	36	CHAM05	CHAMARRA 3 EN 1 SEGURIDAD UNISEX	PIEZA (3 EN 1)	G	NEGRO	SI	PARCHE CONTACTEL	15	30
DURANGO	GUADALUPE VICTORIA	36	SEGURIDAD Y PROTECCIÓN	D00	PREVENCIÓN Y READAPTACIÓN SOCIAL	36	CHAM05	CHAMARRA 3 EN 1 SEGURIDAD UNISEX	PIEZA (3 EN 1)	EG	NEGRO	SI	PARCHE CONTACTEL	20	40
DURANGO	GUADALUPE VICTORIA	36	SEGURIDAD Y PROTECCIÓN	D00	PREVENCIÓN Y READAPTACIÓN SOCIAL	36	CHAM05	CHAMARRA 3 EN 1 SEGURIDAD UNISEX	PIEZA (3 EN 1)	EEG	NEGRO	SI	PARCHE CONTACTEL	20	40
DURANGO	GUADALUPE VICTORIA	36	SEGURIDAD Y PROTECCIÓN	D00	PREVENCIÓN Y READAPTACIÓN SOCIAL	36	CHAM05	CHAMARRA 3 EN 1 SEGURIDAD UNISEX	PIEZA (3 EN 1)	EEEG	NEGRO	SI	PARCHE CONTACTEL	20	30
MORELOS	AYALA	36	SEGURIDAD Y PROTECCIÓN	D00	PREVENCIÓN Y READAPTACIÓN SOCIAL	36	CHAM05	CHAMARRA 3 EN 1 SEGURIDAD UNISEX	PIEZA (3 EN 1)	ECH	NEGRO	SI	PARCHE CONTACTEL	10	20
MORELOS	AYALA	36	SEGURIDAD Y PROTECCIÓN	D00	PREVENCIÓN Y READAPTACIÓN SOCIAL	36	CHAM05	CHAMARRA 3 EN 1 SEGURIDAD UNISEX	PIEZA (3 EN 1)	CH	NEGRO	SI	PARCHE CONTACTEL	30	40
MORELOS	AYALA	36	SEGURIDAD Y PROTECCIÓN	D00	PREVENCIÓN Y READAPTACIÓN SOCIAL	36	CHAM05	CHAMARRA 3 EN 1 SEGURIDAD UNISEX	PIEZA (3 EN 1)	M	NEGRO	SI	PARCHE CONTACTEL	60	80
MORELOS	AYALA	36	SEGURIDAD Y PROTECCIÓN	D00	PREVENCIÓN Y READAPTACIÓN SOCIAL	36	CHAM05	CHAMARRA 3 EN 1 SEGURIDAD UNISEX	PIEZA (3 EN 1)	G	NEGRO	SI	PARCHE CONTACTEL	45	60
MORELOS	AYALA	36	SEGURIDAD Y PROTECCIÓN	D00	PREVENCIÓN Y READAPTACIÓN SOCIAL	36	CHAM05	CHAMARRA 3 EN 1 SEGURIDAD UNISEX	PIEZA (3 EN 1)	EG	NEGRO	SI	PARCHE CONTACTEL	5	10
VERACRUZ	VILLA ALDAMA	36	SEGURIDAD Y PROTECCIÓN	D00	PREVENCIÓN Y READAPTACIÓN SOCIAL	36	CHAM05	CHAMARRA 3 EN 1 SEGURIDAD UNISEX	PIEZA (3 EN 1)	ECH	AZUL MARINO	SI	PARCHE CONTACTEL	20	30
VERACRUZ	VILLA ALDAMA	36	SEGURIDAD Y PROTECCIÓN	D00	PREVENCIÓN Y READAPTACIÓN SOCIAL	36	CHAM05	CHAMARRA 3 EN 1 SEGURIDAD UNISEX	PIEZA (3 EN 1)	CH	AZUL MARINO	SI	PARCHE CONTACTEL	30	40
VERACRUZ	VILLA ALDAMA	36	SEGURIDAD Y PROTECCIÓN	D00	PREVENCIÓN Y READAPTACIÓN SOCIAL	36	CHAM05	CHAMARRA 3 EN 1 SEGURIDAD UNISEX	PIEZA (3 EN 1)	EEG	AZUL MARINO	SI	PARCHE CONTACTEL	30	40
VERACRUZ	VILLA ALDAMA	36	SEGURIDAD Y PROTECCIÓN	D00	PREVENCIÓN Y READAPTACIÓN SOCIAL	36	CHAM05	CHAMARRA 3 EN 1 SEGURIDAD UNISEX	PIEZA (3 EN 1)	EEEG	AZUL MARINO	SI	PARCHE CONTACTEL	5	10
VERACRUZ	VILLA ALDAMA	36	SEGURIDAD Y PROTECCIÓN	D00	PREVENCIÓN Y READAPTACIÓN SOCIAL	36	CHAM05	CHAMARRA 3 EN 1 SEGURIDAD UNISEX	PIEZA (3 EN 1)	ECH	NEGRO	SI	PARCHE CONTACTEL	20	30
VERACRUZ	VILLA ALDAMA	36	SEGURIDAD Y PROTECCIÓN	D00	PREVENCIÓN Y READAPTACIÓN SOCIAL	36	CHAM05	CHAMARRA 3 EN 1 SEGURIDAD UNISEX	PIEZA (3 EN 1)	EEG	NEGRO	SI	PARCHE CONTACTEL	8	20
VERACRUZ	VILLA ALDAMA	36	SEGURIDAD Y PROTECCIÓN	D00	PREVENCIÓN Y READAPTACIÓN SOCIAL	36	CHAM05	CHAMARRA 3 EN 1 SEGURIDAD UNISEX	PIEZA (3 EN 1)	EEEG	NEGRO	SI	PARCHE CONTACTEL	5	10
DURANGO	GUADALUPE VICTORIA	36	SEGURIDAD Y PROTECCIÓN	D00	PREVENCIÓN Y READAPTACIÓN SOCIAL	36	CHAM05	CHAMARRA 3 EN 1 SEGURIDAD UNISEX	PIEZA (3 EN 1)	ECH	AZUL MARINO	SI	PARCHE CONTACTEL	65	125
DURANGO	GUADALUPE VICTORIA	36	SEGURIDAD Y PROTECCIÓN	D00	PREVENCIÓN Y READAPTACIÓN SOCIAL	36	CHAM05	CHAMARRA 3 EN 1 SEGURIDAD UNISEX	PIEZA (3 EN 1)	CH	AZUL MARINO	SI	PARCHE CONTACTEL	75	145
DURANGO	GUADALUPE VICTORIA	36	SEGURIDAD Y PROTECCIÓN	D00	PREVENCIÓN Y READAPTACIÓN SOCIAL	36	CHAM05	CHAMARRA 3 EN 1 SEGURIDAD UNISEX	PIEZA (3 EN 1)	M	AZUL MARINO	SI	PARCHE CONTACTEL	80	155
DURANGO	GUADALUPE VICTORIA	36	SEGURIDAD Y PROTECCIÓN	D00	PREVENCIÓN Y READAPTACIÓN SOCIAL	36	CHAM05	CHAMARRA 3 EN 1 SEGURIDAD UNISEX	PIEZA (3 EN 1)	G	AZUL MARINO	SI	PARCHE CONTACTEL	80	155
DURANGO	GUADALUPE VICTORIA	36	SEGURIDAD Y PROTECCIÓN	D00	PREVENCIÓN Y READAPTACIÓN SOCIAL	36	CHAM05	CHAMARRA 3 EN 1 SEGURIDAD UNISEX	PIEZA (3 EN 1)	EG	AZUL MARINO	SI	PARCHE CONTACTEL	80	155
DURANGO	GUADALUPE VICTORIA	36	SEGURIDAD Y PROTECCIÓN	D00	PREVENCIÓN Y READAPTACIÓN SOCIAL	36	CHAM05	CHAMARRA 3 EN 1 SEGURIDAD UNISEX	PIEZA (3 EN 1)	EEG	AZUL MARINO	SI	PARCHE CONTACTEL	70	135
DURANGO	GUADALUPE VICTORIA	36	SEGURIDAD Y PROTECCIÓN	D00	PREVENCIÓN Y READAPTACIÓN SOCIAL	36	CHAM05	CHAMARRA 3 EN 1 SEGURIDAD UNISEX	PIEZA (3 EN 1)	EEEG	AZUL MARINO	SI	PARCHE CONTACTEL	60	115
SINALOA	GUASAVE	36	SEGURIDAD Y PROTECCIÓN	D00	PREVENCIÓN Y READAPTACIÓN SOCIAL	36	CHAM05	CHAMARRA 3 EN 1 SEGURIDAD UNISEX	PIEZA (3 EN 1)	ECH	AZUL MARINO	SI	PARCHE CONTACTEL	100	145
SINALOA	GUASAVE	36	SEGURIDAD Y PROTECCIÓN	D00	PREVENCIÓN Y READAPTACIÓN SOCIAL	36	CHAM05	CHAMARRA 3 EN 1 SEGURIDAD UNISEX	PIEZA (3 EN 1)	CH	AZUL MARINO	SI	PARCHE CONTACTEL	100	145
SINALOA	GUASAVE	36	SEGURIDAD Y PROTECCIÓN	D00	PREVENCIÓN Y READAPTACIÓN SOCIAL	36	CHAM05	CHAMARRA 3 EN 1 SEGURIDAD UNISEX	PIEZA (3 EN 1)	M	AZUL MARINO	SI	PARCHE CONTACTEL	100	145
SINALOA	GUASAVE	36	SEGURIDAD Y PROTECCIÓN	D00	PREVENCIÓN Y READAPTACIÓN SOCIAL	36	CHAM05	CHAMARRA 3 EN 1 SEGURIDAD UNISEX	PIEZA (3 EN 1)	G	AZUL MARINO	SI	PARCHE CONTACTEL	100	145
SINALOA	GUASAVE	36	SEGURIDAD Y PROTECCIÓN	D00	PREVENCIÓN Y READAPTACIÓN SOCIAL	36	CHAM05	CHAMARRA 3 EN 1 SEGURIDAD UNISEX	PIEZA (3 EN 1)	EG	AZUL MARINO	SI	PARCHE CONTACTEL	100	145
SINALOA	GUASAVE	36	SEGURIDAD Y PROTECCIÓN	D00	PREVENCIÓN Y READAPTACIÓN SOCIAL	36	CHAM05	CHAMARRA 3 EN 1 SEGURIDAD UNISEX	PIEZA (3 EN 1)	EEG	AZUL MARINO	SI	PARCHE CONTACTEL	100	145
SINALOA	GUASAVE	36	SEGURIDAD Y PROTECCIÓN	D00	PREVENCIÓN Y READAPTACIÓN SOCIAL	36	CHAM05	CHAMARRA 3 EN 1 SEGURIDAD UNISEX	PIEZA (3 EN 1)	CH	NEGRO	SI	PARCHE CONTACTEL	100	145
SINALOA	GUASAVE	36	SEGURIDAD Y PROTECCIÓN	D00	PREVENCIÓN Y READAPTACIÓN SOCIAL	36	CHAM05	CHAMARRA 3 EN 1 SEGURIDAD UNISEX	PIEZA (3 EN 1)	M	NEGRO	SI	PARCHE CONTACTEL	100	145
SINALOA	GUASAVE	36	SEGURIDAD Y PROTECCIÓN	D00	PREVENCIÓN Y READAPTACIÓN SOCIAL	36	CHAM05	CHAMARRA 3 EN 1 SEGURIDAD UNISEX	PIEZA (3 EN 1)	G	NEGRO	SI	PARCHE CONTACTEL	100	145
SINALOA	GUASAVE	36	SEGURIDAD Y PROTECCIÓN	D00	PREVENCIÓN Y READAPTACIÓN SOCIAL	36	CHAM05	CHAMARRA 3 EN 1 SEGURIDAD UNISEX	PIEZA (3 EN 1)	EG	NEGRO	SI	PARCHE CONTACTEL	100	145
SINALOA	GUASAVE	36	SEGURIDAD Y PROTECCIÓN	D00	PREVENCIÓN Y READAPTACIÓN SOCIAL	36	CHAM05	CHAMARRA 3 EN 1 SEGURIDAD UNISEX	PIEZA (3 EN 1)	EEG	NEGRO	SI	PARCHE CONTACTEL	100	145
VERACRUZ	VILLA ALDAMA	36	SEGURIDAD Y PROTECCIÓN	D00	PREVENCIÓN Y READAPTACIÓN SOCIAL	36	CHAM05	CHAMARRA 3 EN 1 SEGURIDAD UNISEX	PIEZA (3 EN 1)	M	AZUL MARINO	SI	PARCHE CONTACTEL	80	95
VERACRUZ	VILLA ALDAMA	36	SEGURIDAD Y PROTECCIÓN	D00	PREVENCIÓN Y READAPTACIÓN SOCIAL	36	CHAM05	CHAMARRA 3 EN 1 SEGURIDAD UNISEX	PIEZA (3 EN 1)	G	AZUL MARINO	SI	PARCHE CONTACTEL	90	115
VERACRUZ	VILLA ALDAMA	36	SEGURIDAD Y PROTECCIÓN	D00	PREVENCIÓN Y READAPTACIÓN SOCIAL	36	CHAM05	CHAMARRA 3 EN 1 SEGURIDAD UNISEX	PIEZA (3 EN 1)	EEG	AZUL MARINO	SI	PARCHE CONTACTEL	50	65
VERACRUZ	VILLA ALDAMA	36	SEGURIDAD Y PROTECCIÓN	D00	PREVENCIÓN Y READAPTACIÓN SOCIAL	36	CHAM05	CHAMARRA 3 EN 1 SEGURIDAD UNISEX	PIEZA (3 EN 1)	CH	NEGRO	SI	PARCHE CONTACTEL	25	45
VERACRUZ	VILLA ALDAMA	36	SEGURIDAD Y PROTECCIÓN	D00	PREVENCIÓN Y READAPTACIÓN SOCIAL	36	CHAM05	CHAMARRA 3 EN 1 SEGURIDAD UNISEX	PIEZA (3 EN 1)	M	NEGRO	SI	PARCHE CONTACTEL	30	45
VERACRUZ	VILLA ALDAMA	36	SEGURIDAD Y PROTECCIÓN	D00	PREVENCIÓN Y READAPTACIÓN SOCIAL	36	CHAM05	CHAMARRA 3 EN 1 SEGURIDAD UNISEX	PIEZA (3 EN 1)	G	NEGRO	SI	PARCHE CONTACTEL	40	55
VERACRUZ	VILLA ALDAMA	36	SEGURIDAD Y PROTECCIÓN	D00	PREVENCIÓN Y READAPTACIÓN SOCIAL	36	CHAM05	CHAMARRA 3 EN 1 SEGURIDAD UNISEX	PIEZA (3 EN 1)	EG	NEGRO	SI	PARCHE CONTACTEL	25	40
ESTADO DE MÉXICO	TECÁMAC	8	AGRICULTURA Y DESARROLLO RURAL	B00	SERVICIO NACIONAL DE SANIDAD, INOCUIDAD Y CALIDAD AGROALIMENTARIA	36	CHAM05	CHAMARRA 3 EN 1 SEGURIDAD UNISEX	PIEZA (3 EN 1)	G	AZUL MARINO	SI	PARCHE SUBLIMADO	1	1
CIUDAD DE MÉXICO	CUAUHTÉMOC	14	TRABAJO Y PREVISIÓN SOCIAL	PB1	COMISIÓN NACIONAL DE LOS SALARIOS MÍNIMOS	36	CHAM05	CHAMARRA 3 EN 1 SEGURIDAD UNISEX	PIEZA	M	NEGRO	NO	NO APLICA	3	3
CIUDAD DE MÉXICO	CUAUHTÉMOC	14	TRABAJO Y PREVISIÓN SOCIAL	PB1	COMISIÓN NACIONAL DE LOS SALARIOS MÍNIMOS	36	CHAM05	CHAMARRA 3 EN 1 SEGURIDAD UNISEX	PIEZA	G	NEGRO	NO	NO APLICA	7	7
CIUDAD DE MÉXICO	CUAUHTÉMOC	14	TRABAJO Y PREVISIÓN SOCIAL	PB1	COMISIÓN NACIONAL DE LOS SALARIOS MÍNIMOS	36	CHAM05	CHAMARRA 3 EN 1 SEGURIDAD UNISEX	PIEZA	EG	NEGRO	NO	NO APLICA	2	2
CIUDAD DE MÉXICO	CUAUHTÉMOC	12	SALUD	N00	SERVICIOS DE ATENCIÓN PSIQUIÁTRICA	36	CHAM05	CHAMARRA 3 EN 1 SEGURIDAD UNISEX	PIEZA (3 EN 1)	M	AZUL	NO	NO APLICA	10	36
CIUDAD DE MÉXICO	CUAUHTÉMOC	12	SALUD	N00	SERVICIOS DE ATENCIÓN PSIQUIÁTRICA	36	CHAM05	CHAMARRA 3 EN 1 SEGURIDAD UNISEX	PIEZA (3 EN 1)	CH	AZUL	NO	NO APLICA	6	13
CIUDAD DE MÉXICO	CUAUHTÉMOC	12	SALUD	N00	SERVICIOS DE ATENCIÓN PSIQUIÁTRICA	36	CHAM05	CHAMARRA 3 EN 1 SEGURIDAD UNISEX	PIEZA (3 EN 1)	ECH	AZUL	NO	NO APLICA	5	8
CIUDAD DE MÉXICO	CUAUHTÉMOC	12	SALUD	N00	SERVICIOS DE ATENCIÓN PSIQUIÁTRICA	36	CHAM05	CHAMARRA 3 EN 1 SEGURIDAD UNISEX	PIEZA (3 EN 1)	EG	AZUL	NO	NO APLICA	2	2
CIUDAD DE MÉXICO	CUAUHTÉMOC	12	SALUD	N00	SERVICIOS DE ATENCIÓN PSIQUIÁTRICA	36	CHAM05	CHAMARRA 3 EN 1 SEGURIDAD UNISEX	PIEZA (3 EN 1)	G	AZUL	NO	NO APLICA	2	2
CIUDAD DE MÉXICO	TLALPAN	12	SALUD	O00	CENTRO NACIONAL DE PROGRAMAS PREVENTIVOS Y CONTROL DE ENFERMEDADES	36	CHAM05	CHAMARRA 3 EN 1 SEGURIDAD UNISEX	PIEZA (3 EN 1)	M	ROJO	SI	BORDADO	13	47
CIUDAD DE MÉXICO	TLALPAN	12	SALUD	O00	CENTRO NACIONAL DE PROGRAMAS PREVENTIVOS Y CONTROL DE ENFERMEDADES	36	CHAM05	CHAMARRA 3 EN 1 SEGURIDAD UNISEX	PIEZA (3 EN 1)	G	ROJO	SI	BORDADO	11	35
CIUDAD DE MÉXICO	TLALPAN	12	SALUD	O00	CENTRO NACIONAL DE PROGRAMAS PREVENTIVOS Y CONTROL DE ENFERMEDADES	36	CHAM05	CHAMARRA 3 EN 1 SEGURIDAD UNISEX	PIEZA (3 EN 1)	CH	ROJO	SI	BORDADO	6	6
CIUDAD DE MÉXICO	TLALPAN	12	SALUD	O00	CENTRO NACIONAL DE PROGRAMAS PREVENTIVOS Y CONTROL DE ENFERMEDADES	36	CHAM05	CHAMARRA 3 EN 1 SEGURIDAD UNISEX	PIEZA (3 EN 1)	EG	ROJO	SI	BORDADO	5	5
CIUDAD DE MÉXICO	TLALPAN	12	SALUD	O00	CENTRO NACIONAL DE PROGRAMAS PREVENTIVOS Y CONTROL DE ENFERMEDADES	36	CHAM05	CHAMARRA 3 EN 1 SEGURIDAD UNISEX	PIEZA (3 EN 1)	ECH	ROJO	SI	BORDADO	4	4
CIUDAD DE MÉXICO	TLALPAN	12	SALUD	O00	CENTRO NACIONAL DE PROGRAMAS PREVENTIVOS Y CONTROL DE ENFERMEDADES	36	CHAM05	CHAMARRA 3 EN 1 SEGURIDAD UNISEX	PIEZA (3 EN 1)	EEG	ROJO	SI	BORDADO	1	1
CIUDAD DE MÉXICO	TLALPAN	11	EDUCACIÓN PÚBLICA	A00	UNIVERSIDAD PEDAGÓGICA NACIONAL	46	GORR01	GORRA TIPO BEISBOLERA 1 LOGOTIPO	PIEZA	UNITALLA	AZUL MARINO	SI	Bordado	12	13
ESTADO DE MÉXICO	TOLUCA	11	EDUCACIÓN PÚBLICA	L5X	COLEGIO NACIONAL DE EDUCACIÓN PROFESIONAL TÉCNICA	46	GORR01	GORRA TIPO BEISBOLERA 1 LOGOTIPO	PIEZA	UNITALLA	BLANCO	SI	BORDADO	7250	10150
CIUDAD DE MÉXICO	VENUSTIANO CARRANZA	11	EDUCACIÓN PÚBLICA	100	SECRETARÍA DE EDUCACIÓN PÚBLICA	46	GORR01	GORRA TIPO BEISBOLERA 1 LOGOTIPO	PIEZA	UNITALLA	NEGRO	SI	BORDADO	1300	1500
DURANGO	GUADALUPE VICTORIA	36	SEGURIDAD Y PROTECCIÓN	D00	PREVENCIÓN Y READAPTACIÓN SOCIAL	46	GORR01	GORRA TIPO BEISBOLERA 1 LOGOTIPO	PIEZA	UNITALLA	AZUL MARINO	SI	PARCHE CONTACTEL	200	395
MORELOS	AYALA	36	SEGURIDAD Y PROTECCIÓN	D00	PREVENCIÓN Y READAPTACIÓN SOCIAL	46	GORR01	GORRA TIPO BEISBOLERA 1 LOGOTIPO	PIEZA	UNITALLA	AZUL MARINO	SI	PARCHE CONTACTEL	120	145
SINALOA	GUASAVE	36	SEGURIDAD Y PROTECCIÓN	D00	PREVENCIÓN Y READAPTACIÓN SOCIAL	46	GORR01	GORRA TIPO BEISBOLERA 1 LOGOTIPO	PIEZA	UNITALLA	AZUL MARINO	SI	PARCHE CONTACTEL	400	395
SINALOA	GUASAVE	36	SEGURIDAD Y PROTECCIÓN	D00	PREVENCIÓN Y READAPTACIÓN SOCIAL	46	GORR01	GORRA TIPO BEISBOLERA 1 LOGOTIPO	PIEZA	UNITALLA	NEGRO	SI	PARCHE CONTACTEL	300	395
VERACRUZ	EMILIANO ZAPATA	36	SEGURIDAD Y PROTECCIÓN	D00	PREVENCIÓN Y READAPTACIÓN SOCIAL	46	GORR01	GORRA TIPO BEISBOLERA 1 LOGOTIPO	PIEZA	UNITALLA	AZUL MARINO	SI	PARCHE CONTACTEL	2250	2245
AGUASCALIENTES	AGUASCALIENTES	8	AGRICULTURA Y DESARROLLO RURAL	I00	COMISIÓN NACIONAL DE ACUACULTURA Y PESCA	46	GORR01	GORRA TIPO BEISBOLERA 1 LOGOTIPO	PIEZA	UNITALLA	AZUL	SI	BORDADO	21	42
COLIMA	COLIMA	8	AGRICULTURA Y DESARROLLO RURAL	I00	COMISIÓN NACIONAL DE ACUACULTURA Y PESCA	46	GORR01	GORRA TIPO BEISBOLERA 1 LOGOTIPO	PIEZA	UNITALLA	AZUL	SI	BORDADO	14	28
ESTADO DE MÉXICO	MÉXICO	8	AGRICULTURA Y DESARROLLO RURAL	I00	COMISIÓN NACIONAL DE ACUACULTURA Y PESCA	46	GORR01	GORRA TIPO BEISBOLERA 1 LOGOTIPO	PIEZA	UNITALLA	AZUL	SI	BORDADO	39	91
MORELOS	MORELOS	8	AGRICULTURA Y DESARROLLO RURAL	I00	COMISIÓN NACIONAL DE ACUACULTURA Y PESCA	46	GORR01	GORRA TIPO BEISBOLERA 1 LOGOTIPO	PIEZA	UNITALLA	AZUL	SI	BORDADO	17	42
OAXACA	OAXACA	8	AGRICULTURA Y DESARROLLO RURAL	I00	COMISIÓN NACIONAL DE ACUACULTURA Y PESCA	46	GORR01	GORRA TIPO BEISBOLERA 1 LOGOTIPO	PIEZA	UNITALLA	AZUL	SI	BORDADO	9	21
PUEBLA	PUEBLA	8	AGRICULTURA Y DESARROLLO RURAL	I00	COMISIÓN NACIONAL DE ACUACULTURA Y PESCA	46	GORR01	GORRA TIPO BEISBOLERA 1 LOGOTIPO	PIEZA	UNITALLA	AZUL	SI	BORDADO	9	21
SINALOA	SINALOA	8	AGRICULTURA Y DESARROLLO RURAL	I00	COMISIÓN NACIONAL DE ACUACULTURA Y PESCA	46	GORR01	GORRA TIPO BEISBOLERA 1 LOGOTIPO	PIEZA	UNITALLA	AZUL	SI	BORDADO	17	42
BAJA CALIFORNIA	ENSENADA	8	AGRICULTURA Y DESARROLLO RURAL	RJL	INSTITUTO NACIONAL DE PESCA Y ACUACULTURA	46	GORR01	GORRA TIPO BEISBOLERA 1 LOGOTIPO	PIEZA	UNITALLA	AZUL MARINO	NO	NO APLICA	5	12
BAJA CALIFORNIA SUR	LA PAZ	8	AGRICULTURA Y DESARROLLO RURAL	RJL	INSTITUTO NACIONAL DE PESCA Y ACUACULTURA	46	GORR01	GORRA TIPO BEISBOLERA 1 LOGOTIPO	PIEZA	UNITALLA	AZUL MARINO	NO	NO APLICA	6	14
CAMPECHE	CAMPECHE	8	AGRICULTURA Y DESARROLLO RURAL	RJL	INSTITUTO NACIONAL DE PESCA Y ACUACULTURA	46	GORR01	GORRA TIPO BEISBOLERA 1 LOGOTIPO	PIEZA	UNITALLA	AZUL MARINO	NO	NO APLICA	2	3
CAMPECHE	CARMEN	8	AGRICULTURA Y DESARROLLO RURAL	RJL	INSTITUTO NACIONAL DE PESCA Y ACUACULTURA	46	GORR01	GORRA TIPO BEISBOLERA 1 LOGOTIPO	PIEZA	UNITALLA	AZUL MARINO	NO	NO APLICA	4	8
CIUDAD DE MÉXICO	BENITO JUÁREZ	8	AGRICULTURA Y DESARROLLO RURAL	RJL	INSTITUTO NACIONAL DE PESCA Y ACUACULTURA	46	GORR01	GORRA TIPO BEISBOLERA 1 LOGOTIPO	PIEZA	UNITALLA	AZUL MARINO	NO	NO APLICA	20	50
COLIMA	MANZANILLO	8	AGRICULTURA Y DESARROLLO RURAL	RJL	INSTITUTO NACIONAL DE PESCA Y ACUACULTURA	46	GORR01	GORRA TIPO BEISBOLERA 1 LOGOTIPO	PIEZA	UNITALLA	AZUL MARINO	NO	NO APLICA	11	26
MICHOACÁN	PÁTZCUARO	8	AGRICULTURA Y DESARROLLO RURAL	RJL	INSTITUTO NACIONAL DE PESCA Y ACUACULTURA	46	GORR01	GORRA TIPO BEISBOLERA 1 LOGOTIPO	PIEZA	UNITALLA	AZUL MARINO	NO	NO APLICA	8	20
NAYARIT	BAHÍA DE BANDERAS	8	AGRICULTURA Y DESARROLLO RURAL	RJL	INSTITUTO NACIONAL DE PESCA Y ACUACULTURA	46	GORR01	GORRA TIPO BEISBOLERA 1 LOGOTIPO	PIEZA	UNITALLA	AZUL MARINO	NO	NO APLICA	7	16
OAXACA	SALINA CRUZ	8	AGRICULTURA Y DESARROLLO RURAL	RJL	INSTITUTO NACIONAL DE PESCA Y ACUACULTURA	46	GORR01	GORRA TIPO BEISBOLERA 1 LOGOTIPO	PIEZA	UNITALLA	AZUL MARINO	NO	NO APLICA	4	9
QUINTANA ROO	PUERTO MORELOS	8	AGRICULTURA Y DESARROLLO RURAL	RJL	INSTITUTO NACIONAL DE PESCA Y ACUACULTURA	46	GORR01	GORRA TIPO BEISBOLERA 1 LOGOTIPO	PIEZA	UNITALLA	AZUL MARINO	NO	NO APLICA	2	3
SINALOA	MAZATLÁN	8	AGRICULTURA Y DESARROLLO RURAL	RJL	INSTITUTO NACIONAL DE PESCA Y ACUACULTURA	46	GORR01	GORRA TIPO BEISBOLERA 1 LOGOTIPO	PIEZA	UNITALLA	AZUL MARINO	NO	NO APLICA	14	35
SONORA	GUAYMAS	8	AGRICULTURA Y DESARROLLO RURAL	RJL	INSTITUTO NACIONAL DE PESCA Y ACUACULTURA	46	GORR01	GORRA TIPO BEISBOLERA 1 LOGOTIPO	PIEZA	UNITALLA	AZUL MARINO	NO	NO APLICA	8	16
TABASCO	PARAÍSO	8	AGRICULTURA Y DESARROLLO RURAL	RJL	INSTITUTO NACIONAL DE PESCA Y ACUACULTURA	46	GORR01	GORRA TIPO BEISBOLERA 1 LOGOTIPO	PIEZA	UNITALLA	AZUL MARINO	NO	NO APLICA	3	5
TAMAULIPAS	TAMPICO	8	AGRICULTURA Y DESARROLLO RURAL	RJL	INSTITUTO NACIONAL DE PESCA Y ACUACULTURA	46	GORR01	GORRA TIPO BEISBOLERA 1 LOGOTIPO	PIEZA	UNITALLA	AZUL MARINO	NO	NO APLICA	7	14
VERACRUZ	VERACRUZ	8	AGRICULTURA Y DESARROLLO RURAL	RJL	INSTITUTO NACIONAL DE PESCA Y ACUACULTURA	46	GORR01	GORRA TIPO BEISBOLERA 1 LOGOTIPO	PIEZA	UNITALLA	AZUL MARINO	NO	NO APLICA	4	8
YUCATÁN	PROGRESO	8	AGRICULTURA Y DESARROLLO RURAL	RJL	INSTITUTO NACIONAL DE PESCA Y ACUACULTURA	46	GORR01	GORRA TIPO BEISBOLERA 1 LOGOTIPO	PIEZA	UNITALLA	AZUL MARINO	NO	NO APLICA	7	14
SONORA	CAJEME	8	AGRICULTURA Y DESARROLLO RURAL	JAG	INSTITUTO NACIONAL DE INVESTIGACIONES FORESTALES, AGRÍCOLAS Y PECUARIAS	46	GORR01	GORRA TIPO BEISBOLERA 1 LOGOTIPO	PIEZA	UNITALLA	AZUL MARINO	SI	BORDADO	8	8
SONORA	CAJEME	8	AGRICULTURA Y DESARROLLO RURAL	JAG	INSTITUTO NACIONAL DE INVESTIGACIONES FORESTALES, AGRÍCOLAS Y PECUARIAS	46	GORR01	GORRA TIPO BEISBOLERA 1 LOGOTIPO	PIEZA	UNITALLA	BEIGE	SI	BORDADO	8	8
COAHUILA	MATAMOROS	8	AGRICULTURA Y DESARROLLO RURAL	JAG	INSTITUTO NACIONAL DE INVESTIGACIONES FORESTALES, AGRÍCOLAS Y PECUARIAS	46	GORR01	GORRA TIPO BEISBOLERA 1 LOGOTIPO	PIEZA	UNITALLA	AZUL	SI	BORDADO	12	30
DURANGO	DURANGO	8	AGRICULTURA Y DESARROLLO RURAL	JAG	INSTITUTO NACIONAL DE INVESTIGACIONES FORESTALES, AGRÍCOLAS Y PECUARIAS	46	GORR01	GORRA TIPO BEISBOLERA 1 LOGOTIPO	PIEZA	UNITALLA	NEGRO	SI	BORDADO	4	4
OAXACA	OAXACA DE JUÁREZ	8	AGRICULTURA Y DESARROLLO RURAL	JAG	INSTITUTO NACIONAL DE INVESTIGACIONES FORESTALES, AGRÍCOLAS Y PECUARIAS	46	GORR01	GORRA TIPO BEISBOLERA 1 LOGOTIPO	PIEZA	UNITALLA	AZUL MARINO	SI	BORDADO	12	15
VERACRUZ	IGNACIO DE LA LLAVE	8	AGRICULTURA Y DESARROLLO RURAL	JAG	INSTITUTO NACIONAL DE INVESTIGACIONES FORESTALES, AGRÍCOLAS Y PECUARIAS	46	GORR01	GORRA TIPO BEISBOLERA 1 LOGOTIPO	PIEZA	UNITALLA	GUINDA	SI	BORDADO	20	20
VERACRUZ	IGNACIO DE LA LLAVE	8	AGRICULTURA Y DESARROLLO RURAL	JAG	INSTITUTO NACIONAL DE INVESTIGACIONES FORESTALES, AGRÍCOLAS Y PECUARIAS	46	GORR01	GORRA TIPO BEISBOLERA 1 LOGOTIPO	PIEZA	UNITALLA	BEIGE	SI	BORDADO	56	58
YUCATÁN	MÉRIDA	8	AGRICULTURA Y DESARROLLO RURAL	JAG	INSTITUTO NACIONAL DE INVESTIGACIONES FORESTALES, AGRÍCOLAS Y PECUARIAS	46	GORR01	GORRA TIPO BEISBOLERA 1 LOGOTIPO	PIEZA	UNITALLA	CAQUI	SI	BORDADO	2	2
CIUDAD DE MÉXICO	XOCHIMILCO	8	AGRICULTURA Y DESARROLLO RURAL	100	SECRETARÍA DE AGRICULTURA Y DESARROLLO RURAL	46	GORR01	GORRA TIPO BEISBOLERA 1 LOGOTIPO	PIEZA	UNITALLA	BEIGE	SI	BORDADO	7	7
OAXACA	OAXACA DE JUÁREZ	8	AGRICULTURA Y DESARROLLO RURAL	100	SECRETARÍA DE AGRICULTURA Y DESARROLLO RURAL	46	GORR01	GORRA TIPO BEISBOLERA 1 LOGOTIPO	PIEZA	UNITALLA	CAQUI	SI	BORDADO	6	6
TLAXCALA	TLAXCALA	8	AGRICULTURA Y DESARROLLO RURAL	100	SECRETARÍA DE AGRICULTURA Y DESARROLLO RURAL	46	GORR01	GORRA TIPO BEISBOLERA 1 LOGOTIPO	PIEZA	UNITALLA	AZUL	SI	BORDADO	20	20
ESTADO DE MÉXICO	TECÁMAC	8	AGRICULTURA Y DESARROLLO RURAL	B00	SERVICIO NACIONAL DE SANIDAD, INOCUIDAD Y CALIDAD AGROALIMENTARIA	46	GORR01	GORRA TIPO BEISBOLERA 1 LOGOTIPO	PIEZA	UNITALLA	AZUL	SI	PARCHE SUBLIMADO	1	1
OAXACA	OAXACA DE JUÁREZ	9	INFRAESTRUCTURA, COMUNICACIONES Y TRANSPORTES	100	SECRETARÍA DE INFRAESTRUCTURA, COMUNICACIONES Y TRANSPORTES	46	GORR01	GORRA TIPO BEISBOLERA 1 LOGOTIPO	PIEZA	UNITALLA	GUINDA	SI	BORDADO	189	255
AGUASCALIENTES	PABELLÓN DE ARTEAGA	16	MEDIO AMBIENTE Y RECURSOS NATURALES	RHQ	COMISIÓN NACIONAL FORESTAL	46	GORR01	GORRA TIPO BEISBOLERA 1 LOGOTIPO	PIEZA	UNITALLA	BEIGE	SI	BORDADO	12	16
BAJA CALIFORNIA SUR	LA PAZ	16	MEDIO AMBIENTE Y RECURSOS NATURALES	RHQ	COMISIÓN NACIONAL FORESTAL	46	GORR01	GORRA TIPO BEISBOLERA 1 LOGOTIPO	PIEZA	UNITALLA	BEIGE	SI	BORDADO	12	16
CAMPECHE	CAMPECHE	16	MEDIO AMBIENTE Y RECURSOS NATURALES	RHQ	COMISIÓN NACIONAL FORESTAL	46	GORR01	GORRA TIPO BEISBOLERA 1 LOGOTIPO	PIEZA	UNITALLA	BEIGE	SI	BORDADO	10	14
CHIAPAS	TUXTLA GUTIÉRREZ	16	MEDIO AMBIENTE Y RECURSOS NATURALES	RHQ	COMISIÓN NACIONAL FORESTAL	46	GORR01	GORRA TIPO BEISBOLERA 1 LOGOTIPO	PIEZA	UNITALLA	BEIGE	SI	BORDADO	44	60
CHIHUAHUA	CHIHUAHUA	16	MEDIO AMBIENTE Y RECURSOS NATURALES	RHQ	COMISIÓN NACIONAL FORESTAL	46	GORR01	GORRA TIPO BEISBOLERA 1 LOGOTIPO	PIEZA	UNITALLA	BEIGE	SI	BORDADO	16	20
COAHUILA	SALTILLO	16	MEDIO AMBIENTE Y RECURSOS NATURALES	RHQ	COMISIÓN NACIONAL FORESTAL	46	GORR01	GORRA TIPO BEISBOLERA 1 LOGOTIPO	PIEZA	UNITALLA	BEIGE	SI	BORDADO	8	10
COLIMA	COLIMA	16	MEDIO AMBIENTE Y RECURSOS NATURALES	RHQ	COMISIÓN NACIONAL FORESTAL	46	GORR01	GORRA TIPO BEISBOLERA 1 LOGOTIPO	PIEZA	UNITALLA	BEIGE	SI	BORDADO	56	62
DURANGO	DURANGO	16	MEDIO AMBIENTE Y RECURSOS NATURALES	RHQ	COMISIÓN NACIONAL FORESTAL	46	GORR01	GORRA TIPO BEISBOLERA 1 LOGOTIPO	PIEZA	UNITALLA	BEIGE	SI	BORDADO	32	38
GUANAJUATO	IRAPUATO	16	MEDIO AMBIENTE Y RECURSOS NATURALES	RHQ	COMISIÓN NACIONAL FORESTAL	46	GORR01	GORRA TIPO BEISBOLERA 1 LOGOTIPO	PIEZA	UNITALLA	BEIGE	SI	BORDADO	20	26
GUERRERO	CHILPANCINGO DE LOS BRAVO	16	MEDIO AMBIENTE Y RECURSOS NATURALES	RHQ	COMISIÓN NACIONAL FORESTAL	46	GORR01	GORRA TIPO BEISBOLERA 1 LOGOTIPO	PIEZA	UNITALLA	BEIGE	SI	BORDADO	2	4
HIDALGO	ACTOPAN	16	MEDIO AMBIENTE Y RECURSOS NATURALES	RHQ	COMISIÓN NACIONAL FORESTAL	46	GORR01	GORRA TIPO BEISBOLERA 1 LOGOTIPO	PIEZA	UNITALLA	BEIGE	SI	BORDADO	8	10
JALISCO	ZAPOPAN	16	MEDIO AMBIENTE Y RECURSOS NATURALES	RHQ	COMISIÓN NACIONAL FORESTAL	46	GORR01	GORRA TIPO BEISBOLERA 1 LOGOTIPO	PIEZA	UNITALLA	BEIGE	SI	BORDADO	42	48
ESTADO DE MÉXICO	LERMA	16	MEDIO AMBIENTE Y RECURSOS NATURALES	RHQ	COMISIÓN NACIONAL FORESTAL	46	GORR01	GORRA TIPO BEISBOLERA 1 LOGOTIPO	PIEZA	UNITALLA	BEIGE	SI	BORDADO	158	164
MICHOACÁN	MORELIA	16	MEDIO AMBIENTE Y RECURSOS NATURALES	RHQ	COMISIÓN NACIONAL FORESTAL	46	GORR01	GORRA TIPO BEISBOLERA 1 LOGOTIPO	PIEZA	UNITALLA	BEIGE	SI	BORDADO	8	10
MORELOS	CUERNAVACA	16	MEDIO AMBIENTE Y RECURSOS NATURALES	RHQ	COMISIÓN NACIONAL FORESTAL	46	GORR01	GORRA TIPO BEISBOLERA 1 LOGOTIPO	PIEZA	UNITALLA	BEIGE	SI	BORDADO	24	30
NAYARIT	TEPIC	16	MEDIO AMBIENTE Y RECURSOS NATURALES	RHQ	COMISIÓN NACIONAL FORESTAL	46	GORR01	GORRA TIPO BEISBOLERA 1 LOGOTIPO	PIEZA	UNITALLA	BEIGE	SI	BORDADO	12	16
OAXACA	OAXACA DE JUÁREZ	16	MEDIO AMBIENTE Y RECURSOS NATURALES	RHQ	COMISIÓN NACIONAL FORESTAL	46	GORR01	GORRA TIPO BEISBOLERA 1 LOGOTIPO	PIEZA	UNITALLA	BEIGE	SI	BORDADO	8	10
PUEBLA	PUEBLA	16	MEDIO AMBIENTE Y RECURSOS NATURALES	RHQ	COMISIÓN NACIONAL FORESTAL	46	GORR01	GORRA TIPO BEISBOLERA 1 LOGOTIPO	PIEZA	UNITALLA	BEIGE	SI	BORDADO	40	46
QUERÉTARO	QUERÉTARO	16	MEDIO AMBIENTE Y RECURSOS NATURALES	RHQ	COMISIÓN NACIONAL FORESTAL	46	GORR01	GORRA TIPO BEISBOLERA 1 LOGOTIPO	PIEZA	UNITALLA	BEIGE	SI	BORDADO	6	8
QUINTANA ROO	OTHÓN P. BLANCO	16	MEDIO AMBIENTE Y RECURSOS NATURALES	RHQ	COMISIÓN NACIONAL FORESTAL	46	GORR01	GORRA TIPO BEISBOLERA 1 LOGOTIPO	PIEZA	UNITALLA	BEIGE	SI	BORDADO	2	4
SAN LUIS POTOSÍ	SAN LUIS POTOSÍ	16	MEDIO AMBIENTE Y RECURSOS NATURALES	RHQ	COMISIÓN NACIONAL FORESTAL	46	GORR01	GORRA TIPO BEISBOLERA 1 LOGOTIPO	PIEZA	UNITALLA	BEIGE	SI	BORDADO	4	6
SINALOA	CULIACÁN	16	MEDIO AMBIENTE Y RECURSOS NATURALES	RHQ	COMISIÓN NACIONAL FORESTAL	46	GORR01	GORRA TIPO BEISBOLERA 1 LOGOTIPO	PIEZA	UNITALLA	BEIGE	SI	BORDADO	2	4
SONORA	HERMOSILLO	16	MEDIO AMBIENTE Y RECURSOS NATURALES	RHQ	COMISIÓN NACIONAL FORESTAL	46	GORR01	GORRA TIPO BEISBOLERA 1 LOGOTIPO	PIEZA	UNITALLA	BEIGE	SI	BORDADO	44	60
TABASCO	CENTRO	16	MEDIO AMBIENTE Y RECURSOS NATURALES	RHQ	COMISIÓN NACIONAL FORESTAL	46	GORR01	GORRA TIPO BEISBOLERA 1 LOGOTIPO	PIEZA	UNITALLA	BEIGE	SI	BORDADO	32	36
TAMAULIPAS	VICTORIA	16	MEDIO AMBIENTE Y RECURSOS NATURALES	RHQ	COMISIÓN NACIONAL FORESTAL	46	GORR01	GORRA TIPO BEISBOLERA 1 LOGOTIPO	PIEZA	UNITALLA	BEIGE	SI	BORDADO	62	68
TLAXCALA	IXTACUIXTLA DE MARIANO MATAMOROS	16	MEDIO AMBIENTE Y RECURSOS NATURALES	RHQ	COMISIÓN NACIONAL FORESTAL	46	GORR01	GORRA TIPO BEISBOLERA 1 LOGOTIPO	PIEZA	UNITALLA	BEIGE	SI	BORDADO	16	20
VERACRUZ	BANDERILLA	16	MEDIO AMBIENTE Y RECURSOS NATURALES	RHQ	COMISIÓN NACIONAL FORESTAL	46	GORR01	GORRA TIPO BEISBOLERA 1 LOGOTIPO	PIEZA	UNITALLA	BEIGE	SI	BORDADO	98	104
YUCATÁN	MÉRIDA	16	MEDIO AMBIENTE Y RECURSOS NATURALES	RHQ	COMISIÓN NACIONAL FORESTAL	46	GORR01	GORRA TIPO BEISBOLERA 1 LOGOTIPO	PIEZA	UNITALLA	BEIGE	SI	BORDADO	48	64
COAHUILA	SALTILLO	38	CONSEJO NACIONAL DE CIENCIA Y TECNOLOGÍA	9OU	CENTRO DE INVESTIGACIÓN EN QUÍMICA APLICADA	46	GORR01	GORRA TIPO BEISBOLERA 1 LOGOTIPO	PIEZA	UNITALLA	Negro	SI	Bordado	5	10
COAHUILA	SALTILLO	38	CONSEJO NACIONAL DE CIENCIA Y TECNOLOGÍA	9OU	CENTRO DE INVESTIGACIÓN EN QUÍMICA APLICADA	46	GORR01	GORRA TIPO BEISBOLERA 1 LOGOTIPO	PIEZA	UNITALLA	AMARILLO	SI	Bordado	15	20
COAHUILA	SALTILLO	38	CONSEJO NACIONAL DE CIENCIA Y TECNOLOGÍA	9OU	CENTRO DE INVESTIGACIÓN EN QUÍMICA APLICADA	46	GORR01	GORRA TIPO BEISBOLERA 1 LOGOTIPO	PIEZA	UNITALLA	Blanco	SI	Bordado	15	20
COAHUILA	SALTILLO	38	CONSEJO NACIONAL DE CIENCIA Y TECNOLOGÍA	9OU	CENTRO DE INVESTIGACIÓN EN QUÍMICA APLICADA	46	GORR01	GORRA TIPO BEISBOLERA 1 LOGOTIPO	PIEZA	UNITALLA	Rojo	SI	Bordado	20	25
COAHUILA	SALTILLO	38	CONSEJO NACIONAL DE CIENCIA Y TECNOLOGÍA	9OU	CENTRO DE INVESTIGACIÓN EN QUÍMICA APLICADA	46	GORR01	GORRA TIPO BEISBOLERA 1 LOGOTIPO	PIEZA	UNITALLA	Naranja	SI	Bordado	15	20
COAHUILA	SALTILLO	38	CONSEJO NACIONAL DE CIENCIA Y TECNOLOGÍA	9OU	CENTRO DE INVESTIGACIÓN EN QUÍMICA APLICADA	46	GORR01	GORRA TIPO BEISBOLERA 1 LOGOTIPO	PIEZA	UNITALLA	Verde	SI	Bordado	20	25
CIUDAD DE MÉXICO	BENITO JUÁREZ	11	EDUCACIÓN PÚBLICA	100	SECRETARÍA DE EDUCACIÓN PÚBLICA	48	GORR03	GORRA TIPO BEISBOLERA GABARDINA	PIEZA	UNITALLA	AZUL MARINO	SI	BORDADO	150	180
CIUDAD DE MÉXICO	VENUSTIANO CARRANZA	11	EDUCACIÓN PÚBLICA	100	SECRETARÍA DE EDUCACIÓN PÚBLICA	48	GORR03	GORRA TIPO BEISBOLERA GABARDINA	PIEZA	UNITALLA	VINO	SI	BORDADO	1300	1500
AGUASCALIENTES	CENTRO	11	EDUCACIÓN PÚBLICA	O00	COORDINACIÓN NACIONAL DE BECAS PARA EL BIENESTAR BENITO JUÁREZ	48	GORR03	GORRA TIPO BEISBOLERA GABARDINA	PIEZA	UNITALLA	VERDE MILITAR SIMILAR PANTONE 576 C	SI	BORDADO	35	48
BAJA CALIFORNIA	MEXICALI	11	EDUCACIÓN PÚBLICA	O00	COORDINACIÓN NACIONAL DE BECAS PARA EL BIENESTAR BENITO JUÁREZ	48	GORR03	GORRA TIPO BEISBOLERA GABARDINA	PIEZA	UNITALLA	VERDE MILITAR SIMILAR PANTONE 576 C	SI	BORDADO	76	100
BAJA CALIFORNIA SUR	LA PAZ	11	EDUCACIÓN PÚBLICA	O00	COORDINACIÓN NACIONAL DE BECAS PARA EL BIENESTAR BENITO JUÁREZ	48	GORR03	GORRA TIPO BEISBOLERA GABARDINA	PIEZA	UNITALLA	VERDE MILITAR SIMILAR PANTONE 576 C	SI	BORDADO	33	47
CAMPECHE	CIUDAD AMURALLADA CENTRO	11	EDUCACIÓN PÚBLICA	O00	COORDINACIÓN NACIONAL DE BECAS PARA EL BIENESTAR BENITO JUÁREZ	48	GORR03	GORRA TIPO BEISBOLERA GABARDINA	PIEZA	UNITALLA	VERDE MILITAR SIMILAR PANTONE 576 C	SI	BORDADO	60	88
CHIAPAS	PENIPAK	11	EDUCACIÓN PÚBLICA	O00	COORDINACIÓN NACIONAL DE BECAS PARA EL BIENESTAR BENITO JUÁREZ	48	GORR03	GORRA TIPO BEISBOLERA GABARDINA	PIEZA	UNITALLA	VERDE MILITAR SIMILAR PANTONE 576 C	SI	BORDADO	275	346
CHIHUAHUA	OBRERA	11	EDUCACIÓN PÚBLICA	O00	COORDINACIÓN NACIONAL DE BECAS PARA EL BIENESTAR BENITO JUÁREZ	48	GORR03	GORRA TIPO BEISBOLERA GABARDINA	PIEZA	UNITALLA	VERDE MILITAR SIMILAR PANTONE 576 C	SI	BORDADO	133	166
CIUDAD DE MÉXICO	BENITO JUÁREZ	11	EDUCACIÓN PÚBLICA	O00	COORDINACIÓN NACIONAL DE BECAS PARA EL BIENESTAR BENITO JUÁREZ	48	GORR03	GORRA TIPO BEISBOLERA GABARDINA	PIEZA	UNITALLA	VERDE MILITAR SIMILAR PANTONE 576 C	SI	BORDADO	483	641
COAHUILA	CENTRO	11	EDUCACIÓN PÚBLICA	O00	COORDINACIÓN NACIONAL DE BECAS PARA EL BIENESTAR BENITO JUÁREZ	48	GORR03	GORRA TIPO BEISBOLERA GABARDINA	PIEZA	UNITALLA	VERDE MILITAR SIMILAR PANTONE 576 C	SI	BORDADO	53	74
COLIMA	COLIMA	11	EDUCACIÓN PÚBLICA	O00	COORDINACIÓN NACIONAL DE BECAS PARA EL BIENESTAR BENITO JUÁREZ	48	GORR03	GORRA TIPO BEISBOLERA GABARDINA	PIEZA	UNITALLA	VERDE MILITAR SIMILAR PANTONE 576 C	SI	BORDADO	37	53
DURANGO	FRACCIONAMIENTO FIDEICOMISO CIUDAD INDUSTRIAL	11	EDUCACIÓN PÚBLICA	O00	COORDINACIÓN NACIONAL DE BECAS PARA EL BIENESTAR BENITO JUÁREZ	48	GORR03	GORRA TIPO BEISBOLERA GABARDINA	PIEZA	UNITALLA	VERDE MILITAR SIMILAR PANTONE 576 C	SI	BORDADO	89	119
GUANAJUATO	GUANAJUATO	11	EDUCACIÓN PÚBLICA	O00	COORDINACIÓN NACIONAL DE BECAS PARA EL BIENESTAR BENITO JUÁREZ	48	GORR03	GORRA TIPO BEISBOLERA GABARDINA	PIEZA	UNITALLA	VERDE MILITAR SIMILAR PANTONE 576 C	SI	BORDADO	145	191
GUERRERO	BENITO JUÁREZ	11	EDUCACIÓN PÚBLICA	O00	COORDINACIÓN NACIONAL DE BECAS PARA EL BIENESTAR BENITO JUÁREZ	48	GORR03	GORRA TIPO BEISBOLERA GABARDINA	PIEZA	UNITALLA	VERDE MILITAR SIMILAR PANTONE 576 C	SI	BORDADO	206	266
HIDALGO	VALLE SAN JAVIER	11	EDUCACIÓN PÚBLICA	O00	COORDINACIÓN NACIONAL DE BECAS PARA EL BIENESTAR BENITO JUÁREZ	48	GORR03	GORRA TIPO BEISBOLERA GABARDINA	PIEZA	UNITALLA	VERDE MILITAR SIMILAR PANTONE 576 C	SI	BORDADO	135	178
JALISCO	FERROCARRIL	11	EDUCACIÓN PÚBLICA	O00	COORDINACIÓN NACIONAL DE BECAS PARA EL BIENESTAR BENITO JUÁREZ	48	GORR03	GORRA TIPO BEISBOLERA GABARDINA	PIEZA	UNITALLA	VERDE MILITAR SIMILAR PANTONE 576 C	SI	BORDADO	144	198
ESTADO DE MÉXICO	METEPEC	11	EDUCACIÓN PÚBLICA	O00	COORDINACIÓN NACIONAL DE BECAS PARA EL BIENESTAR BENITO JUÁREZ	48	GORR03	GORRA TIPO BEISBOLERA GABARDINA	PIEZA	UNITALLA	VERDE MILITAR SIMILAR PANTONE 576 C	SI	BORDADO	330	418
MICHOACÁN	LOMAS DE HIDALGO	11	EDUCACIÓN PÚBLICA	O00	COORDINACIÓN NACIONAL DE BECAS PARA EL BIENESTAR BENITO JUÁREZ	48	GORR03	GORRA TIPO BEISBOLERA GABARDINA	PIEZA	UNITALLA	VERDE MILITAR SIMILAR PANTONE 576 C	SI	BORDADO	188	245
MORELOS	CHAPULTEPEC	11	EDUCACIÓN PÚBLICA	O00	COORDINACIÓN NACIONAL DE BECAS PARA EL BIENESTAR BENITO JUÁREZ	48	GORR03	GORRA TIPO BEISBOLERA GABARDINA	PIEZA	UNITALLA	VERDE MILITAR SIMILAR PANTONE 576 C	SI	BORDADO	43	66
NAYARIT	CENTRO	11	EDUCACIÓN PÚBLICA	O00	COORDINACIÓN NACIONAL DE BECAS PARA EL BIENESTAR BENITO JUÁREZ	48	GORR03	GORRA TIPO BEISBOLERA GABARDINA	PIEZA	UNITALLA	VERDE MILITAR SIMILAR PANTONE 576 C	SI	BORDADO	39	60
NUEVO LEÓN	MONTERREY	11	EDUCACIÓN PÚBLICA	O00	COORDINACIÓN NACIONAL DE BECAS PARA EL BIENESTAR BENITO JUÁREZ	48	GORR03	GORRA TIPO BEISBOLERA GABARDINA	PIEZA	UNITALLA	VERDE MILITAR SIMILAR PANTONE 576 C	SI	BORDADO	35	62
OAXACA	CENTRO	11	EDUCACIÓN PÚBLICA	O00	COORDINACIÓN NACIONAL DE BECAS PARA EL BIENESTAR BENITO JUÁREZ	48	GORR03	GORRA TIPO BEISBOLERA GABARDINA	PIEZA	UNITALLA	VERDE MILITAR SIMILAR PANTONE 576 C	SI	BORDADO	220	324
PUEBLA	SAN FELIPE HUEYOTLIPAN	11	EDUCACIÓN PÚBLICA	O00	COORDINACIÓN NACIONAL DE BECAS PARA EL BIENESTAR BENITO JUÁREZ	48	GORR03	GORRA TIPO BEISBOLERA GABARDINA	PIEZA	UNITALLA	VERDE MILITAR SIMILAR PANTONE 576 C	SI	BORDADO	200	286
QUERÉTARO	CIMATARIO	11	EDUCACIÓN PÚBLICA	O00	COORDINACIÓN NACIONAL DE BECAS PARA EL BIENESTAR BENITO JUÁREZ	48	GORR03	GORRA TIPO BEISBOLERA GABARDINA	PIEZA	UNITALLA	VERDE MILITAR SIMILAR PANTONE 576 C	SI	BORDADO	51	84
QUINTANA ROO	CENTRO	11	EDUCACIÓN PÚBLICA	O00	COORDINACIÓN NACIONAL DE BECAS PARA EL BIENESTAR BENITO JUÁREZ	48	GORR03	GORRA TIPO BEISBOLERA GABARDINA	PIEZA	UNITALLA	VERDE MILITAR SIMILAR PANTONE 576 C	SI	BORDADO	72	96
SAN LUIS POTOSÍ	EL SAUCITO	11	EDUCACIÓN PÚBLICA	O00	COORDINACIÓN NACIONAL DE BECAS PARA EL BIENESTAR BENITO JUÁREZ	48	GORR03	GORRA TIPO BEISBOLERA GABARDINA	PIEZA	UNITALLA	VERDE MILITAR SIMILAR PANTONE 576 C	SI	BORDADO	112	163
SINALOA	MIGUEL ALEMÁN	11	EDUCACIÓN PÚBLICA	O00	COORDINACIÓN NACIONAL DE BECAS PARA EL BIENESTAR BENITO JUÁREZ	48	GORR03	GORRA TIPO BEISBOLERA GABARDINA	PIEZA	UNITALLA	VERDE MILITAR SIMILAR PANTONE 576 C	SI	BORDADO	91	140
SONORA	CENTRO	11	EDUCACIÓN PÚBLICA	O00	COORDINACIÓN NACIONAL DE BECAS PARA EL BIENESTAR BENITO JUÁREZ	48	GORR03	GORRA TIPO BEISBOLERA GABARDINA	PIEZA	UNITALLA	VERDE MILITAR SIMILAR PANTONE 576 C	SI	BORDADO	72	103
TABASCO	NUEVA VILLAHERMOSA	11	EDUCACIÓN PÚBLICA	O00	COORDINACIÓN NACIONAL DE BECAS PARA EL BIENESTAR BENITO JUÁREZ	48	GORR03	GORRA TIPO BEISBOLERA GABARDINA	PIEZA	UNITALLA	VERDE MILITAR SIMILAR PANTONE 576 C	SI	BORDADO	85	133
TAMAULIPAS	INFONAVIT ALDAMA	11	EDUCACIÓN PÚBLICA	O00	COORDINACIÓN NACIONAL DE BECAS PARA EL BIENESTAR BENITO JUÁREZ	48	GORR03	GORRA TIPO BEISBOLERA GABARDINA	PIEZA	UNITALLA	VERDE MILITAR SIMILAR PANTONE 576 C	SI	BORDADO	101	155
TLAXCALA	SANTA MARÍA ACUITLAPILCO	11	EDUCACIÓN PÚBLICA	O00	COORDINACIÓN NACIONAL DE BECAS PARA EL BIENESTAR BENITO JUÁREZ	48	GORR03	GORRA TIPO BEISBOLERA GABARDINA	PIEZA	UNITALLA	VERDE MILITAR SIMILAR PANTONE 576 C	SI	BORDADO	45	71
VERACRUZ	XALAPA	11	EDUCACIÓN PÚBLICA	O00	COORDINACIÓN NACIONAL DE BECAS PARA EL BIENESTAR BENITO JUÁREZ	48	GORR03	GORRA TIPO BEISBOLERA GABARDINA	PIEZA	UNITALLA	VERDE MILITAR SIMILAR PANTONE 576 C	SI	BORDADO	251	362
YUCATÁN	MÉRIDA	11	EDUCACIÓN PÚBLICA	O00	COORDINACIÓN NACIONAL DE BECAS PARA EL BIENESTAR BENITO JUÁREZ	48	GORR03	GORRA TIPO BEISBOLERA GABARDINA	PIEZA	UNITALLA	VERDE MILITAR SIMILAR PANTONE 576 C	SI	BORDADO	103	132
ZACATECAS	CENTRO	11	EDUCACIÓN PÚBLICA	O00	COORDINACIÓN NACIONAL DE BECAS PARA EL BIENESTAR BENITO JUÁREZ	48	GORR03	GORRA TIPO BEISBOLERA GABARDINA	PIEZA	UNITALLA	VERDE MILITAR SIMILAR PANTONE 576 C	SI	BORDADO	138	174
ESTADO DE MÉXICO	TLALNEPANTLA DE BAZ	11	EDUCACIÓN PÚBLICA	MDA	INSTITUTO NACIONAL PARA LA EDUCACIÓN DE LOS ADULTOS	48	GORR03	GORRA TIPO BEISBOLERA GABARDINA	PIEZA	UNITALLA	NEGRO	NO	NO APLICA	40	40
CIUDAD DE MÉXICO	BENITO JUÁREZ	45	COMISIÓN REGULADORA DE ENERGÍA	100	COMISIÓN REGULADORA DE ENERGÍA	48	GORR03	GORRA TIPO BEISBOLERA GABARDINA	PIEZA	UNITALLA	AZUL MARINO	SI	BORDADO	21	21
CHIAPAS	TAPACHULA	12	SALUD	NDY	INSTITUTO NACIONAL DE SALUD PÚBLICA	48	GORR03	GORRA TIPO BEISBOLERA GABARDINA	PIEZA	UNITALLA	GRIS	SI	BORDADO	32	80
CIUDAD DE MÉXICO	COYOACÁN	36	SEGURIDAD Y PROTECCIÓN	B00	SERVICIO DE PROTECCIÓN FEDERAL	48	GORR03	GORRA TIPO BEISBOLERA GABARDINA	PIEZA	UNITALLA	AZUL MARINO	NO	NO APLICA	4000	6000
CIUDAD DE MÉXICO	COYOACÁN	36	SEGURIDAD Y PROTECCIÓN	B00	SERVICIO DE PROTECCIÓN FEDERAL	48	GORR03	GORRA TIPO BEISBOLERA GABARDINA	PIEZA	UNITALLA	COYOTE	NO	NO APLICA	12	16
CIUDAD DE MÉXICO	COYOACÁN	8	AGRICULTURA Y DESARROLLO RURAL	JAG	INSTITUTO NACIONAL DE INVESTIGACIONES FORESTALES, AGRÍCOLAS Y PECUARIAS	48	GORR03	GORRA TIPO BEISBOLERA GABARDINA	PIEZA	UNITALLA	AZUL MARINO	SI	BORDADO	15	15
SONORA	CAJEME	8	AGRICULTURA Y DESARROLLO RURAL	JAG	INSTITUTO NACIONAL DE INVESTIGACIONES FORESTALES, AGRÍCOLAS Y PECUARIAS	48	GORR03	GORRA TIPO BEISBOLERA GABARDINA	PIEZA	UNITALLA	AZUL MARINO	SI	BORDADO	2	2
SONORA	CAJEME	8	AGRICULTURA Y DESARROLLO RURAL	JAG	INSTITUTO NACIONAL DE INVESTIGACIONES FORESTALES, AGRÍCOLAS Y PECUARIAS	48	GORR03	GORRA TIPO BEISBOLERA GABARDINA	PIEZA	UNITALLA	BEIGE	SI	BORDADO	10	10
SONORA	CAJEME	8	AGRICULTURA Y DESARROLLO RURAL	JAG	INSTITUTO NACIONAL DE INVESTIGACIONES FORESTALES, AGRÍCOLAS Y PECUARIAS	48	GORR03	GORRA TIPO BEISBOLERA GABARDINA	PIEZA	UNITALLA	BEIGE	SI	BORDADO	20	20
SONORA	CAJEME	8	AGRICULTURA Y DESARROLLO RURAL	JAG	INSTITUTO NACIONAL DE INVESTIGACIONES FORESTALES, AGRÍCOLAS Y PECUARIAS	48	GORR03	GORRA TIPO BEISBOLERA GABARDINA	PIEZA	UNITALLA	AZUL MARINO	SI	BORDADO	4	4
JALISCO	GUADALAJARA	8	AGRICULTURA Y DESARROLLO RURAL	JAG	INSTITUTO NACIONAL DE INVESTIGACIONES FORESTALES, AGRÍCOLAS Y PECUARIAS	48	GORR03	GORRA TIPO BEISBOLERA GABARDINA	PIEZA	UNITALLA	NEGRA	SI	BORDADO	10	10
JALISCO	GUADALAJARA	8	AGRICULTURA Y DESARROLLO RURAL	JAG	INSTITUTO NACIONAL DE INVESTIGACIONES FORESTALES, AGRÍCOLAS Y PECUARIAS	48	GORR03	GORRA TIPO BEISBOLERA GABARDINA	PIEZA	UNITALLA	NEGRA	SI	BORDADO	10	10
JALISCO	GUADALAJARA	8	AGRICULTURA Y DESARROLLO RURAL	JAG	INSTITUTO NACIONAL DE INVESTIGACIONES FORESTALES, AGRÍCOLAS Y PECUARIAS	48	GORR03	GORRA TIPO BEISBOLERA GABARDINA	PIEZA	UNITALLA	NEGRA	SI	BORDADO	5	5
JALISCO	GUADALAJARA	8	AGRICULTURA Y DESARROLLO RURAL	JAG	INSTITUTO NACIONAL DE INVESTIGACIONES FORESTALES, AGRÍCOLAS Y PECUARIAS	48	GORR03	GORRA TIPO BEISBOLERA GABARDINA	PIEZA	UNITALLA	NEGRA	SI	BORDADO	10	10
JALISCO	GUADALAJARA	8	AGRICULTURA Y DESARROLLO RURAL	JAG	INSTITUTO NACIONAL DE INVESTIGACIONES FORESTALES, AGRÍCOLAS Y PECUARIAS	48	GORR03	GORRA TIPO BEISBOLERA GABARDINA	PIEZA	UNITALLA	NEGRA	SI	BORDADO	5	5
JALISCO	GUADALAJARA	8	AGRICULTURA Y DESARROLLO RURAL	JAG	INSTITUTO NACIONAL DE INVESTIGACIONES FORESTALES, AGRÍCOLAS Y PECUARIAS	48	GORR03	GORRA TIPO BEISBOLERA GABARDINA	PIEZA	UNITALLA	NEGRA	SI	BORDADO	4	4
OAXACA	OAXACA DE JUÁREZ	8	AGRICULTURA Y DESARROLLO RURAL	JAG	INSTITUTO NACIONAL DE INVESTIGACIONES FORESTALES, AGRÍCOLAS Y PECUARIAS	48	GORR03	GORRA TIPO BEISBOLERA GABARDINA	PIEZA	UNITALLA	BEIGE	SI	BORDADO	6	12
VERACRUZ	IGNACIO DE LA LLAVE	8	AGRICULTURA Y DESARROLLO RURAL	JAG	INSTITUTO NACIONAL DE INVESTIGACIONES FORESTALES, AGRÍCOLAS Y PECUARIAS	48	GORR03	GORRA TIPO BEISBOLERA GABARDINA	PIEZA	UNITALLA	AZUL MARINO	SI	BORDADO	8	8
VERACRUZ	IGNACIO DE LA LLAVE	8	AGRICULTURA Y DESARROLLO RURAL	JAG	INSTITUTO NACIONAL DE INVESTIGACIONES FORESTALES, AGRÍCOLAS Y PECUARIAS	48	GORR03	GORRA TIPO BEISBOLERA GABARDINA	PIEZA	UNITALLA	AZUL MARINO	SI	BORDADO	8	8
VERACRUZ	IGNACIO DE LA LLAVE	8	AGRICULTURA Y DESARROLLO RURAL	JAG	INSTITUTO NACIONAL DE INVESTIGACIONES FORESTALES, AGRÍCOLAS Y PECUARIAS	48	GORR03	GORRA TIPO BEISBOLERA GABARDINA	PIEZA	UNITALLA	BEIGE	SI	BORDADO	2	2
YUCATÁN	MÉRIDA	8	AGRICULTURA Y DESARROLLO RURAL	JAG	INSTITUTO NACIONAL DE INVESTIGACIONES FORESTALES, AGRÍCOLAS Y PECUARIAS	48	GORR03	GORRA TIPO BEISBOLERA GABARDINA	PIEZA	UNITALLA	CAQUI	SI	BORDADO	2	2
YUCATÁN	MÉRIDA	8	AGRICULTURA Y DESARROLLO RURAL	JAG	INSTITUTO NACIONAL DE INVESTIGACIONES FORESTALES, AGRÍCOLAS Y PECUARIAS	48	GORR03	GORRA TIPO BEISBOLERA GABARDINA	PIEZA	UNITALLA	CAQUI	SI	BORDADO	2	2
JALISCO	SAN PEDRO TLAQUEPAQUE	8	AGRICULTURA Y DESARROLLO RURAL	100	SECRETARÍA DE AGRICULTURA Y DESARROLLO RURAL	48	GORR03	GORRA TIPO BEISBOLERA GABARDINA	PIEZA	UNITALLA	AZUL MARINO	NO	NO APLICA	26	26
COLIMA	COLIMA	8	AGRICULTURA Y DESARROLLO RURAL	100	SECRETARÍA DE AGRICULTURA Y DESARROLLO RURAL	48	GORR03	GORRA TIPO BEISBOLERA GABARDINA	PIEZA	UNITALLA	BEIGE	SI	BORDADO	12	12
ZACATECAS	GUADALUPE	8	AGRICULTURA Y DESARROLLO RURAL	100	SECRETARÍA DE AGRICULTURA Y DESARROLLO RURAL	48	GORR03	GORRA TIPO BEISBOLERA GABARDINA	PIEZA	UNITALLA	NEGRA	SI	BORDADO	10	10
CIUDAD DE MÉXICO	CUAJIMALPA DE MORELOS	8	AGRICULTURA Y DESARROLLO RURAL	B00	SERVICIO NACIONAL DE SANIDAD, INOCUIDAD Y CALIDAD AGROALIMENTARIA	48	GORR03	GORRA TIPO BEISBOLERA GABARDINA	PIEZA	UNITALLA	AZUL MARINO	SI	BORDADO	8	15
CIUDAD DE MÉXICO	ÁLVARO OBREGÓN	8	AGRICULTURA Y DESARROLLO RURAL	B00	SERVICIO NACIONAL DE SANIDAD, INOCUIDAD Y CALIDAD AGROALIMENTARIA	48	GORR03	GORRA TIPO BEISBOLERA GABARDINA	PIEZA	UNITALLA	BEIGE	SI	BORDADO CON IMAGEN	273	273
CIUDAD DE MÉXICO	ÁLVARO OBREGÓN	8	AGRICULTURA Y DESARROLLO RURAL	B00	SERVICIO NACIONAL DE SANIDAD, INOCUIDAD Y CALIDAD AGROALIMENTARIA	48	GORR03	GORRA TIPO BEISBOLERA GABARDINA	PIEZA	UNITALLA	AZUL MARINO	SI	BORDADO	31	31
DURANGO	DURANGO	9	INFRAESTRUCTURA, COMUNICACIONES Y TRANSPORTES	100	SECRETARÍA DE INFRAESTRUCTURA, COMUNICACIONES Y TRANSPORTES	48	GORR03	GORRA TIPO BEISBOLERA GABARDINA	PIEZA	UNITALLA	BLANCO	SI	BORDADO	40	100
AGUASCALIENTES	AGUASCALIENTES	9	INFRAESTRUCTURA, COMUNICACIONES Y TRANSPORTES	KCZ	TELECOMUNICACIONES DE MÉXICO	48	GORR03	GORRA TIPO BEISBOLERA GABARDINA	PIEZA	UNITALLA	BLANCO	SI	BORDADO	5	11
BAJA CALIFORNIA	MEXICALI	9	INFRAESTRUCTURA, COMUNICACIONES Y TRANSPORTES	KCZ	TELECOMUNICACIONES DE MÉXICO	48	GORR03	GORRA TIPO BEISBOLERA GABARDINA	PIEZA	UNITALLA	BLANCO	SI	BORDADO	17	41
BAJA CALIFORNIA SUR	LA PAZ	9	INFRAESTRUCTURA, COMUNICACIONES Y TRANSPORTES	KCZ	TELECOMUNICACIONES DE MÉXICO	48	GORR03	GORRA TIPO BEISBOLERA GABARDINA	PIEZA	UNITALLA	BLANCO	SI	BORDADO	8	19
CAMPECHE	CAMPECHE	9	INFRAESTRUCTURA, COMUNICACIONES Y TRANSPORTES	KCZ	TELECOMUNICACIONES DE MÉXICO	48	GORR03	GORRA TIPO BEISBOLERA GABARDINA	PIEZA	UNITALLA	BLANCO	SI	BORDADO	22	53
CHIAPAS	TUXTLA GUTIÉRREZ	9	INFRAESTRUCTURA, COMUNICACIONES Y TRANSPORTES	KCZ	TELECOMUNICACIONES DE MÉXICO	48	GORR03	GORRA TIPO BEISBOLERA GABARDINA	PIEZA	UNITALLA	BLANCO	SI	BORDADO	4	10
CHIHUAHUA	CHIHUAHUA	9	INFRAESTRUCTURA, COMUNICACIONES Y TRANSPORTES	KCZ	TELECOMUNICACIONES DE MÉXICO	48	GORR03	GORRA TIPO BEISBOLERA GABARDINA	PIEZA	UNITALLA	BLANCO	SI	BORDADO	24	58

CIUDAD DE MÉXICO	IZTAPALAPA	9	INFRAESTRUCTURA, COMUNICACIONES Y TRANSPORTES	KCZ	TELECOMUNICACIONES DE MÉXICO	48	GORR03	GORRA TIPO BEISBOLERA GABARDINA	PIEZA	UNITALLA	BLANCO	SI	BORDADO	21	51
COAHUILA	SALTILLO	9	INFRAESTRUCTURA, COMUNICACIONES Y TRANSPORTES	KCZ	TELECOMUNICACIONES DE MÉXICO	48	GORR03	GORRA TIPO BEISBOLERA GABARDINA	PIEZA	UNITALLA	BLANCO	SI	BORDADO	32	78
COLIMA	VILLA DE ÁLVAREZ	9	INFRAESTRUCTURA, COMUNICACIONES Y TRANSPORTES	KCZ	TELECOMUNICACIONES DE MÉXICO	48	GORR03	GORRA TIPO BEISBOLERA GABARDINA	PIEZA	UNITALLA	BLANCO	SI	BORDADO	12	28
DURANGO	DURANGO	9	INFRAESTRUCTURA, COMUNICACIONES Y TRANSPORTES	KCZ	TELECOMUNICACIONES DE MÉXICO	48	GORR03	GORRA TIPO BEISBOLERA GABARDINA	PIEZA	UNITALLA	BLANCO	SI	BORDADO	15	37
GUANAJUATO	LEÓN	9	INFRAESTRUCTURA, COMUNICACIONES Y TRANSPORTES	KCZ	TELECOMUNICACIONES DE MÉXICO	48	GORR03	GORRA TIPO BEISBOLERA GABARDINA	PIEZA	UNITALLA	BLANCO	SI	BORDADO	40	98
GUERRERO	CHILPANCINGO DE LOS BRAVO	9	INFRAESTRUCTURA, COMUNICACIONES Y TRANSPORTES	KCZ	TELECOMUNICACIONES DE MÉXICO	48	GORR03	GORRA TIPO BEISBOLERA GABARDINA	PIEZA	UNITALLA	BLANCO	SI	BORDADO	15	37
HIDALGO	PACHUCA DE SOTO	9	INFRAESTRUCTURA, COMUNICACIONES Y TRANSPORTES	KCZ	TELECOMUNICACIONES DE MÉXICO	48	GORR03	GORRA TIPO BEISBOLERA GABARDINA	PIEZA	UNITALLA	BLANCO	SI	BORDADO	17	41
JALISCO	GUADALAJARA	9	INFRAESTRUCTURA, COMUNICACIONES Y TRANSPORTES	KCZ	TELECOMUNICACIONES DE MÉXICO	48	GORR03	GORRA TIPO BEISBOLERA GABARDINA	PIEZA	UNITALLA	BLANCO	SI	BORDADO	44	110
ESTADO DE MÉXICO	TOLUCA	9	INFRAESTRUCTURA, COMUNICACIONES Y TRANSPORTES	KCZ	TELECOMUNICACIONES DE MÉXICO	48	GORR03	GORRA TIPO BEISBOLERA GABARDINA	PIEZA	UNITALLA	BLANCO	SI	BORDADO	21	51
MICHOACÁN	MORELIA	9	INFRAESTRUCTURA, COMUNICACIONES Y TRANSPORTES	KCZ	TELECOMUNICACIONES DE MÉXICO	48	GORR03	GORRA TIPO BEISBOLERA GABARDINA	PIEZA	UNITALLA	BLANCO	SI	BORDADO	21	52
MORELOS	CUERNAVACA	9	INFRAESTRUCTURA, COMUNICACIONES Y TRANSPORTES	KCZ	TELECOMUNICACIONES DE MÉXICO	48	GORR03	GORRA TIPO BEISBOLERA GABARDINA	PIEZA	UNITALLA	BLANCO	SI	BORDADO	9	22
NAYARIT	TEPIC	9	INFRAESTRUCTURA, COMUNICACIONES Y TRANSPORTES	KCZ	TELECOMUNICACIONES DE MÉXICO	48	GORR03	GORRA TIPO BEISBOLERA GABARDINA	PIEZA	UNITALLA	BLANCO	SI	BORDADO	11	27
NUEVO LEÓN	MONTERREY	9	INFRAESTRUCTURA, COMUNICACIONES Y TRANSPORTES	KCZ	TELECOMUNICACIONES DE MÉXICO	48	GORR03	GORRA TIPO BEISBOLERA GABARDINA	PIEZA	UNITALLA	BLANCO	SI	BORDADO	7	17
OAXACA	OAXACA DE JUÁREZ	9	INFRAESTRUCTURA, COMUNICACIONES Y TRANSPORTES	KCZ	TELECOMUNICACIONES DE MÉXICO	48	GORR03	GORRA TIPO BEISBOLERA GABARDINA	PIEZA	UNITALLA	BLANCO	SI	BORDADO	3	6
PUEBLA	PUEBLA	9	INFRAESTRUCTURA, COMUNICACIONES Y TRANSPORTES	KCZ	TELECOMUNICACIONES DE MÉXICO	48	GORR03	GORRA TIPO BEISBOLERA GABARDINA	PIEZA	UNITALLA	BLANCO	SI	BORDADO	36	89
QUERÉTARO	QUERÉTARO	9	INFRAESTRUCTURA, COMUNICACIONES Y TRANSPORTES	KCZ	TELECOMUNICACIONES DE MÉXICO	48	GORR03	GORRA TIPO BEISBOLERA GABARDINA	PIEZA	UNITALLA	BLANCO	SI	BORDADO	8	18
QUINTANA ROO	QUINTANA ROO	9	INFRAESTRUCTURA, COMUNICACIONES Y TRANSPORTES	KCZ	TELECOMUNICACIONES DE MÉXICO	48	GORR03	GORRA TIPO BEISBOLERA GABARDINA	PIEZA	UNITALLA	BLANCO	SI	BORDADO	30	75
SAN LUIS POTOSÍ	SAN LUIS POTOSÍ	9	INFRAESTRUCTURA, COMUNICACIONES Y TRANSPORTES	KCZ	TELECOMUNICACIONES DE MÉXICO	48	GORR03	GORRA TIPO BEISBOLERA GABARDINA	PIEZA	UNITALLA	BLANCO	SI	BORDADO	20	48
SINALOA	CULIACÁN	9	INFRAESTRUCTURA, COMUNICACIONES Y TRANSPORTES	KCZ	TELECOMUNICACIONES DE MÉXICO	48	GORR03	GORRA TIPO BEISBOLERA GABARDINA	PIEZA	UNITALLA	BLANCO	SI	BORDADO	40	99
SONORA	HERMOSILLO	9	INFRAESTRUCTURA, COMUNICACIONES Y TRANSPORTES	KCZ	TELECOMUNICACIONES DE MÉXICO	48	GORR03	GORRA TIPO BEISBOLERA GABARDINA	PIEZA	UNITALLA	BLANCO	SI	BORDADO	15	37
TABASCO	TABASCO	9	INFRAESTRUCTURA, COMUNICACIONES Y TRANSPORTES	KCZ	TELECOMUNICACIONES DE MÉXICO	48	GORR03	GORRA TIPO BEISBOLERA GABARDINA	PIEZA	UNITALLA	BLANCO	SI	BORDADO	5	12
TAMAULIPAS	CIUDAD MADERO	9	INFRAESTRUCTURA, COMUNICACIONES Y TRANSPORTES	KCZ	TELECOMUNICACIONES DE MÉXICO	48	GORR03	GORRA TIPO BEISBOLERA GABARDINA	PIEZA	UNITALLA	BLANCO	SI	BORDADO	9	21
TLAXCALA	TLAXCALA	9	INFRAESTRUCTURA, COMUNICACIONES Y TRANSPORTES	KCZ	TELECOMUNICACIONES DE MÉXICO	48	GORR03	GORRA TIPO BEISBOLERA GABARDINA	PIEZA	UNITALLA	BLANCO	SI	BORDADO	1	1
VERACRUZ	VERACRUZ	9	INFRAESTRUCTURA, COMUNICACIONES Y TRANSPORTES	KCZ	TELECOMUNICACIONES DE MÉXICO	48	GORR03	GORRA TIPO BEISBOLERA GABARDINA	PIEZA	UNITALLA	BLANCO	SI	BORDADO	49	122
YUCATÁN	MÉRIDA	9	INFRAESTRUCTURA, COMUNICACIONES Y TRANSPORTES	KCZ	TELECOMUNICACIONES DE MÉXICO	48	GORR03	GORRA TIPO BEISBOLERA GABARDINA	PIEZA	UNITALLA	BLANCO	SI	BORDADO	1	1
ZACATECAS	ZACATECAS	9	INFRAESTRUCTURA, COMUNICACIONES Y TRANSPORTES	KCZ	TELECOMUNICACIONES DE MÉXICO	48	GORR03	GORRA TIPO BEISBOLERA GABARDINA	PIEZA	UNITALLA	BLANCO	SI	BORDADO	20	50
CIUDAD DE MÉXICO	ALVARO OBREGON	14	TRABAJO Y PREVISION SOCIAL	100	SECRETARIA DEL TRABAJO Y PREVISION SOCIAL	48	GORR03	GORRA TIPO BEISBOLERA GABARDINA	PIEZA	UNITALLA	AZUL MARINO	SI	BORDADO	7	14
BAJA CALIFORNIA SUR	LA PAZ	16	MEDIO AMBIENTE Y RECURSOS NATURALES	F00	COMISION NACIONAL DE AREAS NATURALES PROTEGIDAS	48	GORR03	GORRA TIPO BEISBOLERA GABARDINA	PIEZA	UNITALLA	GRIS OXFORD	SI	BORDADO	34	84
CHIAPAS	TUXTLA GUTIERREZ	16	MEDIO AMBIENTE Y RECURSOS NATURALES	F00	COMISION NACIONAL DE AREAS NATURALES PROTEGIDAS	48	GORR03	GORRA TIPO BEISBOLERA GABARDINA	PIEZA	UNITALLA	GRIS OXFORD	SI	BORDADO	75	186
CHIHUAHUA	CHIHUAHUA	16	MEDIO AMBIENTE Y RECURSOS NATURALES	F00	COMISION NACIONAL DE AREAS NATURALES PROTEGIDAS	48	GORR03	GORRA TIPO BEISBOLERA GABARDINA	PIEZA	UNITALLA	GRIS OXFORD	SI	BORDADO	8	20
CIUDAD DE MÉXICO	MIGUEL HIDALGO	16	MEDIO AMBIENTE Y RECURSOS NATURALES	F00	COMISION NACIONAL DE AREAS NATURALES PROTEGIDAS	48	GORR03	GORRA TIPO BEISBOLERA GABARDINA	PIEZA	UNITALLA	GRIS OXFORD	SI	BORDADO	18	43
COAHUILA	SALTILLO	16	MEDIO AMBIENTE Y RECURSOS NATURALES	F00	COMISION NACIONAL DE AREAS NATURALES PROTEGIDAS	48	GORR03	GORRA TIPO BEISBOLERA GABARDINA	PIEZA	UNITALLA	GRIS OXFORD	SI	BORDADO	7	17
JALISCO	GUADALAJARA	16	MEDIO AMBIENTE Y RECURSOS NATURALES	F00	COMISION NACIONAL DE AREAS NATURALES PROTEGIDAS	48	GORR03	GORRA TIPO BEISBOLERA GABARDINA	PIEZA	UNITALLA	GRIS OXFORD	SI	BORDADO	18	45
MORELOS	CUERNAVACA	16	MEDIO AMBIENTE Y RECURSOS NATURALES	F00	COMISION NACIONAL DE AREAS NATURALES PROTEGIDAS	48	GORR03	GORRA TIPO BEISBOLERA GABARDINA	PIEZA	UNITALLA	GRIS OXFORD	SI	BORDADO	161	402
OAXACA	SANTA MARÍA TONAMECA	16	MEDIO AMBIENTE Y RECURSOS NATURALES	F00	COMISION NACIONAL DE AREAS NATURALES PROTEGIDAS	48	GORR03	GORRA TIPO BEISBOLERA GABARDINA	PIEZA	UNITALLA	GRIS OXFORD	SI	BORDADO	3	7
QUINTANA ROO	BENITO JUÁREZ	16	MEDIO AMBIENTE Y RECURSOS NATURALES	F00	COMISION NACIONAL DE AREAS NATURALES PROTEGIDAS	48	GORR03	GORRA TIPO BEISBOLERA GABARDINA	PIEZA	UNITALLA	GRIS OXFORD	SI	BORDADO	30	74
SONORA	HERMOSILLO	16	MEDIO AMBIENTE Y RECURSOS NATURALES	F00	COMISION NACIONAL DE AREAS NATURALES PROTEGIDAS	48	GORR03	GORRA TIPO BEISBOLERA GABARDINA	PIEZA	UNITALLA	GRIS OXFORD	SI	BORDADO	6	13
VERACRUZ	XALAPA	16	MEDIO AMBIENTE Y RECURSOS NATURALES	F00	COMISION NACIONAL DE AREAS NATURALES PROTEGIDAS	48	GORR03	GORRA TIPO BEISBOLERA GABARDINA	PIEZA	UNITALLA	GRIS OXFORD	SI	BORDADO	26	65
AGUASCALIENTES	AGUASCALIENTES	16	MEDIO AMBIENTE Y RECURSOS NATURALES	F00	PROCURADURIA FEDERAL DE PROTECCION AL AMBIENTE	48	GORR03	GORRA TIPO BEISBOLERA GABARDINA	PIEZA	UNITALLA	GUINDA SIMILAR AL PANTONE 19-2428 TCX	SI	BORDADOS	10	20
BAJA CALIFORNIA	MEXICALI	16	MEDIO AMBIENTE Y RECURSOS NATURALES	F00	PROCURADURIA FEDERAL DE PROTECCION AL AMBIENTE	48	GORR03	GORRA TIPO BEISBOLERA GABARDINA	PIEZA	UNITALLA	GUINDA SIMILAR AL PANTONE 19-2428 TCX	SI	BORDADOS	10	20
BAJA CALIFORNIA SUR	LA PAZ	16	MEDIO AMBIENTE Y RECURSOS NATURALES	F00	PROCURADURIA FEDERAL DE PROTECCION AL AMBIENTE	48	GORR03	GORRA TIPO BEISBOLERA GABARDINA	PIEZA	UNITALLA	GUINDA SIMILAR AL PANTONE 19-2428 TCX	SI	BORDADOS	10	20
CAMPECHE	CAMPECHE	16	MEDIO AMBIENTE Y RECURSOS NATURALES	F00	PROCURADURIA FEDERAL DE PROTECCION AL AMBIENTE	48	GORR03	GORRA TIPO BEISBOLERA GABARDINA	PIEZA	UNITALLA	GUINDA SIMILAR AL PANTONE 19-2428 TCX	SI	BORDADOS	10	20
CHIAPAS	TUXTLA GUTIÉRREZ	16	MEDIO AMBIENTE Y RECURSOS NATURALES	F00	PROCURADURIA FEDERAL DE PROTECCION AL AMBIENTE	48	GORR03	GORRA TIPO BEISBOLERA GABARDINA	PIEZA	UNITALLA	GUINDA SIMILAR AL PANTONE 19-2428 TCX	SI	BORDADOS	10	20
CHIHUAHUA	CHIHUAHUA	16	MEDIO AMBIENTE Y RECURSOS NATURALES	F00	PROCURADURIA FEDERAL DE PROTECCION AL AMBIENTE	48	GORR03	GORRA TIPO BEISBOLERA GABARDINA	PIEZA	UNITALLA	GUINDA SIMILAR AL PANTONE 19-2428 TCX	SI	BORDADOS	10	20
CIUDAD DE MÉXICO	BENITO JUÁREZ	16	MEDIO AMBIENTE Y RECURSOS NATURALES	F00	PROCURADURIA FEDERAL DE PROTECCION AL AMBIENTE	48	GORR03	GORRA TIPO BEISBOLERA GABARDINA	PIEZA	UNITALLA	GUINDA SIMILAR AL PANTONE 19-2428 TCX	SI	BORDADOS	40	80
COAHUILA	SALTILLO	16	MEDIO AMBIENTE Y RECURSOS NATURALES	F00	PROCURADURIA FEDERAL DE PROTECCION AL AMBIENTE	48	GORR03	GORRA TIPO BEISBOLERA GABARDINA	PIEZA	UNITALLA	GUINDA SIMILAR AL PANTONE 19-2428 TCX	SI	BORDADOS	10	20
COLIMA	COLIMA	16	MEDIO AMBIENTE Y RECURSOS NATURALES	F00	PROCURADURIA FEDERAL DE PROTECCION AL AMBIENTE	48	GORR03	GORRA TIPO BEISBOLERA GABARDINA	PIEZA	UNITALLA	GUINDA SIMILAR AL PANTONE 19-2428 TCX	SI	BORDADOS	10	20
DURANGO	VICENTE GUERRERO	16	MEDIO AMBIENTE Y RECURSOS NATURALES	F00	PROCURADURIA FEDERAL DE PROTECCION AL AMBIENTE	48	GORR03	GORRA TIPO BEISBOLERA GABARDINA	PIEZA	UNITALLA	GUINDA SIMILAR AL PANTONE 19-2428 TCX	SI	BORDADOS	10	20
GUANAJUATO	GUANAJUATO	16	MEDIO AMBIENTE Y RECURSOS NATURALES	F00	PROCURADURIA FEDERAL DE PROTECCION AL AMBIENTE	48	GORR03	GORRA TIPO BEISBOLERA GABARDINA	PIEZA	UNITALLA	GUINDA SIMILAR AL PANTONE 19-2428 TCX	SI	BORDADOS	10	20
GUERRERO	ACAPULCO DE JUÁREZ	16	MEDIO AMBIENTE Y RECURSOS NATURALES	F00	PROCURADURIA FEDERAL DE PROTECCION AL AMBIENTE	48	GORR03	GORRA TIPO BEISBOLERA GABARDINA	PIEZA	UNITALLA	GUINDA SIMILAR AL PANTONE 19-2428 TCX	SI	BORDADOS	10	20
HIDALGO	PACHUCA DE SOTO	16	MEDIO AMBIENTE Y RECURSOS NATURALES	F00	PROCURADURIA FEDERAL DE PROTECCION AL AMBIENTE	48	GORR03	GORRA TIPO BEISBOLERA GABARDINA	PIEZA	UNITALLA	GUINDA SIMILAR AL PANTONE 19-2428 TCX	SI	BORDADOS	10	20
JALISCO	GUADALAJARA	16	MEDIO AMBIENTE Y RECURSOS NATURALES	F00	PROCURADURIA FEDERAL DE PROTECCION AL AMBIENTE	48	GORR03	GORRA TIPO BEISBOLERA GABARDINA	PIEZA	UNITALLA	GUINDA SIMILAR AL PANTONE 19-2428 TCX	SI	BORDADOS	10	20
ESTADO DE MÉXICO	TOLUCA	16	MEDIO AMBIENTE Y RECURSOS NATURALES	F00	PROCURADURIA FEDERAL DE PROTECCION AL AMBIENTE	48	GORR03	GORRA TIPO BEISBOLERA GABARDINA	PIEZA	UNITALLA	GUINDA SIMILAR AL PANTONE 19-2428 TCX	SI	BORDADOS	10	20
MICHOACÁN	MORELIA	16	MEDIO AMBIENTE Y RECURSOS NATURALES	F00	PROCURADURIA FEDERAL DE PROTECCION AL AMBIENTE	48	GORR03	GORRA TIPO BEISBOLERA GABARDINA	PIEZA	UNITALLA	GUINDA SIMILAR AL PANTONE 19-2428 TCX	SI	BORDADOS	10	20
MORELOS	CUERNAVACA	16	MEDIO AMBIENTE Y RECURSOS NATURALES	F00	PROCURADURIA FEDERAL DE PROTECCION AL AMBIENTE	48	GORR03	GORRA TIPO BEISBOLERA GABARDINA	PIEZA	UNITALLA	GUINDA SIMILAR AL PANTONE 19-2428 TCX	SI	BORDADOS	10	20
NAYARIT	TEPIC	16	MEDIO AMBIENTE Y RECURSOS NATURALES	F00	PROCURADURIA FEDERAL DE PROTECCION AL AMBIENTE	48	GORR03	GORRA TIPO BEISBOLERA GABARDINA	PIEZA	UNITALLA	GUINDA SIMILAR AL PANTONE 19-2428 TCX	SI	BORDADOS	10	20
NUEVO LEÓN	GUADALUPE	16	MEDIO AMBIENTE Y RECURSOS NATURALES	F00	PROCURADURIA FEDERAL DE PROTECCION AL AMBIENTE	48	GORR03	GORRA TIPO BEISBOLERA GABARDINA	PIEZA	UNITALLA	GUINDA SIMILAR AL PANTONE 19-2428 TCX	SI	BORDADOS	10	20
OAXACA	OAXACA DE JUÁREZ	16	MEDIO AMBIENTE Y RECURSOS NATURALES	F00	PROCURADURIA FEDERAL DE PROTECCION AL AMBIENTE	48	GORR03	GORRA TIPO BEISBOLERA GABARDINA	PIEZA	UNITALLA	GUINDA SIMILAR AL PANTONE 19-2428 TCX	SI	BORDADOS	10	20
PUEBLA	PUEBLA	16	MEDIO AMBIENTE Y RECURSOS NATURALES	F00	PROCURADURIA FEDERAL DE PROTECCION AL AMBIENTE	48	GORR03	GORRA TIPO BEISBOLERA GABARDINA	PIEZA	UNITALLA	GUINDA SIMILAR AL PANTONE 19-2428 TCX	SI	BORDADOS	10	20
QUERÉTARO	QUERÉTARO	16	MEDIO AMBIENTE Y RECURSOS NATURALES	F00	PROCURADURIA FEDERAL DE PROTECCION AL AMBIENTE	48	GORR03	GORRA TIPO BEISBOLERA GABARDINA	PIEZA	UNITALLA	GUINDA SIMILAR AL PANTONE 19-2428 TCX	SI	BORDADOS	10	20
QUINTANA ROO	BENITO JUÁREZ	16	MEDIO AMBIENTE Y RECURSOS NATURALES	F00	PROCURADURIA FEDERAL DE PROTECCION AL AMBIENTE	48	GORR03	GORRA TIPO BEISBOLERA GABARDINA	PIEZA	UNITALLA	GUINDA SIMILAR AL PANTONE 19-2428 TCX	SI	BORDADOS	10	20
SAN LUIS POTOSÍ	SAN LUIS POTOSÍ	16	MEDIO AMBIENTE Y RECURSOS NATURALES	F00	PROCURADURIA FEDERAL DE PROTECCION AL AMBIENTE	48	GORR03	GORRA TIPO BEISBOLERA GABARDINA	PIEZA	UNITALLA	GUINDA SIMILAR AL PANTONE 19-2428 TCX	SI	BORDADOS	10	20
SINALOA	CULIACÁN	16	MEDIO AMBIENTE Y RECURSOS NATURALES	F00	PROCURADURIA FEDERAL DE PROTECCION AL AMBIENTE	48	GORR03	GORRA TIPO BEISBOLERA GABARDINA	PIEZA	UNITALLA	GUINDA SIMILAR AL PANTONE 19-2428 TCX	SI	BORDADOS	10	20
SONORA	HERMOSILLO	16	MEDIO AMBIENTE Y RECURSOS NATURALES	F00	PROCURADURIA FEDERAL DE PROTECCION AL AMBIENTE	48	GORR03	GORRA TIPO BEISBOLERA GABARDINA	PIEZA	UNITALLA	GUINDA SIMILAR AL PANTONE 19-2428 TCX	SI	BORDADOS	10	20
TABASCO	JALAPA	16	MEDIO AMBIENTE Y RECURSOS NATURALES	F00	PROCURADURIA FEDERAL DE PROTECCION AL AMBIENTE	48	GORR03	GORRA TIPO BEISBOLERA GABARDINA	PIEZA	UNITALLA	GUINDA SIMILAR AL PANTONE 19-2428 TCX	SI	BORDADOS	10	20
TAMAULIPAS	VICTORIA	16	MEDIO AMBIENTE Y RECURSOS NATURALES	F00	PROCURADURIA FEDERAL DE PROTECCION AL AMBIENTE	48	GORR03	GORRA TIPO BEISBOLERA GABARDINA	PIEZA	UNITALLA	GUINDA SIMILAR AL PANTONE 19-2428 TCX	SI	BORDADOS	10	20
TLAXCALA	TLAXCALA	16	MEDIO AMBIENTE Y RECURSOS NATURALES	F00	PROCURADURIA FEDERAL DE PROTECCION AL AMBIENTE	48	GORR03	GORRA TIPO BEISBOLERA GABARDINA	PIEZA	UNITALLA	GUINDA SIMILAR AL PANTONE 19-2428 TCX	SI	BORDADOS	10	20
VERACRUZ	XALAPA	16	MEDIO AMBIENTE Y RECURSOS NATURALES	F00	PROCURADURIA FEDERAL DE PROTECCION AL AMBIENTE	48	GORR03	GORRA TIPO BEISBOLERA GABARDINA	PIEZA	UNITALLA	GUINDA SIMILAR AL PANTONE 19-2428 TCX	SI	BORDADOS	10	20
YUCATÁN	MÉRIDA	16	MEDIO AMBIENTE Y RECURSOS NATURALES	F00	PROCURADURIA FEDERAL DE PROTECCION AL AMBIENTE	48	GORR03	GORRA TIPO BEISBOLERA GABARDINA	PIEZA	UNITALLA	GUINDA SIMILAR AL PANTONE 19-2428 TCX	SI	BORDADOS	10	20
CIUDAD DE MÉXICO	CUAUHTÉMOC	48	CULTURA	100	INSTITUTO NACIONAL DEL DERECHO DE AUTOR	48	GORR03	GORRA TIPO BEISBOLERA GABARDINA	PIEZA	UNITALLA	AZUL	SI	BORDADO	10	16
CIUDAD DE MÉXICO	TLALPAN	12	SALUD	NCA	INSTITUTO NACIONAL DE CARDIOLOGIA IGNACIO CHÁVEZ	48	GORR03	GORRA TIPO BEISBOLERA GABARDINA	PIEZA	UNITALLA	AZUL MARINO	SI	BORDADO	8	20
CIUDAD DE MÉXICO	TLALPAN	12	SALUD	O00	CENTRO NACIONAL DE PROGRAMAS PREVENTIVOS Y CONTROL DE ENFERMEDADES	48	GORR03	GORRA TIPO BEISBOLERA GABARDINA	PIEZA	UNITALLA	AZUL MARINO	SI	BORDADO	200	500
CIUDAD DE MÉXICO	BENITO JUAREZ	11	EDUCACION PUBLICA	100	SECRETARIA DE EDUCACION PUBLICA	50	GORR05	GORRA TIPO BEISBOLERA MEZCLILLA	PIEZA	UNITALLA	AZUL MARINO	SI	BORDADO	30	60
CHIAPAS	TAPACHULA	12	SALUD	NDY	INSTITUTO NACIONAL DE SALUD PUBLICA	50	GORR05	GORRA TIPO BEISBOLERA MEZCLILLA	PIEZA	UNITALLA	AZUL MEZCLILLA	SI	BORDADO	42	105
ESTADO DE MÉXICO	ALMOLOYA DE JUAREZ	36	SEGURIDAD Y PROTECCION	D00	PREVENCION Y READAPTACION SOCIAL	50	GORR05	GORRA TIPO BEISBOLERA MEZCLILLA	PIEZA	UNITALLA	AZUL CIELO	SI	PARCHE CONTACTEL	50	50
MORELOS	AYALA	36	SEGURIDAD Y PROTECCION	D00	PREVENCION Y READAPTACION SOCIAL	50	GORR05	GORRA TIPO BEISBOLERA MEZCLILLA	PIEZA	UNITALLA	AZUL CIELO	SI	PARCHE CONTACTEL	120	165
NAYARIT	TEPIC	36	SEGURIDAD Y PROTECCION	D00	PREVENCION Y READAPTACION SOCIAL	50	GORR05	GORRA TIPO BEISBOLERA MEZCLILLA	PIEZA	UNITALLA	AZUL CIELO	SI	PARCHE CONTACTEL	1000	1000
SINALOA	GUASAVE	36	SEGURIDAD Y PROTECCION	D00	PREVENCION Y READAPTACION SOCIAL	50	GORR05	GORRA TIPO BEISBOLERA MEZCLILLA	PIEZA	UNITALLA	AZUL CIELO	SI	PARCHE CONTACTEL	100	145
VERACRUZ	VILLA ALDAMA	36	SEGURIDAD Y PROTECCION	D00	PREVENCION Y READAPTACION SOCIAL	50	GORR05	GORRA TIPO BEISBOLERA MEZCLILLA	PIEZA	UNITALLA	AZUL CIELO	SI	PARCHE CONTACTEL	200	295
JALISCO	TEPATITLAN DE MORELOS	8	AGRICULTURA Y DESARROLLO RURAL	JAG	INSTITUTO NACIONAL DE INVESTIGACIONES FORESTALES, AGRÍCOLAS Y PECUARIAS	50	GORR05	GORRA TIPO BEISBOLERA MEZCLILLA	PIEZA	UNITALLA	AZUL MARINO	SI	BORDADO	1	1
OAXACA	OAXACA DE JUÁREZ	8	AGRICULTURA Y DESARROLLO RURAL	JAG	INSTITUTO NACIONAL DE INVESTIGACIONES FORESTALES, AGRÍCOLAS Y PECUARIAS	50	GORR05	GORRA TIPO BEISBOLERA MEZCLILLA	PIEZA	UNITALLA	AZUL MARINO	SI	BORDADO	8	8
AGUASCALIENTES	AGUASCALIENTES	16	MEDIO AMBIENTE Y RECURSOS NATURALES	F00	PROCURADURIA FEDERAL DE PROTECCION AL AMBIENTE	50	GORR05	GORRA TIPO BEISBOLERA MEZCLILLA	PIEZA	UNITALLA	GRIS OXFORD	SI	BORDADOS	10	20
BAJA CALIFORNIA	MEXICALI	16	MEDIO AMBIENTE Y RECURSOS NATURALES	F00	PROCURADURIA FEDERAL DE PROTECCION AL AMBIENTE	50	GORR05	GORRA TIPO BEISBOLERA MEZCLILLA	PIEZA	UNITALLA	GRIS OXFORD	SI	BORDADOS	10	20
BAJA CALIFORNIA SUR	LA PAZ	16	MEDIO AMBIENTE Y RECURSOS NATURALES	F00	PROCURADURIA FEDERAL DE PROTECCION AL AMBIENTE	50	GORR05	GORRA TIPO BEISBOLERA MEZCLILLA	PIEZA	UNITALLA	GRIS OXFORD	SI	BORDADOS	10	20
CAMPECHE	CAMPECHE	16	MEDIO AMBIENTE Y RECURSOS NATURALES	F00	PROCURADURIA FEDERAL DE PROTECCION AL AMBIENTE	50	GORR05	GORRA TIPO BEISBOLERA MEZCLILLA	PIEZA	UNITALLA	GRIS OXFORD	SI	BORDADOS	10	20
CHIAPAS	TUXTLA GUTIÉRREZ	16	MEDIO AMBIENTE Y RECURSOS NATURALES	F00	PROCURADURIA FEDERAL DE PROTECCION AL AMBIENTE	50	GORR05	GORRA TIPO BEISBOLERA MEZCLILLA	PIEZA	UNITALLA	GRIS OXFORD	SI	BORDADOS	10	20
CHIHUAHUA	CHIHUAHUA	16	MEDIO AMBIENTE Y RECURSOS NATURALES	F00	PROCURADURIA FEDERAL DE PROTECCION AL AMBIENTE	50	GORR05	GORRA TIPO BEISBOLERA MEZCLILLA	PIEZA	UNITALLA	GRIS OXFORD	SI	BORDADOS	10	20
CIUDAD DE MÉXICO	BENITO JUÁREZ	16	MEDIO AMBIENTE Y RECURSOS NATURALES	F00	PROCURADURIA FEDERAL DE PROTECCION AL AMBIENTE	50	GORR05	GORRA TIPO BEISBOLERA MEZCLILLA	PIEZA	UNITALLA	GRIS OXFORD	SI	BORDADOS	18	36
COAHUILA	SALTILLO	16	MEDIO AMBIENTE Y RECURSOS NATURALES	F00	PROCURADURIA FEDERAL DE PROTECCION AL AMBIENTE	50	GORR05	GORRA TIPO BEISBOLERA MEZCLILLA	PIEZA	UNITALLA	GRIS OXFORD	SI	BORDADOS	10	20
COLIMA	COLIMA	16	MEDIO AMBIENTE Y RECURSOS NATURALES	F00	PROCURADURIA FEDERAL DE PROTECCION AL AMBIENTE	50	GORR05	GORRA TIPO BEISBOLERA MEZCLILLA	PIEZA	UNITALLA	GRIS OXFORD	SI	BORDADOS	10	20
DURANGO	VICENTE GUERRERO	16	MEDIO AMBIENTE Y RECURSOS NATURALES	F00	PROCURADURIA FEDERAL DE PROTECCION AL AMBIENTE	50	GORR05	GORRA TIPO BEISBOLERA MEZCLILLA	PIEZA	UNITALLA	GRIS OXFORD	SI	BORDADOS	10	20
GUANAJUATO	GUANAJUATO	16	MEDIO AMBIENTE Y RECURSOS NATURALES	F00	PROCURADURIA FEDERAL DE PROTECCION AL AMBIENTE	50	GORR05	GORRA TIPO BEISBOLERA MEZCLILLA	PIEZA	UNITALLA	GRIS OXFORD	SI	BORDADOS	10	20
GUERRERO	ACAPULCO DE JUÁREZ	16	MEDIO AMBIENTE Y RECURSOS NATURALES	F00	PROCURADURIA FEDERAL DE PROTECCION AL AMBIENTE	50	GORR05	GORRA TIPO BEISBOLERA MEZCLILLA	PIEZA	UNITALLA	GRIS OXFORD	SI	BORDADOS	10	20
HIDALGO	PACHUCA DE SOTO	16	MEDIO AMBIENTE Y RECURSOS NATURALES	F00	PROCURADURIA FEDERAL DE PROTECCION AL AMBIENTE	50	GORR05	GORRA TIPO BEISBOLERA MEZCLILLA	PIEZA	UNITALLA	GRIS OXFORD	SI	BORDADOS	10	20
JALISCO	GUADALAJARA	16	MEDIO AMBIENTE Y RECURSOS NATURALES	F00	PROCURADURIA FEDERAL DE PROTECCION AL AMBIENTE	50	GORR05	GORRA TIPO BEISBOLERA MEZCLILLA	PIEZA	UNITALLA	GRIS OXFORD	SI	BORDADOS	10	20
ESTADO DE MÉXICO	TOLUCA	16	MEDIO AMBIENTE Y RECURSOS NATURALES	F00	PROCURADURIA FEDERAL DE PROTECCION AL AMBIENTE	50	GORR05	GORRA TIPO BEISBOLERA MEZCLILLA	PIEZA	UNITALLA	GRIS OXFORD	SI	BORDADOS	10	20
MICHOACÁN	MORELIA	16	MEDIO AMBIENTE Y RECURSOS NATURALES	F00	PROCURADURIA FEDERAL DE PROTECCION AL AMBIENTE	50	GORR05	GORRA TIPO BEISBOLERA MEZCLILLA	PIEZA	UNITALLA	GRIS OXFORD	SI	BORDADOS	10	20
MORELOS	CUERNAVACA	16	MEDIO AMBIENTE Y RECURSOS NATURALES	F00	PROCURADURIA FEDERAL DE PROTECCION AL AMBIENTE	50	GORR05	GORRA TIPO BEISBOLERA MEZCLILLA	PIEZA	UNITALLA	GRIS OXFORD	SI	BORDADOS	10	20
NAYARIT	TEPIC	16	MEDIO AMBIENTE Y RECURSOS NATURALES	F00	PROCURADURIA FEDERAL DE PROTECCION AL AMBIENTE	50	GORR05	GORRA TIPO BEISBOLERA MEZCLILLA	PIEZA	UNITALLA	GRIS OXFORD	SI	BORDADOS	10	20
NUEVO LEÓN	GUADALUPE	16	MEDIO AMBIENTE Y RECURSOS NATURALES	F00	PROCURADURIA FEDERAL DE PROTECCION AL AMBIENTE	50	GORR05	GORRA TIPO BEISBOLERA MEZCLILLA	PIEZA	UNITALLA	GRIS OXFORD	SI	BORDADOS	10	20
OAXACA	OAXACA DE JUÁREZ	16	MEDIO AMBIENTE Y RECURSOS NATURALES	F00	PROCURADURIA FEDERAL DE PROTECCION AL AMBIENTE	50	GORR05	GORRA TIPO BEISBOLERA MEZCLILLA	PIEZA	UNITALLA	GRIS OXFORD	SI	BORDADOS	10	20
PUEBLA	PUEBLA	16	MEDIO AMBIENTE Y RECURSOS NATURALES	F00	PROCURADURIA FEDERAL DE PROTECCION AL AMBIENTE	50	GORR05	GORRA TIPO BEISBOLERA MEZCLILLA	PIEZA	UNITALLA	GRIS OXFORD	SI	BORDADOS	10	20
QUERÉTARO	QUERÉTARO	16	MEDIO AMBIENTE Y RECURSOS NATURALES	F00	PROCURADURIA FEDERAL DE PROTECCION AL AMBIENTE	50	GORR05	GORRA TIPO BEISBOLERA MEZCLILLA	PIEZA	UNITALLA	GRIS OXFORD	SI	BORDADOS	10	20
QUINTANA ROO	BENITO JUÁREZ	16	MEDIO AMBIENTE Y RECURSOS NATURALES	F00	PROCURADURIA FEDERAL DE PROTECCION AL AMBIENTE	50	GORR05	GORRA TIPO BEISBOLERA MEZCLILLA	PIEZA	UNITALLA	GRIS OXFORD	SI	BORDADOS	10	20
SAN LUIS POTOSÍ	SAN LUIS POTOSÍ	16	MEDIO AMBIENTE Y RECURSOS NATURALES	F00	PROCURADURIA FEDERAL DE PROTECCION AL AMBIENTE	50	GORR05	GORRA TIPO BEISBOLERA MEZCLILLA	PIEZA	UNITALLA	GRIS OXFORD	SI	BORDADOS	10	20
SINALOA	CULIACÁN	16	MEDIO AMBIENTE Y RECURSOS NATURALES	F00	PROCURADURIA FEDERAL DE PROTECCION AL AMBIENTE	50	GORR05	GORRA TIPO BEISBOLERA MEZCLILLA	PIEZA	UNITALLA	GRIS OXFORD	SI	BORDADOS	10	20
SONORA	HERMOSILLO	16	MEDIO AMBIENTE Y RECURSOS NATURALES	F00	PROCURADURIA FEDERAL DE PROTECCION AL AMBIENTE	50	GORR05	GORRA TIPO BEISBOLERA MEZCLILLA	PIEZA	UNITALLA	GRIS OXFORD	SI	BORDADOS	10	20
TABASCO	JALAPA	16	MEDIO AMBIENTE Y RECURSOS NATURALES	F00	PROCURADURIA FEDERAL DE PROTECCION AL AMBIENTE	50	GORR05	GORRA TIPO BEISBOLERA MEZCLILLA	PIEZA	UNITALLA	GRIS OXFORD	SI	BORDADOS	10	20
TAMAULIPAS	VICTORIA	16	MEDIO AMBIENTE Y RECURSOS NATURALES	F00	PROCURADURIA FEDERAL DE PROTECCION AL AMBIENTE	50	GORR05	GORRA TIPO BEISBOLERA MEZCLILLA	PIEZA	UNITALLA	GRIS OXFORD	SI	BORDADOS	10	20
TLAXCALA	TLAXCALA	16	MEDIO AMBIENTE Y RECURSOS NATURALES	F00	PROCURADURIA FEDERAL DE PROTECCION AL AMBIENTE	50	GORR05	GORRA TIPO BEISBOLERA MEZCLILLA	PIEZA	UNITALLA	GRIS OXFORD	SI	BORDADOS	10	20
VERACRUZ	XALAPA	16	MEDIO AMBIENTE Y RECURSOS NATURALES	F00	PROCURADURIA FEDERAL DE PROTECCION AL AMBIENTE	50	GORR05	GORRA TIPO BEISBOLERA MEZCLILLA	PIEZA	UNITALLA	GRIS OXFORD	SI	BORDADOS	12	24
YUCATÁN	MÉRIDA	16	MEDIO AMBIENTE Y RECURSOS NATURALES	F00	PROCURADURIA FEDERAL DE PROTECCION AL AMBIENTE	50	GORR05	GORRA TIPO BEISBOLERA MEZCLILLA	PIEZA	UNITALLA	GRIS OXFORD	SI	BORDADOS	10	20
ZACATECAS	ZACATECAS	16	MEDIO AMBIENTE Y RECURSOS NATURALES	F00	PROCURADURIA FEDERAL DE PROTECCION AL AMBIENTE	50	GORR05	GORRA TIPO BEISBOLERA MEZCLILLA	PIEZA	UNITALLA	GRIS OXFORD	SI	BORDADOS	10	20
CIUDAD DE MEXICO	MIGUEL HIDALGO	36	SEGURIDAD Y PROTECCION	D00	PREVENCION Y READAPTACION SOCIAL	68	PLYP04	PLAYERA TIPO POLO MANGA LARGA 100% POLIESTER	PIEZA	CH	BLANCO	SI	PARCHE CONTACTEL	20	40
CIUDAD DE MEXICO	MIGUEL HIDALGO	36	SEGURIDAD Y PROTECCION	D00	PREVENCION Y READAPTACION SOCIAL	68	PLYP04	PLAYERA TIPO POLO MANGA LARGA 100% POLIESTER	PIEZA	M	BLANCO	SI	PARCHE CONTACTEL	20	40
CIUDAD DE MEXICO	MIGUEL HIDALGO	36	SEGURIDAD Y PROTECCION	D00	PREVENCION Y READAPTACION SOCIAL	68	PLYP04	PLAYERA TIPO POLO MANGA LARGA 100% POLIESTER	PIEZA	G	BLANCO	SI	PARCHE CONTACTEL	20	40
CIUDAD DE MEXICO	MIGUEL HIDALGO	36	SEGURIDAD Y PROTECCION	D00	PREVENCION Y READAPTACION SOCIAL	68	PLYP04	PLAYERA TIPO POLO MANGA LARGA 100% POLIESTER	PIEZA	EG	BLANCO	SI	PARCHE CONTACTEL	20	40
CIUDAD DE MEXICO	MIGUEL HIDALGO	36	SEGURIDAD Y PROTECCION	D00	PREVENCION Y READAPTACION SOCIAL	68	PLYP04	PLAYERA TIPO POLO MANGA LARGA 100% POLIESTER	PIEZA	CH	AZUL MARINO	SI	PARCHE CONTACTEL	20	40
CIUDAD DE MEXICO	MIGUEL HIDALGO	36	SEGURIDAD Y PROTECCION	D00	PREVENCION Y READAPTACION SOCIAL	68	PLYP04	PLAYERA TIPO POLO MANGA LARGA 100% POLIESTER	PIEZA	M	AZUL MARINO	SI	PARCHE CONTACTEL	20	40
CIUDAD DE MEXICO	MIGUEL HIDALGO	36	SEGURIDAD Y PROTECCION	D00	PREVENCION Y READAPTACION SOCIAL	68	PLYP04	PLAYERA TIPO POLO MANGA LARGA 100% POLIESTER	PIEZA	G	AZUL MARINO	SI	PARCHE CONTACTEL	20	40
CIUDAD DE MEXICO	MIGUEL HIDALGO	36	SEGURIDAD Y PROTECCION	D00	PREVENCION Y READAPTACION SOCIAL	68	PLYP04	PLAYERA TIPO POLO MANGA LARGA 100% POLIESTER	PIEZA	EG	AZUL MARINO	SI	PARCHE CONTACTEL	20	40
ESTADO DE MEXICO	ALMOLOYA DE JUAREZ	36	SEGURIDAD Y PROTECCION	D00	PREVENCION Y READAPTACION SOCIAL	68	PLYP04	PLAYERA TIPO POLO MANGA LARGA 100% POLIESTER	PIEZA	CH	AZUL MARINO	SI	PARCHE CONTACTEL	600	700
ESTADO DE MEXICO	ALMOLOYA DE JUAREZ	36	SEGURIDAD Y PROTECCION	D00	PREVENCION Y READAPTACION SOCIAL	68	PLYP04	PLAYERA TIPO POLO MANGA LARGA 100% POLIESTER	PIEZA	M	AZUL MARINO	SI	PARCHE CONTACTEL	700	800
ESTADO DE MEXICO	ALMOLOYA DE JUAREZ	36	SEGURIDAD Y PROTECCION	D00	PREVENCION Y READAPTACION SOCIAL	68	PLYP04	PLAYERA TIPO POLO MANGA LARGA 100% POLIESTER	PIEZA	G	AZUL MARINO	SI	PARCHE CONTACTEL	600	700
ESTADO DE MEXICO	ALMOLOYA DE JUAREZ	36	SEGURIDAD Y PROTECCION	D00	PREVENCION Y READAPTACION SOCIAL	68	PLYP04	PLAYERA TIPO POLO MANGA LARGA 100% POLIESTER	PIEZA	EG	AZUL MARINO	SI	PARCHE CONTACTEL	400	500
ESTADO DE MEXICO	ALMOLOYA DE JUAREZ	36	SEGURIDAD Y PROTECCION	D00	PREVENCION Y READAPTACION SOCIAL	68	PLYP04	PLAYERA TIPO POLO MANGA LARGA 100% POLIESTER	PIEZA	CH	NEGRO	SI	PARCHE CONTACTEL	300	350
ESTADO DE MEXICO	ALMOLOYA DE JUAREZ	36	SEGURIDAD Y PROTECCION	D00	PREVENCION Y READAPTACION SOCIAL	68	PLYP04	PLAYERA TIPO POLO MANGA LARGA 100% POLIESTER	PIEZA	M	NEGRO	SI	PARCHE CONTACTEL	400	450
ESTADO DE MEXICO	ALMOLOYA DE JUAREZ	36	SEGURIDAD Y PROTECCION	D00	PREVENCION Y READAPTACION SOCIAL	68	PLYP04	PLAYERA TIPO POLO MANGA LARGA 100% POLIESTER	PIEZA	G	NEGRO	SI	PARCHE CONTACTEL	300	350
ESTADO DE MEXICO	ALMOLOYA DE JUAREZ	36	SEGURIDAD Y PROTECCION	D00	PREVENCION Y READAPTACION SOCIAL	68	PLYP04	PLAYERA TIPO POLO MANGA LARGA 100% POLIESTER	PIEZA	EG	NEGRO	SI	PARCHE CONTACTEL	100	150
SINALOA	GUASAVE	36	SEGURIDAD Y PROTECCION	D00	PREVENCION Y READAPTACION SOCIAL	68	PLYP04	PLAYERA TIPO POLO MANGA LARGA 100% POLIESTER	PIEZA	CH	AZUL MARINO	SI	PARCHE CONTACTEL	100	150
SINALOA	GUASAVE	36	SEGURIDAD Y PROTECCION	D00	PREVENCION Y READAPTACION SOCIAL	68	PLYP04	PLAYERA TIPO POLO MANGA LARGA 100% POLIESTER	PIEZA	M	AZUL MARINO	SI	PARCHE CONTACTEL	100	150
SINALOA	GUASAVE	36	SEGURIDAD Y PROTECCION	D00	PREVENCION Y READAPTACION SOCIAL	68	PLYP04	PLAYERA TIPO POLO MANGA LARGA 100% POLIESTER	PIEZA	G	AZUL MARINO	SI	PARCHE CONTACTEL	100	150
SINALOA	GUASAVE	36	SEGURIDAD Y PROTECCION	D00	PREVENCION Y READAPTACION SOCIAL	68	PLYP04	PLAYERA TIPO POLO MANGA LARGA 100% POLIESTER	PIEZA	EG	AZUL MARINO	SI	PARCHE CONTACTEL	100	150
SINALOA	GUASAVE	36	SEGURIDAD Y PROTECCION	D00	PREVENCION Y READAPTACION SOCIAL	68	PLYP04	PLAYERA TIPO POLO MANGA LARGA 100% POLIESTER	PIEZA	CH	NEGRO	SI	PARCHE CONTACTEL	60	150
SINALOA	GUASAVE	36	SEGURIDAD Y PROTECCION	D00	PREVENCION Y READAPTACION SOCIAL	68	PLYP04	PLAYERA TIPO POLO MANGA LARGA 100% POLIESTER	PIEZA	M	NEGRO	SI	PARCHE CONTACTEL	60	150
SINALOA	GUASAVE	36	SEGURIDAD Y PROTECCION	D00	PREVENCION Y READAPTACION SOCIAL	68	PLYP04	PLAYERA TIPO POLO MANGA LARGA 100% POLIESTER	PIEZA	G	NEGRO	SI	PARCHE CONTACTEL	60	150
SINALOA	GUASAVE	36	SEGURIDAD Y PROTECCION	D00	PREVENCION Y READAPTACION SOCIAL	68	PLYP04	PLAYERA TIPO POLO MANGA LARGA 100% POLIESTER	PIEZA	EG	NEGRO	SI	PARCHE CONTACTEL	60	150
CIUDAD DE MEXICO	ALVARO OBREGON	6	HACIENDA Y CREDITO PUBLICO	100	SECRETARIA DE HACIENDA Y CREDITO PUBLICO	70	PLYP06	PLAYERA TIPO POLO MANGA CORTA 100% ALGODON	PIEZA	M	AZUL OXFORD	SI	BORDADO	4	4
CIUDAD DE MEXICO	CUAUHTEMOC	6	HACIENDA Y CREDITO PUBLICO	100	SECRETARIA DE HACIENDA Y CREDITO PUBLICO	70	PLYP06	PLAYERA TIPO POLO MANGA CORTA 100% ALGODON	PIEZA	G	AZUL OXFORD	SI	BORDADO	5	5
CIUDAD DE MEXICO	BENITO JUAREZ	6	HACIENDA Y CREDITO PUBLICO	100	SECRETARIA DE HACIENDA Y CREDITO PUBLICO	70	PLYP06	PLAYERA TIPO POLO MANGA CORTA 100% ALGODON	PIEZA	CH	GUINDA	SI	BORDADO	1	1
CIUDAD DE MEXICO	BENITO JUAREZ	6	HACIENDA Y CREDITO PUBLICO	100	SECRETARIA DE HACIENDA Y CREDITO PUBLICO	70	PLYP06	PLAYERA TIPO POLO MANGA CORTA 100% ALGODON	PIEZA	M	GUINDA	SI	BORDADO	1	1
CIUDAD DE MEXICO	BENITO JUAREZ	6	HACIENDA Y CREDITO PUBLICO	100	SECRETARIA DE HACIENDA Y CREDITO PUBLICO	70	PLYP06	PLAYERA TIPO POLO MANGA CORTA 100% ALGODON	PIEZA	G	GUINDA	SI	BORDADO	1	1
CIUDAD DE MEXICO	BENITO JUAREZ	6	HACIENDA Y CREDITO PUBLICO	100	SECRETARIA DE HACIENDA Y CREDITO PUBLICO	70	PLYP06	PLAYERA TIPO POLO MANGA CORTA 100% ALGODON	PIEZA	EG	GUINDA	SI	BORDADO	1	1
CIUDAD DE MEXICO	BENITO JUAREZ	6	HACIENDA Y CREDITO PUBLICO	100	SECRETARIA DE HACIENDA Y CREDITO PUBLICO	70	PLYP06	PLAYERA TIPO POLO MANGA CORTA 100% ALGODON	PIEZA	EEG	GUINDA	SI	BORDADO	1	1
CIUDAD DE MEXICO	COYOACAN	6	HACIENDA Y CREDITO PUBLICO	100	SECRETARIA DE HACIENDA Y CREDITO PUBLICO	70	PLYP06	PLAYERA TIPO POLO MANGA CORTA 100% ALGODON	PIEZA	M	GUINDA	SI	BORDADO	6	6
CIUDAD DE MEXICO	COYOACAN	6	HACIENDA Y CREDITO PUBLICO	100	SECRETARIA DE HACIENDA Y CREDITO PUBLICO	70	PLYP06	PLAYERA TIPO POLO MANGA CORTA 100% ALGODON	PIEZA	G	GUINDA	SI	BORDADO	8	8
CIUDAD DE MEXICO	COYOACAN	6	HACIENDA Y CREDITO PUBLICO	100	SECRETARIA DE HACIENDA Y CREDITO PUBLICO	70	PLYP06	PLAYERA TIPO POLO MANGA CORTA 100% ALGODON	PIEZA	EG	GUINDA	SI	BORDADO	4	4
CIUDAD DE MEXICO	MIGUEL HIDALGO	6	HACIENDA Y CREDITO PUBLICO	100	SECRETARIA DE HACIENDA Y CREDITO PUBLICO	70	PLYP06	PLAYERA TIPO POLO MANGA CORTA 100% ALGODON	PIEZA	CH	AZUL OXFORD	SI	BORDADO	4	6
CIUDAD DE MEXICO	MIGUEL HIDALGO	6	HACIENDA Y CREDITO PUBLICO	100	SECRETARIA DE HACIENDA Y CREDITO PUBLICO	70	PLYP06	PLAYERA TIPO POLO MANGA CORTA 100% ALGODON	PIEZA	M	AZUL OXFORD	SI	BORDADO	4	6
CIUDAD DE MEXICO	MIGUEL HIDALGO	6	HACIENDA Y CREDITO PUBLICO	100	SECRETARIA DE HACIENDA Y CREDITO PUBLICO	70	PLYP06	PLAYERA TIPO POLO MANGA CORTA 100% ALGODON	PIEZA	G	AZUL OXFORD	SI	BORDADO	2	3
CIUDAD DE MEXICO	MIGUEL HIDALGO	6	HACIENDA Y CREDITO PUBLICO	100	SECRETARIA DE HACIENDA Y CREDITO PUBLICO	70	PLYP06	PLAYERA TIPO POLO MANGA CORTA 100% ALGODON	PIEZA	EG	AZUL OXFORD	SI	BORDADO	4	6
CIUDAD DE MÉXICO	TLALPAN	6	HACIENDA Y CRÉDITO PÚBLICO	D00	COMISION NACIONAL DEL SISTEMA DE AHORRO PARA EL RETIRO	70	PLYP06	PLAYERA TIPO POLO MANGA CORTA 100% ALGODÓN	PIEZA	ECH	BLANCO	SI	BORDADO	15	15
CIUDAD DE MÉXICO	TLALPAN	6	HACIENDA Y CRÉDITO PÚBLICO	D00	COMISION NACIONAL DEL SISTEMA DE AHORRO PARA EL RETIRO	70	PLYP06	PLAYERA TIPO POLO MANGA CORTA 100% ALGODÓN	PIEZA	CH	BLANCO	SI	BORDADO	54	54
CIUDAD DE MÉXICO	TLALPAN	6	HACIENDA Y CRÉDITO PÚBLICO	D00	COMISION NACIONAL DEL SISTEMA DE AHORRO PARA EL RETIRO	70	PLYP06	PLAYERA TIPO POLO MANGA CORTA 100% ALGODÓN	PIEZA	M	BLANCO	SI	BORDADO	113	113
CIUDAD DE MÉXICO	TLALPAN	6	HACIENDA Y CRÉDITO PÚBLICO	D00	COMISION NACIONAL DEL SISTEMA DE AHORRO PARA EL RETIRO	70	PLYP06	PLAYERA TIPO POLO MANGA CORTA 100% ALGODÓN	PIEZA	G	BLANCO	SI	BORDADO	105	105
CIUDAD DE MÉXICO	TLALPAN	6	HACIENDA Y CRÉDITO PÚBLICO	D00	COMISION NACIONAL DEL SISTEMA DE AHORRO PARA EL RETIRO	70	PLYP06	PLAYERA TIPO POLO MANGA CORTA 100% ALGODÓN	PIEZA	EG	BLANCO	SI	BORDADO	42	42
CIUDAD DE MÉXICO	TLALPAN	6	HACIENDA Y CRÉDITO PÚBLICO	D00	COMISION NACIONAL DEL SISTEMA DE AHORRO PARA EL RETIRO	70	PLYP06	PLAYERA TIPO POLO MANGA CORTA 100% ALGODÓN	PIEZA	EEG	BLANCO	SI	BORDADO	25	25
CIUDAD DE MÉXICO	TLALPAN	6	HACIENDA Y CRÉDITO PÚBLICO	D00	COMISION NACIONAL DEL SISTEMA DE AHORRO PARA EL RETIRO	70	PLYP06	PLAYERA TIPO POLO MANGA CORTA 100% ALGODÓN	PIEZA	EEEG	BLANCO	SI	BORDADO	6	6
CIUDAD DE MÉXICO	MIGUEL HIDALGO	7	DEFENSA NACIONAL	HXA	INSTITUTO DE SEGURIDAD SOCIAL PARA LAS FUERZAS ARMADAS MEXICANAS	70	PLYP06	PLAYERA TIPO POLO MANGA CORTA 100% ALGODÓN	PIEZA	CH	GRIS MEDIO	SI	BORDADO	12	12
CIUDAD DE MÉXICO	MIGUEL HIDALGO	7	DEFENSA NACIONAL	HXA	INSTITUTO DE SEGURIDAD SOCIAL PARA LAS FUERZAS ARMADAS MEXICANAS	70	PLYP06	PLAYERA TIPO POLO MANGA CORTA 100% ALGODÓN	PIEZA	M	GRIS MEDIO	SI	BORDADO	42	42
CIUDAD DE MÉXICO	MIGUEL HIDALGO	7	DEFENSA NACIONAL	HXA	INSTITUTO DE SEGURIDAD SOCIAL PARA LAS FUERZAS ARMADAS MEXICANAS	70	PLYP06	PLAYERA TIPO POLO MANGA CORTA 100% ALGODÓN	PIEZA	G	GRIS MEDIO	SI	BORDADO	40	40
CIUDAD DE MÉXICO	MIGUEL HIDALGO	7	DEFENSA NACIONAL	HXA	INSTITUTO DE SEGURIDAD SOCIAL PARA LAS FUERZAS ARMADAS MEXICANAS	70	PLYP06	PLAYERA TIPO POLO MANGA CORTA 100% ALGODÓN	PIEZA	EG	GRIS MEDIO	SI	BORDADO	22	22
CIUDAD DE MÉXICO	MIGUEL HIDALGO	7	DEFENSA NACIONAL	HXA	INSTITUTO DE SEGURIDAD SOCIAL PARA LAS FUERZAS ARMADAS MEXICANAS	70	PLYP06	PLAYERA TIPO POLO MANGA CORTA 100% ALGODÓN	PIEZA	EEG	GRIS MEDIO	SI	BORDADO	14	14
CIUDAD DE MÉXICO	MIGUEL HIDALGO	7	DEFENSA NACIONAL	HXA	INSTITUTO DE SEGURIDAD SOCIAL PARA LAS FUERZAS ARMADAS MEXICANAS	70	PLYP06	PLAYERA TIPO POLO MANGA CORTA 100% ALGODÓN	PIEZA	EEEG	GRIS MEDIO	SI	BORDADO	2	2
CIUDAD DE MEXICO	TLALPAN	11	EDUCACION PUBLICA	A00	UNIVERSIDAD PEDAGOGICA NACIONAL	70	PLYP06	PLAYERA TIPO POLO MANGA CORTA 100% ALGODON	PIEZA	ECH	AZUL MARINO	SI	Bordado	2	3
CIUDAD DE MEXICO	TLALPAN	11	EDUCACION PUBLICA	A00	UNIVERSIDAD PEDAGOGICA NACIONAL	70	PLYP06	PLAYERA TIPO POLO MANGA CORTA 100% ALGODON	PIEZA	CH	AZUL MARINO	SI	Bordado	17	18
CIUDAD DE MEXICO	TLALPAN	11	EDUCACION PUBLICA	A00	UNIVERSIDAD PEDAGOGICA NACIONAL	70	PLYP06	PLAYERA TIPO POLO MANGA CORTA 100% ALGODON	PIEZA	M	AZUL MARINO	SI	Bordado	94	95
CIUDAD DE MEXICO	TLALPAN	11	EDUCACION PUBLICA	A00	UNIVERSIDAD PEDAGOGICA NACIONAL	70	PLYP06	PLAYERA TIPO POLO MANGA CORTA 100% ALGODON	PIEZA	G	AZUL MARINO	SI	Bordado	46	47
CIUDAD DE MEXICO	TLALPAN	11	EDUCACION PUBLICA	A00	UNIVERSIDAD PEDAGOGICA NACIONAL	70	PLYP06	PLAYERA TIPO POLO MANGA CORTA 100% ALGODON	PIEZA	EG	AZUL MARINO	SI	Bordado	20	21
CIUDAD DE MEXICO	TLALPAN	11	EDUCACION PUBLICA	A00	UNIVERSIDAD PEDAGOGICA NACIONAL	70	PLYP06	PLAYERA TIPO POLO MANGA CORTA 100% ALGODON	PIEZA	EEG	AZUL MARINO	SI	Bordado	4	5
CIUDAD DE MEXICO	MIGUEL HIDALGO	11	EDUCACION PUBLICA	B01	XE-IPN CANAL 11	70	PLYP06	PLAYERA TIPO POLO MANGA CORTA 100% ALGODON	PIEZA	CH	VINO	SI	BORDADO	1	2
CIUDAD DE MEXICO	MIGUEL HIDALGO	11	EDUCACION PUBLICA	B01	XE-IPN CANAL 11	70	PLYP06	PLAYERA TIPO POLO MANGA CORTA 100% ALGODON	PIEZA	M	VINO	SI	BORDADO	8	9
CIUDAD DE MEXICO	MIGUEL HIDALGO	11	EDUCACION PUBLICA	B01	XE-IPN CANAL 11	70	PLYP06	PLAYERA TIPO POLO MANGA CORTA 100% ALGODON	PIEZA	G	VINO	SI	BORDADO	2	3
CIUDAD DE MEXICO	MIGUEL HIDALGO	11	EDUCACION PUBLICA	B01	XE-IPN CANAL 11	70	PLYP06	PLAYERA TIPO POLO MANGA CORTA 100% ALGODON	PIEZA	EG	VINO	SI	BORDADO	2	3
CIUDAD DE MEXICO	MIGUEL HIDALGO	11	EDUCACION PUBLICA	B01	XE-IPN CANAL 11	70	PLYP06	PLAYERA TIPO POLO MANGA CORTA 100% ALGODON	PIEZA	CH	GRIS	SI	BORDADO	1	2
CIUDAD DE MEXICO	MIGUEL HIDALGO	11	EDUCACION PUBLICA	B01	XE-IPN CANAL 11	70	PLYP06	PLAYERA TIPO POLO MANGA CORTA 100% ALGODON	PIEZA	M	GRIS	SI	BORDADO	8	9
CIUDAD DE MEXICO	MIGUEL HIDALGO	11	EDUCACION PUBLICA	B01	XE-IPN CANAL 11	70	PLYP06	PLAYERA TIPO POLO MANGA CORTA 100% ALGODON	PIEZA	G	GRIS	SI	BORDADO	2	3
CIUDAD DE MEXICO	MIGUEL HIDALGO	11	EDUCACION PUBLICA	B01	XE-IPN CANAL 11	70	PLYP06	PLAYERA TIPO POLO MANGA CORTA 100% ALGODON	PIEZA	EG	GRIS	SI	BORDADO	2	3
CIUDAD DE MEXICO	ALVARO OBREGON	6	HACIENDA Y CREDITO PUBLICO	B00	COMISION NACIONAL BANCARIA Y DE VALORES	70	PLYP06	PLAYERA TIPO POLO MANGA CORTA 100% ALGODON	PIEZA	M	AZUL MARINO	SI	PLANCHADO	2	3
CIUDAD DE MEXICO	ALVARO OBREGON	6	HACIENDA Y CREDITO PUBLICO	B00	COMISION NACIONAL BANCARIA Y DE VALORES	70	PLYP06	PLAYERA TIPO POLO MANGA CORTA 100% ALGODON	PIEZA	G	AZUL MARINO	SI	PLANCHADO	8	10
CIUDAD DE MEXICO	ALVARO OBREGON	6	HACIENDA Y CREDITO PUBLICO	B00	COMISION NACIONAL BANCARIA Y DE VALORES	70	PLYP06	PLAYERA TIPO POLO MANGA CORTA 100% ALGODON	PIEZA	EEG	AZUL MARINO	SI	PLANCHADO	1	1
CIUDAD DE MÉXICO	GUSTAVO A. MADERO	11	EDUCACIÓN PÚBLICA	L4J	CENTRO DE INVESTIGACION Y DE ESTUDIOS AVANZADOS DEL INSTITUTO POLITÉCNICO NACIONAL	70	PLYP06	PLAYERA TIPO POLO MANGA CORTA 100% ALGODÓN	PIEZA	CH	AZUL MARINO	SI	BORDADO	1	2
CIUDAD DE MÉXICO	GUSTAVO A. MADERO	11	EDUCACIÓN PÚBLICA	L4J	CENTRO DE INVESTIGACION Y DE ESTUDIOS AVANZADOS DEL INSTITUTO POLITÉCNICO NACIONAL	70	PLYP06	PLAYERA TIPO POLO MANGA CORTA 100% ALGODÓN	PIEZA	EEG	AZUL MARINO	SI	BORDADO	1	2
CIUDAD DE MÉXICO	GUSTAVO A. MADERO	11	EDUCACIÓN PÚBLICA	L4J	CENTRO DE INVESTIGACION Y DE ESTUDIOS AVANZADOS DEL INSTITUTO POLITÉCNICO NACIONAL	70	PLYP06	PLAYERA TIPO POLO MANGA CORTA 100% ALGODÓN	PIEZA	EG	AZUL MARINO	SI	BORDADO	1	2
CIUDAD DE MÉXICO	GUSTAVO A. MADERO	11	EDUCACIÓN PÚBLICA	L4J	CENTRO DE INVESTIGACION Y DE ESTUDIOS AVANZADOS DEL INSTITUTO POLITÉCNICO NACIONAL	70	PLYP06	PLAYERA TIPO POLO MANGA CORTA 100% ALGODÓN	PIEZA	G	AZUL MARINO	SI	BORDADO	14	17
CIUDAD DE MÉXICO	GUSTAVO A. MADERO	11	EDUCACIÓN PÚBLICA	L4J	CENTRO DE INVESTIGACION Y DE ESTUDIOS AVANZADOS DEL INSTITUTO POLITÉCNICO NACIONAL	70	PLYP06	PLAYERA TIPO POLO MANGA CORTA 100% ALGODÓN	PIEZA	M	AZUL MARINO	SI	BORDADO	8	9
CIUDAD DE MÉXICO	GUSTAVO A. MADERO	11	EDUCACIÓN PÚBLICA	L4J	CENTRO DE INVESTIGACION Y DE ESTUDIOS AVANZADOS DEL INSTITUTO POLITÉCNICO NACIONAL	70	PLYP06	PLAYERA TIPO POLO MANGA CORTA 100% ALGODÓN	PIEZA	CH	BLANCO	SI	BORDADO	1	2
CIUDAD DE MÉXICO	GUSTAVO A. MADERO	11	EDUCACIÓN PÚBLICA	L4J	CENTRO DE INVESTIGACION Y DE ESTUDIOS AVANZADOS DEL INSTITUTO POLITÉCNICO NACIONAL	70	PLYP06	PLAYERA TIPO POLO MANGA CORTA 100% ALGODÓN	PIEZA	EEG	BLANCO	SI	BORDADO	1	2
CIUDAD DE MÉXICO	GUSTAVO A. MADERO	11	EDUCACIÓN PÚBLICA	L4J	CENTRO DE INVESTIGACION Y DE ESTUDIOS AVANZADOS DEL INSTITUTO POLITÉCNICO NACIONAL	70	PLYP06	PLAYERA TIPO POLO MANGA CORTA 100% ALGODÓN	PIEZA	EG	BLANCO	SI	BORDADO	3	5
CIUDAD DE MÉXICO	GUSTAVO A. MADERO	11	EDUCACIÓN PÚBLICA	L4J	CENTRO DE INVESTIGACION Y DE ESTUDIOS AVANZADOS DEL INSTITUTO POLITÉCNICO NACIONAL	70	PLYP06	PLAYERA TIPO POLO MANGA CORTA 100% ALGODÓN	PIEZA	G	BLANCO	SI	BORDADO	7	9
CIUDAD DE MÉXICO	GUSTAVO A. MADERO	11	EDUCACIÓN PÚBLICA	L4J	CENTRO DE INVESTIGACION Y DE ESTUDIOS AVANZADOS DEL INSTITUTO POLITÉCNICO NACIONAL	70	PLYP06	PLAYERA TIPO POLO MANGA CORTA 100% ALGODÓN	PIEZA	M	BLANCO	SI	BORDADO	18	21
CIUDAD DE MÉXICO	GUSTAVO A. MADERO	11	EDUCACIÓN PÚBLICA	L4J	CENTRO DE INVESTIGACION Y DE ESTUDIOS AVANZADOS DEL INSTITUTO POLITÉCNICO NACIONAL	70	PLYP06	PLAYERA TIPO POLO MANGA CORTA 100% ALGODÓN	PIEZA	CH	CAFÉ	SI	BORDADO	1	2
CIUDAD DE MÉXICO	GUSTAVO A. MADERO	11	EDUCACIÓN PÚBLICA	L4J	CENTRO DE INVESTIGACION Y DE ESTUDIOS AVANZADOS DEL INSTITUTO POLITÉCNICO NACIONAL	70	PLYP06	PLAYERA TIPO POLO MANGA CORTA 100% ALGODÓN	PIEZA	EEG	CAFÉ	SI	BORDADO	1	2

CIUDAD DE MÉXICO	GUSTAVO A. MADERO	11	EDUCACIÓN PÚBLICA	L4J	CENTRO DE INVESTIGACIÓN Y DE ESTUDIOS AVANZADOS DEL INSTITUTO POLITÉCNICO	70	PLYP06	PLAYERA TIPO POLO MANGA CORTA 100% ALGODÓN	PIEZA	G	CAFÉ	SI	BORDADO	1	2
CIUDAD DE MÉXICO	GUSTAVO A. MADERO	11	EDUCACIÓN PÚBLICA	L4J	CENTRO DE INVESTIGACIÓN Y DE ESTUDIOS AVANZADOS DEL INSTITUTO POLITÉCNICO	70	PLYP06	PLAYERA TIPO POLO MANGA CORTA 100% ALGODÓN	PIEZA	M	CAFÉ	SI	BORDADO	2	5
CIUDAD DE MÉXICO	GUSTAVO A. MADERO	11	EDUCACIÓN PÚBLICA	L4J	CENTRO DE INVESTIGACIÓN Y DE ESTUDIOS AVANZADOS DEL INSTITUTO POLITÉCNICO	70	PLYP06	PLAYERA TIPO POLO MANGA CORTA 100% ALGODÓN	PIEZA	CH	LILA PASTEL	SI	BORDADO	1	2
CIUDAD DE MÉXICO	GUSTAVO A. MADERO	11	EDUCACIÓN PÚBLICA	L4J	CENTRO DE INVESTIGACIÓN Y DE ESTUDIOS AVANZADOS DEL INSTITUTO POLITÉCNICO	70	PLYP06	PLAYERA TIPO POLO MANGA CORTA 100% ALGODÓN	PIEZA	EEG	LILA PASTEL	SI	BORDADO	1	2
CIUDAD DE MÉXICO	GUSTAVO A. MADERO	11	EDUCACIÓN PÚBLICA	L4J	CENTRO DE INVESTIGACIÓN Y DE ESTUDIOS AVANZADOS DEL INSTITUTO POLITÉCNICO	70	PLYP06	PLAYERA TIPO POLO MANGA CORTA 100% ALGODÓN	PIEZA	EG	LILA PASTEL	SI	BORDADO	3	5
CIUDAD DE MÉXICO	GUSTAVO A. MADERO	11	EDUCACIÓN PÚBLICA	L4J	CENTRO DE INVESTIGACIÓN Y DE ESTUDIOS AVANZADOS DEL INSTITUTO POLITÉCNICO	70	PLYP06	PLAYERA TIPO POLO MANGA CORTA 100% ALGODÓN	PIEZA	G	LILA PASTEL	SI	BORDADO	7	9
CIUDAD DE MÉXICO	GUSTAVO A. MADERO	11	EDUCACIÓN PÚBLICA	L4J	CENTRO DE INVESTIGACIÓN Y DE ESTUDIOS AVANZADOS DEL INSTITUTO POLITÉCNICO	70	PLYP06	PLAYERA TIPO POLO MANGA CORTA 100% ALGODÓN	PIEZA	M	LILA PASTEL	SI	BORDADO	14	17
CIUDAD DE MÉXICO	GUSTAVO A. MADERO	11	EDUCACIÓN PÚBLICA	L4J	CENTRO DE INVESTIGACIÓN Y DE ESTUDIOS AVANZADOS DEL INSTITUTO POLITÉCNICO	70	PLYP06	PLAYERA TIPO POLO MANGA CORTA 100% ALGODÓN	PIEZA	G	NEGRO	SI	BORDADO	6	8
CIUDAD DE MÉXICO	GUSTAVO A. MADERO	11	EDUCACIÓN PÚBLICA	L4J	CENTRO DE INVESTIGACIÓN Y DE ESTUDIOS AVANZADOS DEL INSTITUTO POLITÉCNICO	70	PLYP06	PLAYERA TIPO POLO MANGA CORTA 100% ALGODÓN	PIEZA	M	NEGRO	SI	BORDADO	8	11
CIUDAD DE MÉXICO	GUSTAVO A. MADERO	11	EDUCACIÓN PÚBLICA	L4J	CENTRO DE INVESTIGACIÓN Y DE ESTUDIOS AVANZADOS DEL INSTITUTO POLITÉCNICO	70	PLYP06	PLAYERA TIPO POLO MANGA CORTA 100% ALGODÓN	PIEZA	EG	ROJO	SI	BORDADO	1	2
CIUDAD DE MÉXICO	GUSTAVO A. MADERO	11	EDUCACIÓN PÚBLICA	L4J	CENTRO DE INVESTIGACIÓN Y DE ESTUDIOS AVANZADOS DEL INSTITUTO POLITÉCNICO	70	PLYP06	PLAYERA TIPO POLO MANGA CORTA 100% ALGODÓN	PIEZA	G	ROJO	SI	BORDADO	1	2
COAHUILA	RAMOS ARIZPE	11	EDUCACIÓN PÚBLICA	L4J	CENTRO DE INVESTIGACIÓN Y DE ESTUDIOS AVANZADOS DEL INSTITUTO POLITÉCNICO	70	PLYP06	PLAYERA TIPO POLO MANGA CORTA 100% ALGODÓN	PIEZA	CH	AZUL REY	SI	BORDADO	1	1
COAHUILA	RAMOS ARIZPE	11	EDUCACIÓN PÚBLICA	L4J	CENTRO DE INVESTIGACIÓN Y DE ESTUDIOS AVANZADOS DEL INSTITUTO POLITÉCNICO	70	PLYP06	PLAYERA TIPO POLO MANGA CORTA 100% ALGODÓN	PIEZA	CH	VINO	SI	BORDADO	1	1
COAHUILA	RAMOS ARIZPE	11	EDUCACIÓN PÚBLICA	L4J	CENTRO DE INVESTIGACIÓN Y DE ESTUDIOS AVANZADOS DEL INSTITUTO POLITÉCNICO	70	PLYP06	PLAYERA TIPO POLO MANGA CORTA 100% ALGODÓN	PIEZA	M	AZUL REY	SI	BORDADO	2	2
COAHUILA	RAMOS ARIZPE	11	EDUCACIÓN PÚBLICA	L4J	CENTRO DE INVESTIGACIÓN Y DE ESTUDIOS AVANZADOS DEL INSTITUTO POLITÉCNICO	70	PLYP06	PLAYERA TIPO POLO MANGA CORTA 100% ALGODÓN	PIEZA	M	VINO	SI	BORDADO	2	2
COAHUILA	RAMOS ARIZPE	11	EDUCACIÓN PÚBLICA	L4J	CENTRO DE INVESTIGACIÓN Y DE ESTUDIOS AVANZADOS DEL INSTITUTO POLITÉCNICO	70	PLYP06	PLAYERA TIPO POLO MANGA CORTA 100% ALGODÓN	PIEZA	G	AZUL REY	SI	BORDADO	5	6
COAHUILA	RAMOS ARIZPE	11	EDUCACIÓN PÚBLICA	L4J	CENTRO DE INVESTIGACIÓN Y DE ESTUDIOS AVANZADOS DEL INSTITUTO POLITÉCNICO	70	PLYP06	PLAYERA TIPO POLO MANGA CORTA 100% ALGODÓN	PIEZA	G	VINO	SI	BORDADO	5	6
GUANAJUATO	IRAPUATO	11	EDUCACIÓN PÚBLICA	L4J	CENTRO DE INVESTIGACIÓN Y DE ESTUDIOS AVANZADOS DEL INSTITUTO POLITÉCNICO	70	PLYP06	PLAYERA TIPO POLO MANGA CORTA 100% ALGODÓN	PIEZA	EG	AZUL MARINO	SI	BORDADO	1	2
GUANAJUATO	IRAPUATO	11	EDUCACIÓN PÚBLICA	L4J	CENTRO DE INVESTIGACIÓN Y DE ESTUDIOS AVANZADOS DEL INSTITUTO POLITÉCNICO	70	PLYP06	PLAYERA TIPO POLO MANGA CORTA 100% ALGODÓN	PIEZA	EG	VINO	SI	BORDADO	1	2
GUANAJUATO	IRAPUATO	11	EDUCACIÓN PÚBLICA	L4J	CENTRO DE INVESTIGACIÓN Y DE ESTUDIOS AVANZADOS DEL INSTITUTO POLITÉCNICO	70	PLYP06	PLAYERA TIPO POLO MANGA CORTA 100% ALGODÓN	PIEZA	M	BLANCO	SI	BORDADO	1	2
GUANAJUATO	IRAPUATO	11	EDUCACIÓN PÚBLICA	L4J	CENTRO DE INVESTIGACIÓN Y DE ESTUDIOS AVANZADOS DEL INSTITUTO POLITÉCNICO	70	PLYP06	PLAYERA TIPO POLO MANGA CORTA 100% ALGODÓN	PIEZA	EG	BLANCO	SI	BORDADO	1	2
GUANAJUATO	IRAPUATO	11	EDUCACIÓN PÚBLICA	L4J	CENTRO DE INVESTIGACIÓN Y DE ESTUDIOS AVANZADOS DEL INSTITUTO POLITÉCNICO	70	PLYP06	PLAYERA TIPO POLO MANGA CORTA 100% ALGODÓN	PIEZA	EG	BLANCO	SI	BORDADO	1	2
GUANAJUATO	IRAPUATO	11	EDUCACIÓN PÚBLICA	L4J	CENTRO DE INVESTIGACIÓN Y DE ESTUDIOS AVANZADOS DEL INSTITUTO POLITÉCNICO	70	PLYP06	PLAYERA TIPO POLO MANGA CORTA 100% ALGODÓN	PIEZA	EEG	BLANCO	SI	BORDADO	9	9
GUANAJUATO	IRAPUATO	11	EDUCACIÓN PÚBLICA	L4J	CENTRO DE INVESTIGACIÓN Y DE ESTUDIOS AVANZADOS DEL INSTITUTO POLITÉCNICO	70	PLYP06	PLAYERA TIPO POLO MANGA CORTA 100% ALGODÓN	PIEZA	EEG	BLANCO	SI	BORDADO	7	7
GUANAJUATO	IRAPUATO	11	EDUCACIÓN PÚBLICA	L4J	CENTRO DE INVESTIGACIÓN Y DE ESTUDIOS AVANZADOS DEL INSTITUTO POLITÉCNICO	70	PLYP06	PLAYERA TIPO POLO MANGA CORTA 100% ALGODÓN	PIEZA	EEEG	BLANCO	SI	BORDADO	5	5
GUANAJUATO	IRAPUATO	11	EDUCACIÓN PÚBLICA	L4J	CENTRO DE INVESTIGACIÓN Y DE ESTUDIOS AVANZADOS DEL INSTITUTO POLITÉCNICO	70	PLYP06	PLAYERA TIPO POLO MANGA CORTA 100% ALGODÓN	PIEZA	EEEG	BLANCO	SI	BORDADO	2	2
GUANAJUATO	IRAPUATO	11	EDUCACIÓN PÚBLICA	L4J	CENTRO DE INVESTIGACIÓN Y DE ESTUDIOS AVANZADOS DEL INSTITUTO POLITÉCNICO	70	PLYP06	PLAYERA TIPO POLO MANGA CORTA 100% ALGODÓN	PIEZA	CH	GRIS OXFORD	SI	BORDADO	3	3
GUANAJUATO	IRAPUATO	11	EDUCACIÓN PÚBLICA	L4J	CENTRO DE INVESTIGACIÓN Y DE ESTUDIOS AVANZADOS DEL INSTITUTO POLITÉCNICO	70	PLYP06	PLAYERA TIPO POLO MANGA CORTA 100% ALGODÓN	PIEZA	M	GRIS OXFORD	SI	BORDADO	3	3
GUANAJUATO	IRAPUATO	11	EDUCACIÓN PÚBLICA	L4J	CENTRO DE INVESTIGACIÓN Y DE ESTUDIOS AVANZADOS DEL INSTITUTO POLITÉCNICO	70	PLYP06	PLAYERA TIPO POLO MANGA CORTA 100% ALGODÓN	PIEZA	G	GRIS OXFORD	SI	BORDADO	7	7
GUANAJUATO	IRAPUATO	11	EDUCACIÓN PÚBLICA	L4J	CENTRO DE INVESTIGACIÓN Y DE ESTUDIOS AVANZADOS DEL INSTITUTO POLITÉCNICO	70	PLYP06	PLAYERA TIPO POLO MANGA CORTA 100% ALGODÓN	PIEZA	EG	GRIS OXFORD	SI	BORDADO	1	2
GUANAJUATO	IRAPUATO	11	EDUCACIÓN PÚBLICA	L4J	CENTRO DE INVESTIGACIÓN Y DE ESTUDIOS AVANZADOS DEL INSTITUTO POLITÉCNICO	70	PLYP06	PLAYERA TIPO POLO MANGA CORTA 100% ALGODÓN	PIEZA	EG	GRIS OXFORD	SI	BORDADO	4	4
GUANAJUATO	IRAPUATO	11	EDUCACIÓN PÚBLICA	L4J	CENTRO DE INVESTIGACIÓN Y DE ESTUDIOS AVANZADOS DEL INSTITUTO POLITÉCNICO	70	PLYP06	PLAYERA TIPO POLO MANGA CORTA 100% ALGODÓN	PIEZA	EEG	GRIS OXFORD	SI	BORDADO	11	11
GUANAJUATO	IRAPUATO	11	EDUCACIÓN PÚBLICA	L4J	CENTRO DE INVESTIGACIÓN Y DE ESTUDIOS AVANZADOS DEL INSTITUTO POLITÉCNICO	70	PLYP06	PLAYERA TIPO POLO MANGA CORTA 100% ALGODÓN	PIEZA	EEG	GRIS OXFORD	SI	BORDADO	9	9
GUANAJUATO	IRAPUATO	11	EDUCACIÓN PÚBLICA	L4J	CENTRO DE INVESTIGACIÓN Y DE ESTUDIOS AVANZADOS DEL INSTITUTO POLITÉCNICO	70	PLYP06	PLAYERA TIPO POLO MANGA CORTA 100% ALGODÓN	PIEZA	EEEG	GRIS OXFORD	SI	BORDADO	2	3
GUANAJUATO	IRAPUATO	11	EDUCACIÓN PÚBLICA	L4J	CENTRO DE INVESTIGACIÓN Y DE ESTUDIOS AVANZADOS DEL INSTITUTO POLITÉCNICO	70	PLYP06	PLAYERA TIPO POLO MANGA CORTA 100% ALGODÓN	PIEZA	EEEG	GRIS OXFORD	SI	BORDADO	1	2
GUANAJUATO	IRAPUATO	11	EDUCACIÓN PÚBLICA	L4J	CENTRO DE INVESTIGACIÓN Y DE ESTUDIOS AVANZADOS DEL INSTITUTO POLITÉCNICO	70	PLYP06	PLAYERA TIPO POLO MANGA CORTA 100% ALGODÓN	PIEZA	CH	LILA PASTEL	SI	BORDADO	3	4
GUANAJUATO	IRAPUATO	11	EDUCACIÓN PÚBLICA	L4J	CENTRO DE INVESTIGACIÓN Y DE ESTUDIOS AVANZADOS DEL INSTITUTO POLITÉCNICO	70	PLYP06	PLAYERA TIPO POLO MANGA CORTA 100% ALGODÓN	PIEZA	M	LILA PASTEL	SI	BORDADO	2	3
GUANAJUATO	IRAPUATO	11	EDUCACIÓN PÚBLICA	L4J	CENTRO DE INVESTIGACIÓN Y DE ESTUDIOS AVANZADOS DEL INSTITUTO POLITÉCNICO	70	PLYP06	PLAYERA TIPO POLO MANGA CORTA 100% ALGODÓN	PIEZA	G	LILA PASTEL	SI	BORDADO	6	6
GUANAJUATO	IRAPUATO	11	EDUCACIÓN PÚBLICA	L4J	CENTRO DE INVESTIGACIÓN Y DE ESTUDIOS AVANZADOS DEL INSTITUTO POLITÉCNICO	70	PLYP06	PLAYERA TIPO POLO MANGA CORTA 100% ALGODÓN	PIEZA	EG	LILA PASTEL	SI	BORDADO	1	2
GUANAJUATO	IRAPUATO	11	EDUCACIÓN PÚBLICA	L4J	CENTRO DE INVESTIGACIÓN Y DE ESTUDIOS AVANZADOS DEL INSTITUTO POLITÉCNICO	70	PLYP06	PLAYERA TIPO POLO MANGA CORTA 100% ALGODÓN	PIEZA	EG	LILA PASTEL	SI	BORDADO	2	3
GUANAJUATO	IRAPUATO	11	EDUCACIÓN PÚBLICA	L4J	CENTRO DE INVESTIGACIÓN Y DE ESTUDIOS AVANZADOS DEL INSTITUTO POLITÉCNICO	70	PLYP06	PLAYERA TIPO POLO MANGA CORTA 100% ALGODÓN	PIEZA	EEG	LILA PASTEL	SI	BORDADO	3	4
QUERÉTARO	QUERÉTARO	11	EDUCACIÓN PÚBLICA	L4J	CENTRO DE INVESTIGACIÓN Y DE ESTUDIOS AVANZADOS DEL INSTITUTO POLITÉCNICO	70	PLYP06	PLAYERA TIPO POLO MANGA CORTA 100% ALGODÓN	PIEZA	G	AZUL MARINO	SI	BORDADO	2	2
QUERÉTARO	QUERÉTARO	11	EDUCACIÓN PÚBLICA	L4J	CENTRO DE INVESTIGACIÓN Y DE ESTUDIOS AVANZADOS DEL INSTITUTO POLITÉCNICO	70	PLYP06	PLAYERA TIPO POLO MANGA CORTA 100% ALGODÓN	PIEZA	EG	AZUL MARINO	SI	BORDADO	4	4
ESTADO DE MÉXICO	TOLUCA	11	EDUCACIÓN PÚBLICA	L5X	COLEGIO NACIONAL DE EDUCACIÓN PROFESIONAL TÉCNICA	70	PLYP06	PLAYERA TIPO POLO MANGA CORTA 100% ALGODÓN	PIEZA	CH	ROJO	SI	BORDADO	1	1
ESTADO DE MÉXICO	TOLUCA	11	EDUCACIÓN PÚBLICA	L5X	COLEGIO NACIONAL DE EDUCACIÓN PROFESIONAL TÉCNICA	70	PLYP06	PLAYERA TIPO POLO MANGA CORTA 100% ALGODÓN	PIEZA	CH	BLANCO	SI	BORDADO	1	1
ESTADO DE MÉXICO	TOLUCA	11	EDUCACIÓN PÚBLICA	L5X	COLEGIO NACIONAL DE EDUCACIÓN PROFESIONAL TÉCNICA	70	PLYP06	PLAYERA TIPO POLO MANGA CORTA 100% ALGODÓN	PIEZA	CH	BLANCO	SI	BORDADO	1	1
ESTADO DE MÉXICO	TOLUCA	11	EDUCACIÓN PÚBLICA	L5X	COLEGIO NACIONAL DE EDUCACIÓN PROFESIONAL TÉCNICA	70	PLYP06	PLAYERA TIPO POLO MANGA CORTA 100% ALGODÓN	PIEZA	CH	BLANCO	SI	BORDADO	1	1
ESTADO DE MÉXICO	TOLUCA	11	EDUCACIÓN PÚBLICA	L5X	COLEGIO NACIONAL DE EDUCACIÓN PROFESIONAL TÉCNICA	70	PLYP06	PLAYERA TIPO POLO MANGA CORTA 100% ALGODÓN	PIEZA	CH	ROJO	SI	BORDADO	1	1
ESTADO DE MÉXICO	TOLUCA	11	EDUCACIÓN PÚBLICA	L5X	COLEGIO NACIONAL DE EDUCACIÓN PROFESIONAL TÉCNICA	70	PLYP06	PLAYERA TIPO POLO MANGA CORTA 100% ALGODÓN	PIEZA	CH	ROJO	SI	BORDADO	1	1
ESTADO DE MÉXICO	TOLUCA	11	EDUCACIÓN PÚBLICA	L5X	COLEGIO NACIONAL DE EDUCACIÓN PROFESIONAL TÉCNICA	70	PLYP06	PLAYERA TIPO POLO MANGA CORTA 100% ALGODÓN	PIEZA	ECH	ROJO	SI	BORDADO	1	1
ESTADO DE MÉXICO	TOLUCA	11	EDUCACIÓN PÚBLICA	L5X	COLEGIO NACIONAL DE EDUCACIÓN PROFESIONAL TÉCNICA	70	PLYP06	PLAYERA TIPO POLO MANGA CORTA 100% ALGODÓN	PIEZA	ECH	BLANCO	SI	BORDADO	1	1
ESTADO DE MÉXICO	TOLUCA	11	EDUCACIÓN PÚBLICA	L5X	COLEGIO NACIONAL DE EDUCACIÓN PROFESIONAL TÉCNICA	70	PLYP06	PLAYERA TIPO POLO MANGA CORTA 100% ALGODÓN	PIEZA	EEG	ROJO	SI	BORDADO	1	1
ESTADO DE MÉXICO	TOLUCA	11	EDUCACIÓN PÚBLICA	L5X	COLEGIO NACIONAL DE EDUCACIÓN PROFESIONAL TÉCNICA	70	PLYP06	PLAYERA TIPO POLO MANGA CORTA 100% ALGODÓN	PIEZA	EEG	BLANCO	SI	BORDADO	1	1
ESTADO DE MÉXICO	TOLUCA	11	EDUCACIÓN PÚBLICA	L5X	COLEGIO NACIONAL DE EDUCACIÓN PROFESIONAL TÉCNICA	70	PLYP06	PLAYERA TIPO POLO MANGA CORTA 100% ALGODÓN	PIEZA	EEG	ROJO	SI	BORDADO	1	1
ESTADO DE MÉXICO	TOLUCA	11	EDUCACIÓN PÚBLICA	L5X	COLEGIO NACIONAL DE EDUCACIÓN PROFESIONAL TÉCNICA	70	PLYP06	PLAYERA TIPO POLO MANGA CORTA 100% ALGODÓN	PIEZA	EEG	BLANCO	SI	BORDADO	1	1
ESTADO DE MÉXICO	TOLUCA	11	EDUCACIÓN PÚBLICA	L5X	COLEGIO NACIONAL DE EDUCACIÓN PROFESIONAL TÉCNICA	70	PLYP06	PLAYERA TIPO POLO MANGA CORTA 100% ALGODÓN	PIEZA	EG	ROJO	SI	BORDADO	1	1
ESTADO DE MÉXICO	TOLUCA	11	EDUCACIÓN PÚBLICA	L5X	COLEGIO NACIONAL DE EDUCACIÓN PROFESIONAL TÉCNICA	70	PLYP06	PLAYERA TIPO POLO MANGA CORTA 100% ALGODÓN	PIEZA	EG	ROJO	SI	BORDADO	1	1
ESTADO DE MÉXICO	TOLUCA	11	EDUCACIÓN PÚBLICA	L5X	COLEGIO NACIONAL DE EDUCACIÓN PROFESIONAL TÉCNICA	70	PLYP06	PLAYERA TIPO POLO MANGA CORTA 100% ALGODÓN	PIEZA	EG	BLANCO	SI	BORDADO	1	1
ESTADO DE MÉXICO	TOLUCA	11	EDUCACIÓN PÚBLICA	L5X	COLEGIO NACIONAL DE EDUCACIÓN PROFESIONAL TÉCNICA	70	PLYP06	PLAYERA TIPO POLO MANGA CORTA 100% ALGODÓN	PIEZA	EG	BLANCO	SI	BORDADO	1	1
ESTADO DE MÉXICO	TOLUCA	11	EDUCACIÓN PÚBLICA	L5X	COLEGIO NACIONAL DE EDUCACIÓN PROFESIONAL TÉCNICA	70	PLYP06	PLAYERA TIPO POLO MANGA CORTA 100% ALGODÓN	PIEZA	EG	ROJO	SI	BORDADO	1	1
ESTADO DE MÉXICO	TOLUCA	11	EDUCACIÓN PÚBLICA	L5X	COLEGIO NACIONAL DE EDUCACIÓN PROFESIONAL TÉCNICA	70	PLYP06	PLAYERA TIPO POLO MANGA CORTA 100% ALGODÓN	PIEZA	EG	ROJO	SI	BORDADO	1	1
ESTADO DE MÉXICO	TOLUCA	11	EDUCACIÓN PÚBLICA	L5X	COLEGIO NACIONAL DE EDUCACIÓN PROFESIONAL TÉCNICA	70	PLYP06	PLAYERA TIPO POLO MANGA CORTA 100% ALGODÓN	PIEZA	EG	ROJO	SI	BORDADO	1	1
ESTADO DE MÉXICO	TOLUCA	11	EDUCACIÓN PÚBLICA	L5X	COLEGIO NACIONAL DE EDUCACIÓN PROFESIONAL TÉCNICA	70	PLYP06	PLAYERA TIPO POLO MANGA CORTA 100% ALGODÓN	PIEZA	EG	BLANCO	SI	BORDADO	1	1
ESTADO DE MÉXICO	TOLUCA	11	EDUCACIÓN PÚBLICA	L5X	COLEGIO NACIONAL DE EDUCACIÓN PROFESIONAL TÉCNICA	70	PLYP06	PLAYERA TIPO POLO MANGA CORTA 100% ALGODÓN	PIEZA	EG	BLANCO	SI	BORDADO	1	1
ESTADO DE MÉXICO	TOLUCA	11	EDUCACIÓN PÚBLICA	L5X	COLEGIO NACIONAL DE EDUCACIÓN PROFESIONAL TÉCNICA	70	PLYP06	PLAYERA TIPO POLO MANGA CORTA 100% ALGODÓN	PIEZA	EG	BLANCO	SI	BORDADO	1	1
ESTADO DE MÉXICO	TOLUCA	11	EDUCACIÓN PÚBLICA	L5X	COLEGIO NACIONAL DE EDUCACIÓN PROFESIONAL TÉCNICA	70	PLYP06	PLAYERA TIPO POLO MANGA CORTA 100% ALGODÓN	PIEZA	G	ROJO	SI	BORDADO	1	1
ESTADO DE MÉXICO	TOLUCA	11	EDUCACIÓN PÚBLICA	L5X	COLEGIO NACIONAL DE EDUCACIÓN PROFESIONAL TÉCNICA	70	PLYP06	PLAYERA TIPO POLO MANGA CORTA 100% ALGODÓN	PIEZA	G	BLANCO	SI	BORDADO	1	1
ESTADO DE MÉXICO	TOLUCA	11	EDUCACIÓN PÚBLICA	L5X	COLEGIO NACIONAL DE EDUCACIÓN PROFESIONAL TÉCNICA	70	PLYP06	PLAYERA TIPO POLO MANGA CORTA 100% ALGODÓN	PIEZA	M	ROJO	SI	BORDADO	1	1
ESTADO DE MÉXICO	TOLUCA	11	EDUCACIÓN PÚBLICA	L5X	COLEGIO NACIONAL DE EDUCACIÓN PROFESIONAL TÉCNICA	70	PLYP06	PLAYERA TIPO POLO MANGA CORTA 100% ALGODÓN	PIEZA	M	BLANCO	SI	BORDADO	1	1
ESTADO DE MÉXICO	TOLUCA	11	EDUCACIÓN PÚBLICA	L5X	COLEGIO NACIONAL DE EDUCACIÓN PROFESIONAL TÉCNICA	70	PLYP06	PLAYERA TIPO POLO MANGA CORTA 100% ALGODÓN	PIEZA	M	ROJO	SI	BORDADO	1	1
ESTADO DE MÉXICO	TOLUCA	11	EDUCACIÓN PÚBLICA	L5X	COLEGIO NACIONAL DE EDUCACIÓN PROFESIONAL TÉCNICA	70	PLYP06	PLAYERA TIPO POLO MANGA CORTA 100% ALGODÓN	PIEZA	M	BLANCO	SI	BORDADO	1	1
ESTADO DE MÉXICO	TOLUCA	11	EDUCACIÓN PÚBLICA	L5X	COLEGIO NACIONAL DE EDUCACIÓN PROFESIONAL TÉCNICA	70	PLYP06	PLAYERA TIPO POLO MANGA CORTA 100% ALGODÓN	PIEZA	CH	BLANCO	SI	BORDADO	2	3
ESTADO DE MÉXICO	TOLUCA	11	EDUCACIÓN PÚBLICA	L5X	COLEGIO NACIONAL DE EDUCACIÓN PROFESIONAL TÉCNICA	70	PLYP06	PLAYERA TIPO POLO MANGA CORTA 100% ALGODÓN	PIEZA	CH	BLANCO	SI	BORDADO	2	3
ESTADO DE MÉXICO	TOLUCA	11	EDUCACIÓN PÚBLICA	L5X	COLEGIO NACIONAL DE EDUCACIÓN PROFESIONAL TÉCNICA	70	PLYP06	PLAYERA TIPO POLO MANGA CORTA 100% ALGODÓN	PIEZA	CH	ROJO	SI	BORDADO	2	3
ESTADO DE MÉXICO	TOLUCA	11	EDUCACIÓN PÚBLICA	L5X	COLEGIO NACIONAL DE EDUCACIÓN PROFESIONAL TÉCNICA	70	PLYP06	PLAYERA TIPO POLO MANGA CORTA 100% ALGODÓN	PIEZA	CH	ROJO	SI	BORDADO	2	3
ESTADO DE MÉXICO	TOLUCA	11	EDUCACIÓN PÚBLICA	L5X	COLEGIO NACIONAL DE EDUCACIÓN PROFESIONAL TÉCNICA	70	PLYP06	PLAYERA TIPO POLO MANGA CORTA 100% ALGODÓN	PIEZA	EEG	ROJO	SI	BORDADO	2	3
ESTADO DE MÉXICO	TOLUCA	11	EDUCACIÓN PÚBLICA	L5X	COLEGIO NACIONAL DE EDUCACIÓN PROFESIONAL TÉCNICA	70	PLYP06	PLAYERA TIPO POLO MANGA CORTA 100% ALGODÓN	PIEZA	EEG	BLANCO	SI	BORDADO	2	3
ESTADO DE MÉXICO	TOLUCA	11	EDUCACIÓN PÚBLICA	L5X	COLEGIO NACIONAL DE EDUCACIÓN PROFESIONAL TÉCNICA	70	PLYP06	PLAYERA TIPO POLO MANGA CORTA 100% ALGODÓN	PIEZA	EEG	ROJO	SI	BORDADO	2	3
ESTADO DE MÉXICO	TOLUCA	11	EDUCACIÓN PÚBLICA	L5X	COLEGIO NACIONAL DE EDUCACIÓN PROFESIONAL TÉCNICA	70	PLYP06	PLAYERA TIPO POLO MANGA CORTA 100% ALGODÓN	PIEZA	EEG	BLANCO	SI	BORDADO	2	3
ESTADO DE MÉXICO	TOLUCA	11	EDUCACIÓN PÚBLICA	L5X	COLEGIO NACIONAL DE EDUCACIÓN PROFESIONAL TÉCNICA	70	PLYP06	PLAYERA TIPO POLO MANGA CORTA 100% ALGODÓN	PIEZA	EG	ROJO	SI	BORDADO	2	3
ESTADO DE MÉXICO	TOLUCA	11	EDUCACIÓN PÚBLICA	L5X	COLEGIO NACIONAL DE EDUCACIÓN PROFESIONAL TÉCNICA	70	PLYP06	PLAYERA TIPO POLO MANGA CORTA 100% ALGODÓN	PIEZA	EG	BLANCO	SI	BORDADO	2	3
ESTADO DE MÉXICO	TOLUCA	11	EDUCACIÓN PÚBLICA	L5X	COLEGIO NACIONAL DE EDUCACIÓN PROFESIONAL TÉCNICA	70	PLYP06	PLAYERA TIPO POLO MANGA CORTA 100% ALGODÓN	PIEZA	EG	ROJO	SI	BORDADO	2	3
ESTADO DE MÉXICO	TOLUCA	11	EDUCACIÓN PÚBLICA	L5X	COLEGIO NACIONAL DE EDUCACIÓN PROFESIONAL TÉCNICA	70	PLYP06	PLAYERA TIPO POLO MANGA CORTA 100% ALGODÓN	PIEZA	EG	ROJO	SI	BORDADO	2	3
ESTADO DE MÉXICO	TOLUCA	11	EDUCACIÓN PÚBLICA	L5X	COLEGIO NACIONAL DE EDUCACIÓN PROFESIONAL TÉCNICA	70	PLYP06	PLAYERA TIPO POLO MANGA CORTA 100% ALGODÓN	PIEZA	EG	BLANCO	SI	BORDADO	2	3
ESTADO DE MÉXICO	TOLUCA	11	EDUCACIÓN PÚBLICA	L5X	COLEGIO NACIONAL DE EDUCACIÓN PROFESIONAL TÉCNICA	70	PLYP06	PLAYERA TIPO POLO MANGA CORTA 100% ALGODÓN	PIEZA	EG	BLANCO	SI	BORDADO	2	3
ESTADO DE MÉXICO	TOLUCA	11	EDUCACIÓN PÚBLICA	L5X	COLEGIO NACIONAL DE EDUCACIÓN PROFESIONAL TÉCNICA	70	PLYP06	PLAYERA TIPO POLO MANGA CORTA 100% ALGODÓN	PIEZA	G	ROJO	SI	BORDADO	2	3
ESTADO DE MÉXICO	TOLUCA	11	EDUCACIÓN PÚBLICA	L5X	COLEGIO NACIONAL DE EDUCACIÓN PROFESIONAL TÉCNICA	70	PLYP06	PLAYERA TIPO POLO MANGA CORTA 100% ALGODÓN	PIEZA	G	BLANCO	SI	BORDADO	2	3
ESTADO DE MÉXICO	TOLUCA	11	EDUCACIÓN PÚBLICA	L5X	COLEGIO NACIONAL DE EDUCACIÓN PROFESIONAL TÉCNICA	70	PLYP06	PLAYERA TIPO POLO MANGA CORTA 100% ALGODÓN	PIEZA	G	ROJO	SI	BORDADO	2	3
ESTADO DE MÉXICO	TOLUCA	11	EDUCACIÓN PÚBLICA	L5X	COLEGIO NACIONAL DE EDUCACIÓN PROFESIONAL TÉCNICA	70	PLYP06	PLAYERA TIPO POLO MANGA CORTA 100% ALGODÓN	PIEZA	G	ROJO	SI	BORDADO	2	3
ESTADO DE MÉXICO	TOLUCA	11	EDUCACIÓN PÚBLICA	L5X	COLEGIO NACIONAL DE EDUCACIÓN PROFESIONAL TÉCNICA	70	PLYP06	PLAYERA TIPO POLO MANGA CORTA 100% ALGODÓN	PIEZA	G	BLANCO	SI	BORDADO	2	3
ESTADO DE MÉXICO	TOLUCA	11	EDUCACIÓN PÚBLICA	L5X	COLEGIO NACIONAL DE EDUCACIÓN PROFESIONAL TÉCNICA	70	PLYP06	PLAYERA TIPO POLO MANGA CORTA 100% ALGODÓN	PIEZA	G	BLANCO	SI	BORDADO	2	3
ESTADO DE MÉXICO	TOLUCA	11	EDUCACIÓN PÚBLICA	L5X	COLEGIO NACIONAL DE EDUCACIÓN PROFESIONAL TÉCNICA	70	PLYP06	PLAYERA TIPO POLO MANGA CORTA 100% ALGODÓN	PIEZA	M	ROJO	SI	BORDADO	2	3
ESTADO DE MÉXICO	TOLUCA	11	EDUCACIÓN PÚBLICA	L5X	COLEGIO NACIONAL DE EDUCACIÓN PROFESIONAL TÉCNICA	70	PLYP06	PLAYERA TIPO POLO MANGA CORTA 100% ALGODÓN	PIEZA	M	BLANCO	SI	BORDADO	2	3
ESTADO DE MÉXICO	TOLUCA	11	EDUCACIÓN PÚBLICA	L5X	COLEGIO NACIONAL DE EDUCACIÓN PROFESIONAL TÉCNICA	70	PLYP06	PLAYERA TIPO POLO MANGA CORTA 100% ALGODÓN	PIEZA	M	ROJO	SI	BORDADO	2	3
ESTADO DE MÉXICO	TOLUCA	11	EDUCACIÓN PÚBLICA	L5X	COLEGIO NACIONAL DE EDUCACIÓN PROFESIONAL TÉCNICA	70	PLYP06	PLAYERA TIPO POLO MANGA CORTA 100% ALGODÓN	PIEZA	M	BLANCO	SI	BORDADO	2	3
ESTADO DE MÉXICO	TOLUCA	11	EDUCACIÓN PÚBLICA	L5X	COLEGIO NACIONAL DE EDUCACIÓN PROFESIONAL TÉCNICA	70	PLYP06	PLAYERA TIPO POLO MANGA CORTA 100% ALGODÓN	PIEZA	CH	ROJO	SI	BORDADO	3	5
ESTADO DE MÉXICO	TOLUCA	11	EDUCACIÓN PÚBLICA	L5X	COLEGIO NACIONAL DE EDUCACIÓN PROFESIONAL TÉCNICA	70	PLYP06	PLAYERA TIPO POLO MANGA CORTA 100% ALGODÓN	PIEZA	CH	BLANCO	SI	BORDADO	3	5
ESTADO DE MÉXICO	TOLUCA	11	EDUCACIÓN PÚBLICA	L5X	COLEGIO NACIONAL DE EDUCACIÓN PROFESIONAL TÉCNICA	70	PLYP06	PLAYERA TIPO POLO MANGA CORTA 100% ALGODÓN	PIEZA	CH	ROJO	SI	BORDADO	3	5
ESTADO DE MÉXICO	TOLUCA	11	EDUCACIÓN PÚBLICA	L5X	COLEGIO NACIONAL DE EDUCACIÓN PROFESIONAL TÉCNICA	70	PLYP06	PLAYERA TIPO POLO MANGA CORTA 100% ALGODÓN	PIEZA	CH	BLANCO	SI	BORDADO	3	5
ESTADO DE MÉXICO	TOLUCA	11	EDUCACIÓN PÚBLICA	L5X	COLEGIO NACIONAL DE EDUCACIÓN PROFESIONAL TÉCNICA	70	PLYP06	PLAYERA TIPO POLO MANGA CORTA 100% ALGODÓN	PIEZA	EG	ROJO	SI	BORDADO	3	5
ESTADO DE MÉXICO	TOLUCA	11	EDUCACIÓN PÚBLICA	L5X	COLEGIO NACIONAL DE EDUCACIÓN PROFESIONAL TÉCNICA	70	PLYP06	PLAYERA TIPO POLO MANGA CORTA 100% ALGODÓN	PIEZA	EG	BLANCO	SI	BORDADO	3	5
ESTADO DE MÉXICO	TOLUCA	11	EDUCACIÓN PÚBLICA	L5X	COLEGIO NACIONAL DE EDUCACIÓN PROFESIONAL TÉCNICA	70	PLYP06	PLAYERA TIPO POLO MANGA CORTA 100% ALGODÓN	PIEZA	G	ROJO	SI	BORDADO	3	5
ESTADO DE MÉXICO	TOLUCA	11	EDUCACIÓN PÚBLICA	L5X	COLEGIO NACIONAL DE EDUCACIÓN PROFESIONAL TÉCNICA	70	PLYP06	PLAYERA TIPO POLO MANGA CORTA 100% ALGODÓN	PIEZA	G	ROJO	SI	BORDADO	3	5
ESTADO DE MÉXICO	TOLUCA	11	EDUCACIÓN PÚBLICA	L5X	COLEGIO NACIONAL DE EDUCACIÓN PROFESIONAL TÉCNICA	70	PLYP06	PLAYERA TIPO POLO MANGA CORTA 100% ALGODÓN	PIEZA	G	ROJO	SI	BORDADO	3	5
ESTADO DE MÉXICO	TOLUCA	11	EDUCACIÓN PÚBLICA	L5X	COLEGIO NACIONAL DE EDUCACIÓN PROFESIONAL TÉCNICA	70	PLYP06	PLAYERA TIPO POLO MANGA CORTA 100% ALGODÓN	PIEZA	G	BLANCO	SI	BORDADO	3	5
ESTADO DE MÉXICO	TOLUCA	11	EDUCACIÓN PÚBLICA	L5X	COLEGIO NACIONAL DE EDUCACIÓN PROFESIONAL TÉCNICA	70	PLYP06	PLAYERA TIPO POLO MANGA CORTA 100% ALGODÓN	PIEZA	G	BLANCO	SI	BORDADO	3	5
ESTADO DE MÉXICO	TOLUCA	11	EDUCACIÓN PÚBLICA	L5X	COLEGIO NACIONAL DE EDUCACIÓN PROFESIONAL TÉCNICA	70	PLYP06	PLAYERA TIPO POLO MANGA CORTA 100% ALGODÓN	PIEZA	G	BLANCO	SI	BORDADO	3	5
ESTADO DE MÉXICO	TOLUCA	11	EDUCACIÓN PÚBLICA	L5X	COLEGIO NACIONAL DE EDUCACIÓN PROFESIONAL TÉCNICA	70	PLYP06	PLAYERA TIPO POLO MANGA CORTA 100% ALGODÓN	PIEZA	G	ROJO	SI	BORDADO	3	5
ESTADO DE MÉXICO	TOLUCA	11	EDUCACIÓN PÚBLICA	L5X	COLEGIO NACIONAL DE EDUCACIÓN PROFESIONAL TÉCNICA	70	PLYP06	PLAYERA TIPO POLO MANGA CORTA 100% ALGODÓN	PIEZA	G	BLANCO	SI	BORDADO	3	5
ESTADO DE MÉXICO	TOLUCA	11	EDUCACIÓN PÚBLICA	L5X	COLEGIO NACIONAL DE EDUCACIÓN PROFESIONAL TÉCNICA	70	PLYP06	PLAYERA TIPO POLO MANGA CORTA 100% ALGODÓN	PIEZA	M	ROJO	SI	BORDADO	3	5
ESTADO DE MÉXICO	TOLUCA	11	EDUCACIÓN PÚBLICA	L5X	COLEGIO NACIONAL DE EDUCACIÓN PROFESIONAL TÉCNICA	70	PLYP06	PLAYERA TIPO POLO MANGA CORTA 100% ALGODÓN	PIEZA	M	ROJO	SI	BORDADO	3	5
ESTADO DE MÉXICO	TOLUCA	11	EDUCACIÓN PÚBLICA	L5X	COLEGIO NACIONAL DE EDUCACIÓN PROFESIONAL TÉCNICA	70	PLYP06	PLAYERA TIPO POLO MANGA CORTA 100% ALGODÓN	PIEZA	M	BLANCO	SI	BORDADO	3	5
ESTADO DE MÉXICO	TOLUCA	11	EDUCACIÓN PÚBLICA	L5X	COLEGIO NACIONAL DE EDUCACIÓN PROFESIONAL TÉCNICA	70	PLYP06	PLAYERA TIPO POLO MANGA CORTA 100% ALGODÓN	PIEZA	M	BLANCO	SI	BORDADO	3	5
ESTADO DE MÉXICO	TOLUCA	11	EDUCACIÓN PÚBLICA	L5X	COLEGIO NACIONAL DE EDUCACIÓN PROFESIONAL TÉCNICA	70	PLYP06	PLAYERA TIPO POLO MANGA CORTA 100% ALGODÓN	PIEZA	M	ROJO	SI	BORDADO	3	5
ESTADO DE MÉXICO	TOLUCA	11	EDUCACIÓN PÚBLICA	L5X	COLEGIO NACIONAL DE EDUCACIÓN PROFESIONAL TÉCNICA	70	PLYP06	PLAYERA TIPO POLO MANGA CORTA 100% ALGODÓN	PIEZA	M	BLANCO	SI	BORDADO	3	5
ESTADO DE MÉXICO	TOLUCA	11	EDUCACIÓN PÚBLICA	L5X	COLEGIO NACIONAL DE EDUCACIÓN PROFESIONAL TÉCNICA	70	PLYP06	PLAYERA TIPO POLO MANGA CORTA 100% ALGODÓN	PIEZA	CH	ROJO	SI	BORDADO	4	6
ESTADO DE MÉXICO	TOLUCA	11	EDUCACIÓN PÚBLICA	L5X	COLEGIO NACIONAL DE EDUCACIÓN PROFESIONAL TÉCNICA	70	PLYP06	PLAYERA TIPO POLO MANGA CORTA 100% ALGODÓN	PIEZA	CH	BLANCO	SI	BORDADO	4	6
ESTADO DE MÉXICO	TOLUCA	11	EDUCACIÓN PÚBLICA	L5X	COLEGIO NACIONAL DE EDUCACIÓN PROFESIONAL TÉCNICA	70	PLYP06	PLAYERA TIPO POLO MANGA CORTA 100% ALGODÓN	PIEZA	EG	ROJO	SI	BORDADO	4	6
ESTADO DE MÉXICO	TOLUCA	11	EDUCACIÓN PÚBLICA	L5X	COLEGIO NACIONAL DE EDUCACIÓN PROFESIONAL TÉCNICA	70	PLYP06	PLAYERA TIPO POLO MANGA CORTA 100% ALGODÓN	PIEZA	EG	ROJO	SI	BORDADO	4	6
ESTADO DE MÉXICO	TOLUCA	11	EDUCACIÓN PÚBLICA	L5X	COLEGIO NACIONAL DE EDUCACIÓN PROFESIONAL TÉCNICA	70	PLYP06	PLAYERA TIPO POLO MANGA CORTA 100% ALGODÓN	PIEZA	EG	BLANCO	SI	BORDADO	4	6
ESTADO DE MÉXICO	TOLUCA	11	EDUCACIÓN PÚBLICA	L5X	COLEGIO NACIONAL DE EDUCACIÓN PROFESIONAL TÉCNICA	70	PLYP06	PLAYERA TIPO POLO MANGA CORTA 100% ALGODÓN	PIEZA	EG	BLANCO	SI	BORDADO	4	6
ESTADO DE MÉXICO	TOLUCA	11	EDUCACIÓN PÚBLICA	L5X	COLEGIO NACIONAL DE EDUCACIÓN PROFESIONAL TÉCNICA	70	PLYP06	PLAYERA TIPO POLO MANGA CORTA 100% ALGODÓN	PIEZA	G	ROJO	SI	BORDADO	4	6
ESTADO DE MÉXICO	TOLUCA	11	EDUCACIÓN PÚBLICA	L5X	COLEGIO NACIONAL DE EDUCACIÓN PROFESIONAL TÉCNICA	70	PLYP06	PLAYERA TIPO POLO MANGA CORTA 100% ALGODÓN	PIEZA	G	ROJO	SI	BORDADO	4	6
ESTADO DE MÉXICO	TOLUCA	11	EDUCACIÓN PÚBLICA	L5X	COLEGIO NACIONAL DE EDUCACIÓN PROFESIONAL TÉCNICA	70	PLYP06	PLAYERA TIPO POLO MANGA CORTA 100% ALGODÓN	PIEZA	G	ROJO	SI	BORDADO	4	6
ESTADO DE MÉXICO	TOLUCA	11	EDUCACIÓN PÚBLICA	L5X	COLEGIO NACIONAL DE EDUCACIÓN PROFESIONAL TÉCNICA	70	PLYP06	PLAYERA TIPO POLO MANGA CORTA 100% ALGODÓN	PIEZA	G	BLANCO	SI	BORDADO	4	6
ESTADO DE MÉXICO	TOLUCA	11	EDUCACIÓN PÚBLICA	L5X	COLEGIO NACIONAL DE EDUCACIÓN PROFESIONAL TÉCNICA	70	PLYP06	PLAYERA TIPO POLO MANGA CORTA 100% ALGODÓN	PIEZA	G	BLANCO	SI	BORDADO	4	6
ESTADO DE MÉXICO	TOLUCA	11	EDUCACIÓN PÚBLICA	L5X	COLEGIO NACIONAL DE EDUCACIÓN PROFESIONAL TÉCNICA	70	PLYP06	PLAYERA TIPO POLO MANGA CORTA 100% ALGODÓN	PIEZA	G	BLANCO	SI	BORDADO	4	6
ESTADO DE MÉXICO	TOLUCA	11	EDUCACIÓN PÚBLICA	L5X	COLEGIO NACIONAL DE EDUCACIÓN PROFESIONAL TÉCNICA	70	PLYP06	PLAYERA TIPO POLO MANGA CORTA 100% ALGODÓN	PIEZA	G	ROJO	SI	BORDADO	4	6
ESTADO DE MÉXICO	TOLUCA	11	EDUCACIÓN PÚBLICA	L5X	COLEGIO NACIONAL DE EDUCACIÓN PROFESIONAL TÉCNICA	70	PLYP06	PLAYERA TIPO POLO MANGA CORTA 100% ALGODÓN	PIEZA	G	BLANCO	SI	BORDADO	4	6
ESTADO DE MÉXICO	TOLUCA	11	EDUCACIÓN PÚBLICA	L5X	COLEGIO NACIONAL DE EDUCACIÓN PROFESIONAL TÉCNICA	70	PLYP06	PLAYERA TIPO POLO MANGA CORTA 100% ALGODÓN	PIEZA	M	ROJO	SI	BORDADO	4	6
ESTADO DE MÉXICO	TOLUCA	11	EDUCACIÓN PÚBLICA	L5X	COLEGIO NACIONAL DE EDUCACIÓN PROFESIONAL TÉCNICA	70	PLYP06	PLAYERA TIPO POLO MANGA CORTA 100% ALGODÓN	PIEZA	M	BLANCO	SI	BORDADO	4	6
ESTADO DE MÉXICO	TOLUCA	11	EDUCACIÓN PÚBLICA	L5X	COLEGIO NACIONAL DE EDUCACIÓN PROFESIONAL TÉCNICA	70	PLYP06	PLAYERA TIPO POLO MANGA CORTA 100% ALGODÓN	PIEZA	M	ROJO	SI	BORDADO	4	6
ESTADO DE MÉXICO	TOLUCA	11	EDUCACIÓN PÚBLICA	L5X	COLEGIO NACIONAL DE EDUCACIÓN PROFESIONAL TÉCNICA	70	PLYP06	PLAYERA TIPO POLO MANGA CORTA 100% ALGODÓN	PIEZA	M	ROJO	SI	BORDADO	4	6
ESTADO DE MÉXICO	TOLUCA	11	EDUCACIÓN PÚBLICA	L5X	COLEGIO NACIONAL DE EDUCACIÓN PROFESIONAL TÉCNICA	70	PLYP06	PLAYERA TIPO POLO MANGA CORTA 100% ALGODÓN	PIEZA	M	BLANCO	SI	BORDADO	4	6
ESTADO DE MÉXICO	TOLUCA	11	EDUCACIÓN PÚBLICA	L5X	COLEGIO NACIONAL DE EDUCACIÓN PROFESIONAL TÉCNICA	70	PLYP06	PLAYERA TIPO POLO MANGA CORTA 100% ALGODÓN	PIEZA	M	BLANCO	SI	BORDADO	4	6
ESTADO DE MÉXICO	TOLUCA	11	EDUCACIÓN PÚBLICA	L5X	COLEGIO NACIONAL DE EDUCACIÓN PROFESIONAL TÉCNICA	70	PLYP06	PLAYERA TIPO POLO MANGA CORTA 100% ALGODÓN	PIEZA	CH	BLANCO	SI	BORDADO	5	7
ESTADO DE MÉXICO	TOLUCA	11	EDUCACIÓN PÚBLICA	L5X	COLEGIO NACIONAL DE EDUCACIÓN PROFESIONAL TÉCNICA	70	PLYP06	PLAYERA TIPO POLO MANGA CORTA 100% ALGODÓN	PIEZA	CH	BLANCO	SI	BORDADO	5	7
ESTADO DE MÉXICO	TOLUCA	11	EDUCACIÓN PÚBLICA	L5X	COLEGIO NACIONAL DE EDUCACIÓN PROFESIONAL TÉCNICA	70	PLYP06	PLAYERA TIPO POLO MANGA CORTA 100% ALGODÓN	PIEZA	CH	ROJO	SI	BORDADO	5	7
ESTADO DE MÉXICO	TOLUCA	11	EDUCACIÓN PÚBLICA	L5X	COLEGIO NACIONAL DE EDUCACIÓN PROFESIONAL TÉCNICA	70	PLYP06	PLAYERA TIPO POLO MANGA CORTA 100% ALGODÓN	PIEZA	CH	ROJO	SI	BORDADO	5	7
ESTADO DE MÉXICO	TOLUCA	11	EDUCACIÓN PÚBLICA	L5X	COLEGIO NACIONAL DE EDUCACIÓN PROFESIONAL TÉCNICA	70	PLYP06	PLAYERA TIPO POLO MANGA CORTA 100% ALGODÓN	PIEZA	EG	ROJO	SI	BORDADO	5	7
ESTADO DE MÉXICO	TOLUCA	11	EDUCACIÓN PÚBLICA	L5X	COLEGIO NACIONAL DE EDUCACIÓN PROFESIONAL TÉCNICA	70	PLYP06	PLAYERA TIPO POLO MANGA CORTA 100% ALGODÓN	PIEZA	EG	BLANCO	SI	BORDADO	5	7
ESTADO DE MÉXICO	TOLUCA	11	EDUCACIÓN PÚBLICA	L5X	COLEGIO NACIONAL DE EDUCACIÓN PROFESIONAL TÉCNICA	70	PLYP06	PLAYERA TIPO POLO MANGA CORTA 100% ALGODÓN	PIEZA	G	ROJO	SI	BORDADO	5	7
ESTADO DE MÉXICO	TOLUCA	11	EDUCACIÓN PÚBLICA	L5X	COLEGIO NACIONAL DE EDUCACIÓN PROFESIONAL TÉCNICA	70	PLYP06	PLAYERA TIPO POLO MANGA CORTA 100% ALGODÓN	PIEZA	G	BLANCO	SI	BORDADO	5	7
ESTADO DE MÉXICO	TOLUCA	11	EDUCACIÓN PÚBLICA	L5X	COLEGIO NACIONAL DE EDUCACIÓN PROFESIONAL TÉCNICA	70	PLYP06	PLAYERA TIPO POLO MANGA CORTA 100% ALGODÓN	PIEZA	G	ROJO	SI	BORDADO	5	7
ESTADO DE MÉXICO	TOLUCA	11	EDUCACIÓN PÚBLICA	L5X	COLEGIO NACIONAL DE EDUCACIÓN PROFESIONAL TÉCNICA	70	PLYP06	PLAYERA TIPO POLO MANGA CORTA 100% ALGODÓN	PIEZA	G	BLANCO	SI	BORDADO	5	7
ESTADO DE MÉXICO	TOLUCA	11	EDUCACIÓN PÚBLICA	L5X	COLEGIO NACIONAL DE EDUCACIÓN PROFESIONAL TÉCNICA	70	PLYP06	PLAYERA TIPO POLO MANGA CORTA 100% ALGODÓN	PIEZA	M	ROJO	SI	BORDADO	5	7
ESTADO DE MÉXICO	TOLUCA	11	EDUCACIÓN PÚBLICA	L5X	COLEGIO NACIONAL DE EDUCACIÓN PROFESIONAL TÉCNICA	70	PLYP06	PLAYERA TIPO POLO MANGA CORTA 100% ALGODÓN	PIEZA	M	BLANCO	SI	BORDADO	5	7
ESTADO DE MÉXICO	TOLUCA	11	EDUCACIÓN PÚBLICA	L5X	COLEGIO NACIONAL DE EDUCACIÓN PROFESIONAL TÉCNICA	70	PLYP06	PLAYERA TIPO POLO MANGA CORTA 100% ALGODÓN	PIEZA	M	ROJO	SI	BORDADO	5	7
ESTADO DE MÉXICO	TOLUCA	11	EDUCACIÓN PÚBLICA	L5X	COLEGIO NACIONAL DE EDUCACIÓN PROFESIONAL TÉCNICA	70	PLYP06	PLAYERA TIPO POLO MANGA CORTA 100% ALGODÓN	PIEZA	M	ROJO	SI	BORDADO	5	7
ESTADO DE MÉXICO	TOLUCA	11	EDUCACIÓN PÚBLICA	L5X	COLEGIO NACIONAL DE EDUCACIÓN PROFESIONAL TÉCNICA	70	PLYP06	PLAYERA TIPO POLO MANGA CORTA 100% ALGODÓN	PIEZA	M	ROJO	SI	BORDADO	5	7
ESTADO DE MÉXICO	TOLUCA	11	EDUCACIÓN PÚBLICA	L5X	COLEGIO NACIONAL DE EDUCACIÓN PROFESIONAL TÉCNICA	70	PLYP06	PLAYERA TIPO POLO MANGA CORTA 100% ALGODÓN	PIEZA	M	BLANCO	SI	BORDADO	5	7
ESTADO DE MÉXICO	TOLUCA	11	EDUCACIÓN PÚBLICA	L5X	COLEGIO NACIONAL DE EDUCACIÓN PROFESIONAL TÉCNICA	70	PLYP06	PLAYERA TIPO POLO MANGA CORTA 100% ALGODÓN	PIEZA	M	BLANCO	SI	BORDADO	5	7
ESTADO DE MÉXICO	TOLUCA	11	EDUCACIÓN PÚBLICA	L5X	COLEGIO NACIONAL DE EDUCACIÓN PROFESIONAL TÉCNICA	70	PLYP06	PLAYERA TIPO POLO MANGA CORTA 100% ALGODÓN	PIEZA	M	BLANCO	SI	BORDADO	5	7
ESTADO DE MÉXICO	TOLUCA	11	EDUCACIÓN PÚBLICA	L5X	COLEGIO NACIONAL DE EDUCACIÓN PROFESIONAL TÉCNICA	70	PLYP06	PLAYERA TIPO POLO MANGA CORTA 100% ALGODÓN	PIEZA	G	ROJO	SI	BORDADO	6	9
ESTADO DE MÉXICO	TOLUCA	11	EDUCACIÓN PÚBLICA	L5X	COLEGIO NACIONAL DE EDUCACIÓN PROFESIONAL TÉCNICA	70	PLYP06	PLAYERA TIPO POLO MANGA CORTA 100% ALGODÓN	PIEZA	G	BLANCO	SI	BORDADO	6	9
ESTADO DE MÉXICO	TOLUCA	11	EDUCACIÓN PÚBLICA	L5X	COLEGIO NACIONAL DE EDUCACIÓN PROFESIONAL TÉCNICA	70	PLYP06	PLAYERA TIPO POLO MANGA CORTA 100% ALGODÓN	PIEZA	G	ROJO	SI	BORDADO	6	9
ESTADO DE MÉXICO	TOLUCA	11	EDUCACIÓN PÚBLICA	L5X	COLEGIO NACIONAL DE EDUCACIÓN PROFESIONAL TÉCNICA	70	PLYP06	PLAYERA TIPO POLO MANGA CORTA 100% ALGODÓN	PIEZA	G	BLANCO	SI	BORDADO	6	9
ESTADO DE MÉXICO	TOLUCA	11	EDUCACIÓN PÚBLICA	L5X	COLEGIO NACIONAL DE EDUCACIÓN PROFESIONAL TÉCNICA	70	PLYP06	PLAYERA TIPO POLO MANGA CORTA 100% ALGODÓN	PIEZA	M	ROJO	SI	BORDADO	6	9
ESTADO DE MÉXICO	TOLUCA	11	EDUCACIÓN PÚBLICA	L5X	COLEGIO NACIONAL DE EDUCACIÓN PROFESIONAL TÉCNICA	70	PLYP06	PLAYERA TIPO POLO MANGA CORTA 100% ALGODÓN	PIEZA	M	BLANCO	SI	BORDADO	6	9
ESTADO DE MÉXICO	TOLUCA	11	EDUCACIÓN PÚBLICA	L5X	COLEGIO NACIONAL DE EDUCACIÓN PROFESIONAL TÉCNICA	70	PLYP06	PLAYERA TIPO POLO MANGA CORTA 100% ALGODÓN	PIEZA	CH	ROJO	SI	BORDADO	7	10
ESTADO DE MÉXICO	TOLUCA	11	EDUCACIÓN PÚBLICA	L5X	COLEGIO NACIONAL DE EDUCACIÓN PROFESIONAL TÉCNICA	70	PLYP06	PLAYERA TIPO POLO MANGA CORTA 100% ALGODÓN	PIEZA	CH	BLANCO	SI	BORDADO	7	10
ESTADO DE MÉXICO	TOLUCA	11	EDUCACIÓN PÚBLICA	L5X	COLEGIO NACIONAL DE EDUCACIÓN PROFESIONAL TÉCNICA	70	PLYP06	PLAYERA TIPO POLO MANGA CORTA 100% ALGODÓN	PIEZA	CH	BLANCO	SI	BORDADO	7	10

ESTADO DE MÉXICO	TOLUCA	11	EDUCACIÓN PÚBLICA	L5X	COLEGIO NACIONAL DE EDUCACIÓN PROFESIONAL TÉCNICA	70	PLYP06	PLAYERA TIPO POLO MANGA CORTA 100% ALGODÓN	PIEZA	CH	ROJO	SI	BORDADO	7	10
ESTADO DE MÉXICO	TOLUCA	11	EDUCACIÓN PÚBLICA	L5X	COLEGIO NACIONAL DE EDUCACIÓN PROFESIONAL TÉCNICA	70	PLYP06	PLAYERA TIPO POLO MANGA CORTA 100% ALGODÓN	PIEZA	G	ROJO	SI	BORDADO	7	10
ESTADO DE MÉXICO	TOLUCA	11	EDUCACIÓN PÚBLICA	L5X	COLEGIO NACIONAL DE EDUCACIÓN PROFESIONAL TÉCNICA	70	PLYP06	PLAYERA TIPO POLO MANGA CORTA 100% ALGODÓN	PIEZA	G	ROJO	SI	BORDADO	7	10
ESTADO DE MÉXICO	TOLUCA	11	EDUCACIÓN PÚBLICA	L5X	COLEGIO NACIONAL DE EDUCACIÓN PROFESIONAL TÉCNICA	70	PLYP06	PLAYERA TIPO POLO MANGA CORTA 100% ALGODÓN	PIEZA	G	BLANCO	SI	BORDADO	7	10
ESTADO DE MÉXICO	TOLUCA	11	EDUCACIÓN PÚBLICA	L5X	COLEGIO NACIONAL DE EDUCACIÓN PROFESIONAL TÉCNICA	70	PLYP06	PLAYERA TIPO POLO MANGA CORTA 100% ALGODÓN	PIEZA	G	BLANCO	SI	BORDADO	7	10
ESTADO DE MÉXICO	TOLUCA	11	EDUCACIÓN PÚBLICA	L5X	COLEGIO NACIONAL DE EDUCACIÓN PROFESIONAL TÉCNICA	70	PLYP06	PLAYERA TIPO POLO MANGA CORTA 100% ALGODÓN	PIEZA	M	ROJO	SI	BORDADO	7	10
ESTADO DE MÉXICO	TOLUCA	11	EDUCACIÓN PÚBLICA	L5X	COLEGIO NACIONAL DE EDUCACIÓN PROFESIONAL TÉCNICA	70	PLYP06	PLAYERA TIPO POLO MANGA CORTA 100% ALGODÓN	PIEZA	M	BLANCO	SI	BORDADO	7	10
ESTADO DE MÉXICO	TOLUCA	11	EDUCACIÓN PÚBLICA	L5X	COLEGIO NACIONAL DE EDUCACIÓN PROFESIONAL TÉCNICA	70	PLYP06	PLAYERA TIPO POLO MANGA CORTA 100% ALGODÓN	PIEZA	G	ROJO	SI	BORDADO	8	12
ESTADO DE MÉXICO	TOLUCA	11	EDUCACIÓN PÚBLICA	L5X	COLEGIO NACIONAL DE EDUCACIÓN PROFESIONAL TÉCNICA	70	PLYP06	PLAYERA TIPO POLO MANGA CORTA 100% ALGODÓN	PIEZA	G	BLANCO	SI	BORDADO	8	12
ESTADO DE MÉXICO	TOLUCA	11	EDUCACIÓN PÚBLICA	L5X	COLEGIO NACIONAL DE EDUCACIÓN PROFESIONAL TÉCNICA	70	PLYP06	PLAYERA TIPO POLO MANGA CORTA 100% ALGODÓN	PIEZA	G	ROJO	SI	BORDADO	9	13
ESTADO DE MÉXICO	TOLUCA	11	EDUCACIÓN PÚBLICA	L5X	COLEGIO NACIONAL DE EDUCACIÓN PROFESIONAL TÉCNICA	70	PLYP06	PLAYERA TIPO POLO MANGA CORTA 100% ALGODÓN	PIEZA	G	BLANCO	SI	BORDADO	9	13
ESTADO DE MÉXICO	TOLUCA	11	EDUCACIÓN PÚBLICA	L5X	COLEGIO NACIONAL DE EDUCACIÓN PROFESIONAL TÉCNICA	70	PLYP06	PLAYERA TIPO POLO MANGA CORTA 100% ALGODÓN	PIEZA	M	ROJO	SI	BORDADO	9	13
ESTADO DE MÉXICO	TOLUCA	11	EDUCACIÓN PÚBLICA	L5X	COLEGIO NACIONAL DE EDUCACIÓN PROFESIONAL TÉCNICA	70	PLYP06	PLAYERA TIPO POLO MANGA CORTA 100% ALGODÓN	PIEZA	M	BLANCO	SI	BORDADO	9	13
ESTADO DE MÉXICO	TOLUCA	11	EDUCACIÓN PÚBLICA	L5X	COLEGIO NACIONAL DE EDUCACIÓN PROFESIONAL TÉCNICA	70	PLYP06	PLAYERA TIPO POLO MANGA CORTA 100% ALGODÓN	PIEZA	M	ROJO	SI	BORDADO	10	14
ESTADO DE MÉXICO	TOLUCA	11	EDUCACIÓN PÚBLICA	L5X	COLEGIO NACIONAL DE EDUCACIÓN PROFESIONAL TÉCNICA	70	PLYP06	PLAYERA TIPO POLO MANGA CORTA 100% ALGODÓN	PIEZA	M	BLANCO	SI	BORDADO	10	14
ESTADO DE MÉXICO	TOLUCA	11	EDUCACIÓN PÚBLICA	L5X	COLEGIO NACIONAL DE EDUCACIÓN PROFESIONAL TÉCNICA	70	PLYP06	PLAYERA TIPO POLO MANGA CORTA 100% ALGODÓN	PIEZA	M	ROJO	SI	BORDADO	12	17
ESTADO DE MÉXICO	TOLUCA	11	EDUCACIÓN PÚBLICA	L5X	COLEGIO NACIONAL DE EDUCACIÓN PROFESIONAL TÉCNICA	70	PLYP06	PLAYERA TIPO POLO MANGA CORTA 100% ALGODÓN	PIEZA	M	BLANCO	SI	BORDADO	12	17
ESTADO DE MÉXICO	TOLUCA	11	EDUCACIÓN PÚBLICA	L5X	COLEGIO NACIONAL DE EDUCACIÓN PROFESIONAL TÉCNICA	70	PLYP06	PLAYERA TIPO POLO MANGA CORTA 100% ALGODÓN	PIEZA	G	ROJO	SI	BORDADO	17	24
ESTADO DE MÉXICO	TOLUCA	11	EDUCACIÓN PÚBLICA	L5X	COLEGIO NACIONAL DE EDUCACIÓN PROFESIONAL TÉCNICA	70	PLYP06	PLAYERA TIPO POLO MANGA CORTA 100% ALGODÓN	PIEZA	G	BLANCO	SI	BORDADO	17	24
ESTADO DE MÉXICO	TOLUCA	11	EDUCACIÓN PÚBLICA	L5X	COLEGIO NACIONAL DE EDUCACIÓN PROFESIONAL TÉCNICA	70	PLYP06	PLAYERA TIPO POLO MANGA CORTA 100% ALGODÓN	PIEZA	FG	BLANCO	SI	BORDADO	1200	1680
ESTADO DE MÉXICO	TOLUCA	11	EDUCACIÓN PÚBLICA	L5X	COLEGIO NACIONAL DE EDUCACIÓN PROFESIONAL TÉCNICA	70	PLYP06	PLAYERA TIPO POLO MANGA CORTA 100% ALGODÓN	PIEZA	CH	BLANCO	SI	BORDADO	1250	1750
ESTADO DE MÉXICO	TOLUCA	11	EDUCACIÓN PÚBLICA	L5X	COLEGIO NACIONAL DE EDUCACIÓN PROFESIONAL TÉCNICA	70	PLYP06	PLAYERA TIPO POLO MANGA CORTA 100% ALGODÓN	PIEZA	G	BLANCO	SI	BORDADO	2200	3080
ESTADO DE MÉXICO	TOLUCA	11	EDUCACIÓN PÚBLICA	L5X	COLEGIO NACIONAL DE EDUCACIÓN PROFESIONAL TÉCNICA	70	PLYP06	PLAYERA TIPO POLO MANGA CORTA 100% ALGODÓN	PIEZA	M	BLANCO	SI	BORDADO	2600	3640
QUERETARO	EL MARQUES	10	ECONOMÍA	K2H	CENTRO NACIONAL DE METROLOGÍA	70	PLYP06	PLAYERA TIPO POLO MANGA CORTA 100% ALGODÓN	PIEZA	M	AZUL CIELO	SI	Bordado	3	3
QUERETARO	EL MARQUES	10	ECONOMÍA	K2H	CENTRO NACIONAL DE METROLOGÍA	70	PLYP06	PLAYERA TIPO POLO MANGA CORTA 100% ALGODÓN	PIEZA	M	AZUL MARINO	SI	Bordado	9	9
QUERETARO	EL MARQUES	10	ECONOMÍA	K2H	CENTRO NACIONAL DE METROLOGÍA	70	PLYP06	PLAYERA TIPO POLO MANGA CORTA 100% ALGODÓN	PIEZA	G	AZUL MARINO	SI	Bordado	2	2
QUERETARO	EL MARQUES	10	ECONOMÍA	K2H	CENTRO NACIONAL DE METROLOGÍA	70	PLYP06	PLAYERA TIPO POLO MANGA CORTA 100% ALGODÓN	PIEZA	FG	AZUL MARINO	SI	Bordado	1	1
QUERETARO	EL MARQUES	10	ECONOMÍA	K2H	CENTRO NACIONAL DE METROLOGÍA	70	PLYP06	PLAYERA TIPO POLO MANGA CORTA 100% ALGODÓN	PIEZA	FG	AZUL CIELO	SI	Bordado	1	1
QUERETARO	EL MARQUES	10	ECONOMÍA	K2H	CENTRO NACIONAL DE METROLOGÍA	70	PLYP06	PLAYERA TIPO POLO MANGA CORTA 100% ALGODÓN	PIEZA	FFG	AZUL MARINO	SI	Bordado	1	1
QUERETARO	EL MARQUES	10	ECONOMÍA	K2H	CENTRO NACIONAL DE METROLOGÍA	70	PLYP06	PLAYERA TIPO POLO MANGA CORTA 100% ALGODÓN	PIEZA	FFG	AZUL CIELO	SI	Bordado	1	1
ESTADO DE MÉXICO	TLALNEPANTLA DE BAZ	11	EDUCACIÓN PÚBLICA	MDA	INSTITUTO NACIONAL PARA LA EDUCACIÓN DE LOS ADULTOS	70	PLYP06	PLAYERA TIPO POLO MANGA CORTA 100% ALGODÓN	PIEZA	G	GRIS OXFORD	SI	BORDADO	18	18
ESTADO DE MÉXICO	TLALNEPANTLA DE BAZ	11	EDUCACIÓN PÚBLICA	MDA	INSTITUTO NACIONAL PARA LA EDUCACIÓN DE LOS ADULTOS	70	PLYP06	PLAYERA TIPO POLO MANGA CORTA 100% ALGODÓN	PIEZA	M	VINO	SI	BORDADO	6	6
ESTADO DE MÉXICO	TLALNEPANTLA DE BAZ	11	EDUCACIÓN PÚBLICA	MDA	INSTITUTO NACIONAL PARA LA EDUCACIÓN DE LOS ADULTOS	70	PLYP06	PLAYERA TIPO POLO MANGA CORTA 100% ALGODÓN	PIEZA	G	VINO	SI	BORDADO	10	10
CIUDAD DE MÉXICO	IZTACALCO	15	DESARROLLO AGRARIO, TERRITORIAL Y URBANO	100	SECRETARÍA DEL DESARROLLO AGRARIO, TERRITORIAL Y URBANO	70	PLYP06	PLAYERA TIPO POLO MANGA CORTA 100% ALGODÓN	PIEZA	CH	BLANCO	SI	BORDADO	4	10
CIUDAD DE MÉXICO	IZTACALCO	15	DESARROLLO AGRARIO, TERRITORIAL Y URBANO	100	SECRETARÍA DEL DESARROLLO AGRARIO, TERRITORIAL Y URBANO	70	PLYP06	PLAYERA TIPO POLO MANGA CORTA 100% ALGODÓN	PIEZA	M	BLANCO	SI	BORDADO	10	25
CIUDAD DE MÉXICO	IZTACALCO	15	DESARROLLO AGRARIO, TERRITORIAL Y URBANO	100	SECRETARÍA DEL DESARROLLO AGRARIO, TERRITORIAL Y URBANO	70	PLYP06	PLAYERA TIPO POLO MANGA CORTA 100% ALGODÓN	PIEZA	G	BLANCO	SI	BORDADO	10	25
CIUDAD DE MÉXICO	IZTACALCO	15	DESARROLLO AGRARIO, TERRITORIAL Y URBANO	100	SECRETARÍA DEL DESARROLLO AGRARIO, TERRITORIAL Y URBANO	70	PLYP06	PLAYERA TIPO POLO MANGA CORTA 100% ALGODÓN	PIEZA	FG	BLANCO	SI	BORDADO	4	10
MORELOS	CUERNAVACA	18	ENERGÍA	T0K	INSTITUTO NACIONAL DE ELECTRICIDAD Y ENERGÍAS LIMPIAS	70	PLYP06	PLAYERA TIPO POLO MANGA CORTA 100% ALGODÓN	PIEZA	FCH	GRIS	SI	BORDADO	8	8
MORELOS	CUERNAVACA	18	ENERGÍA	T0K	INSTITUTO NACIONAL DE ELECTRICIDAD Y ENERGÍAS LIMPIAS	70	PLYP06	PLAYERA TIPO POLO MANGA CORTA 100% ALGODÓN	PIEZA	CH	GRIS	SI	BORDADO	36	36
MORELOS	CUERNAVACA	18	ENERGÍA	T0K	INSTITUTO NACIONAL DE ELECTRICIDAD Y ENERGÍAS LIMPIAS	70	PLYP06	PLAYERA TIPO POLO MANGA CORTA 100% ALGODÓN	PIEZA	M	GRIS	SI	BORDADO	54	64
MORELOS	CUERNAVACA	18	ENERGÍA	T0K	INSTITUTO NACIONAL DE ELECTRICIDAD Y ENERGÍAS LIMPIAS	70	PLYP06	PLAYERA TIPO POLO MANGA CORTA 100% ALGODÓN	PIEZA	G	GRIS	SI	BORDADO	50	76
MORELOS	CUERNAVACA	18	ENERGÍA	T0K	INSTITUTO NACIONAL DE ELECTRICIDAD Y ENERGÍAS LIMPIAS	70	PLYP06	PLAYERA TIPO POLO MANGA CORTA 100% ALGODÓN	PIEZA	FG	GRIS	SI	BORDADO	4	4
MORELOS	CUERNAVACA	18	ENERGÍA	T0K	INSTITUTO NACIONAL DE ELECTRICIDAD Y ENERGÍAS LIMPIAS	70	PLYP06	PLAYERA TIPO POLO MANGA CORTA 100% ALGODÓN	PIEZA	CH	AZUL MARINO	SI	BORDADO	4	4
MORELOS	CUERNAVACA	18	ENERGÍA	T0K	INSTITUTO NACIONAL DE ELECTRICIDAD Y ENERGÍAS LIMPIAS	70	PLYP06	PLAYERA TIPO POLO MANGA CORTA 100% ALGODÓN	PIEZA	M	AZUL MARINO	SI	BORDADO	10	20
MORELOS	CUERNAVACA	18	ENERGÍA	T0K	INSTITUTO NACIONAL DE ELECTRICIDAD Y ENERGÍAS LIMPIAS	70	PLYP06	PLAYERA TIPO POLO MANGA CORTA 100% ALGODÓN	PIEZA	G	AZUL MARINO	SI	BORDADO	8	8
MORELOS	CUERNAVACA	18	ENERGÍA	T0K	INSTITUTO NACIONAL DE ELECTRICIDAD Y ENERGÍAS LIMPIAS	70	PLYP06	PLAYERA TIPO POLO MANGA CORTA 100% ALGODÓN	PIEZA	FG	AZUL MARINO	SI	BORDADO	8	8
MORELOS	CUERNAVACA	18	ENERGÍA	T0K	INSTITUTO NACIONAL DE ELECTRICIDAD Y ENERGÍAS LIMPIAS	70	PLYP06	PLAYERA TIPO POLO MANGA CORTA 100% ALGODÓN	PIEZA	M	BLANCO	SI	BORDADO	4	4
MORELOS	CUERNAVACA	18	ENERGÍA	T0K	INSTITUTO NACIONAL DE ELECTRICIDAD Y ENERGÍAS LIMPIAS	70	PLYP06	PLAYERA TIPO POLO MANGA CORTA 100% ALGODÓN	PIEZA	G	BLANCO	SI	BORDADO	12	12
MORELOS	CUERNAVACA	18	ENERGÍA	T0K	INSTITUTO NACIONAL DE ELECTRICIDAD Y ENERGÍAS LIMPIAS	70	PLYP06	PLAYERA TIPO POLO MANGA CORTA 100% ALGODÓN	PIEZA	FG	BLANCO	SI	BORDADO	4	4
CIUDAD DE MÉXICO	BENITO JUÁREZ	20	BIENESTAR	V0Z	CONSEJO NACIONAL DE EVALUACIÓN DE LA POLÍTICA DE DESARROLLO SOCIAL	70	PLYP06	PLAYERA TIPO POLO MANGA CORTA 100% ALGODÓN	PIEZA	FCH	BLANCO	SI	BORDADO	4	10
CIUDAD DE MÉXICO	BENITO JUÁREZ	20	BIENESTAR	V0Z	CONSEJO NACIONAL DE EVALUACIÓN DE LA POLÍTICA DE DESARROLLO SOCIAL	70	PLYP06	PLAYERA TIPO POLO MANGA CORTA 100% ALGODÓN	PIEZA	CH	BLANCO	SI	BORDADO	16	40
CIUDAD DE MÉXICO	BENITO JUÁREZ	20	BIENESTAR	V0Z	CONSEJO NACIONAL DE EVALUACIÓN DE LA POLÍTICA DE DESARROLLO SOCIAL	70	PLYP06	PLAYERA TIPO POLO MANGA CORTA 100% ALGODÓN	PIEZA	M	BLANCO	SI	BORDADO	36	90
CIUDAD DE MÉXICO	BENITO JUÁREZ	20	BIENESTAR	V0Z	CONSEJO NACIONAL DE EVALUACIÓN DE LA POLÍTICA DE DESARROLLO SOCIAL	70	PLYP06	PLAYERA TIPO POLO MANGA CORTA 100% ALGODÓN	PIEZA	G	BLANCO	SI	BORDADO	20	50
CIUDAD DE MÉXICO	BENITO JUÁREZ	20	BIENESTAR	V0Z	CONSEJO NACIONAL DE EVALUACIÓN DE LA POLÍTICA DE DESARROLLO SOCIAL	70	PLYP06	PLAYERA TIPO POLO MANGA CORTA 100% ALGODÓN	PIEZA	FG	BLANCO	SI	BORDADO	8	20
CIUDAD DE MÉXICO	BENITO JUÁREZ	20	BIENESTAR	V0Z	CONSEJO NACIONAL DE EVALUACIÓN DE LA POLÍTICA DE DESARROLLO SOCIAL	70	PLYP06	PLAYERA TIPO POLO MANGA CORTA 100% ALGODÓN	PIEZA	FFG	BLANCO	SI	BORDADO	3	6
CIUDAD DE MÉXICO	BENITO JUÁREZ	20	BIENESTAR	V0Z	CONSEJO NACIONAL DE EVALUACIÓN DE LA POLÍTICA DE DESARROLLO SOCIAL	70	PLYP06	PLAYERA TIPO POLO MANGA CORTA 100% ALGODÓN	PIEZA	FFFG	BLANCO	SI	BORDADO	3	5
CIUDAD DE MÉXICO	BENITO JUAREZ	45	COMISIÓN REGULADORA DE	100	COMISION REGULADORA DE ENERGIA	70	PLYP06	PLAYERA TIPO POLO MANGA CORTA 100% ALGODÓN	PIEZA	CH	AZUL MARINO	SI	BORDADO	2	3
CIUDAD DE MÉXICO	BENITO JUAREZ	45	COMISIÓN REGULADORA DE	100	COMISION REGULADORA DE ENERGIA	70	PLYP06	PLAYERA TIPO POLO MANGA CORTA 100% ALGODÓN	PIEZA	M	AZUL MARINO	SI	BORDADO	6	9
CIUDAD DE MÉXICO	BENITO JUAREZ	45	COMISIÓN REGULADORA DE	100	COMISION REGULADORA DE ENERGIA	70	PLYP06	PLAYERA TIPO POLO MANGA CORTA 100% ALGODÓN	PIEZA	G	AZUL MARINO	SI	BORDADO	4	6
CIUDAD DE MÉXICO	BENITO JUAREZ	45	COMISIÓN REGULADORA DE	100	COMISION REGULADORA DE ENERGIA	70	PLYP06	PLAYERA TIPO POLO MANGA CORTA 100% ALGODÓN	PIEZA	FG	AZUL MARINO	SI	BORDADO	6	9
CIUDAD DE MÉXICO	TLALPAN	51	INSTITUTO DE SEGURIDAD Y SERVICIOS SOCIALES DE LOS TRABAJADORES DEL ESTADO	GYN	INSTITUTO DE SEGURIDAD Y SERVICIOS SOCIALES DE LOS TRABAJADORES DEL ESTADO	70	PLYP06	PLAYERA TIPO POLO MANGA CORTA 100% ALGODÓN	PIEZA	FCH	AZUL CIELO	SI	BORDADO	29	42
CIUDAD DE MÉXICO	TLALPAN	51	INSTITUTO DE SEGURIDAD Y SERVICIOS SOCIALES DE LOS TRABAJADORES DEL ESTADO	GYN	INSTITUTO DE SEGURIDAD Y SERVICIOS SOCIALES DE LOS TRABAJADORES DEL ESTADO	70	PLYP06	PLAYERA TIPO POLO MANGA CORTA 100% ALGODÓN	PIEZA	FCH	AZUL CIELO	SI	BORDADO	66	97
CIUDAD DE MÉXICO	TLALPAN	51	INSTITUTO DE SEGURIDAD Y SERVICIOS SOCIALES DE LOS TRABAJADORES DEL ESTADO	GYN	INSTITUTO DE SEGURIDAD Y SERVICIOS SOCIALES DE LOS TRABAJADORES DEL ESTADO	70	PLYP06	PLAYERA TIPO POLO MANGA CORTA 100% ALGODÓN	PIEZA	CH	AZUL CIELO	SI	BORDADO	143	210
CIUDAD DE MÉXICO	TLALPAN	51	INSTITUTO DE SEGURIDAD Y SERVICIOS SOCIALES DE LOS TRABAJADORES DEL ESTADO	GYN	INSTITUTO DE SEGURIDAD Y SERVICIOS SOCIALES DE LOS TRABAJADORES DEL ESTADO	70	PLYP06	PLAYERA TIPO POLO MANGA CORTA 100% ALGODÓN	PIEZA	CH	AZUL CIELO	SI	BORDADO	277	408
CIUDAD DE MÉXICO	TLALPAN	51	INSTITUTO DE SEGURIDAD Y SERVICIOS SOCIALES DE LOS TRABAJADORES DEL ESTADO	GYN	INSTITUTO DE SEGURIDAD Y SERVICIOS SOCIALES DE LOS TRABAJADORES DEL ESTADO	70	PLYP06	PLAYERA TIPO POLO MANGA CORTA 100% ALGODÓN	PIEZA	M	AZUL CIELO	SI	BORDADO	235	344
CIUDAD DE MÉXICO	TLALPAN	51	INSTITUTO DE SEGURIDAD Y SERVICIOS SOCIALES DE LOS TRABAJADORES DEL ESTADO	GYN	INSTITUTO DE SEGURIDAD Y SERVICIOS SOCIALES DE LOS TRABAJADORES DEL ESTADO	70	PLYP06	PLAYERA TIPO POLO MANGA CORTA 100% ALGODÓN	PIEZA	M	AZUL CIELO	SI	BORDADO	130	190
CIUDAD DE MÉXICO	TLALPAN	51	INSTITUTO DE SEGURIDAD Y SERVICIOS SOCIALES DE LOS TRABAJADORES DEL ESTADO	GYN	INSTITUTO DE SEGURIDAD Y SERVICIOS SOCIALES DE LOS TRABAJADORES DEL ESTADO	70	PLYP06	PLAYERA TIPO POLO MANGA CORTA 100% ALGODÓN	PIEZA	G	AZUL CIELO	SI	BORDADO	81	119
CIUDAD DE MÉXICO	TLALPAN	51	INSTITUTO DE SEGURIDAD Y SERVICIOS SOCIALES DE LOS TRABAJADORES DEL ESTADO	GYN	INSTITUTO DE SEGURIDAD Y SERVICIOS SOCIALES DE LOS TRABAJADORES DEL ESTADO	70	PLYP06	PLAYERA TIPO POLO MANGA CORTA 100% ALGODÓN	PIEZA	G	AZUL CIELO	SI	BORDADO	35	52
CIUDAD DE MÉXICO	TLALPAN	51	INSTITUTO DE SEGURIDAD Y SERVICIOS SOCIALES DE LOS TRABAJADORES DEL ESTADO	GYN	INSTITUTO DE SEGURIDAD Y SERVICIOS SOCIALES DE LOS TRABAJADORES DEL ESTADO	70	PLYP06	PLAYERA TIPO POLO MANGA CORTA 100% ALGODÓN	PIEZA	FG	AZUL CIELO	SI	BORDADO	21	31
CIUDAD DE MÉXICO	TLALPAN	51	INSTITUTO DE SEGURIDAD Y SERVICIOS SOCIALES DE LOS TRABAJADORES DEL ESTADO	GYN	INSTITUTO DE SEGURIDAD Y SERVICIOS SOCIALES DE LOS TRABAJADORES DEL ESTADO	70	PLYP06	PLAYERA TIPO POLO MANGA CORTA 100% ALGODÓN	PIEZA	FG	AZUL CIELO	SI	BORDADO	10	14
CIUDAD DE MÉXICO	TLALPAN	51	INSTITUTO DE SEGURIDAD Y SERVICIOS SOCIALES DE LOS TRABAJADORES DEL ESTADO	GYN	INSTITUTO DE SEGURIDAD Y SERVICIOS SOCIALES DE LOS TRABAJADORES DEL ESTADO	70	PLYP06	PLAYERA TIPO POLO MANGA CORTA 100% ALGODÓN	PIEZA	FFG	AZUL CIELO	SI	BORDADO	6	9
CIUDAD DE MÉXICO	TLALPAN	51	INSTITUTO DE SEGURIDAD Y SERVICIOS SOCIALES DE LOS TRABAJADORES DEL ESTADO	GYN	INSTITUTO DE SEGURIDAD Y SERVICIOS SOCIALES DE LOS TRABAJADORES DEL ESTADO	70	PLYP06	PLAYERA TIPO POLO MANGA CORTA 100% ALGODÓN	PIEZA	FFFG	AZUL CIELO	SI	BORDADO	5	6
CIUDAD DE MÉXICO	TLALPAN	12	SALUD	NBB	HOSPITAL GENERAL "DR. MANUEL GEA	70	PLYP06	PLAYERA TIPO POLO MANGA CORTA 100% ALGODÓN	PIEZA	CH	AZUL MARINO	NO	NO APLICA	9	22
CIUDAD DE MÉXICO	TLALPAN	12	SALUD	NBB	HOSPITAL GENERAL "DR. MANUEL GEA	70	PLYP06	PLAYERA TIPO POLO MANGA CORTA 100% ALGODÓN	PIEZA	FFFG	AZUL MARINO	NO	NO APLICA	2	4
CIUDAD DE MÉXICO	TLALPAN	12	SALUD	NBB	HOSPITAL GENERAL "DR. MANUEL GEA	70	PLYP06	PLAYERA TIPO POLO MANGA CORTA 100% ALGODÓN	PIEZA	FG	AZUL MARINO	NO	NO APLICA	5	12
CIUDAD DE MÉXICO	TLALPAN	12	SALUD	NBB	HOSPITAL GENERAL "DR. MANUEL GEA	70	PLYP06	PLAYERA TIPO POLO MANGA CORTA 100% ALGODÓN	PIEZA	G	AZUL MARINO	NO	NO APLICA	8	20
CIUDAD DE MÉXICO	TLALPAN	12	SALUD	NBB	HOSPITAL GENERAL "DR. MANUEL GEA	70	PLYP06	PLAYERA TIPO POLO MANGA CORTA 100% ALGODÓN	PIEZA	M	AZUL MARINO	NO	NO APLICA	10	24
CIUDAD DE MÉXICO	TLALPAN	12	SALUD	NCG	INSTITUTO NACIONAL DE CIENCIAS MÉDICAS Y NUTRICIÓN SALVADOR ZUBIRÁN	70	PLYP06	PLAYERA TIPO POLO MANGA CORTA 100% ALGODÓN	PIEZA	CH	AZUL MARINO	SI	BORDADO	12	30
CIUDAD DE MÉXICO	TLALPAN	12	SALUD	NCG	INSTITUTO NACIONAL DE CIENCIAS MÉDICAS Y NUTRICIÓN SALVADOR ZUBIRÁN	70	PLYP06	PLAYERA TIPO POLO MANGA CORTA 100% ALGODÓN	PIEZA	M	AZUL MARINO	SI	BORDADO	27	68
CIUDAD DE MÉXICO	TLALPAN	12	SALUD	NCG	INSTITUTO NACIONAL DE CIENCIAS MÉDICAS Y NUTRICIÓN SALVADOR ZUBIRÁN	70	PLYP06	PLAYERA TIPO POLO MANGA CORTA 100% ALGODÓN	PIEZA	G	AZUL MARINO	SI	BORDADO	141	355
CIUDAD DE MÉXICO	TLALPAN	12	SALUD	NCG	INSTITUTO NACIONAL DE CIENCIAS MÉDICAS Y NUTRICIÓN SALVADOR ZUBIRÁN	70	PLYP06	PLAYERA TIPO POLO MANGA CORTA 100% ALGODÓN	PIEZA	FG	AZUL MARINO	SI	BORDADO	42	106
CIUDAD DE MÉXICO	TLALPAN	12	SALUD	NCG	INSTITUTO NACIONAL DE CIENCIAS MÉDICAS Y NUTRICIÓN SALVADOR ZUBIRÁN	70	PLYP06	PLAYERA TIPO POLO MANGA CORTA 100% ALGODÓN	PIEZA	FFG	AZUL MARINO	SI	BORDADO	9	23
CIUDAD DE MÉXICO	TLALPAN	12	SALUD	NCG	INSTITUTO NACIONAL DE CIENCIAS MÉDICAS Y NUTRICIÓN SALVADOR ZUBIRÁN	70	PLYP06	PLAYERA TIPO POLO MANGA CORTA 100% ALGODÓN	PIEZA	CH	AZUL CIELO	SI	BORDADO	15	38
CIUDAD DE MÉXICO	TLALPAN	12	SALUD	NCG	INSTITUTO NACIONAL DE CIENCIAS MÉDICAS Y NUTRICIÓN SALVADOR ZUBIRÁN	70	PLYP06	PLAYERA TIPO POLO MANGA CORTA 100% ALGODÓN	PIEZA	M	AZUL CIELO	SI	BORDADO	42	106
CIUDAD DE MÉXICO	TLALPAN	12	SALUD	NCG	INSTITUTO NACIONAL DE CIENCIAS MÉDICAS Y NUTRICIÓN SALVADOR ZUBIRÁN	70	PLYP06	PLAYERA TIPO POLO MANGA CORTA 100% ALGODÓN	PIEZA	G	AZUL CIELO	SI	BORDADO	108	271
CIUDAD DE MÉXICO	TLALPAN	12	SALUD	NCG	INSTITUTO NACIONAL DE CIENCIAS MÉDICAS Y NUTRICIÓN SALVADOR ZUBIRÁN	70	PLYP06	PLAYERA TIPO POLO MANGA CORTA 100% ALGODÓN	PIEZA	FG	AZUL CIELO	SI	BORDADO	21	53
CIUDAD DE MÉXICO	TLALPAN	12	SALUD	NCG	INSTITUTO NACIONAL DE CIENCIAS MÉDICAS Y NUTRICIÓN SALVADOR ZUBIRÁN	70	PLYP06	PLAYERA TIPO POLO MANGA CORTA 100% ALGODÓN	PIEZA	FFG	AZUL CIELO	SI	BORDADO	3	8
CIUDAD DE MÉXICO	TLALPAN	12	SALUD	NCG	INSTITUTO NACIONAL DE CIENCIAS MÉDICAS Y NUTRICIÓN SALVADOR ZUBIRÁN	70	PLYP06	PLAYERA TIPO POLO MANGA CORTA 100% ALGODÓN	PIEZA	CH	BLANCO	SI	BORDADO	3	8
CIUDAD DE MÉXICO	TLALPAN	12	SALUD	NCG	INSTITUTO NACIONAL DE CIENCIAS MÉDICAS Y NUTRICIÓN SALVADOR ZUBIRÁN	70	PLYP06	PLAYERA TIPO POLO MANGA CORTA 100% ALGODÓN	PIEZA	M	BLANCO	SI	BORDADO	9	23
CIUDAD DE MÉXICO	TLALPAN	12	SALUD	NCG	INSTITUTO NACIONAL DE CIENCIAS MÉDICAS Y NUTRICIÓN SALVADOR ZUBIRÁN	70	PLYP06	PLAYERA TIPO POLO MANGA CORTA 100% ALGODÓN	PIEZA	G	BLANCO	SI	BORDADO	7	8
CIUDAD DE MÉXICO	TLALPAN	12	SALUD	NCG	INSTITUTO NACIONAL DE CIENCIAS MÉDICAS Y NUTRICIÓN SALVADOR ZUBIRÁN	70	PLYP06	PLAYERA TIPO POLO MANGA CORTA 100% ALGODÓN	PIEZA	FG	BLANCO	SI	BORDADO	5	13
CIUDAD DE MÉXICO	TLALPAN	12	SALUD	NCG	INSTITUTO NACIONAL DE CIENCIAS MÉDICAS Y NUTRICIÓN SALVADOR ZUBIRÁN	70	PLYP06	PLAYERA TIPO POLO MANGA CORTA 100% ALGODÓN	PIEZA	CH	GRIS JASPE	SI	BORDADO	3	8
CIUDAD DE MÉXICO	TLALPAN	12	SALUD	NCG	INSTITUTO NACIONAL DE CIENCIAS MÉDICAS Y NUTRICIÓN SALVADOR ZUBIRÁN	70	PLYP06	PLAYERA TIPO POLO MANGA CORTA 100% ALGODÓN	PIEZA	M	GRIS JASPE	SI	BORDADO	6	15
CIUDAD DE MÉXICO	TLALPAN	12	SALUD	NCG	INSTITUTO NACIONAL DE CIENCIAS MÉDICAS Y NUTRICIÓN SALVADOR ZUBIRÁN	70	PLYP06	PLAYERA TIPO POLO MANGA CORTA 100% ALGODÓN	PIEZA	G	GRIS JASPE	SI	BORDADO	3	8
CIUDAD DE MÉXICO	TLALPAN	12	SALUD	NCG	INSTITUTO NACIONAL DE CIENCIAS MÉDICAS Y NUTRICIÓN SALVADOR ZUBIRÁN	70	PLYP06	PLAYERA TIPO POLO MANGA CORTA 100% ALGODÓN	PIEZA	FG	GRIS JASPE	SI	BORDADO	6	15
CIUDAD DE MÉXICO	TLALPAN	12	SALUD	NCG	INSTITUTO NACIONAL DE CIENCIAS MÉDICAS Y NUTRICIÓN SALVADOR ZUBIRÁN	70	PLYP06	PLAYERA TIPO POLO MANGA CORTA 100% ALGODÓN	PIEZA	FFG	GRIS JASPE	SI	BORDADO	3	8
CIUDAD DE MÉXICO	MIGUEL HIDALGO	12	SALUD	NDE	INSTITUTO NACIONAL DE PERINATOLOGÍA ISIDRO ESPINOSA DE LOS REYES	70	PLYP06	PLAYERA TIPO POLO MANGA CORTA 100% ALGODÓN	PIEZA	FCH	AZUL MARINO	SI	BORDADO	1	2
CIUDAD DE MÉXICO	MIGUEL HIDALGO	12	SALUD	NDE	INSTITUTO NACIONAL DE PERINATOLOGÍA ISIDRO ESPINOSA DE LOS REYES	70	PLYP06	PLAYERA TIPO POLO MANGA CORTA 100% ALGODÓN	PIEZA	FCH	BLANCO	SI	BORDADO	1	2
CIUDAD DE MÉXICO	MIGUEL HIDALGO	12	SALUD	NDE	INSTITUTO NACIONAL DE PERINATOLOGÍA ISIDRO ESPINOSA DE LOS REYES	70	PLYP06	PLAYERA TIPO POLO MANGA CORTA 100% ALGODÓN	PIEZA	CH	AZUL MARINO	SI	BORDADO	1	2
CIUDAD DE MÉXICO	MIGUEL HIDALGO	12	SALUD	NDE	INSTITUTO NACIONAL DE PERINATOLOGÍA ISIDRO ESPINOSA DE LOS REYES	70	PLYP06	PLAYERA TIPO POLO MANGA CORTA 100% ALGODÓN	PIEZA	CH	BLANCO	SI	BORDADO	1	2
CIUDAD DE MÉXICO	MIGUEL HIDALGO	12	SALUD	NDE	INSTITUTO NACIONAL DE PERINATOLOGÍA ISIDRO ESPINOSA DE LOS REYES	70	PLYP06	PLAYERA TIPO POLO MANGA CORTA 100% ALGODÓN	PIEZA	M	AZUL MARINO	SI	BORDADO	1	2
CIUDAD DE MÉXICO	MIGUEL HIDALGO	12	SALUD	NDE	INSTITUTO NACIONAL DE PERINATOLOGÍA ISIDRO ESPINOSA DE LOS REYES	70	PLYP06	PLAYERA TIPO POLO MANGA CORTA 100% ALGODÓN	PIEZA	M	BLANCO	SI	BORDADO	1	3
CIUDAD DE MÉXICO	MIGUEL HIDALGO	12	SALUD	NDE	INSTITUTO NACIONAL DE PERINATOLOGÍA ISIDRO ESPINOSA DE LOS REYES	70	PLYP06	PLAYERA TIPO POLO MANGA CORTA 100% ALGODÓN	PIEZA	G	AZUL MARINO	SI	BORDADO	2	6
CIUDAD DE MÉXICO	MIGUEL HIDALGO	12	SALUD	NDE	INSTITUTO NACIONAL DE PERINATOLOGÍA ISIDRO ESPINOSA DE LOS REYES	70	PLYP06	PLAYERA TIPO POLO MANGA CORTA 100% ALGODÓN	PIEZA	G	BLANCO	SI	BORDADO	2	6
MORELOS	CUERNAVACA	12	SALUD	NDY	INSTITUTO NACIONAL DE SALUD PÚBLICA	70	PLYP06	PLAYERA TIPO POLO MANGA CORTA 100% ALGODÓN	PIEZA	CH	VERDE MENTA	NO	NO APLICA	5	12
MORELOS	CUERNAVACA	12	SALUD	NDY	INSTITUTO NACIONAL DE SALUD PÚBLICA	70	PLYP06	PLAYERA TIPO POLO MANGA CORTA 100% ALGODÓN	PIEZA	[illegible]	[illegible]	[illegible]	[illegible]	[illegible]	[illegible]
MORELOS	CUERNAVACA	12	SALUD	NDY	INSTITUTO NACIONAL DE SALUD PÚBLICA	70	PLYP06	PLAYERA TIPO POLO MANGA CORTA 100% ALGODÓN	PIEZA	[illegible]	[illegible]	[illegible]	[illegible]	[illegible]	[illegible]
MORELOS	CUERNAVACA	12	SALUD	NDY	INSTITUTO NACIONAL DE SALUD PÚBLICA	70	PLYP06	PLAYERA TIPO POLO MANGA CORTA 100% ALGODÓN	PIEZA	[illegible]	[illegible]	[illegible]	[illegible]	[illegible]	[illegible]
MORELOS	CUERNAVACA	12	SALUD	NDY	INSTITUTO NACIONAL DE SALUD PÚBLICA	70	PLYP06	PLAYERA TIPO POLO MANGA CORTA 100% ALGODÓN	PIEZA	[illegible]	[illegible]	[illegible]	[illegible]	[illegible]	[illegible]
[illegible]	TAPACHULA	12	SALUD	NDY	INSTITUTO NACIONAL DE SALUD PÚBLICA	70	PLYP06	PLAYERA TIPO POLO MANGA CORTA 100% ALGODÓN	PIEZA	[illegible]	[illegible]	[illegible]	[illegible]	[illegible]	[illegible]
[illegible]	TAPACHULA	12	SALUD	NDY	INSTITUTO NACIONAL DE SALUD PÚBLICA	70	PLYP06	PLAYERA TIPO POLO MANGA CORTA 100% ALGODÓN	PIEZA	[illegible]	[illegible]	[illegible]	[illegible]	[illegible]	[illegible]
CIUDAD DE MÉXICO	BENITO JUÁREZ	12	SALUD	[illegible]	SISTEMA NACIONAL PARA EL DESARROLLO INTEGRAL DE LA FAMILIA	70	PLYP06	PLAYERA TIPO POLO MANGA CORTA 100% ALGODÓN	PIEZA	[illegible]	VINO	[illegible]	[illegible]	[illegible]	[illegible]
CIUDAD DE MÉXICO	BENITO JUÁREZ	12	SALUD	[illegible]	SISTEMA NACIONAL PARA EL DESARROLLO INTEGRAL DE LA FAMILIA	70	PLYP06	PLAYERA TIPO POLO MANGA CORTA 100% ALGODÓN	PIEZA	[illegible]	VINO	[illegible]	[illegible]	[illegible]	[illegible]
CIUDAD DE MÉXICO	BENITO JUÁREZ	12	SALUD	[illegible]	SISTEMA NACIONAL PARA EL DESARROLLO INTEGRAL DE LA FAMILIA	70	PLYP06	PLAYERA TIPO POLO MANGA CORTA 100% ALGODÓN	PIEZA	[illegible]	VINO	[illegible]	[illegible]	[illegible]	[illegible]
CIUDAD DE MÉXICO	BENITO JUÁREZ	12	SALUD	[illegible]	SISTEMA NACIONAL PARA EL DESARROLLO INTEGRAL DE LA FAMILIA	70	PLYP06	PLAYERA TIPO POLO MANGA CORTA 100% ALGODÓN	PIEZA	[illegible]	VINO	[illegible]	[illegible]	[illegible]	[illegible]
CIUDAD DE MÉXICO	BENITO JUÁREZ	12	SALUD	[illegible]	SISTEMA NACIONAL PARA EL DESARROLLO INTEGRAL DE LA FAMILIA	70	PLYP06	PLAYERA TIPO POLO MANGA CORTA 100% ALGODÓN	PIEZA	[illegible]	VINO	[illegible]	[illegible]	[illegible]	[illegible]
CIUDAD DE MÉXICO	BENITO JUÁREZ	12	SALUD	[illegible]	SISTEMA NACIONAL PARA EL DESARROLLO INTEGRAL DE LA FAMILIA	70	PLYP06	PLAYERA TIPO POLO MANGA CORTA 100% ALGODÓN	PIEZA	[illegible]	VINO	[illegible]	[illegible]	[illegible]	[illegible]
CIUDAD DE MÉXICO	BENITO JUÁREZ	12	SALUD	[illegible]	SISTEMA NACIONAL PARA EL DESARROLLO INTEGRAL DE LA FAMILIA	70	PLYP06	PLAYERA TIPO POLO MANGA CORTA 100% ALGODÓN	PIEZA	[illegible]	VINO	[illegible]	[illegible]	[illegible]	[illegible]
CIUDAD DE MÉXICO	BENITO JUÁREZ	12	SALUD	[illegible]	SISTEMA NACIONAL PARA EL DESARROLLO INTEGRAL DE LA FAMILIA	70	PLYP06	PLAYERA TIPO POLO MANGA CORTA 100% ALGODÓN	PIEZA	[illegible]	VINO	[illegible]	[illegible]	[illegible]	[illegible]
CIUDAD DE MÉXICO	BENITO JUÁREZ	12	SALUD	[illegible]	SISTEMA NACIONAL PARA EL DESARROLLO INTEGRAL DE LA FAMILIA	70	PLYP06	PLAYERA TIPO POLO MANGA CORTA 100% ALGODÓN	PIEZA	[illegible]	VINO	[illegible]	[illegible]	[illegible]	[illegible]
CIUDAD DE MÉXICO	BENITO JUÁREZ	12	SALUD	[illegible]	SISTEMA NACIONAL PARA EL DESARROLLO INTEGRAL DE LA FAMILIA	70	PLYP06	PLAYERA TIPO POLO MANGA CORTA 100% ALGODÓN	PIEZA	[illegible]	VINO	[illegible]	[illegible]	[illegible]	[illegible]
JALISCO	TEPATITLÁN DE MORELOS	8	AGRICULTURA Y DESARROLLO RURAL	JAG	INSTITUTO NACIONAL DE INVESTIGACIONES FORESTALES, AGRÍCOLAS Y PECUARIAS	70	PLYP06	PLAYERA TIPO POLO MANGA CORTA 100% ALGODÓN	PIEZA	[illegible]	[illegible]	[illegible]	[illegible]	[illegible]	[illegible]
JALISCO	TEPATITLÁN DE MORELOS	8	AGRICULTURA Y DESARROLLO RURAL	JAG	INSTITUTO NACIONAL DE INVESTIGACIONES FORESTALES, AGRÍCOLAS Y PECUARIAS	70	PLYP06	PLAYERA TIPO POLO MANGA CORTA 100% ALGODÓN	PIEZA	[illegible]	[illegible]	[illegible]	[illegible]	[illegible]	[illegible]
JALISCO	TEPATITLÁN DE MORELOS	8	AGRICULTURA Y DESARROLLO RURAL	JAG	INSTITUTO NACIONAL DE INVESTIGACIONES FORESTALES, AGRÍCOLAS Y PECUARIAS	70	PLYP06	PLAYERA TIPO POLO MANGA CORTA 100% ALGODÓN	PIEZA	[illegible]	[illegible]	[illegible]	[illegible]	[illegible]	[illegible]
AGUASCALIENTES	PABELLÓN DE ARTEAGA	8	AGRICULTURA Y DESARROLLO RURAL	JAG	INSTITUTO NACIONAL DE INVESTIGACIONES FORESTALES, AGRÍCOLAS Y PECUARIAS	70	PLYP06	PLAYERA TIPO POLO MANGA CORTA 100% ALGODÓN	PIEZA	[illegible]	AZUL	[illegible]	[illegible]	[illegible]	[illegible]
ZACATECAS	CALERA	8	AGRICULTURA Y DESARROLLO RURAL	JAG	INSTITUTO NACIONAL DE INVESTIGACIONES FORESTALES, AGRÍCOLAS Y PECUARIAS	70	PLYP06	PLAYERA TIPO POLO MANGA CORTA 100% ALGODÓN	PIEZA	[illegible]	[illegible]	[illegible]	[illegible]	[illegible]	[illegible]
ZACATECAS	CALERA	8	AGRICULTURA Y DESARROLLO RURAL	JAG	INSTITUTO NACIONAL DE INVESTIGACIONES FORESTALES, AGRÍCOLAS Y PECUARIAS	70	PLYP06	PLAYERA TIPO POLO MANGA CORTA 100% ALGODÓN	PIEZA	[illegible]	[illegible]	[illegible]	[illegible]	[illegible]	[illegible]
JALISCO	GUADALAJARA	8	AGRICULTURA Y DESARROLLO RURAL	JAG	INSTITUTO NACIONAL DE INVESTIGACIONES FORESTALES, AGRÍCOLAS Y PECUARIAS	70	PLYP06	PLAYERA TIPO POLO MANGA CORTA 100% ALGODÓN	PIEZA	[illegible]	[illegible]	[illegible]	[illegible]	[illegible]	[illegible]
JALISCO	GUADALAJARA	8	AGRICULTURA Y DESARROLLO RURAL	JAG	INSTITUTO NACIONAL DE INVESTIGACIONES FORESTALES, AGRÍCOLAS Y PECUARIAS	70	PLYP06	PLAYERA TIPO POLO MANGA CORTA 100% ALGODÓN	PIEZA	[illegible]	[illegible]	[illegible]	[illegible]	[illegible]	[illegible]
JALISCO	GUADALAJARA	8	AGRICULTURA Y DESARROLLO RURAL	JAG	INSTITUTO NACIONAL DE INVESTIGACIONES FORESTALES, AGRÍCOLAS Y PECUARIAS	70	PLYP06	PLAYERA TIPO POLO MANGA CORTA 100% ALGODÓN	PIEZA	[illegible]	[illegible]	[illegible]	[illegible]	[illegible]	[illegible]
JALISCO	GUADALAJARA	8	AGRICULTURA Y DESARROLLO RURAL	JAG	INSTITUTO NACIONAL DE INVESTIGACIONES FORESTALES, AGRÍCOLAS Y PECUARIAS	70	PLYP06	PLAYERA TIPO POLO MANGA CORTA 100% ALGODÓN	PIEZA	[illegible]	[illegible]	[illegible]	[illegible]	[illegible]	[illegible]
JALISCO	GUADALAJARA	8	AGRICULTURA Y DESARROLLO RURAL	JAG	INSTITUTO NACIONAL DE INVESTIGACIONES FORESTALES, AGRÍCOLAS Y PECUARIAS	70	PLYP06	PLAYERA TIPO POLO MANGA CORTA 100% ALGODÓN	PIEZA	[illegible]	[illegible]	[illegible]	[illegible]	[illegible]	[illegible]
JALISCO	GUADALAJARA	8	AGRICULTURA Y DESARROLLO RURAL	JAG	INSTITUTO NACIONAL DE INVESTIGACIONES FORESTALES, AGRÍCOLAS Y PECUARIAS	70	PLYP06	PLAYERA TIPO POLO MANGA CORTA 100% ALGODÓN	PIEZA	[illegible]	[illegible]	[illegible]	[illegible]	[illegible]	[illegible]
JALISCO	GUADALAJARA	8	AGRICULTURA Y DESARROLLO RURAL	JAG	INSTITUTO NACIONAL DE INVESTIGACIONES FORESTALES, AGRÍCOLAS Y PECUARIAS	70	PLYP06	PLAYERA TIPO POLO MANGA CORTA 100% ALGODÓN	PIEZA	[illegible]	[illegible]	[illegible]	[illegible]	[illegible]	[illegible]
JALISCO	GUADALAJARA	8	AGRICULTURA Y DESARROLLO RURAL	JAG	INSTITUTO NACIONAL DE INVESTIGACIONES FORESTALES, AGRÍCOLAS Y PECUARIAS	70	PLYP06	PLAYERA TIPO POLO MANGA CORTA 100% ALGODÓN	PIEZA	[illegible]	[illegible]	[illegible]	[illegible]	[illegible]	[illegible]
JALISCO	GUADALAJARA	8	AGRICULTURA Y DESARROLLO RURAL	JAG	INSTITUTO NACIONAL DE INVESTIGACIONES FORESTALES, AGRÍCOLAS Y PECUARIAS	70	PLYP06	PLAYERA TIPO POLO MANGA CORTA 100% ALGODÓN	PIEZA	[illegible]	[illegible]	[illegible]	[illegible]	[illegible]	[illegible]
JALISCO	GUADALAJARA	8	AGRICULTURA Y DESARROLLO RURAL	JAG	INSTITUTO NACIONAL DE INVESTIGACIONES FORESTALES, AGRÍCOLAS Y PECUARIAS	70	PLYP06	PLAYERA TIPO POLO MANGA CORTA 100% ALGODÓN	PIEZA	[illegible]	[illegible]	[illegible]	[illegible]	[illegible]	[illegible]
JALISCO	GUADALAJARA	8	AGRICULTURA Y DESARROLLO RURAL	JAG	INSTITUTO NACIONAL DE INVESTIGACIONES FORESTALES, AGRÍCOLAS Y PECUARIAS	70	PLYP06	PLAYERA TIPO POLO MANGA CORTA 100% ALGODÓN	PIEZA	[illegible]	[illegible]	[illegible]	[illegible]	[illegible]	[illegible]
JALISCO	GUADALAJARA	8	AGRICULTURA Y DESARROLLO RURAL	JAG	INSTITUTO NACIONAL DE INVESTIGACIONES FORESTALES, AGRÍCOLAS Y PECUARIAS	70	PLYP06	PLAYERA TIPO POLO MANGA CORTA 100% ALGODÓN	PIEZA	[illegible]	[illegible]	[illegible]	[illegible]	[illegible]	[illegible]
JALISCO	GUADALAJARA	8	AGRICULTURA Y DESARROLLO RURAL	JAG	INSTITUTO NACIONAL DE INVESTIGACIONES FORESTALES, AGRÍCOLAS Y PECUARIAS	70	PLYP06	PLAYERA TIPO POLO MANGA CORTA 100% ALGODÓN	PIEZA	[illegible]	[illegible]	[illegible]	[illegible]	[illegible]	[illegible]
JALISCO	GUADALAJARA	8	AGRICULTURA Y DESARROLLO RURAL	JAG	INSTITUTO NACIONAL DE INVESTIGACIONES FORESTALES, AGRÍCOLAS Y PECUARIAS	70	PLYP06	PLAYERA TIPO POLO MANGA CORTA 100% ALGODÓN	PIEZA	[illegible]	[illegible]	[illegible]	[illegible]	[illegible]	[illegible]
COAHUILA	SALTILLO	8	AGRICULTURA Y DESARROLLO RURAL	100	SECRETARÍA DE AGRICULTURA Y DESARROLLO RURAL	70	PLYP06	PLAYERA TIPO POLO MANGA CORTA 100% ALGODÓN	PIEZA	[illegible]	[illegible]	[illegible]	[illegible]	[illegible]	[illegible]
COAHUILA	SALTILLO	8	AGRICULTURA Y DESARROLLO RURAL	100	SECRETARÍA DE AGRICULTURA Y DESARROLLO RURAL	70	PLYP06	PLAYERA TIPO POLO MANGA CORTA 100% ALGODÓN	PIEZA	[illegible]	[illegible]	[illegible]	[illegible]	[illegible]	[illegible]
COAHUILA	SALTILLO	8	AGRICULTURA Y DESARROLLO RURAL	100	SECRETARÍA DE AGRICULTURA Y DESARROLLO RURAL	70	PLYP06	PLAYERA TIPO POLO MANGA CORTA 100% ALGODÓN	PIEZA	[illegible]	[illegible]	[illegible]	[illegible]	[illegible]	[illegible]
COAHUILA	SALTILLO	8	AGRICULTURA Y DESARROLLO RURAL	100	SECRETARÍA DE AGRICULTURA Y DESARROLLO RURAL	70	PLYP06	PLAYERA TIPO POLO MANGA CORTA 100% ALGODÓN	PIEZA	[illegible]	[illegible]	[illegible]	[illegible]	[illegible]	[illegible]
COAHUILA	SALTILLO	8	AGRICULTURA Y DESARROLLO RURAL	100	SECRETARÍA DE AGRICULTURA Y DESARROLLO RURAL	70	PLYP06	PLAYERA TIPO POLO MANGA CORTA 100% ALGODÓN	PIEZA	[illegible]	[illegible]	[illegible]	[illegible]	[illegible]	[illegible]
COAHUILA	SALTILLO	8	AGRICULTURA Y DESARROLLO RURAL	100	SECRETARÍA DE AGRICULTURA Y DESARROLLO RURAL	70	PLYP06	PLAYERA TIPO POLO MANGA CORTA 100% ALGODÓN	PIEZA	[illegible]	[illegible]	[illegible]	[illegible]	[illegible]	[illegible]
CIUDAD DE MÉXICO	CUAUHTÉMOC	8	AGRICULTURA Y DESARROLLO RURAL	B00	SERVICIO NACIONAL DE SANIDAD, INOCUIDAD Y CALIDAD AGROALIMENTARIA	70	PLYP06	PLAYERA TIPO POLO MANGA CORTA 100% ALGODÓN	PIEZA	[illegible]	AZUL MARINO	[illegible]	[illegible]	[illegible]	[illegible]
CIUDAD DE MÉXICO	CUAUHTÉMOC	8	AGRICULTURA Y DESARROLLO RURAL	B00	SERVICIO NACIONAL DE SANIDAD, INOCUIDAD Y CALIDAD AGROALIMENTARIA	70	PLYP06	PLAYERA TIPO POLO MANGA CORTA 100% ALGODÓN	PIEZA	[illegible]	AZUL MARINO	[illegible]	[illegible]	[illegible]	[illegible]
CIUDAD DE MÉXICO	CUAUHTÉMOC	8	AGRICULTURA Y DESARROLLO RURAL	B00	SERVICIO NACIONAL DE SANIDAD, INOCUIDAD Y CALIDAD AGROALIMENTARIA	70	PLYP06	PLAYERA TIPO POLO MANGA CORTA 100% ALGODÓN	PIEZA	[illegible]	AZUL MARINO	[illegible]	[illegible]	[illegible]	[illegible]
[illegible]	[illegible]	8	AGRICULTURA Y DESARROLLO RURAL	B00	SERVICIO NACIONAL DE SANIDAD, INOCUIDAD Y CALIDAD AGROALIMENTARIA	70	PLYP06	PLAYERA TIPO POLO MANGA CORTA 100% ALGODÓN	PIEZA	[illegible]	[illegible]	[illegible]	[illegible]	[illegible]	[illegible]

TABASCO	CENTRO	9	INFRAESTRUCTURA, COMUNICACIONES Y TRANSPORTES	JZL	AEROPUERTOS Y SERVICIOS AUXILIARES	70	PLYP06	PLAYERA TIPO POLO MANGA CORTA 100% ALGODÓN	PIEZA	CH	GRIS/VERDE	SI	BORDADO	4	4
TABASCO	CENTRO	9	INFRAESTRUCTURA, COMUNICACIONES Y TRANSPORTES	JZL	AEROPUERTOS Y SERVICIOS AUXILIARES	70	PLYP06	PLAYERA TIPO POLO MANGA CORTA 100% ALGODÓN	PIEZA	G	GRIS/VERDE	SI	BORDADO	4	4
TAMAULIPAS	GÜÉMEZ	9	INFRAESTRUCTURA, COMUNICACIONES Y TRANSPORTES	JZL	AEROPUERTOS Y SERVICIOS AUXILIARES	70	PLYP06	PLAYERA TIPO POLO MANGA CORTA 100% ALGODÓN	PIEZA	G	GRIS/VERDE	SI	BORDADO	16	16
TAMAULIPAS	GÜÉMEZ	9	INFRAESTRUCTURA, COMUNICACIONES Y TRANSPORTES	JZL	AEROPUERTOS Y SERVICIOS AUXILIARES	70	PLYP06	PLAYERA TIPO POLO MANGA CORTA 100% ALGODÓN	PIEZA	M	GRIS/VERDE	SI	BORDADO	12	12
TAMAULIPAS	GÜÉMEZ	9	INFRAESTRUCTURA, COMUNICACIONES Y TRANSPORTES	JZL	AEROPUERTOS Y SERVICIOS AUXILIARES	70	PLYP06	PLAYERA TIPO POLO MANGA CORTA 100% ALGODÓN	PIEZA	CH	BLANCO/ROJO	SI	BORDADO	4	4
TAMAULIPAS	GÜÉMEZ	9	INFRAESTRUCTURA, COMUNICACIONES Y TRANSPORTES	JZL	AEROPUERTOS Y SERVICIOS AUXILIARES	70	PLYP06	PLAYERA TIPO POLO MANGA CORTA 100% ALGODÓN	PIEZA	G	BLANCO/ROJO	SI	BORDADO	12	12
TAMAULIPAS	GÜÉMEZ	9	INFRAESTRUCTURA, COMUNICACIONES Y TRANSPORTES	JZL	AEROPUERTOS Y SERVICIOS AUXILIARES	70	PLYP06	PLAYERA TIPO POLO MANGA CORTA 100% ALGODÓN	PIEZA	M	BLANCO/ROJO	SI	BORDADO	12	12
TAMAULIPAS	MATAMOROS	9	INFRAESTRUCTURA, COMUNICACIONES Y TRANSPORTES	JZL	AEROPUERTOS Y SERVICIOS AUXILIARES	70	PLYP06	PLAYERA TIPO POLO MANGA CORTA 100% ALGODÓN	PIEZA	EG	GRIS/VERDE	SI	BORDADO	4	4
TAMAULIPAS	MATAMOROS	9	INFRAESTRUCTURA, COMUNICACIONES Y TRANSPORTES	JZL	AEROPUERTOS Y SERVICIOS AUXILIARES	70	PLYP06	PLAYERA TIPO POLO MANGA CORTA 100% ALGODÓN	PIEZA	G	GRIS/VERDE	SI	BORDADO	12	12
TAMAULIPAS	MATAMOROS	9	INFRAESTRUCTURA, COMUNICACIONES Y TRANSPORTES	JZL	AEROPUERTOS Y SERVICIOS AUXILIARES	70	PLYP06	PLAYERA TIPO POLO MANGA CORTA 100% ALGODÓN	PIEZA	M	GRIS/VERDE	SI	BORDADO	4	4
TAMAULIPAS	MATAMOROS	9	INFRAESTRUCTURA, COMUNICACIONES Y TRANSPORTES	JZL	AEROPUERTOS Y SERVICIOS AUXILIARES	70	PLYP06	PLAYERA TIPO POLO MANGA CORTA 100% ALGODÓN	PIEZA	G	BLANCO/ROJO	SI	BORDADO	12	12
TAMAULIPAS	MATAMOROS	9	INFRAESTRUCTURA, COMUNICACIONES Y TRANSPORTES	JZL	AEROPUERTOS Y SERVICIOS AUXILIARES	70	PLYP06	PLAYERA TIPO POLO MANGA CORTA 100% ALGODÓN	PIEZA	M	BLANCO/ROJO	SI	BORDADO	24	24
TAMAULIPAS	NUEVO LAREDO	9	INFRAESTRUCTURA, COMUNICACIONES Y TRANSPORTES	JZL	AEROPUERTOS Y SERVICIOS AUXILIARES	70	PLYP06	PLAYERA TIPO POLO MANGA CORTA 100% ALGODÓN	PIEZA	CH	GRIS/VERDE	SI	BORDADO	12	12
TAMAULIPAS	NUEVO LAREDO	9	INFRAESTRUCTURA, COMUNICACIONES Y TRANSPORTES	JZL	AEROPUERTOS Y SERVICIOS AUXILIARES	70	PLYP06	PLAYERA TIPO POLO MANGA CORTA 100% ALGODÓN	PIEZA	ECH	GRIS/VERDE	SI	BORDADO	4	4
TAMAULIPAS	NUEVO LAREDO	9	INFRAESTRUCTURA, COMUNICACIONES Y TRANSPORTES	JZL	AEROPUERTOS Y SERVICIOS AUXILIARES	70	PLYP06	PLAYERA TIPO POLO MANGA CORTA 100% ALGODÓN	PIEZA	EG	GRIS/VERDE	SI	BORDADO	8	8
TAMAULIPAS	NUEVO LAREDO	9	INFRAESTRUCTURA, COMUNICACIONES Y TRANSPORTES	JZL	AEROPUERTOS Y SERVICIOS AUXILIARES	70	PLYP06	PLAYERA TIPO POLO MANGA CORTA 100% ALGODÓN	PIEZA	G	BLANCO/ROJO	SI	BORDADO	16	16
TAMAULIPAS	NUEVO LAREDO	9	INFRAESTRUCTURA, COMUNICACIONES Y TRANSPORTES	JZL	AEROPUERTOS Y SERVICIOS AUXILIARES	70	PLYP06	PLAYERA TIPO POLO MANGA CORTA 100% ALGODÓN	PIEZA	M	BLANCO/ROJO	SI	BORDADO	24	24
TAMAULIPAS	TAMPICO	9	INFRAESTRUCTURA, COMUNICACIONES Y TRANSPORTES	JZL	AEROPUERTOS Y SERVICIOS AUXILIARES	70	PLYP06	PLAYERA TIPO POLO MANGA CORTA 100% ALGODÓN	PIEZA	G	GRIS/VERDE	SI	BORDADO	4	4
VERACRUZ	TIHUATLÁN	9	INFRAESTRUCTURA, COMUNICACIONES Y TRANSPORTES	JZL	AEROPUERTOS Y SERVICIOS AUXILIARES	70	PLYP06	PLAYERA TIPO POLO MANGA CORTA 100% ALGODÓN	PIEZA	EG	GRIS/VERDE	SI	BORDADO	4	4
VERACRUZ	TIHUATLÁN	9	INFRAESTRUCTURA, COMUNICACIONES Y TRANSPORTES	JZL	AEROPUERTOS Y SERVICIOS AUXILIARES	70	PLYP06	PLAYERA TIPO POLO MANGA CORTA 100% ALGODÓN	PIEZA	G	GRIS/VERDE	SI	BORDADO	4	4
VERACRUZ	TIHUATLÁN	9	INFRAESTRUCTURA, COMUNICACIONES Y TRANSPORTES	JZL	AEROPUERTOS Y SERVICIOS AUXILIARES	70	PLYP06	PLAYERA TIPO POLO MANGA CORTA 100% ALGODÓN	PIEZA	M	GRIS/VERDE	SI	BORDADO	4	4
VERACRUZ	TIHUATLÁN	9	INFRAESTRUCTURA, COMUNICACIONES Y TRANSPORTES	JZL	AEROPUERTOS Y SERVICIOS AUXILIARES	70	PLYP06	PLAYERA TIPO POLO MANGA CORTA 100% ALGODÓN	PIEZA	M	BLANCO/ROJO	SI	BORDADO	24	24
VERACRUZ	VERACRUZ	9	INFRAESTRUCTURA, COMUNICACIONES Y TRANSPORTES	JZL	AEROPUERTOS Y SERVICIOS AUXILIARES	70	PLYP06	PLAYERA TIPO POLO MANGA CORTA 100% ALGODÓN	PIEZA	ECH	GRIS/VERDE	SI	BORDADO	8	8
YUCATÁN	MÉRIDA	9	INFRAESTRUCTURA, COMUNICACIONES Y TRANSPORTES	JZL	AEROPUERTOS Y SERVICIOS AUXILIARES	70	PLYP06	PLAYERA TIPO POLO MANGA CORTA 100% ALGODÓN	PIEZA	ECH	GRIS/VERDE	SI	BORDADO	8	8
ZACATECAS	CALERA	9	INFRAESTRUCTURA, COMUNICACIONES Y TRANSPORTES	JZL	AEROPUERTOS Y SERVICIOS AUXILIARES	70	PLYP06	PLAYERA TIPO POLO MANGA CORTA 100% ALGODÓN	PIEZA	CH	GRIS/VERDE	SI	BORDADO	4	4
ZACATECAS	CALERA	9	INFRAESTRUCTURA, COMUNICACIONES Y TRANSPORTES	JZL	AEROPUERTOS Y SERVICIOS AUXILIARES	70	PLYP06	PLAYERA TIPO POLO MANGA CORTA 100% ALGODÓN	PIEZA	G	GRIS/VERDE	SI	BORDADO	4	4
CIUDAD DE MÉXICO	VENUSTIANO CARRANZA	9	INFRAESTRUCTURA, COMUNICACIONES Y TRANSPORTES	C00	SERVICIOS A LA NAVEGACIÓN EN EL ESPACIO AÉREO MEXICANO	70	PLYP06	PLAYERA TIPO POLO MANGA CORTA 100% ALGODÓN	PIEZA	M	BLANCA	SI	BORDADO	2	3
CIUDAD DE MÉXICO	VENUSTIANO CARRANZA	9	INFRAESTRUCTURA, COMUNICACIONES Y TRANSPORTES	C00	SERVICIOS A LA NAVEGACIÓN EN EL ESPACIO AÉREO MEXICANO	70	PLYP06	PLAYERA TIPO POLO MANGA CORTA 100% ALGODÓN	PIEZA	G	BLANCA	SI	BORDADO	2	4
CIUDAD DE MÉXICO	BENITO JUÁREZ	9	INFRAESTRUCTURA, COMUNICACIONES Y TRANSPORTES	100	SECRETARÍA DE INFRAESTRUCTURA, COMUNICACIONES Y TRANSPORTES	70	PLYP06	PLAYERA TIPO POLO MANGA CORTA 100% ALGODÓN	PIEZA	CH	GRIS OXFORD	SI	BORDADO	29	30
CIUDAD DE MÉXICO	BENITO JUÁREZ	9	INFRAESTRUCTURA, COMUNICACIONES Y TRANSPORTES	100	SECRETARÍA DE INFRAESTRUCTURA, COMUNICACIONES Y TRANSPORTES	70	PLYP06	PLAYERA TIPO POLO MANGA CORTA 100% ALGODÓN	PIEZA	M	GRIS OXFORD	SI	BORDADO	37	38
CIUDAD DE MÉXICO	BENITO JUÁREZ	9	INFRAESTRUCTURA, COMUNICACIONES Y TRANSPORTES	100	SECRETARÍA DE INFRAESTRUCTURA, COMUNICACIONES Y TRANSPORTES	70	PLYP06	PLAYERA TIPO POLO MANGA CORTA 100% ALGODÓN	PIEZA	G	GRIS OXFORD	SI	BORDADO	34	35
CIUDAD DE MÉXICO	BENITO JUÁREZ	9	INFRAESTRUCTURA, COMUNICACIONES Y TRANSPORTES	100	SECRETARÍA DE INFRAESTRUCTURA, COMUNICACIONES Y TRANSPORTES	70	PLYP06	PLAYERA TIPO POLO MANGA CORTA 100% ALGODÓN	PIEZA	EG	GRIS OXFORD	SI	BORDADO	3	4
CIUDAD DE MÉXICO	BENITO JUÁREZ	9	INFRAESTRUCTURA, COMUNICACIONES Y TRANSPORTES	100	SECRETARÍA DE INFRAESTRUCTURA, COMUNICACIONES Y TRANSPORTES	70	PLYP06	PLAYERA TIPO POLO MANGA CORTA 100% ALGODÓN	PIEZA	CH	BLANCO	SI	BORDADO	13	13
CIUDAD DE MÉXICO	BENITO JUÁREZ	9	INFRAESTRUCTURA, COMUNICACIONES Y TRANSPORTES	100	SECRETARÍA DE INFRAESTRUCTURA, COMUNICACIONES Y TRANSPORTES	70	PLYP06	PLAYERA TIPO POLO MANGA CORTA 100% ALGODÓN	PIEZA	M	BLANCO	SI	BORDADO	15	15
CIUDAD DE MÉXICO	BENITO JUÁREZ	9	INFRAESTRUCTURA, COMUNICACIONES Y TRANSPORTES	100	SECRETARÍA DE INFRAESTRUCTURA, COMUNICACIONES Y TRANSPORTES	70	PLYP06	PLAYERA TIPO POLO MANGA CORTA 100% ALGODÓN	PIEZA	G	BLANCO	SI	BORDADO	18	18
CIUDAD DE MÉXICO	BENITO JUÁREZ	9	INFRAESTRUCTURA, COMUNICACIONES Y TRANSPORTES	100	SECRETARÍA DE INFRAESTRUCTURA, COMUNICACIONES Y TRANSPORTES	70	PLYP06	PLAYERA TIPO POLO MANGA CORTA 100% ALGODÓN	PIEZA	ECH	BLANCO	SI	BORDADO	10	10
CIUDAD DE MÉXICO	BENITO JUÁREZ	9	INFRAESTRUCTURA, COMUNICACIONES Y TRANSPORTES	100	SECRETARÍA DE INFRAESTRUCTURA, COMUNICACIONES Y TRANSPORTES	70	PLYP06	PLAYERA TIPO POLO MANGA CORTA 100% ALGODÓN	PIEZA	EG	BLANCO	SI	BORDADO	8	8
CIUDAD DE MÉXICO	BENITO JUÁREZ	9	INFRAESTRUCTURA, COMUNICACIONES Y TRANSPORTES	100	SECRETARÍA DE INFRAESTRUCTURA, COMUNICACIONES Y TRANSPORTES	70	PLYP06	PLAYERA TIPO POLO MANGA CORTA 100% ALGODÓN	PIEZA	EEEG	BLANCO	SI	BORDADO	2	2
BAJA CALIFORNIA SUR	LA PAZ	9	INFRAESTRUCTURA, COMUNICACIONES Y TRANSPORTES	100	SECRETARÍA DE INFRAESTRUCTURA, COMUNICACIONES Y TRANSPORTES	70	PLYP06	PLAYERA TIPO POLO MANGA CORTA 100% ALGODÓN	PIEZA	CH	BLANCO	SI	BORDADO	10	20
BAJA CALIFORNIA SUR	LA PAZ	9	INFRAESTRUCTURA, COMUNICACIONES Y TRANSPORTES	100	SECRETARÍA DE INFRAESTRUCTURA, COMUNICACIONES Y TRANSPORTES	70	PLYP06	PLAYERA TIPO POLO MANGA CORTA 100% ALGODÓN	PIEZA	M	BLANCO	SI	BORDADO	11	22
BAJA CALIFORNIA SUR	LA PAZ	9	INFRAESTRUCTURA, COMUNICACIONES Y TRANSPORTES	100	SECRETARÍA DE INFRAESTRUCTURA, COMUNICACIONES Y TRANSPORTES	70	PLYP06	PLAYERA TIPO POLO MANGA CORTA 100% ALGODÓN	PIEZA	G	BLANCO	SI	BORDADO	20	40
BAJA CALIFORNIA SUR	LA PAZ	9	INFRAESTRUCTURA, COMUNICACIONES Y TRANSPORTES	100	SECRETARÍA DE INFRAESTRUCTURA, COMUNICACIONES Y TRANSPORTES	70	PLYP06	PLAYERA TIPO POLO MANGA CORTA 100% ALGODÓN	PIEZA	EG	BLANCO	SI	BORDADO	19	38
BAJA CALIFORNIA SUR	LA PAZ	9	INFRAESTRUCTURA, COMUNICACIONES Y TRANSPORTES	100	SECRETARÍA DE INFRAESTRUCTURA, COMUNICACIONES Y TRANSPORTES	70	PLYP06	PLAYERA TIPO POLO MANGA CORTA 100% ALGODÓN	PIEZA	EEG	BLANCO	SI	BORDADO	3	6
BAJA CALIFORNIA SUR	LA PAZ	9	INFRAESTRUCTURA, COMUNICACIONES Y TRANSPORTES	100	SECRETARÍA DE INFRAESTRUCTURA, COMUNICACIONES Y TRANSPORTES	70	PLYP06	PLAYERA TIPO POLO MANGA CORTA 100% ALGODÓN	PIEZA	EEEG	BLANCO	SI	BORDADO	3	6
CHIHUAHUA	CHIHUAHUA	9	INFRAESTRUCTURA, COMUNICACIONES Y TRANSPORTES	100	SECRETARÍA DE INFRAESTRUCTURA, COMUNICACIONES Y TRANSPORTES	70	PLYP06	PLAYERA TIPO POLO MANGA CORTA 100% ALGODÓN	PIEZA	ECH	BLANCO	SI	BORDADO	15	15
CHIHUAHUA	CHIHUAHUA	9	INFRAESTRUCTURA, COMUNICACIONES Y TRANSPORTES	100	SECRETARÍA DE INFRAESTRUCTURA, COMUNICACIONES Y TRANSPORTES	70	PLYP06	PLAYERA TIPO POLO MANGA CORTA 100% ALGODÓN	PIEZA	CH	BLANCO	SI	BORDADO	25	25
CHIHUAHUA	CHIHUAHUA	9	INFRAESTRUCTURA, COMUNICACIONES Y TRANSPORTES	100	SECRETARÍA DE INFRAESTRUCTURA, COMUNICACIONES Y TRANSPORTES	70	PLYP06	PLAYERA TIPO POLO MANGA CORTA 100% ALGODÓN	PIEZA	M	BLANCO	SI	BORDADO	40	40
CHIHUAHUA	CHIHUAHUA	9	INFRAESTRUCTURA, COMUNICACIONES Y TRANSPORTES	100	SECRETARÍA DE INFRAESTRUCTURA, COMUNICACIONES Y TRANSPORTES	70	PLYP06	PLAYERA TIPO POLO MANGA CORTA 100% ALGODÓN	PIEZA	G	BLANCO	SI	BORDADO	50	50
CHIHUAHUA	CHIHUAHUA	9	INFRAESTRUCTURA, COMUNICACIONES Y TRANSPORTES	100	SECRETARÍA DE INFRAESTRUCTURA, COMUNICACIONES Y TRANSPORTES	70	PLYP06	PLAYERA TIPO POLO MANGA CORTA 100% ALGODÓN	PIEZA	EG	BLANCO	SI	BORDADO	30	30
CHIHUAHUA	CHIHUAHUA	9	INFRAESTRUCTURA, COMUNICACIONES Y TRANSPORTES	100	SECRETARÍA DE INFRAESTRUCTURA, COMUNICACIONES Y TRANSPORTES	70	PLYP06	PLAYERA TIPO POLO MANGA CORTA 100% ALGODÓN	PIEZA	EEG	BLANCO	SI	BORDADO	5	5
CHIHUAHUA	CHIHUAHUA	9	INFRAESTRUCTURA, COMUNICACIONES Y TRANSPORTES	100	SECRETARÍA DE INFRAESTRUCTURA, COMUNICACIONES Y TRANSPORTES	70	PLYP06	PLAYERA TIPO POLO MANGA CORTA 100% ALGODÓN	PIEZA	EEEG	BLANCO	SI	BORDADO	10	10
CIUDAD DE MÉXICO	COYOACÁN	9	INFRAESTRUCTURA, COMUNICACIONES Y TRANSPORTES	100	SECRETARÍA DE INFRAESTRUCTURA, COMUNICACIONES Y TRANSPORTES	70	PLYP06	PLAYERA TIPO POLO MANGA CORTA 100% ALGODÓN	PIEZA	EEG	BLANCO	SI	BORDADO	1	1
CIUDAD DE MÉXICO	COYOACÁN	9	INFRAESTRUCTURA, COMUNICACIONES Y TRANSPORTES	100	SECRETARÍA DE INFRAESTRUCTURA, COMUNICACIONES Y TRANSPORTES	70	PLYP06	PLAYERA TIPO POLO MANGA CORTA 100% ALGODÓN	PIEZA	CH	BLANCO	SI	BORDADO	36	36
CIUDAD DE MÉXICO	COYOACÁN	9	INFRAESTRUCTURA, COMUNICACIONES Y TRANSPORTES	100	SECRETARÍA DE INFRAESTRUCTURA, COMUNICACIONES Y TRANSPORTES	70	PLYP06	PLAYERA TIPO POLO MANGA CORTA 100% ALGODÓN	PIEZA	M	BLANCO	SI	BORDADO	103	103
CIUDAD DE MÉXICO	COYOACÁN	9	INFRAESTRUCTURA, COMUNICACIONES Y TRANSPORTES	100	SECRETARÍA DE INFRAESTRUCTURA, COMUNICACIONES Y TRANSPORTES	70	PLYP06	PLAYERA TIPO POLO MANGA CORTA 100% ALGODÓN	PIEZA	G	BLANCO	SI	BORDADO	75	75
CIUDAD DE MÉXICO	COYOACÁN	9	INFRAESTRUCTURA, COMUNICACIONES Y TRANSPORTES	100	SECRETARÍA DE INFRAESTRUCTURA, COMUNICACIONES Y TRANSPORTES	70	PLYP06	PLAYERA TIPO POLO MANGA CORTA 100% ALGODÓN	PIEZA	EG	BLANCO	SI	BORDADO	6	6
GUERRERO	CHILPANCINGO DE LOS BRAVO	9	INFRAESTRUCTURA, COMUNICACIONES Y TRANSPORTES	100	SECRETARÍA DE INFRAESTRUCTURA, COMUNICACIONES Y TRANSPORTES	70	PLYP06	PLAYERA TIPO POLO MANGA CORTA 100% ALGODÓN	PIEZA	ECH	BLANCO	SI	BORDADO	3	6
GUERRERO	CHILPANCINGO DE LOS BRAVO	9	INFRAESTRUCTURA, COMUNICACIONES Y TRANSPORTES	100	SECRETARÍA DE INFRAESTRUCTURA, COMUNICACIONES Y TRANSPORTES	70	PLYP06	PLAYERA TIPO POLO MANGA CORTA 100% ALGODÓN	PIEZA	CH	BLANCO	SI	BORDADO	52	104
GUERRERO	CHILPANCINGO DE LOS BRAVO	9	INFRAESTRUCTURA, COMUNICACIONES Y TRANSPORTES	100	SECRETARÍA DE INFRAESTRUCTURA, COMUNICACIONES Y TRANSPORTES	70	PLYP06	PLAYERA TIPO POLO MANGA CORTA 100% ALGODÓN	PIEZA	M	BLANCO	SI	BORDADO	136	272
GUERRERO	CHILPANCINGO DE LOS BRAVO	9	INFRAESTRUCTURA, COMUNICACIONES Y TRANSPORTES	100	SECRETARÍA DE INFRAESTRUCTURA, COMUNICACIONES Y TRANSPORTES	70	PLYP06	PLAYERA TIPO POLO MANGA CORTA 100% ALGODÓN	PIEZA	G	BLANCO	SI	BORDADO	97	194
GUERRERO	CHILPANCINGO DE LOS BRAVO	9	INFRAESTRUCTURA, COMUNICACIONES Y TRANSPORTES	100	SECRETARÍA DE INFRAESTRUCTURA, COMUNICACIONES Y TRANSPORTES	70	PLYP06	PLAYERA TIPO POLO MANGA CORTA 100% ALGODÓN	PIEZA	EG	BLANCO	SI	BORDADO	16	32
GUERRERO	CHILPANCINGO DE LOS BRAVO	9	INFRAESTRUCTURA, COMUNICACIONES Y TRANSPORTES	100	SECRETARÍA DE INFRAESTRUCTURA, COMUNICACIONES Y TRANSPORTES	70	PLYP06	PLAYERA TIPO POLO MANGA CORTA 100% ALGODÓN	PIEZA	EEG	BLANCO	SI	BORDADO	3	6
GUERRERO	CHILPANCINGO DE LOS BRAVO	9	INFRAESTRUCTURA, COMUNICACIONES Y TRANSPORTES	100	SECRETARÍA DE INFRAESTRUCTURA, COMUNICACIONES Y TRANSPORTES	70	PLYP06	PLAYERA TIPO POLO MANGA CORTA 100% ALGODÓN	PIEZA	EEEG	BLANCO	SI	BORDADO	1	2
ESTADO DE MÉXICO	TOLUCA	9	INFRAESTRUCTURA, COMUNICACIONES Y TRANSPORTES	100	SECRETARÍA DE INFRAESTRUCTURA, COMUNICACIONES Y TRANSPORTES	70	PLYP06	PLAYERA TIPO POLO MANGA CORTA 100% ALGODÓN	PIEZA	ECH	BLANCO	SI	BORDADO	19	19
ESTADO DE MÉXICO	TOLUCA	9	INFRAESTRUCTURA, COMUNICACIONES Y TRANSPORTES	100	SECRETARÍA DE INFRAESTRUCTURA, COMUNICACIONES Y TRANSPORTES	70	PLYP06	PLAYERA TIPO POLO MANGA CORTA 100% ALGODÓN	PIEZA	CH	BLANCO	SI	BORDADO	61	61
ESTADO DE MÉXICO	TOLUCA	9	INFRAESTRUCTURA, COMUNICACIONES Y TRANSPORTES	100	SECRETARÍA DE INFRAESTRUCTURA, COMUNICACIONES Y TRANSPORTES	70	PLYP06	PLAYERA TIPO POLO MANGA CORTA 100% ALGODÓN	PIEZA	M	BLANCO	SI	BORDADO	94	94
ESTADO DE MÉXICO	TOLUCA	9	INFRAESTRUCTURA, COMUNICACIONES Y TRANSPORTES	100	SECRETARÍA DE INFRAESTRUCTURA, COMUNICACIONES Y TRANSPORTES	70	PLYP06	PLAYERA TIPO POLO MANGA CORTA 100% ALGODÓN	PIEZA	G	BLANCO	SI	BORDADO	38	38
ESTADO DE MÉXICO	TOLUCA	9	INFRAESTRUCTURA, COMUNICACIONES Y TRANSPORTES	100	SECRETARÍA DE INFRAESTRUCTURA, COMUNICACIONES Y TRANSPORTES	70	PLYP06	PLAYERA TIPO POLO MANGA CORTA 100% ALGODÓN	PIEZA	EG	BLANCO	SI	BORDADO	35	35
ESTADO DE MÉXICO	TOLUCA	9	INFRAESTRUCTURA, COMUNICACIONES Y TRANSPORTES	100	SECRETARÍA DE INFRAESTRUCTURA, COMUNICACIONES Y TRANSPORTES	70	PLYP06	PLAYERA TIPO POLO MANGA CORTA 100% ALGODÓN	PIEZA	EEG	BLANCO	SI	BORDADO	4	4
ESTADO DE MÉXICO	TOLUCA	9	INFRAESTRUCTURA, COMUNICACIONES Y TRANSPORTES	100	SECRETARÍA DE INFRAESTRUCTURA, COMUNICACIONES Y TRANSPORTES	70	PLYP06	PLAYERA TIPO POLO MANGA CORTA 100% ALGODÓN	PIEZA	EEG	BLANCO	SI	BORDADO	2	2
ESTADO DE MÉXICO	TOLUCA	9	INFRAESTRUCTURA, COMUNICACIONES Y TRANSPORTES	100	SECRETARÍA DE INFRAESTRUCTURA, COMUNICACIONES Y TRANSPORTES	70	PLYP06	PLAYERA TIPO POLO MANGA CORTA 100% ALGODÓN	PIEZA	EEEG	BLANCO	SI	BORDADO	1	1
MICHOACÁN	MORELIA	9	INFRAESTRUCTURA, COMUNICACIONES Y TRANSPORTES	100	SECRETARÍA DE INFRAESTRUCTURA, COMUNICACIONES Y TRANSPORTES	70	PLYP06	PLAYERA TIPO POLO MANGA CORTA 100% ALGODÓN	PIEZA	CH	BLANCO	SI	BORDADO	20	20
MICHOACÁN	MORELIA	9	INFRAESTRUCTURA, COMUNICACIONES Y TRANSPORTES	100	SECRETARÍA DE INFRAESTRUCTURA, COMUNICACIONES Y TRANSPORTES	70	PLYP06	PLAYERA TIPO POLO MANGA CORTA 100% ALGODÓN	PIEZA	M	BLANCO	SI	BORDADO	105	105
MICHOACÁN	MORELIA	9	INFRAESTRUCTURA, COMUNICACIONES Y TRANSPORTES	100	SECRETARÍA DE INFRAESTRUCTURA, COMUNICACIONES Y TRANSPORTES	70	PLYP06	PLAYERA TIPO POLO MANGA CORTA 100% ALGODÓN	PIEZA	G	BLANCO	SI	BORDADO	102	102
MICHOACÁN	MORELIA	9	INFRAESTRUCTURA, COMUNICACIONES Y TRANSPORTES	100	SECRETARÍA DE INFRAESTRUCTURA, COMUNICACIONES Y TRANSPORTES	70	PLYP06	PLAYERA TIPO POLO MANGA CORTA 100% ALGODÓN	PIEZA	EG	BLANCO	SI	BORDADO	80	80
MICHOACÁN	MORELIA	9	INFRAESTRUCTURA, COMUNICACIONES Y TRANSPORTES	100	SECRETARÍA DE INFRAESTRUCTURA, COMUNICACIONES Y TRANSPORTES	70	PLYP06	PLAYERA TIPO POLO MANGA CORTA 100% ALGODÓN	PIEZA	EEG	BLANCO	SI	BORDADO	12	12
NUEVO LEÓN	GUADALUPE	9	INFRAESTRUCTURA, COMUNICACIONES Y TRANSPORTES	100	SECRETARÍA DE INFRAESTRUCTURA, COMUNICACIONES Y TRANSPORTES	70	PLYP06	PLAYERA TIPO POLO MANGA CORTA 100% ALGODÓN	PIEZA	CH	BLANCO	SI	BORDADO	3	5
NUEVO LEÓN	GUADALUPE	9	INFRAESTRUCTURA, COMUNICACIONES Y TRANSPORTES	100	SECRETARÍA DE INFRAESTRUCTURA, COMUNICACIONES Y TRANSPORTES	70	PLYP06	PLAYERA TIPO POLO MANGA CORTA 100% ALGODÓN	PIEZA	M	BLANCO	SI	BORDADO	25	53
NUEVO LEÓN	GUADALUPE	9	INFRAESTRUCTURA, COMUNICACIONES Y TRANSPORTES	100	SECRETARÍA DE INFRAESTRUCTURA, COMUNICACIONES Y TRANSPORTES	70	PLYP06	PLAYERA TIPO POLO MANGA CORTA 100% ALGODÓN	PIEZA	G	BLANCO	SI	BORDADO	25	54
NUEVO LEÓN	GUADALUPE	9	INFRAESTRUCTURA, COMUNICACIONES Y TRANSPORTES	100	SECRETARÍA DE INFRAESTRUCTURA, COMUNICACIONES Y TRANSPORTES	70	PLYP06	PLAYERA TIPO POLO MANGA CORTA 100% ALGODÓN	PIEZA	EG	BLANCO	SI	BORDADO	15	36
TABASCO	CENTRO	9	INFRAESTRUCTURA, COMUNICACIONES Y TRANSPORTES	100	SECRETARÍA DE INFRAESTRUCTURA, COMUNICACIONES Y TRANSPORTES	70	PLYP06	PLAYERA TIPO POLO MANGA CORTA 100% ALGODÓN	PIEZA	CH	VINO	SI	BORDADO	10	20
TABASCO	CENTRO	9	INFRAESTRUCTURA, COMUNICACIONES Y TRANSPORTES	100	SECRETARÍA DE INFRAESTRUCTURA, COMUNICACIONES Y TRANSPORTES	70	PLYP06	PLAYERA TIPO POLO MANGA CORTA 100% ALGODÓN	PIEZA	M	VINO	SI	BORDADO	69	138
TABASCO	CENTRO	9	INFRAESTRUCTURA, COMUNICACIONES Y TRANSPORTES	100	SECRETARÍA DE INFRAESTRUCTURA, COMUNICACIONES Y TRANSPORTES	70	PLYP06	PLAYERA TIPO POLO MANGA CORTA 100% ALGODÓN	PIEZA	G	VINO	SI	BORDADO	52	104
TABASCO	CENTRO	9	INFRAESTRUCTURA, COMUNICACIONES Y TRANSPORTES	100	SECRETARÍA DE INFRAESTRUCTURA, COMUNICACIONES Y TRANSPORTES	70	PLYP06	PLAYERA TIPO POLO MANGA CORTA 100% ALGODÓN	PIEZA	EG	VINO	SI	BORDADO	42	84
TABASCO	CENTRO	9	INFRAESTRUCTURA, COMUNICACIONES Y TRANSPORTES	100	SECRETARÍA DE INFRAESTRUCTURA, COMUNICACIONES Y TRANSPORTES	70	PLYP06	PLAYERA TIPO POLO MANGA CORTA 100% ALGODÓN	PIEZA	EEG	VINO	SI	BORDADO	9	18
TABASCO	CENTRO	9	INFRAESTRUCTURA, COMUNICACIONES Y TRANSPORTES	100	SECRETARÍA DE INFRAESTRUCTURA, COMUNICACIONES Y TRANSPORTES	70	PLYP06	PLAYERA TIPO POLO MANGA CORTA 100% ALGODÓN	PIEZA	EEEG	VINO	SI	BORDADO	1	2
YUCATÁN	MÉRIDA	9	INFRAESTRUCTURA, COMUNICACIONES Y TRANSPORTES	100	SECRETARÍA DE INFRAESTRUCTURA, COMUNICACIONES Y TRANSPORTES	70	PLYP06	PLAYERA TIPO POLO MANGA CORTA 100% ALGODÓN	PIEZA	CH	BLANCO	SI	BORDADO	8	10
YUCATÁN	MÉRIDA	9	INFRAESTRUCTURA, COMUNICACIONES Y TRANSPORTES	100	SECRETARÍA DE INFRAESTRUCTURA, COMUNICACIONES Y TRANSPORTES	70	PLYP06	PLAYERA TIPO POLO MANGA CORTA 100% ALGODÓN	PIEZA	M	BLANCO	SI	BORDADO	28	30
YUCATÁN	MÉRIDA	9	INFRAESTRUCTURA, COMUNICACIONES Y TRANSPORTES	100	SECRETARÍA DE INFRAESTRUCTURA, COMUNICACIONES Y TRANSPORTES	70	PLYP06	PLAYERA TIPO POLO MANGA CORTA 100% ALGODÓN	PIEZA	G	BLANCO	SI	BORDADO	44	46
YUCATÁN	MÉRIDA	9	INFRAESTRUCTURA, COMUNICACIONES Y TRANSPORTES	100	SECRETARÍA DE INFRAESTRUCTURA, COMUNICACIONES Y TRANSPORTES	70	PLYP06	PLAYERA TIPO POLO MANGA CORTA 100% ALGODÓN	PIEZA	EG	BLANCO	SI	BORDADO	30	32
YUCATÁN	MÉRIDA	9	INFRAESTRUCTURA, COMUNICACIONES Y TRANSPORTES	100	SECRETARÍA DE INFRAESTRUCTURA, COMUNICACIONES Y TRANSPORTES	70	PLYP06	PLAYERA TIPO POLO MANGA CORTA 100% ALGODÓN	PIEZA	EEG	BLANCO	SI	BORDADO	4	6
YUCATÁN	MÉRIDA	9	INFRAESTRUCTURA, COMUNICACIONES Y TRANSPORTES	100	SECRETARÍA DE INFRAESTRUCTURA, COMUNICACIONES Y TRANSPORTES	70	PLYP06	PLAYERA TIPO POLO MANGA CORTA 100% ALGODÓN	PIEZA	EEEG	BLANCO	SI	BORDADO	2	4
CIUDAD DE MÉXICO	ÁLVARO OBREGÓN	14	TRABAJO Y PREVISIÓN SOCIAL	100	SECRETARÍA DEL TRABAJO Y PREVISIÓN SOCIAL	70	PLYP06	PLAYERA TIPO POLO MANGA CORTA 100% ALGODÓN	PIEZA	M	BLANCO	SI	BORDADO	2	4
CIUDAD DE MÉXICO	ÁLVARO OBREGÓN	14	TRABAJO Y PREVISIÓN SOCIAL	100	SECRETARÍA DEL TRABAJO Y PREVISIÓN SOCIAL	70	PLYP06	PLAYERA TIPO POLO MANGA CORTA 100% ALGODÓN	PIEZA	G	BLANCO	SI	BORDADO	2	4
CIUDAD DE MÉXICO	ÁLVARO OBREGÓN	14	TRABAJO Y PREVISIÓN SOCIAL	100	SECRETARÍA DEL TRABAJO Y PREVISIÓN SOCIAL	70	PLYP06	PLAYERA TIPO POLO MANGA CORTA 100% ALGODÓN	PIEZA	EG	BLANCO	SI	BORDADO	3	6
BAJA CALIFORNIA SUR	LA PAZ	16	MEDIO AMBIENTE Y RECURSOS NATURALES	F00	COMISIÓN NACIONAL DE ÁREAS NATURALES PROTEGIDAS	70	PLYP06	PLAYERA TIPO POLO MANGA CORTA 100% ALGODÓN	PIEZA	EEG	GRIS PERLA	SI	BORDADO	1	1
CIUDAD DE MÉXICO	MIGUEL HIDALGO	16	MEDIO AMBIENTE Y RECURSOS NATURALES	F00	COMISIÓN NACIONAL DE ÁREAS NATURALES PROTEGIDAS	70	PLYP06	PLAYERA TIPO POLO MANGA CORTA 100% ALGODÓN	PIEZA	M	GRIS PERLA	SI	BORDADO	1	2
CIUDAD DE MÉXICO	MIGUEL HIDALGO	16	MEDIO AMBIENTE Y RECURSOS NATURALES	F00	COMISIÓN NACIONAL DE ÁREAS NATURALES PROTEGIDAS	70	PLYP06	PLAYERA TIPO POLO MANGA CORTA 100% ALGODÓN	PIEZA	G	GRIS PERLA	SI	BORDADO	2	5
CIUDAD DE MÉXICO	MIGUEL HIDALGO	16	MEDIO AMBIENTE Y RECURSOS NATURALES	F00	COMISIÓN NACIONAL DE ÁREAS NATURALES PROTEGIDAS	70	PLYP06	PLAYERA TIPO POLO MANGA CORTA 100% ALGODÓN	PIEZA	EG	GRIS PERLA	SI	BORDADO	5	11
JALISCO	GUADALAJARA	16	MEDIO AMBIENTE Y RECURSOS NATURALES	F00	COMISIÓN NACIONAL DE ÁREAS NATURALES PROTEGIDAS	70	PLYP06	PLAYERA TIPO POLO MANGA CORTA 100% ALGODÓN	PIEZA	G	GRIS PERLA	SI	BORDADO	1	2
OAXACA	SANTA MARÍA TONAMECA	16	MEDIO AMBIENTE Y RECURSOS NATURALES	F00	COMISIÓN NACIONAL DE ÁREAS NATURALES PROTEGIDAS	70	PLYP06	PLAYERA TIPO POLO MANGA CORTA 100% ALGODÓN	PIEZA	EG	GRIS PERLA	SI	BORDADO	3	7
VERACRUZ	XALAPA	16	MEDIO AMBIENTE Y RECURSOS NATURALES	F00	COMISIÓN NACIONAL DE ÁREAS NATURALES PROTEGIDAS	70	PLYP06	PLAYERA TIPO POLO MANGA CORTA 100% ALGODÓN	PIEZA	M	GRIS PERLA	SI	BORDADO	9	23
VERACRUZ	XALAPA	16	MEDIO AMBIENTE Y RECURSOS NATURALES	F00	COMISIÓN NACIONAL DE ÁREAS NATURALES PROTEGIDAS	70	PLYP06	PLAYERA TIPO POLO MANGA CORTA 100% ALGODÓN	PIEZA	G	GRIS PERLA	SI	BORDADO	3	7
AGUASCALIENTES	AGUASCALIENTES	16	MEDIO AMBIENTE Y RECURSOS NATURALES	E00	PROCURADURÍA FEDERAL DE PROTECCIÓN AL AMBIENTE	70	PLYP06	PLAYERA TIPO POLO MANGA CORTA 100% ALGODÓN	PIEZA	CH	GRIS PERLA	SI	BORDADO	2	4
AGUASCALIENTES	AGUASCALIENTES	16	MEDIO AMBIENTE Y RECURSOS NATURALES	E00	PROCURADURÍA FEDERAL DE PROTECCIÓN AL AMBIENTE	70	PLYP06	PLAYERA TIPO POLO MANGA CORTA 100% ALGODÓN	PIEZA	M	GRIS PERLA	SI	BORDADO	2	4
AGUASCALIENTES	AGUASCALIENTES	16	MEDIO AMBIENTE Y RECURSOS NATURALES	E00	PROCURADURÍA FEDERAL DE PROTECCIÓN AL AMBIENTE	70	PLYP06	PLAYERA TIPO POLO MANGA CORTA 100% ALGODÓN	PIEZA	G	GRIS PERLA	SI	BORDADO	2	4
AGUASCALIENTES	AGUASCALIENTES	16	MEDIO AMBIENTE Y RECURSOS NATURALES	E00	PROCURADURÍA FEDERAL DE PROTECCIÓN AL AMBIENTE	70	PLYP06	PLAYERA TIPO POLO MANGA CORTA 100% ALGODÓN	PIEZA	EG	GRIS PERLA	SI	BORDADO	4	8
BAJA CALIFORNIA	MEXICALI	16	MEDIO AMBIENTE Y RECURSOS NATURALES	E00	PROCURADURÍA FEDERAL DE PROTECCIÓN AL AMBIENTE	70	PLYP06	PLAYERA TIPO POLO MANGA CORTA 100% ALGODÓN	PIEZA	CH	GRIS PERLA	SI	BORDADO	2	4
BAJA CALIFORNIA	MEXICALI	16	MEDIO AMBIENTE Y RECURSOS NATURALES	E00	PROCURADURÍA FEDERAL DE PROTECCIÓN AL AMBIENTE	70	PLYP06	PLAYERA TIPO POLO MANGA CORTA 100% ALGODÓN	PIEZA	M	GRIS PERLA	SI	BORDADO	2	4
BAJA CALIFORNIA	MEXICALI	16	MEDIO AMBIENTE Y RECURSOS NATURALES	E00	PROCURADURÍA FEDERAL DE PROTECCIÓN AL AMBIENTE	70	PLYP06	PLAYERA TIPO POLO MANGA CORTA 100% ALGODÓN	PIEZA	G	GRIS PERLA	SI	BORDADO	6	12
BAJA CALIFORNIA	MEXICALI	16	MEDIO AMBIENTE Y RECURSOS NATURALES	E00	PROCURADURÍA FEDERAL DE PROTECCIÓN AL AMBIENTE	70	PLYP06	PLAYERA TIPO POLO MANGA CORTA 100% ALGODÓN	PIEZA	EG	GRIS PERLA	SI	BORDADO	4	8
BAJA CALIFORNIA	MEXICALI	16	MEDIO AMBIENTE Y RECURSOS NATURALES	E00	PROCURADURÍA FEDERAL DE PROTECCIÓN AL AMBIENTE	70	PLYP06	PLAYERA TIPO POLO MANGA CORTA 100% ALGODÓN	PIEZA	EEG	GRIS PERLA	SI	BORDADO	2	4
BAJA CALIFORNIA SUR	LA PAZ	16	MEDIO AMBIENTE Y RECURSOS NATURALES	E00	PROCURADURÍA FEDERAL DE PROTECCIÓN AL AMBIENTE	70	PLYP06	PLAYERA TIPO POLO MANGA CORTA 100% ALGODÓN	PIEZA	CH	GRIS PERLA	SI	BORDADO	2	4
BAJA CALIFORNIA SUR	LA PAZ	16	MEDIO AMBIENTE Y RECURSOS NATURALES	E00	PROCURADURÍA FEDERAL DE PROTECCIÓN AL AMBIENTE	70	PLYP06	PLAYERA TIPO POLO MANGA CORTA 100% ALGODÓN	PIEZA	M	GRIS PERLA	SI	BORDADO	2	4
BAJA CALIFORNIA SUR	LA PAZ	16	MEDIO AMBIENTE Y RECURSOS NATURALES	E00	PROCURADURÍA FEDERAL DE PROTECCIÓN AL AMBIENTE	70	PLYP06	PLAYERA TIPO POLO MANGA CORTA 100% ALGODÓN	PIEZA	G	GRIS PERLA	SI	BORDADO	4	8
BAJA CALIFORNIA SUR	LA PAZ	16	MEDIO AMBIENTE Y RECURSOS NATURALES	E00	PROCURADURÍA FEDERAL DE PROTECCIÓN AL AMBIENTE	70	PLYP06	PLAYERA TIPO POLO MANGA CORTA 100% ALGODÓN	PIEZA	EG	GRIS PERLA	SI	BORDADO	2	4
CAMPECHE	CAMPECHE	16	MEDIO AMBIENTE Y RECURSOS NATURALES	E00	PROCURADURÍA FEDERAL DE PROTECCIÓN AL AMBIENTE	70	PLYP06	PLAYERA TIPO POLO MANGA CORTA 100% ALGODÓN	PIEZA	M	GRIS PERLA	SI	BORDADO	2	4
CAMPECHE	CAMPECHE	16	MEDIO AMBIENTE Y RECURSOS NATURALES	E00	PROCURADURÍA FEDERAL DE PROTECCIÓN AL AMBIENTE	70	PLYP06	PLAYERA TIPO POLO MANGA CORTA 100% ALGODÓN	PIEZA	G	GRIS PERLA	SI	BORDADO	2	4
CAMPECHE	CAMPECHE	16	MEDIO AMBIENTE Y RECURSOS NATURALES	E00	PROCURADURÍA FEDERAL DE PROTECCIÓN AL AMBIENTE	70	PLYP06	PLAYERA TIPO POLO MANGA CORTA 100% ALGODÓN	PIEZA	EG	GRIS PERLA	SI	BORDADO	4	8
CAMPECHE	CAMPECHE	16	MEDIO AMBIENTE Y RECURSOS NATURALES	E00	PROCURADURÍA FEDERAL DE PROTECCIÓN AL AMBIENTE	70	PLYP06	PLAYERA TIPO POLO MANGA CORTA 100% ALGODÓN	PIEZA	EEG	GRIS PERLA	SI	BORDADO	2	4
CHIAPAS	TUXTLA GUTIÉRREZ	16	MEDIO AMBIENTE Y RECURSOS NATURALES	E00	PROCURADURÍA FEDERAL DE PROTECCIÓN AL AMBIENTE	70	PLYP06	PLAYERA TIPO POLO MANGA CORTA 100% ALGODÓN	PIEZA	G	GRIS PERLA	SI	BORDADO	2	4
CHIAPAS	TUXTLA GUTIÉRREZ	16	MEDIO AMBIENTE Y RECURSOS NATURALES	E00	PROCURADURÍA FEDERAL DE PROTECCIÓN AL AMBIENTE	70	PLYP06	PLAYERA TIPO POLO MANGA CORTA 100% ALGODÓN	PIEZA	EG	GRIS PERLA	SI	BORDADO	2	4
CHIAPAS	TUXTLA GUTIÉRREZ	16	MEDIO AMBIENTE Y RECURSOS NATURALES	E00	PROCURADURÍA FEDERAL DE PROTECCIÓN AL AMBIENTE	70	PLYP06	PLAYERA TIPO POLO MANGA CORTA 100% ALGODÓN	PIEZA	EEG	GRIS PERLA	SI	BORDADO	2	4
CHIAPAS	TUXTLA GUTIÉRREZ	16	MEDIO AMBIENTE Y RECURSOS NATURALES	E00	PROCURADURÍA FEDERAL DE PROTECCIÓN AL AMBIENTE	70	PLYP06	PLAYERA TIPO POLO MANGA CORTA 100% ALGODÓN	PIEZA	EEEG	GRIS PERLA	SI	BORDADO	4	8
CIUDAD DE MÉXICO	BENITO JUÁREZ	16	MEDIO AMBIENTE Y RECURSOS NATURALES	E00	PROCURADURÍA FEDERAL DE PROTECCIÓN AL AMBIENTE	70	PLYP06	PLAYERA TIPO POLO MANGA CORTA 100% ALGODÓN	PIEZA	ECH	GRIS PERLA	SI	BORDADO	2	4
CIUDAD DE MÉXICO	BENITO JUÁREZ	16	MEDIO AMBIENTE Y RECURSOS NATURALES	E00	PROCURADURÍA FEDERAL DE PROTECCIÓN AL AMBIENTE	70	PLYP06	PLAYERA TIPO POLO MANGA CORTA 100% ALGODÓN	PIEZA	CH	GRIS PERLA	SI	BORDADO	4	8
CIUDAD DE MÉXICO	BENITO JUÁREZ	16	MEDIO AMBIENTE Y RECURSOS NATURALES	E00	PROCURADURÍA FEDERAL DE PROTECCIÓN AL AMBIENTE	70	PLYP06	PLAYERA TIPO POLO MANGA CORTA 100% ALGODÓN	PIEZA	M	GRIS PERLA	SI	BORDADO	8	16
CIUDAD DE MÉXICO	BENITO JUÁREZ	16	MEDIO AMBIENTE Y RECURSOS NATURALES	E00	PROCURADURÍA FEDERAL DE PROTECCIÓN AL AMBIENTE	70	PLYP06	PLAYERA TIPO POLO MANGA CORTA 100% ALGODÓN	PIEZA	G	GRIS PERLA	SI	BORDADO	10	20
CIUDAD DE MÉXICO	BENITO JUÁREZ	16	MEDIO AMBIENTE Y RECURSOS NATURALES	E00	PROCURADURÍA FEDERAL DE PROTECCIÓN AL AMBIENTE	70	PLYP06	PLAYERA TIPO POLO MANGA CORTA 100% ALGODÓN	PIEZA	EG	GRIS PERLA	SI	BORDADO	12	24
CIUDAD DE MÉXICO	BENITO JUÁREZ	16	MEDIO AMBIENTE Y RECURSOS NATURALES	E00	PROCURADURÍA FEDERAL DE PROTECCIÓN AL AMBIENTE	70	PLYP06	PLAYERA TIPO POLO MANGA CORTA 100% ALGODÓN	PIEZA	EEG	GRIS PERLA	SI	BORDADO	6	12
CIUDAD DE MÉXICO	BENITO JUÁREZ	16	MEDIO AMBIENTE Y RECURSOS NATURALES	E00	PROCURADURÍA FEDERAL DE PROTECCIÓN AL AMBIENTE	70	PLYP06	PLAYERA TIPO POLO MANGA CORTA 100% ALGODÓN	PIEZA	EEEG	GRIS PERLA	SI	BORDADO	2	4
JALISCO	GUADALAJARA	16	MEDIO AMBIENTE Y RECURSOS NATURALES	E00	PROCURADURÍA FEDERAL DE PROTECCIÓN AL AMBIENTE	70	PLYP06	PLAYERA TIPO POLO MANGA CORTA 100% ALGODÓN	PIEZA	CH	GRIS PERLA	SI	BORDADO	2	4
JALISCO	GUADALAJARA	16	MEDIO AMBIENTE Y RECURSOS NATURALES	E00	PROCURADURÍA FEDERAL DE PROTECCIÓN AL AMBIENTE	70	PLYP06	PLAYERA TIPO POLO MANGA CORTA 100% ALGODÓN	PIEZA	M	GRIS PERLA	SI	BORDADO	4	8
JALISCO	GUADALAJARA	16	MEDIO AMBIENTE Y RECURSOS NATURALES	E00	PROCURADURÍA FEDERAL DE PROTECCIÓN AL AMBIENTE	70	PLYP06	PLAYERA TIPO POLO MANGA CORTA 100% ALGODÓN	PIEZA	G	GRIS PERLA	SI	BORDADO	6	12
JALISCO	GUADALAJARA	16	MEDIO AMBIENTE Y RECURSOS NATURALES	E00	PROCURADURÍA FEDERAL DE PROTECCIÓN AL AMBIENTE	70	PLYP06	PLAYERA TIPO POLO MANGA CORTA 100% ALGODÓN	PIEZA	EG	GRIS PERLA	SI	BORDADO	4	8
MICHOACÁN	MORELIA	16	MEDIO AMBIENTE Y RECURSOS NATURALES	E00	PROCURADURÍA FEDERAL DE PROTECCIÓN AL AMBIENTE	70	PLYP06	PLAYERA TIPO POLO MANGA CORTA 100% ALGODÓN	PIEZA	M	GRIS PERLA	SI	BORDADO	2	4
MICHOACÁN	MORELIA	16	MEDIO AMBIENTE Y RECURSOS NATURALES	E00	PROCURADURÍA FEDERAL DE PROTECCIÓN AL AMBIENTE	70	PLYP06	PLAYERA TIPO POLO MANGA CORTA 100% ALGODÓN	PIEZA	G	GRIS PERLA	SI	BORDADO	2	4
MICHOACÁN	MORELIA	16	MEDIO AMBIENTE Y RECURSOS NATURALES	E00	PROCURADURÍA FEDERAL DE PROTECCIÓN AL AMBIENTE	70	PLYP06	PLAYERA TIPO POLO MANGA CORTA 100% ALGODÓN	PIEZA	EG	GRIS PERLA	SI	BORDADO	4	8
MICHOACÁN	MORELIA	16	MEDIO AMBIENTE Y RECURSOS NATURALES	E00	PROCURADURÍA FEDERAL DE PROTECCIÓN AL AMBIENTE	70	PLYP06	PLAYERA TIPO POLO MANGA CORTA 100% ALGODÓN	PIEZA	EEG	GRIS PERLA	SI	BORDADO	2	4
MORELOS	CUERNAVACA	16	MEDIO AMBIENTE Y RECURSOS NATURALES	E00	PROCURADURÍA FEDERAL DE PROTECCIÓN AL AMBIENTE	70	PLYP06	PLAYERA TIPO POLO MANGA CORTA 100% ALGODÓN	PIEZA	CH	GRIS PERLA	SI	BORDADO	4	8
MORELOS	CUERNAVACA	16	MEDIO AMBIENTE Y RECURSOS NATURALES	E00	PROCURADURÍA FEDERAL DE PROTECCIÓN AL AMBIENTE	70	PLYP06	PLAYERA TIPO POLO MANGA CORTA 100% ALGODÓN	PIEZA	M	GRIS PERLA	SI	BORDADO	8	16
MORELOS	CUERNAVACA	16	MEDIO AMBIENTE Y RECURSOS NATURALES	E00	PROCURADURÍA FEDERAL DE PROTECCIÓN AL AMBIENTE	70	PLYP06	PLAYERA TIPO POLO MANGA CORTA 100% ALGODÓN	PIEZA	G	GRIS PERLA	SI	BORDADO	12	24
MORELOS	CUERNAVACA	16	MEDIO AMBIENTE Y RECURSOS NATURALES	E00	PROCURADURÍA FEDERAL DE PROTECCIÓN AL AMBIENTE	70	PLYP06	PLAYERA TIPO POLO MANGA CORTA 100% ALGODÓN	PIEZA	EG	GRIS PERLA	SI	BORDADO	8	16
NAYARIT	TEPIC	16	MEDIO AMBIENTE Y RECURSOS NATURALES	E00	PROCURADURÍA FEDERAL DE PROTECCIÓN AL AMBIENTE	70	PLYP06	PLAYERA TIPO POLO MANGA CORTA 100% ALGODÓN	PIEZA	CH	GRIS PERLA	SI	BORDADO	2	4
NAYARIT	TEPIC	16	MEDIO AMBIENTE Y RECURSOS NATURALES	E00	PROCURADURÍA FEDERAL DE PROTECCIÓN AL AMBIENTE	70	PLYP06	PLAYERA TIPO POLO MANGA CORTA 100% ALGODÓN	PIEZA	M	GRIS PERLA	SI	BORDADO	2	4
NAYARIT	TEPIC	16	MEDIO AMBIENTE Y RECURSOS NATURALES	E00	PROCURADURÍA FEDERAL DE PROTECCIÓN AL AMBIENTE	70	PLYP06	PLAYERA TIPO POLO MANGA CORTA 100% ALGODÓN	PIEZA	G	GRIS PERLA	SI	BORDADO	2	4
NAYARIT	TEPIC	16	MEDIO AMBIENTE Y RECURSOS NATURALES	E00	PROCURADURÍA FEDERAL DE PROTECCIÓN AL AMBIENTE	70	PLYP06	PLAYERA TIPO POLO MANGA CORTA 100% ALGODÓN	PIEZA	EG	GRIS PERLA	SI	BORDADO	4	8
NAYARIT	TEPIC	16	MEDIO AMBIENTE Y RECURSOS NATURALES	E00	PROCURADURÍA FEDERAL DE PROTECCIÓN AL AMBIENTE	70	PLYP06	PLAYERA TIPO POLO MANGA CORTA 100% ALGODÓN	PIEZA	EEG	GRIS PERLA	SI	BORDADO	2	4
OAXACA	OAXACA DE JUÁREZ	16	MEDIO AMBIENTE Y RECURSOS NATURALES	E00	PROCURADURÍA FEDERAL DE PROTECCIÓN AL AMBIENTE	70	PLYP06	PLAYERA TIPO POLO MANGA CORTA 100% ALGODÓN	PIEZA	CH	GRIS PERLA	SI	BORDADO	2	4
OAXACA	OAXACA DE JUÁREZ	16	MEDIO AMBIENTE Y RECURSOS NATURALES	E00	PROCURADURÍA FEDERAL DE PROTECCIÓN AL AMBIENTE	70	PLYP06	PLAYERA TIPO POLO MANGA CORTA 100% ALGODÓN	PIEZA	M	GRIS PERLA	SI	BORDADO	2	4
OAXACA	OAXACA DE JUÁREZ	16	MEDIO AMBIENTE Y RECURSOS NATURALES	E00	PROCURADURÍA FEDERAL DE PROTECCIÓN AL AMBIENTE	70	PLYP06	PLAYERA TIPO POLO MANGA CORTA 100% ALGODÓN	PIEZA	G	GRIS PERLA	SI	BORDADO	4	8
OAXACA	OAXACA DE JUÁREZ	16	MEDIO AMBIENTE Y RECURSOS NATURALES	E00	PROCURADURÍA FEDERAL DE PROTECCIÓN AL AMBIENTE	70	PLYP06	PLAYERA TIPO POLO MANGA CORTA 100% ALGODÓN	PIEZA	EG	GRIS PERLA	SI	BORDADO	2	4
PUEBLA	PUEBLA	16	MEDIO AMBIENTE Y RECURSOS NATURALES	E00	PROCURADURÍA FEDERAL DE PROTECCIÓN AL AMBIENTE	70	PLYP06	PLAYERA TIPO POLO MANGA CORTA 100% ALGODÓN	PIEZA	M	GRIS PERLA	SI	BORDADO	4	8
PUEBLA	PUEBLA	16	MEDIO AMBIENTE Y RECURSOS NATURALES	E00	PROCURADURÍA FEDERAL DE PROTECCIÓN AL AMBIENTE	70	PLYP06	PLAYERA TIPO POLO MANGA CORTA 100% ALGODÓN	PIEZA	G	GRIS PERLA	SI	BORDADO	4	8
PUEBLA	PUEBLA	16	MEDIO AMBIENTE Y RECURSOS NATURALES	E00	PROCURADURÍA FEDERAL DE PROTECCIÓN AL AMBIENTE	70	PLYP06	PLAYERA TIPO POLO MANGA CORTA 100% ALGODÓN	PIEZA	EG	GRIS PERLA	SI	BORDADO	2	4
SAN LUIS POTOSÍ	SAN LUIS POTOSÍ	16	MEDIO AMBIENTE Y RECURSOS NATURALES	E00	PROCURADURÍA FEDERAL DE PROTECCIÓN AL AMBIENTE	70	PLYP06	PLAYERA TIPO POLO MANGA CORTA 100% ALGODÓN	PIEZA	M	GRIS PERLA	SI	BORDADO	4	8
SAN LUIS POTOSÍ	SAN LUIS POTOSÍ	16	MEDIO AMBIENTE Y RECURSOS NATURALES	E00	PROCURADURÍA FEDERAL DE PROTECCIÓN AL AMBIENTE	70	PLYP06	PLAYERA TIPO POLO MANGA CORTA 100% ALGODÓN	PIEZA	G	GRIS PERLA	SI	BORDADO	4	8
SAN LUIS POTOSÍ	SAN LUIS POTOSÍ	16	MEDIO AMBIENTE Y RECURSOS NATURALES	E00	PROCURADURÍA FEDERAL DE PROTECCIÓN AL AMBIENTE	70	PLYP06	PLAYERA TIPO POLO MANGA CORTA 100% ALGODÓN	PIEZA	EG	GRIS PERLA	SI	BORDADO	2	4
TABASCO	JALAPA	16	MEDIO AMBIENTE Y RECURSOS NATURALES	E00	PROCURADURÍA FEDERAL DE PROTECCIÓN AL AMBIENTE	70	PLYP06	PLAYERA TIPO POLO MANGA CORTA 100% ALGODÓN	PIEZA	CH	GRIS PERLA	SI	BORDADO	2	4
TABASCO	JALAPA	16	MEDIO AMBIENTE Y RECURSOS NATURALES	E00	PROCURADURÍA FEDERAL DE PROTECCIÓN AL AMBIENTE	70	PLYP06	PLAYERA TIPO POLO MANGA CORTA 100% ALGODÓN	PIEZA	M	GRIS PERLA	SI	BORDADO	2	4
TABASCO	JALAPA	16	MEDIO AMBIENTE Y RECURSOS NATURALES	E00	PROCURADURÍA FEDERAL DE PROTECCIÓN AL AMBIENTE	70	PLYP06	PLAYERA TIPO POLO MANGA CORTA 100% ALGODÓN	PIEZA	G	GRIS PERLA	SI	BORDADO	4	8
TABASCO	JALAPA	16	MEDIO AMBIENTE Y RECURSOS NATURALES	E00	PROCURADURÍA FEDERAL DE PROTECCIÓN AL AMBIENTE	70	PLYP06	PLAYERA TIPO POLO MANGA CORTA 100% ALGODÓN	PIEZA	EG	GRIS PERLA	SI	BORDADO	2	4
VERACRUZ	XALAPA	16	MEDIO AMBIENTE Y RECURSOS NATURALES	E00	PROCURADURÍA FEDERAL DE PROTECCIÓN AL AMBIENTE	70	PLYP06	PLAYERA TIPO POLO MANGA CORTA 100% ALGODÓN	PIEZA	CH	GRIS PERLA	SI	BORDADO	8	16
VERACRUZ	XALAPA	16	MEDIO AMBIENTE Y RECURSOS NATURALES	E00	PROCURADURÍA FEDERAL DE PROTECCIÓN AL AMBIENTE	70	PLYP06	PLAYERA TIPO POLO MANGA CORTA 100% ALGODÓN	PIEZA	M	GRIS PERLA	SI	BORDADO	12	24

CIUDAD DE MÉXICO	COYOACÁN	6	HACIENDA Y CRÉDITO PÚBLICO	100	SECRETARÍA DE HACIENDA Y CRÉDITO PÚBLICO	95	TSDA01	TRAJE SASTRE PARA DAMA (4 PIEZAS: SACO, CHALECO, FALDA Y PANTALÓN)	CONJUNTO	32 CM	GRIS OXFORD	SI	BORDADO	1	3
CIUDAD DE MÉXICO	COYOACÁN	6	HACIENDA Y CRÉDITO PÚBLICO	100	SECRETARÍA DE HACIENDA Y CRÉDITO PÚBLICO	95	TSDA01	TRAJE SASTRE PARA DAMA (4 PIEZAS: SACO, CHALECO, FALDA Y PANTALÓN)	CONJUNTO	34 CM	GRIS OXFORD	SI	BORDADO	2	3
CIUDAD DE MÉXICO	COYOACÁN	6	HACIENDA Y CRÉDITO PÚBLICO	100	SECRETARÍA DE HACIENDA Y CRÉDITO PÚBLICO	95	TSDA01	TRAJE SASTRE PARA DAMA (4 PIEZAS: SACO, CHALECO, FALDA Y PANTALÓN)	CONJUNTO	36 CM	GRIS OXFORD	SI	BORDADO	4	9
CIUDAD DE MÉXICO	GUSTAVO A. MADERO	11	EDUCACIÓN PÚBLICA	L6W	CONSEJO NACIONAL DE FOMENTO EDUCATIVO	95	TSDA01	TRAJE SASTRE PARA DAMA (4 PIEZAS: SACO, CHALECO, FALDA Y PANTALÓN)	CONJUNTO	26 CM	NEGRO	NO	NO APLICA	2	2
CIUDAD DE MÉXICO	GUSTAVO A. MADERO	11	EDUCACIÓN PÚBLICA	L6W	CONSEJO NACIONAL DE FOMENTO EDUCATIVO	95	TSDA01	TRAJE SASTRE PARA DAMA (4 PIEZAS: SACO, CHALECO, FALDA Y PANTALÓN)	CONJUNTO	28 CM	NEGRO	NO	NO APLICA	20	20
CIUDAD DE MÉXICO	GUSTAVO A. MADERO	11	EDUCACIÓN PÚBLICA	L6W	CONSEJO NACIONAL DE FOMENTO EDUCATIVO	95	TSDA01	TRAJE SASTRE PARA DAMA (4 PIEZAS: SACO, CHALECO, FALDA Y PANTALÓN)	CONJUNTO	30 CM	NEGRO	NO	NO APLICA	18	18
CIUDAD DE MÉXICO	GUSTAVO A. MADERO	11	EDUCACIÓN PÚBLICA	L6W	CONSEJO NACIONAL DE FOMENTO EDUCATIVO	95	TSDA01	TRAJE SASTRE PARA DAMA (4 PIEZAS: SACO, CHALECO, FALDA Y PANTALÓN)	CONJUNTO	32 CM	NEGRO	NO	NO APLICA	52	52
CIUDAD DE MÉXICO	GUSTAVO A. MADERO	11	EDUCACIÓN PÚBLICA	L6W	CONSEJO NACIONAL DE FOMENTO EDUCATIVO	95	TSDA01	TRAJE SASTRE PARA DAMA (4 PIEZAS: SACO, CHALECO, FALDA Y PANTALÓN)	CONJUNTO	34 CM	NEGRO	NO	NO APLICA	48	48
CIUDAD DE MÉXICO	GUSTAVO A. MADERO	11	EDUCACIÓN PÚBLICA	L6W	CONSEJO NACIONAL DE FOMENTO EDUCATIVO	95	TSDA01	TRAJE SASTRE PARA DAMA (4 PIEZAS: SACO, CHALECO, FALDA Y PANTALÓN)	CONJUNTO	36 CM	NEGRO	NO	NO APLICA	61	61
CIUDAD DE MÉXICO	GUSTAVO A. MADERO	11	EDUCACIÓN PÚBLICA	L6W	CONSEJO NACIONAL DE FOMENTO EDUCATIVO	95	TSDA01	TRAJE SASTRE PARA DAMA (4 PIEZAS: SACO, CHALECO, FALDA Y PANTALÓN)	CONJUNTO	38 CM	NEGRO	NO	NO APLICA	22	22
CIUDAD DE MÉXICO	GUSTAVO A. MADERO	11	EDUCACIÓN PÚBLICA	L6W	CONSEJO NACIONAL DE FOMENTO EDUCATIVO	95	TSDA01	TRAJE SASTRE PARA DAMA (4 PIEZAS: SACO, CHALECO, FALDA Y PANTALÓN)	CONJUNTO	40 CM	NEGRO	NO	NO APLICA	7	7
CIUDAD DE MÉXICO	GUSTAVO A. MADERO	11	EDUCACIÓN PÚBLICA	L6W	CONSEJO NACIONAL DE FOMENTO EDUCATIVO	95	TSDA01	TRAJE SASTRE PARA DAMA (4 PIEZAS: SACO, CHALECO, FALDA Y PANTALÓN)	CONJUNTO	42 CM	NEGRO	NO	NO APLICA	3	3
CIUDAD DE MÉXICO	GUSTAVO A. MADERO	11	EDUCACIÓN PÚBLICA	L6W	CONSEJO NACIONAL DE FOMENTO EDUCATIVO	95	TSDA01	TRAJE SASTRE PARA DAMA (4 PIEZAS: SACO, CHALECO, FALDA Y PANTALÓN)	CONJUNTO	44 CM	NEGRO	NO	NO APLICA	1	1
AGUASCALIENTES	AGUASCALIENTES	12	SALUD	M7K	CENTROS DE INTEGRACIÓN JUVENIL, A.C.	95	TSDA01	TRAJE SASTRE PARA DAMA (4 PIEZAS: SACO, CHALECO, FALDA Y PANTALÓN)	CONJUNTO	34 CM	AZUL MARINO	NO	NO APLICA	1	2
BAJA CALIFORNIA	MEXICALI	12	SALUD	M7K	CENTROS DE INTEGRACIÓN JUVENIL, A.C.	95	TSDA01	TRAJE SASTRE PARA DAMA (4 PIEZAS: SACO, CHALECO, FALDA Y PANTALÓN)	CONJUNTO	40 CM	AZUL MARINO	NO	NO APLICA	1	2
BAJA CALIFORNIA	TIJUANA	12	SALUD	M7K	CENTROS DE INTEGRACIÓN JUVENIL, A.C.	95	TSDA01	TRAJE SASTRE PARA DAMA (4 PIEZAS: SACO, CHALECO, FALDA Y PANTALÓN)	CONJUNTO	34 CM	AZUL MARINO	NO	NO APLICA	2	3
BAJA CALIFORNIA	TIJUANA	12	SALUD	M7K	CENTROS DE INTEGRACIÓN JUVENIL, A.C.	95	TSDA01	TRAJE SASTRE PARA DAMA (4 PIEZAS: SACO, CHALECO, FALDA Y PANTALÓN)	CONJUNTO	42 CM	AZUL MARINO	NO	NO APLICA	1	3
BAJA CALIFORNIA SUR	LA PAZ	12	SALUD	M7K	CENTROS DE INTEGRACIÓN JUVENIL, A.C.	95	TSDA01	TRAJE SASTRE PARA DAMA (4 PIEZAS: SACO, CHALECO, FALDA Y PANTALÓN)	CONJUNTO	34 CM	AZUL MARINO	NO	NO APLICA	1	2
CHIAPAS	TUXTLA GUTIÉRREZ	12	SALUD	M7K	CENTROS DE INTEGRACIÓN JUVENIL, A.C.	95	TSDA01	TRAJE SASTRE PARA DAMA (4 PIEZAS: SACO, CHALECO, FALDA Y PANTALÓN)	CONJUNTO	32 CM	AZUL MARINO	NO	NO APLICA	1	2
CHIHUAHUA	JUÁREZ	12	SALUD	M7K	CENTROS DE INTEGRACIÓN JUVENIL, A.C.	95	TSDA01	TRAJE SASTRE PARA DAMA (4 PIEZAS: SACO, CHALECO, FALDA Y PANTALÓN)	CONJUNTO	38 CM	AZUL MARINO	NO	NO APLICA	2	5
CIUDAD DE MÉXICO	IZTACALCO	12	SALUD	M7K	CENTROS DE INTEGRACIÓN JUVENIL, A.C.	95	TSDA01	TRAJE SASTRE PARA DAMA (4 PIEZAS: SACO, CHALECO, FALDA Y PANTALÓN)	CONJUNTO	28 CM	AZUL MARINO	NO	NO APLICA	4	8
COAHUILA	SALTILLO	12	SALUD	M7K	CENTROS DE INTEGRACIÓN JUVENIL, A.C.	95	TSDA01	TRAJE SASTRE PARA DAMA (4 PIEZAS: SACO, CHALECO, FALDA Y PANTALÓN)	CONJUNTO	38 CM	AZUL MARINO	NO	NO APLICA	1	2
COAHUILA	TORREÓN	12	SALUD	M7K	CENTROS DE INTEGRACIÓN JUVENIL, A.C.	95	TSDA01	TRAJE SASTRE PARA DAMA (4 PIEZAS: SACO, CHALECO, FALDA Y PANTALÓN)	CONJUNTO	34 CM	AZUL MARINO	NO	NO APLICA	1	2
COLIMA	VILLA DE ÁLVAREZ	12	SALUD	M7K	CENTROS DE INTEGRACIÓN JUVENIL, A.C.	95	TSDA01	TRAJE SASTRE PARA DAMA (4 PIEZAS: SACO, CHALECO, FALDA Y PANTALÓN)	CONJUNTO	30 CM	AZUL MARINO	NO	NO APLICA	1	2
DURANGO	DURANGO	12	SALUD	M7K	CENTROS DE INTEGRACIÓN JUVENIL, A.C.	95	TSDA01	TRAJE SASTRE PARA DAMA (4 PIEZAS: SACO, CHALECO, FALDA Y PANTALÓN)	CONJUNTO	30 CM	AZUL MARINO	NO	NO APLICA	1	2
DURANGO	LERDO	12	SALUD	M7K	CENTROS DE INTEGRACIÓN JUVENIL, A.C.	95	TSDA01	TRAJE SASTRE PARA DAMA (4 PIEZAS: SACO, CHALECO, FALDA Y PANTALÓN)	CONJUNTO	32 CM	AZUL MARINO	NO	NO APLICA	1	2
GUANAJUATO	LEÓN	12	SALUD	M7K	CENTROS DE INTEGRACIÓN JUVENIL, A.C.	95	TSDA01	TRAJE SASTRE PARA DAMA (4 PIEZAS: SACO, CHALECO, FALDA Y PANTALÓN)	CONJUNTO	34 CM	AZUL MARINO	NO	NO APLICA	1	2
GUANAJUATO	SALAMANCA	12	SALUD	M7K	CENTROS DE INTEGRACIÓN JUVENIL, A.C.	95	TSDA01	TRAJE SASTRE PARA DAMA (4 PIEZAS: SACO, CHALECO, FALDA Y PANTALÓN)	CONJUNTO	30 CM	AZUL MARINO	NO	NO APLICA	1	2
GUERRERO	ACAPULCO DE JUÁREZ	12	SALUD	M7K	CENTROS DE INTEGRACIÓN JUVENIL, A.C.	95	TSDA01	TRAJE SASTRE PARA DAMA (4 PIEZAS: SACO, CHALECO, FALDA Y PANTALÓN)	CONJUNTO	32 CM	AZUL MARINO	NO	NO APLICA	1	2
GUERRERO	ZIHUATANEJO DE AZUETA	12	SALUD	M7K	CENTROS DE INTEGRACIÓN JUVENIL, A.C.	95	TSDA01	TRAJE SASTRE PARA DAMA (4 PIEZAS: SACO, CHALECO, FALDA Y PANTALÓN)	CONJUNTO	44 CM	AZUL MARINO	NO	NO APLICA	1	2
HIDALGO	PACHUCA DE SOTO	12	SALUD	M7K	CENTROS DE INTEGRACIÓN JUVENIL, A.C.	95	TSDA01	TRAJE SASTRE PARA DAMA (4 PIEZAS: SACO, CHALECO, FALDA Y PANTALÓN)	CONJUNTO	28 CM	AZUL MARINO	NO	NO APLICA	1	2
JALISCO	GUADALAJARA	12	SALUD	M7K	CENTROS DE INTEGRACIÓN JUVENIL, A.C.	95	TSDA01	TRAJE SASTRE PARA DAMA (4 PIEZAS: SACO, CHALECO, FALDA Y PANTALÓN)	CONJUNTO	30 CM	AZUL MARINO	NO	NO APLICA	1	2
JALISCO	PUERTO VALLARTA	12	SALUD	M7K	CENTROS DE INTEGRACIÓN JUVENIL, A.C.	95	TSDA01	TRAJE SASTRE PARA DAMA (4 PIEZAS: SACO, CHALECO, FALDA Y PANTALÓN)	CONJUNTO	36 CM	AZUL MARINO	NO	NO APLICA	1	2
JALISCO	ZAPOPAN	12	SALUD	M7K	CENTROS DE INTEGRACIÓN JUVENIL, A.C.	95	TSDA01	TRAJE SASTRE PARA DAMA (4 PIEZAS: SACO, CHALECO, FALDA Y PANTALÓN)	CONJUNTO	30 CM	AZUL MARINO	NO	NO APLICA	1	2
JALISCO	ZAPOTLÁN EL GRANDE	12	SALUD	M7K	CENTROS DE INTEGRACIÓN JUVENIL, A.C.	95	TSDA01	TRAJE SASTRE PARA DAMA (4 PIEZAS: SACO, CHALECO, FALDA Y PANTALÓN)	CONJUNTO	32 CM	AZUL MARINO	NO	NO APLICA	1	2
ESTADO DE MÉXICO	TOLUCA	12	SALUD	M7K	CENTROS DE INTEGRACIÓN JUVENIL, A.C.	95	TSDA01	TRAJE SASTRE PARA DAMA (4 PIEZAS: SACO, CHALECO, FALDA Y PANTALÓN)	CONJUNTO	34 CM	AZUL MARINO	NO	NO APLICA	1	2
MICHOACÁN	ZAMORA	12	SALUD	M7K	CENTROS DE INTEGRACIÓN JUVENIL, A.C.	95	TSDA01	TRAJE SASTRE PARA DAMA (4 PIEZAS: SACO, CHALECO, FALDA Y PANTALÓN)	CONJUNTO	36 CM	AZUL MARINO	NO	NO APLICA	1	2
MORELOS	CUERNAVACA	12	SALUD	M7K	CENTROS DE INTEGRACIÓN JUVENIL, A.C.	95	TSDA01	TRAJE SASTRE PARA DAMA (4 PIEZAS: SACO, CHALECO, FALDA Y PANTALÓN)	CONJUNTO	36 CM	AZUL MARINO	NO	NO APLICA	1	2
NAYARIT	TEPIC	12	SALUD	M7K	CENTROS DE INTEGRACIÓN JUVENIL, A.C.	95	TSDA01	TRAJE SASTRE PARA DAMA (4 PIEZAS: SACO, CHALECO, FALDA Y PANTALÓN)	CONJUNTO	38 CM	AZUL MARINO	NO	NO APLICA	1	2
NUEVO LEÓN	GARCÍA	12	SALUD	M7K	CENTROS DE INTEGRACIÓN JUVENIL, A.C.	95	TSDA01	TRAJE SASTRE PARA DAMA (4 PIEZAS: SACO, CHALECO, FALDA Y PANTALÓN)	CONJUNTO	38 CM	AZUL MARINO	NO	NO APLICA	1	2
NUEVO LEÓN	GUADALUPE	12	SALUD	M7K	CENTROS DE INTEGRACIÓN JUVENIL, A.C.	95	TSDA01	TRAJE SASTRE PARA DAMA (4 PIEZAS: SACO, CHALECO, FALDA Y PANTALÓN)	CONJUNTO	38 CM	AZUL MARINO	NO	NO APLICA	1	2
NUEVO LEÓN	MONTERREY	12	SALUD	M7K	CENTROS DE INTEGRACIÓN JUVENIL, A.C.	95	TSDA01	TRAJE SASTRE PARA DAMA (4 PIEZAS: SACO, CHALECO, FALDA Y PANTALÓN)	CONJUNTO	36 CM	AZUL MARINO	NO	NO APLICA	1	2
PUEBLA	PUEBLA	12	SALUD	M7K	CENTROS DE INTEGRACIÓN JUVENIL, A.C.	95	TSDA01	TRAJE SASTRE PARA DAMA (4 PIEZAS: SACO, CHALECO, FALDA Y PANTALÓN)	CONJUNTO	38 CM	AZUL MARINO	NO	NO APLICA	1	2
QUINTANA ROO	BENITO JUÁREZ	12	SALUD	M7K	CENTROS DE INTEGRACIÓN JUVENIL, A.C.	95	TSDA01	TRAJE SASTRE PARA DAMA (4 PIEZAS: SACO, CHALECO, FALDA Y PANTALÓN)	CONJUNTO	36 CM	AZUL MARINO	NO	NO APLICA	1	2
QUINTANA ROO	SOLIDARIDAD	12	SALUD	M7K	CENTROS DE INTEGRACIÓN JUVENIL, A.C.	95	TSDA01	TRAJE SASTRE PARA DAMA (4 PIEZAS: SACO, CHALECO, FALDA Y PANTALÓN)	CONJUNTO	30 CM	AZUL MARINO	NO	NO APLICA	1	2
SAN LUIS POTOSÍ	SAN LUIS POTOSÍ	12	SALUD	M7K	CENTROS DE INTEGRACIÓN JUVENIL, A.C.	95	TSDA01	TRAJE SASTRE PARA DAMA (4 PIEZAS: SACO, CHALECO, FALDA Y PANTALÓN)	CONJUNTO	30 CM	AZUL MARINO	NO	NO APLICA	1	2
SINALOA	AHOME	12	SALUD	M7K	CENTROS DE INTEGRACIÓN JUVENIL, A.C.	95	TSDA01	TRAJE SASTRE PARA DAMA (4 PIEZAS: SACO, CHALECO, FALDA Y PANTALÓN)	CONJUNTO	40 CM	AZUL MARINO	NO	NO APLICA	1	2
SINALOA	CULIACÁN	12	SALUD	M7K	CENTROS DE INTEGRACIÓN JUVENIL, A.C.	95	TSDA01	TRAJE SASTRE PARA DAMA (4 PIEZAS: SACO, CHALECO, FALDA Y PANTALÓN)	CONJUNTO	30 CM	AZUL MARINO	NO	NO APLICA	2	4
SINALOA	ESCUINAPA	12	SALUD	M7K	CENTROS DE INTEGRACIÓN JUVENIL, A.C.	95	TSDA01	TRAJE SASTRE PARA DAMA (4 PIEZAS: SACO, CHALECO, FALDA Y PANTALÓN)	CONJUNTO	36 CM	AZUL MARINO	NO	NO APLICA	1	2
SINALOA	GUASAVE	12	SALUD	M7K	CENTROS DE INTEGRACIÓN JUVENIL, A.C.	95	TSDA01	TRAJE SASTRE PARA DAMA (4 PIEZAS: SACO, CHALECO, FALDA Y PANTALÓN)	CONJUNTO	42 CM	AZUL MARINO	NO	NO APLICA	1	2
SINALOA	MAZATLÁN	12	SALUD	M7K	CENTROS DE INTEGRACIÓN JUVENIL, A.C.	95	TSDA01	TRAJE SASTRE PARA DAMA (4 PIEZAS: SACO, CHALECO, FALDA Y PANTALÓN)	CONJUNTO	36 CM	AZUL MARINO	NO	NO APLICA	1	2
SONORA	NOGALES	12	SALUD	M7K	CENTROS DE INTEGRACIÓN JUVENIL, A.C.	95	TSDA01	TRAJE SASTRE PARA DAMA (4 PIEZAS: SACO, CHALECO, FALDA Y PANTALÓN)	CONJUNTO	34 CM	AZUL MARINO	NO	NO APLICA	1	2
TABASCO	CENTRO	12	SALUD	M7K	CENTROS DE INTEGRACIÓN JUVENIL, A.C.	95	TSDA01	TRAJE SASTRE PARA DAMA (4 PIEZAS: SACO, CHALECO, FALDA Y PANTALÓN)	CONJUNTO	38 CM	AZUL MARINO	NO	NO APLICA	1	2
TAMAULIPAS	TAMPICO	12	SALUD	M7K	CENTROS DE INTEGRACIÓN JUVENIL, A.C.	95	TSDA01	TRAJE SASTRE PARA DAMA (4 PIEZAS: SACO, CHALECO, FALDA Y PANTALÓN)	CONJUNTO	36 CM	AZUL MARINO	NO	NO APLICA	1	2
VERACRUZ	POZA RICA DE HIDALGO	12	SALUD	M7K	CENTROS DE INTEGRACIÓN JUVENIL, A.C.	95	TSDA01	TRAJE SASTRE PARA DAMA (4 PIEZAS: SACO, CHALECO, FALDA Y PANTALÓN)	CONJUNTO	32 CM	AZUL MARINO	NO	NO APLICA	1	2
VERACRUZ	XALAPA	12	SALUD	M7K	CENTROS DE INTEGRACIÓN JUVENIL, A.C.	95	TSDA01	TRAJE SASTRE PARA DAMA (4 PIEZAS: SACO, CHALECO, FALDA Y PANTALÓN)	CONJUNTO	38 CM	AZUL MARINO	NO	NO APLICA	1	2
YUCATÁN	MÉRIDA	12	SALUD	M7K	CENTROS DE INTEGRACIÓN JUVENIL, A.C.	95	TSDA01	TRAJE SASTRE PARA DAMA (4 PIEZAS: SACO, CHALECO, FALDA Y PANTALÓN)	CONJUNTO	44 CM	AZUL MARINO	NO	NO APLICA	1	2
ZACATECAS	ZACATECAS	12	SALUD	M7K	CENTROS DE INTEGRACIÓN JUVENIL, A.C.	95	TSDA01	TRAJE SASTRE PARA DAMA (4 PIEZAS: SACO, CHALECO, FALDA Y PANTALÓN)	CONJUNTO	30 CM	AZUL MARINO	NO	NO APLICA	1	2
CIUDAD DE MÉXICO	IZTACALCO	12	SALUD	M7K	CENTROS DE INTEGRACIÓN JUVENIL, A.C.	95	TSDA01	TRAJE SASTRE PARA DAMA (4 PIEZAS: SACO, CHALECO, FALDA Y PANTALÓN)	CONJUNTO	30 CM	AZUL MARINO	NO	NO APLICA	4	10
CIUDAD DE MÉXICO	IZTACALCO	12	SALUD	M7K	CENTROS DE INTEGRACIÓN JUVENIL, A.C.	95	TSDA01	TRAJE SASTRE PARA DAMA (4 PIEZAS: SACO, CHALECO, FALDA Y PANTALÓN)	CONJUNTO	32 CM	AZUL MARINO	NO	NO APLICA	4	10
CIUDAD DE MÉXICO	IZTACALCO	12	SALUD	M7K	CENTROS DE INTEGRACIÓN JUVENIL, A.C.	95	TSDA01	TRAJE SASTRE PARA DAMA (4 PIEZAS: SACO, CHALECO, FALDA Y PANTALÓN)	CONJUNTO	34 CM	AZUL MARINO	NO	NO APLICA	4	10
CIUDAD DE MÉXICO	IZTACALCO	12	SALUD	M7K	CENTROS DE INTEGRACIÓN JUVENIL, A.C.	95	TSDA01	TRAJE SASTRE PARA DAMA (4 PIEZAS: SACO, CHALECO, FALDA Y PANTALÓN)	CONJUNTO	36 CM	AZUL MARINO	NO	NO APLICA	4	10
CIUDAD DE MÉXICO	IZTACALCO	12	SALUD	M7K	CENTROS DE INTEGRACIÓN JUVENIL, A.C.	95	TSDA01	TRAJE SASTRE PARA DAMA (4 PIEZAS: SACO, CHALECO, FALDA Y PANTALÓN)	CONJUNTO	38 CM	AZUL MARINO	NO	NO APLICA	4	10
CIUDAD DE MÉXICO	IZTACALCO	12	SALUD	M7K	CENTROS DE INTEGRACIÓN JUVENIL, A.C.	95	TSDA01	TRAJE SASTRE PARA DAMA (4 PIEZAS: SACO, CHALECO, FALDA Y PANTALÓN)	CONJUNTO	40 CM	AZUL MARINO	NO	NO APLICA	4	9
GUERRERO	ACAPULCO DE JUÁREZ	12	SALUD	M7K	CENTROS DE INTEGRACIÓN JUVENIL, A.C.	95	TSDA01	TRAJE SASTRE PARA DAMA (4 PIEZAS: SACO, CHALECO, FALDA Y PANTALÓN)	CONJUNTO	34 CM	AZUL MARINO	NO	NO APLICA	1	2
JALISCO	GUADALAJARA	12	SALUD	M7K	CENTROS DE INTEGRACIÓN JUVENIL, A.C.	95	TSDA01	TRAJE SASTRE PARA DAMA (4 PIEZAS: SACO, CHALECO, FALDA Y PANTALÓN)	CONJUNTO	36 CM	AZUL MARINO	NO	NO APLICA	1	2
JALISCO	ZAPOPAN	12	SALUD	M7K	CENTROS DE INTEGRACIÓN JUVENIL, A.C.	95	TSDA01	TRAJE SASTRE PARA DAMA (4 PIEZAS: SACO, CHALECO, FALDA Y PANTALÓN)	CONJUNTO	34 CM	AZUL MARINO	NO	NO APLICA	1	2
CIUDAD DE MÉXICO	CUAUHTÉMOC	12	SALUD	NBG	HOSPITAL INFANTIL DE MÉXICO FEDERICO GÓMEZ	95	TSDA01	TRAJE SASTRE PARA DAMA (4 PIEZAS: SACO, CHALECO, FALDA Y PANTALÓN)	CONJUNTO	24 CM	GRIS Y NEGRO	NO	NO APLICA	2	4
CIUDAD DE MÉXICO	CUAUHTÉMOC	12	SALUD	NBG	HOSPITAL INFANTIL DE MÉXICO FEDERICO GÓMEZ	95	TSDA01	TRAJE SASTRE PARA DAMA (4 PIEZAS: SACO, CHALECO, FALDA Y PANTALÓN)	CONJUNTO	26 CM	GRIS Y NEGRO	NO	NO APLICA	2	4
CIUDAD DE MÉXICO	CUAUHTÉMOC	12	SALUD	NBG	HOSPITAL INFANTIL DE MÉXICO FEDERICO GÓMEZ	95	TSDA01	TRAJE SASTRE PARA DAMA (4 PIEZAS: SACO, CHALECO, FALDA Y PANTALÓN)	CONJUNTO	28 CM	GRIS Y NEGRO	NO	NO APLICA	4	8
CIUDAD DE MÉXICO	CUAUHTÉMOC	12	SALUD	NBG	HOSPITAL INFANTIL DE MÉXICO FEDERICO GÓMEZ	95	TSDA01	TRAJE SASTRE PARA DAMA (4 PIEZAS: SACO, CHALECO, FALDA Y PANTALÓN)	CONJUNTO	30 CM	GRIS Y NEGRO	NO	NO APLICA	16	32
CIUDAD DE MÉXICO	CUAUHTÉMOC	12	SALUD	NBG	HOSPITAL INFANTIL DE MÉXICO FEDERICO GÓMEZ	95	TSDA01	TRAJE SASTRE PARA DAMA (4 PIEZAS: SACO, CHALECO, FALDA Y PANTALÓN)	CONJUNTO	32 CM	GRIS Y NEGRO	NO	NO APLICA	28	56
CIUDAD DE MÉXICO	CUAUHTÉMOC	12	SALUD	NBG	HOSPITAL INFANTIL DE MÉXICO FEDERICO GÓMEZ	95	TSDA01	TRAJE SASTRE PARA DAMA (4 PIEZAS: SACO, CHALECO, FALDA Y PANTALÓN)	CONJUNTO	34 CM	GRIS Y NEGRO	NO	NO APLICA	26	52
CIUDAD DE MÉXICO	CUAUHTÉMOC	12	SALUD	NBG	HOSPITAL INFANTIL DE MÉXICO FEDERICO GÓMEZ	95	TSDA01	TRAJE SASTRE PARA DAMA (4 PIEZAS: SACO, CHALECO, FALDA Y PANTALÓN)	CONJUNTO	36 CM	GRIS Y NEGRO	NO	NO APLICA	20	40
CIUDAD DE MÉXICO	CUAUHTÉMOC	12	SALUD	NBG	HOSPITAL INFANTIL DE MÉXICO FEDERICO GÓMEZ	95	TSDA01	TRAJE SASTRE PARA DAMA (4 PIEZAS: SACO, CHALECO, FALDA Y PANTALÓN)	CONJUNTO	38 CM	GRIS Y NEGRO	NO	NO APLICA	8	16
CIUDAD DE MÉXICO	CUAUHTÉMOC	12	SALUD	NBG	HOSPITAL INFANTIL DE MÉXICO FEDERICO GÓMEZ	95	TSDA01	TRAJE SASTRE PARA DAMA (4 PIEZAS: SACO, CHALECO, FALDA Y PANTALÓN)	CONJUNTO	40 CM	GRIS Y NEGRO	NO	NO APLICA	6	12
CIUDAD DE MÉXICO	CUAUHTÉMOC	12	SALUD	NBG	HOSPITAL INFANTIL DE MÉXICO FEDERICO GÓMEZ	95	TSDA01	TRAJE SASTRE PARA DAMA (4 PIEZAS: SACO, CHALECO, FALDA Y PANTALÓN)	CONJUNTO	42 CM	GRIS Y NEGRO	NO	NO APLICA	2	4
CIUDAD DE MÉXICO	CUAUHTÉMOC	12	SALUD	NBG	HOSPITAL INFANTIL DE MÉXICO FEDERICO GÓMEZ	95	TSDA01	TRAJE SASTRE PARA DAMA (4 PIEZAS: SACO, CHALECO, FALDA Y PANTALÓN)	CONJUNTO	26 CM	AZUL REY Y ROSA FUCSIA	NO	NO APLICA	4	8
CIUDAD DE MÉXICO	CUAUHTÉMOC	12	SALUD	NBG	HOSPITAL INFANTIL DE MÉXICO FEDERICO GÓMEZ	95	TSDA01	TRAJE SASTRE PARA DAMA (4 PIEZAS: SACO, CHALECO, FALDA Y PANTALÓN)	CONJUNTO	28 CM	AZUL REY Y ROSA FUCSIA	NO	NO APLICA	4	8
CIUDAD DE MÉXICO	CUAUHTÉMOC	12	SALUD	NBG	HOSPITAL INFANTIL DE MÉXICO FEDERICO GÓMEZ	95	TSDA01	TRAJE SASTRE PARA DAMA (4 PIEZAS: SACO, CHALECO, FALDA Y PANTALÓN)	CONJUNTO	30 CM	AZUL REY Y ROSA FUCSIA	NO	NO APLICA	4	8
CIUDAD DE MÉXICO	CUAUHTÉMOC	12	SALUD	NBG	HOSPITAL INFANTIL DE MÉXICO FEDERICO GÓMEZ	95	TSDA01	TRAJE SASTRE PARA DAMA (4 PIEZAS: SACO, CHALECO, FALDA Y PANTALÓN)	CONJUNTO	32 CM	AZUL REY Y ROSA FUCSIA	NO	NO APLICA	12	24
CIUDAD DE MÉXICO	CUAUHTÉMOC	12	SALUD	NBG	HOSPITAL INFANTIL DE MÉXICO FEDERICO GÓMEZ	95	TSDA01	TRAJE SASTRE PARA DAMA (4 PIEZAS: SACO, CHALECO, FALDA Y PANTALÓN)	CONJUNTO	34 CM	AZUL REY Y ROSA FUCSIA	NO	NO APLICA	6	12
CIUDAD DE MÉXICO	CUAUHTÉMOC	12	SALUD	NBG	HOSPITAL INFANTIL DE MÉXICO FEDERICO GÓMEZ	95	TSDA01	TRAJE SASTRE PARA DAMA (4 PIEZAS: SACO, CHALECO, FALDA Y PANTALÓN)	CONJUNTO	36 CM	AZUL REY Y ROSA FUCSIA	NO	NO APLICA	14	28
CIUDAD DE MÉXICO	CUAUHTÉMOC	12	SALUD	NBG	HOSPITAL INFANTIL DE MÉXICO FEDERICO GÓMEZ	95	TSDA01	TRAJE SASTRE PARA DAMA (4 PIEZAS: SACO, CHALECO, FALDA Y PANTALÓN)	CONJUNTO	38 CM	AZUL REY Y ROSA FUCSIA	NO	NO APLICA	4	8
CIUDAD DE MÉXICO	CUAUHTÉMOC	12	SALUD	NBG	HOSPITAL INFANTIL DE MÉXICO FEDERICO GÓMEZ	95	TSDA01	TRAJE SASTRE PARA DAMA (4 PIEZAS: SACO, CHALECO, FALDA Y PANTALÓN)	CONJUNTO	40 CM	AZUL REY Y ROSA FUCSIA	NO	NO APLICA	8	16
CIUDAD DE MÉXICO	CUAUHTÉMOC	12	SALUD	NBG	HOSPITAL INFANTIL DE MÉXICO FEDERICO GÓMEZ	95	TSDA01	TRAJE SASTRE PARA DAMA (4 PIEZAS: SACO, CHALECO, FALDA Y PANTALÓN)	CONJUNTO	26 CM	AZUL MARINO Y NEGRO	NO	NO APLICA	4	8
CIUDAD DE MÉXICO	CUAUHTÉMOC	12	SALUD	NBG	HOSPITAL INFANTIL DE MÉXICO FEDERICO GÓMEZ	95	TSDA01	TRAJE SASTRE PARA DAMA (4 PIEZAS: SACO, CHALECO, FALDA Y PANTALÓN)	CONJUNTO	28 CM	AZUL MARINO Y NEGRO	NO	NO APLICA	2	4
CIUDAD DE MÉXICO	CUAUHTÉMOC	12	SALUD	NBG	HOSPITAL INFANTIL DE MÉXICO FEDERICO GÓMEZ	95	TSDA01	TRAJE SASTRE PARA DAMA (4 PIEZAS: SACO, CHALECO, FALDA Y PANTALÓN)	CONJUNTO	30 CM	AZUL MARINO Y NEGRO	NO	NO APLICA	2	4
CIUDAD DE MÉXICO	CUAUHTÉMOC	12	SALUD	NBG	HOSPITAL INFANTIL DE MÉXICO FEDERICO GÓMEZ	95	TSDA01	TRAJE SASTRE PARA DAMA (4 PIEZAS: SACO, CHALECO, FALDA Y PANTALÓN)	CONJUNTO	32 CM	AZUL MARINO Y NEGRO	NO	NO APLICA	4	8
CIUDAD DE MÉXICO	CUAUHTÉMOC	12	SALUD	NBG	HOSPITAL INFANTIL DE MÉXICO FEDERICO GÓMEZ	95	TSDA01	TRAJE SASTRE PARA DAMA (4 PIEZAS: SACO, CHALECO, FALDA Y PANTALÓN)	CONJUNTO	34 CM	AZUL MARINO Y NEGRO	NO	NO APLICA	10	20
CIUDAD DE MÉXICO	CUAUHTÉMOC	12	SALUD	NBG	HOSPITAL INFANTIL DE MÉXICO FEDERICO GÓMEZ	95	TSDA01	TRAJE SASTRE PARA DAMA (4 PIEZAS: SACO, CHALECO, FALDA Y PANTALÓN)	CONJUNTO	36 CM	AZUL MARINO Y NEGRO	NO	NO APLICA	8	16
CIUDAD DE MÉXICO	CUAUHTÉMOC	12	SALUD	NBG	HOSPITAL INFANTIL DE MÉXICO FEDERICO GÓMEZ	95	TSDA01	TRAJE SASTRE PARA DAMA (4 PIEZAS: SACO, CHALECO, FALDA Y PANTALÓN)	CONJUNTO	40 CM	AZUL MARINO Y NEGRO	NO	NO APLICA	4	8
CIUDAD DE MÉXICO	CUAUHTÉMOC	12	SALUD	NBG	HOSPITAL INFANTIL DE MÉXICO FEDERICO GÓMEZ	95	TSDA01	TRAJE SASTRE PARA DAMA (4 PIEZAS: SACO, CHALECO, FALDA Y PANTALÓN)	CONJUNTO	42 CM	AZUL MARINO Y NEGRO	NO	NO APLICA	2	4
CIUDAD DE MÉXICO	CUAUHTÉMOC	12	SALUD	NBG	HOSPITAL INFANTIL DE MÉXICO FEDERICO GÓMEZ	95	TSDA01	TRAJE SASTRE PARA DAMA (4 PIEZAS: SACO, CHALECO, FALDA Y PANTALÓN)	CONJUNTO	24 CM	GRIS OXFORD Y AZUL REY	NO	NO APLICA	4	8
CIUDAD DE MÉXICO	CUAUHTÉMOC	12	SALUD	NBG	HOSPITAL INFANTIL DE MÉXICO FEDERICO GÓMEZ	95	TSDA01	TRAJE SASTRE PARA DAMA (4 PIEZAS: SACO, CHALECO, FALDA Y PANTALÓN)	CONJUNTO	26 CM	GRIS OXFORD Y AZUL REY	NO	NO APLICA	20	40
CIUDAD DE MÉXICO	CUAUHTÉMOC	12	SALUD	NBG	HOSPITAL INFANTIL DE MÉXICO FEDERICO GÓMEZ	95	TSDA01	TRAJE SASTRE PARA DAMA (4 PIEZAS: SACO, CHALECO, FALDA Y PANTALÓN)	CONJUNTO	28 CM	GRIS OXFORD Y AZUL REY	NO	NO APLICA	46	92
CIUDAD DE MÉXICO	CUAUHTÉMOC	12	SALUD	NBG	HOSPITAL INFANTIL DE MÉXICO FEDERICO GÓMEZ	95	TSDA01	TRAJE SASTRE PARA DAMA (4 PIEZAS: SACO, CHALECO, FALDA Y PANTALÓN)	CONJUNTO	30 CM	GRIS OXFORD Y AZUL REY	NO	NO APLICA	52	104
CIUDAD DE MÉXICO	CUAUHTÉMOC	12	SALUD	NBG	HOSPITAL INFANTIL DE MÉXICO FEDERICO GÓMEZ	95	TSDA01	TRAJE SASTRE PARA DAMA (4 PIEZAS: SACO, CHALECO, FALDA Y PANTALÓN)	CONJUNTO	32 CM	GRIS OXFORD Y AZUL REY	NO	NO APLICA	102	204
CIUDAD DE MÉXICO	CUAUHTÉMOC	12	SALUD	NBG	HOSPITAL INFANTIL DE MÉXICO FEDERICO GÓMEZ	95	TSDA01	TRAJE SASTRE PARA DAMA (4 PIEZAS: SACO, CHALECO, FALDA Y PANTALÓN)	CONJUNTO	34 CM	GRIS OXFORD Y AZUL REY	NO	NO APLICA	84	168
CIUDAD DE MÉXICO	CUAUHTÉMOC	12	SALUD	NBG	HOSPITAL INFANTIL DE MÉXICO FEDERICO GÓMEZ	95	TSDA01	TRAJE SASTRE PARA DAMA (4 PIEZAS: SACO, CHALECO, FALDA Y PANTALÓN)	CONJUNTO	36 CM	GRIS OXFORD Y AZUL REY	NO	NO APLICA	96	192
CIUDAD DE MÉXICO	CUAUHTÉMOC	12	SALUD	NBG	HOSPITAL INFANTIL DE MÉXICO FEDERICO GÓMEZ	95	TSDA01	TRAJE SASTRE PARA DAMA (4 PIEZAS: SACO, CHALECO, FALDA Y PANTALÓN)	CONJUNTO	38 CM	GRIS OXFORD Y AZUL REY	NO	NO APLICA	58	116
CIUDAD DE MÉXICO	CUAUHTÉMOC	12	SALUD	NBG	HOSPITAL INFANTIL DE MÉXICO FEDERICO GÓMEZ	95	TSDA01	TRAJE SASTRE PARA DAMA (4 PIEZAS: SACO, CHALECO, FALDA Y PANTALÓN)	CONJUNTO	40 CM	GRIS OXFORD Y AZUL REY	NO	NO APLICA	34	68
CIUDAD DE MÉXICO	CUAUHTÉMOC	12	SALUD	NBG	HOSPITAL INFANTIL DE MÉXICO FEDERICO GÓMEZ	95	TSDA01	TRAJE SASTRE PARA DAMA (4 PIEZAS: SACO, CHALECO, FALDA Y PANTALÓN)	CONJUNTO	42 CM	GRIS OXFORD Y AZUL REY	NO	NO APLICA	10	20
CIUDAD DE MÉXICO	CUAUHTÉMOC	12	SALUD	NBG	HOSPITAL INFANTIL DE MÉXICO FEDERICO GÓMEZ	95	TSDA01	TRAJE SASTRE PARA DAMA (4 PIEZAS: SACO, CHALECO, FALDA Y PANTALÓN)	CONJUNTO	46 CM	GRIS OXFORD Y AZUL REY	NO	NO APLICA	2	4
CIUDAD DE MÉXICO	CUAUHTÉMOC	12	SALUD	NBG	HOSPITAL INFANTIL DE MÉXICO FEDERICO GÓMEZ	95	TSDA01	TRAJE SASTRE PARA DAMA (4 PIEZAS: SACO, CHALECO, FALDA Y PANTALÓN)	CONJUNTO	48 CM	GRIS OXFORD Y AZUL REY	NO	NO APLICA	2	4
CIUDAD DE MÉXICO	TLALPAN	12	SALUD	NCH	INSTITUTO NACIONAL DE MEDICINA GENÓMICA	95	TSDA01	TRAJE SASTRE PARA DAMA (4 PIEZAS: SACO, CHALECO, FALDA Y PANTALÓN)	CONJUNTO	24 CM	GRIS RATA	NO	NO APLICA	3	6
CIUDAD DE MÉXICO	TLALPAN	12	SALUD	NCH	INSTITUTO NACIONAL DE MEDICINA GENÓMICA	95	TSDA01	TRAJE SASTRE PARA DAMA (4 PIEZAS: SACO, CHALECO, FALDA Y PANTALÓN)	CONJUNTO	28 CM	GRIS RATA	NO	NO APLICA	1	3
CIUDAD DE MÉXICO	TLALPAN	12	SALUD	NCH	INSTITUTO NACIONAL DE MEDICINA GENÓMICA	95	TSDA01	TRAJE SASTRE PARA DAMA (4 PIEZAS: SACO, CHALECO, FALDA Y PANTALÓN)	CONJUNTO	32 CM	GRIS RATA	NO	NO APLICA	1	3
CIUDAD DE MÉXICO	TLALPAN	12	SALUD	NCH	INSTITUTO NACIONAL DE MEDICINA GENÓMICA	95	TSDA01	TRAJE SASTRE PARA DAMA (4 PIEZAS: SACO, CHALECO, FALDA Y PANTALÓN)	CONJUNTO	34 CM	GRIS RATA	NO	NO APLICA	2	5
CIUDAD DE MÉXICO	TLALPAN	12	SALUD	NCH	INSTITUTO NACIONAL DE MEDICINA GENÓMICA	95	TSDA01	TRAJE SASTRE PARA DAMA (4 PIEZAS: SACO, CHALECO, FALDA Y PANTALÓN)	CONJUNTO	36 CM	GRIS RATA	NO	NO APLICA	3	6
CIUDAD DE MÉXICO	TLALPAN	12	SALUD	NCH	INSTITUTO NACIONAL DE MEDICINA GENÓMICA	95	TSDA01	TRAJE SASTRE PARA DAMA (4 PIEZAS: SACO, CHALECO, FALDA Y PANTALÓN)	CONJUNTO	40 CM	GRIS RATA	NO	NO APLICA	2	5
CIUDAD DE MÉXICO	TLALPAN	12	SALUD	NCH	INSTITUTO NACIONAL DE MEDICINA GENÓMICA	95	TSDA01	TRAJE SASTRE PARA DAMA (4 PIEZAS: SACO, CHALECO, FALDA Y PANTALÓN)	CONJUNTO	24 CM	AZUL MARINO	NO	NO APLICA	3	6
CIUDAD DE MÉXICO	TLALPAN	12	SALUD	NCH	INSTITUTO NACIONAL DE MEDICINA GENÓMICA	95	TSDA01	TRAJE SASTRE PARA DAMA (4 PIEZAS: SACO, CHALECO, FALDA Y PANTALÓN)	CONJUNTO	28 CM	AZUL MARINO	NO	NO APLICA	1	3
CIUDAD DE MÉXICO	TLALPAN	12	SALUD	NCH	INSTITUTO NACIONAL DE MEDICINA GENÓMICA	95	TSDA01	TRAJE SASTRE PARA DAMA (4 PIEZAS: SACO, CHALECO, FALDA Y PANTALÓN)	CONJUNTO	32 CM	AZUL MARINO	NO	NO APLICA	1	3
CIUDAD DE MÉXICO	TLALPAN	12	SALUD	NCH	INSTITUTO NACIONAL DE MEDICINA GENÓMICA	95	TSDA01	TRAJE SASTRE PARA DAMA (4 PIEZAS: SACO, CHALECO, FALDA Y PANTALÓN)	CONJUNTO	34 CM	AZUL MARINO	NO	NO APLICA	2	5
CIUDAD DE MÉXICO	TLALPAN	12	SALUD	NCH	INSTITUTO NACIONAL DE MEDICINA GENÓMICA	95	TSDA01	TRAJE SASTRE PARA DAMA (4 PIEZAS: SACO, CHALECO, FALDA Y PANTALÓN)	CONJUNTO	36 CM	AZUL MARINO	NO	NO APLICA	3	6
CIUDAD DE MÉXICO	TLALPAN	12	SALUD	NCH	INSTITUTO NACIONAL DE MEDICINA GENÓMICA	95	TSDA01	TRAJE SASTRE PARA DAMA (4 PIEZAS: SACO, CHALECO, FALDA Y PANTALÓN)	CONJUNTO	40 CM	AZUL MARINO	NO	NO APLICA	2	5
CIUDAD DE MÉXICO	COYOACÁN	12	SALUD	NCZ	INSTITUTO NACIONAL DE PEDIATRÍA	95	TSDA01	TRAJE SASTRE PARA DAMA (4 PIEZAS: SACO, CHALECO, FALDA Y PANTALÓN)	CONJUNTO	22 CM	GRIS CLARO	NO	NO APLICA	2	5
CIUDAD DE MÉXICO	COYOACÁN	12	SALUD	NCZ	INSTITUTO NACIONAL DE PEDIATRÍA	95	TSDA01	TRAJE SASTRE PARA DAMA (4 PIEZAS: SACO, CHALECO, FALDA Y PANTALÓN)	CONJUNTO	24 CM	GRIS CLARO	NO	NO APLICA	2	21
CIUDAD DE MÉXICO	COYOACÁN	12	SALUD	NCZ	INSTITUTO NACIONAL DE PEDIATRÍA	95	TSDA01	TRAJE SASTRE PARA DAMA (4 PIEZAS: SACO, CHALECO, FALDA Y PANTALÓN)	CONJUNTO	26 CM	GRIS CLARO	NO	NO APLICA	13	31
CIUDAD DE MÉXICO	COYOACÁN	12	SALUD	NCZ	INSTITUTO NACIONAL DE PEDIATRÍA	95	TSDA01	TRAJE SASTRE PARA DAMA (4 PIEZAS: SACO, CHALECO, FALDA Y PANTALÓN)	CONJUNTO	28 CM	GRIS CLARO	NO	NO APLICA	18	45
CIUDAD DE MÉXICO	COYOACÁN	12	SALUD	NCZ	INSTITUTO NACIONAL DE PEDIATRÍA	95	TSDA01	TRAJE SASTRE PARA DAMA (4 PIEZAS: SACO, CHALECO, FALDA Y PANTALÓN)	CONJUNTO	30 CM	GRIS CLARO	NO	NO APLICA	37	91
CIUDAD DE MÉXICO	COYOACÁN	12	SALUD	NCZ	INSTITUTO NACIONAL DE PEDIATRÍA	95	TSDA01	TRAJE SASTRE PARA DAMA (4 PIEZAS: SACO, CHALECO, FALDA Y PANTALÓN)	CONJUNTO	32 CM	GRIS CLARO	NO	NO APLICA	50	125
CIUDAD DE MÉXICO	COYOACÁN	12	SALUD	NCZ	INSTITUTO NACIONAL DE PEDIATRÍA	95	TSDA01	TRAJE SASTRE PARA DAMA (4 PIEZAS: SACO, CHALECO, FALDA Y PANTALÓN)	CONJUNTO	34 CM	GRIS CLARO	NO	NO APLICA	63	156
CIUDAD DE MÉXICO	COYOACÁN	12	SALUD	NCZ	INSTITUTO NACIONAL DE PEDIATRÍA	95	TSDA01	TRAJE SASTRE PARA DAMA (4 PIEZAS: SACO, CHALECO, FALDA Y PANTALÓN)	CONJUNTO	36 CM	GRIS CLARO	NO	NO APLICA	37	91
CIUDAD DE MÉXICO	COYOACÁN	12	SALUD	NCZ	INSTITUTO NACIONAL DE PEDIATRÍA	95	TSDA01	TRAJE SASTRE PARA DAMA (4 PIEZAS: SACO, CHALECO, FALDA Y PANTALÓN)	CONJUNTO	38 CM	GRIS CLARO	NO	NO APLICA	16	40
CIUDAD DE MÉXICO	COYOACÁN	12	SALUD	NCZ	INSTITUTO NACIONAL DE PEDIATRÍA	95	TSDA01	TRAJE SASTRE PARA DAMA (4 PIEZAS: SACO, CHALECO, FALDA Y PANTALÓN)	CONJUNTO	40 CM	GRIS CLARO	NO	NO APLICA	11	26
CIUDAD DE MÉXICO	COYOACÁN	12	SALUD	NCZ	INSTITUTO NACIONAL DE PEDIATRÍA	95	TSDA01	TRAJE SASTRE PARA DAMA (4 PIEZAS: SACO, CHALECO, FALDA Y PANTALÓN)	CONJUNTO	42 CM	GRIS CLARO	NO	NO APLICA	8	20
CIUDAD DE MÉXICO	COYOACÁN	12	SALUD	NCZ	INSTITUTO NACIONAL DE PEDIATRÍA	95	TSDA01	TRAJE SASTRE PARA DAMA (4 PIEZAS: SACO, CHALECO, FALDA Y PANTALÓN)	CONJUNTO	46 CM	GRIS CLARO	NO	NO APLICA	1	30
CIUDAD DE MÉXICO	COYOACÁN	12	SALUD	NCZ	INSTITUTO NACIONAL DE PEDIATRÍA	95	TSDA01	TRAJE SASTRE PARA DAMA (4 PIEZAS: SACO, CHALECO, FALDA Y PANTALÓN)	CONJUNTO	22 CM	AZUL MARINO	NO	NO APLICA	2	35
CIUDAD DE MÉXICO	COYOACÁN	12	SALUD	NCZ	INSTITUTO NACIONAL DE PEDIATRÍA	95	TSDA01	TRAJE SASTRE PARA DAMA (4 PIEZAS: SACO, CHALECO, FALDA Y PANTALÓN)	CONJUNTO	24 CM	AZUL MARINO	NO	NO APLICA	2	35
CIUDAD DE MÉXICO	COYOACÁN	12	SALUD	NCZ	INSTITUTO NACIONAL DE PEDIATRÍA	95	TSDA01	TRAJE SASTRE PARA DAMA (4 PIEZAS: SACO, CHALECO, FALDA Y PANTALÓN)	CONJUNTO	26 CM	AZUL MARINO	NO	NO APLICA	13	41
CIUDAD DE MÉXICO	COYOACÁN	12	SALUD	NCZ	INSTITUTO NACIONAL DE PEDIATRÍA	95	TSDA01	TRAJE SASTRE PARA DAMA (4 PIEZAS: SACO, CHALECO, FALDA Y PANTALÓN)	CONJUNTO	28 CM	AZUL MARINO	NO	NO APLICA	18	45
CIUDAD DE MÉXICO	COYOACÁN	12	SALUD	NCZ	INSTITUTO NACIONAL DE PEDIATRÍA	95	TSDA01	TRAJE SASTRE PARA DAMA (4 PIEZAS: SACO, CHALECO, FALDA Y PANTALÓN)	CONJUNTO	30 CM	AZUL MARINO	NO	NO APLICA	37	91
CIUDAD DE MÉXICO	COYOACÁN	12	SALUD	NCZ	INSTITUTO NACIONAL DE PEDIATRÍA	95	TSDA01	TRAJE SASTRE PARA DAMA (4 PIEZAS: SACO, CHALECO, FALDA Y PANTALÓN)	CONJUNTO	32 CM	AZUL MARINO	NO	NO APLICA	50	120
CIUDAD DE MÉXICO	COYOACÁN	12	SALUD	NCZ	INSTITUTO NACIONAL DE PEDIATRÍA	95	TSDA01	TRAJE SASTRE PARA DAMA (4 PIEZAS: SACO, CHALECO, FALDA Y PANTALÓN)	CONJUNTO	34 CM	AZUL MARINO	NO	NO APLICA	63	156
CIUDAD DE MÉXICO	COYOACÁN	12	SALUD	NCZ	INSTITUTO NACIONAL DE PEDIATRÍA	95	TSDA01	TRAJE SASTRE PARA DAMA (4 PIEZAS: SACO, CHALECO, FALDA Y PANTALÓN)	CONJUNTO	36 CM	AZUL MARINO	NO	NO APLICA	37	120
CIUDAD DE MÉXICO	COYOACÁN	12	SALUD	NCZ	INSTITUTO NACIONAL DE PEDIATRÍA	95	TSDA01	TRAJE SASTRE PARA DAMA (4 PIEZAS: SACO, CHALECO, FALDA Y PANTALÓN)	CONJUNTO	38 CM	AZUL MARINO	NO	NO APLICA	16	40
CIUDAD DE MÉXICO	COYOACÁN	12	SALUD	NCZ	INSTITUTO NACIONAL DE PEDIATRÍA	95	TSDA01	TRAJE SASTRE PARA DAMA (4 PIEZAS: SACO, CHALECO, FALDA Y PANTALÓN)	CONJUNTO	40 CM	AZUL MARINO	NO	NO APLICA	11	55
CIUDAD DE MÉXICO	COYOACÁN	12	SALUD	NCZ	INSTITUTO NACIONAL DE PEDIATRÍA	95	TSDA01	TRAJE SASTRE PARA DAMA (4 PIEZAS: SACO, CHALECO, FALDA Y PANTALÓN)	CONJUNTO	42 CM	AZUL MARINO	NO	NO APLICA	8	40
CIUDAD DE MÉXICO	COYOACÁN	12	SALUD	NCZ	INSTITUTO NACIONAL DE PEDIATRÍA	95	TSDA01	TRAJE SASTRE PARA DAMA (4 PIEZAS: SACO, CHALECO, FALDA Y PANTALÓN)	CONJUNTO	46 CM	AZUL MARINO	NO	NO APLICA	1	25
CIUDAD DE MÉXICO	TLALPAN	12	SALUD	NDF	INSTITUTO NACIONAL DE REHABILITACIÓN LUIS GUILLERMO IBARRA IBARRA	95	TSDA01	TRAJE SASTRE PARA DAMA SACO	CONJUNTO	26 CM	GRIS OXFORD	NO	NO APLICA	18	45
CIUDAD DE MÉXICO	TLALPAN	12	SALUD	NDF	INSTITUTO NACIONAL DE REHABILITACIÓN LUIS GUILLERMO IBARRA IBARRA	95	TSDA01	TRAJE SASTRE PARA DAMA SACO	CONJUNTO	28 CM	GRIS OXFORD	NO	NO APLICA	28	70
CIUDAD DE MÉXICO	TLALPAN	12	SALUD	NDF	INSTITUTO NACIONAL DE REHABILITACIÓN LUIS GUILLERMO IBARRA IBARRA	95	TSDA01	TRAJE SASTRE PARA DAMA SACO	CONJUNTO	30 CM	GRIS OXFORD	NO	NO APLICA	51	127
CIUDAD DE MÉXICO	TLALPAN	12	SALUD	NDF	INSTITUTO NACIONAL DE REHABILITACIÓN LUIS GUILLERMO IBARRA IBARRA	95	TSDA01	TRAJE SASTRE PARA DAMA SACO	CONJUNTO	32 CM	GRIS OXFORD	NO	NO APLICA	63	157
CIUDAD DE MÉXICO	TLALPAN	12	SALUD	NDF	INSTITUTO NACIONAL DE REHABILITACIÓN LUIS GUILLERMO IBARRA IBARRA	95	TSDA01	TRAJE SASTRE PARA DAMA SACO	CONJUNTO	34 CM	GRIS OXFORD	NO	NO APLICA	60	150
CIUDAD DE MÉXICO	TLALPAN	12	SALUD	NDF	INSTITUTO NACIONAL DE REHABILITACIÓN LUIS GUILLERMO IBARRA IBARRA	95	TSDA01	TRAJE SASTRE PARA DAMA SACO	CONJUNTO	36 CM	GRIS OXFORD	NO	NO APLICA	49	122
CIUDAD DE MÉXICO	TLALPAN	12	SALUD	NDF	INSTITUTO NACIONAL DE REHABILITACIÓN LUIS GUILLERMO IBARRA IBARRA	95	TSDA01	TRAJE SASTRE PARA DAMA SACO	CONJUNTO	38 CM	GRIS OXFORD	NO	NO APLICA	22	55
CIUDAD DE MÉXICO	TLALPAN	12	SALUD	NDF	INSTITUTO NACIONAL DE REHABILITACIÓN LUIS GUILLERMO IBARRA IBARRA	95	TSDA01	TRAJE SASTRE PARA DAMA SACO	CONJUNTO	40 CM	GRIS OXFORD	NO	NO APLICA	12	30
CIUDAD DE MÉXICO	TLALPAN	12	SALUD	NDF	INSTITUTO NACIONAL DE REHABILITACIÓN LUIS GUILLERMO IBARRA IBARRA	95	TSDA01	TRAJE SASTRE PARA DAMA SACO	CONJUNTO	42 CM	GRIS OXFORD	NO	NO APLICA	10	25
CIUDAD DE MÉXICO	TLALPAN	12	SALUD	NDF	INSTITUTO NACIONAL DE REHABILITACIÓN LUIS GUILLERMO IBARRA IBARRA	95	TSDA01	TRAJE SASTRE PARA DAMA SACO	CONJUNTO	44 CM	GRIS OXFORD	NO	NO APLICA	4	10
CIUDAD DE MÉXICO	TLALPAN	12	SALUD	NDF	INSTITUTO NACIONAL DE REHABILITACIÓN LUIS GUILLERMO IBARRA IBARRA	95	TSDA01	TRAJE SASTRE PARA DAMA SACO	CONJUNTO	46 CM	GRIS OXFORD	NO	NO APLICA	3	7
CIUDAD DE MÉXICO	TLALPAN	12	SALUD	NDF	INSTITUTO NACIONAL DE REHABILITACIÓN LUIS GUILLERMO IBARRA IBARRA	95	TSDA01	TRAJE SASTRE PARA DAMA SACO	CONJUNTO	48 CM	GRIS OXFORD	NO	NO APLICA	3	7
CIUDAD DE MÉXICO	TLALPAN	12	SALUD	NDF	INSTITUTO NACIONAL DE REHABILITACIÓN LUIS GUILLERMO IBARRA IBARRA	95	TSDA01	TRAJE SASTRE PARA DAMA SACO	CONJUNTO	50 CM	GRIS OXFORD	NO	NO APLICA	2	5
CIUDAD DE MÉXICO	TLALPAN	12	SALUD	NDF	INSTITUTO NACIONAL DE REHABILITACIÓN LUIS GUILLERMO IBARRA IBARRA	95	TSDA01	TRAJE SASTRE PARA DAMA PANTALÓN	CONJUNTO	26 CM	GRIS OXFORD	NO	NO APLICA	10	25
CIUDAD DE MÉXICO	TLALPAN	12	SALUD	NDF	INSTITUTO NACIONAL DE REHABILITACIÓN LUIS GUILLERMO IBARRA IBARRA	95	TSDA01	TRAJE SASTRE PARA DAMA PANTALÓN	CONJUNTO	28 CM	GRIS OXFORD	NO	NO APLICA	24	60
CIUDAD DE MÉXICO	TLALPAN	12	SALUD	NDF	INSTITUTO NACIONAL DE REHABILITACIÓN LUIS GUILLERMO IBARRA IBARRA	95	TSDA01	TRAJE SASTRE PARA DAMA PANTALÓN	CONJUNTO	30 CM	GRIS OXFORD	NO	NO APLICA	47	118
CIUDAD DE MÉXICO	TLALPAN	12	SALUD	NDF	INSTITUTO NACIONAL DE REHABILITACIÓN LUIS GUILLERMO IBARRA IBARRA	95	TSDA01	TRAJE SASTRE PARA DAMA PANTALÓN	CONJUNTO	32 CM	GRIS OXFORD	NO	NO APLICA	70	175
CIUDAD DE MÉXICO	TLALPAN	12	SALUD	NDF	INSTITUTO NACIONAL DE REHABILITACIÓN LUIS GUILLERMO IBARRA IBARRA	95	TSDA01	TRAJE SASTRE PARA DAMA PANTALÓN	CONJUNTO	34 CM	GRIS OXFORD	NO	NO APLICA	70	175
CIUDAD DE MÉXICO	TLALPAN	12	SALUD	NDF	INSTITUTO NACIONAL DE REHABILITACIÓN LUIS GUILLERMO IBARRA IBARRA	95	TSDA01	TRAJE SASTRE PARA DAMA PANTALÓN	CONJUNTO	36 CM	GRIS OXFORD	NO	NO APLICA	46	115
CIUDAD DE MÉXICO	TLALPAN	12	SALUD	NDF	INSTITUTO NACIONAL DE REHABILITACIÓN LUIS GUILLERMO IBARRA IBARRA	95	TSDA01	TRAJE SASTRE PARA DAMA PANTALÓN	CONJUNTO	38 CM	GRIS OXFORD	NO	NO APLICA	22	55
CIUDAD DE MÉXICO	TLALPAN	12	SALUD	NDF	INSTITUTO NACIONAL DE REHABILITACIÓN LUIS GUILLERMO IBARRA IBARRA	95	TSDA01	TRAJE SASTRE PARA DAMA PANTALÓN	CONJUNTO	40 CM	GRIS OXFORD	NO	NO APLICA	14	35

CIUDAD DE MÉXICO	CUAUHTÉMOC	14	TRABAJO Y PREVISIÓN SOCIAL	4746	INSTITUTO DEL FONDO NACIONAL PARA EL CONSUMO DE LOS TRABAJADORES	189	TIENDA	TRAJE SASTRE PARA DAMA (PANTALÓN)	PIEZA	38 CM	CRIS	NO	NO APLICA	1	1			
CIUDAD DE MÉXICO	CUAUHTÉMOC	14	TRABAJO Y PREVISIÓN SOCIAL	4746	INSTITUTO DEL FONDO NACIONAL PARA EL CONSUMO DE LOS TRABAJADORES	189	TIENDA	TRAJE SASTRE PARA DAMA (PANTALÓN)	PIEZA	38 CM	CRIS	NO	NO APLICA	1	1			
CIUDAD DE MÉXICO	CUAUHTÉMOC	14	TRABAJO Y PREVISIÓN SOCIAL	4746	INSTITUTO DEL FONDO NACIONAL PARA EL CONSUMO DE LOS TRABAJADORES	189	TIENDA	TRAJE SASTRE PARA DAMA (PANTALÓN)	PIEZA	40 CM	CRIS	NO	NO APLICA	1	1			
CIUDAD DE MÉXICO	CUAUHTÉMOC	14	TRABAJO Y PREVISIÓN SOCIAL	4746	INSTITUTO DEL FONDO NACIONAL PARA EL CONSUMO DE LOS TRABAJADORES	189	TIENDA	TRAJE SASTRE PARA DAMA (PANTALÓN)	PIEZA	42 CM	CRIS	NO	NO APLICA	1	1			
CIUDAD DE MÉXICO	CUAUHTÉMOC	14	TRABAJO Y PREVISIÓN SOCIAL	4746	INSTITUTO DEL FONDO NACIONAL PARA EL CONSUMO DE LOS TRABAJADORES	189	TIENDA	TRAJE SASTRE PARA DAMA (PANTALÓN)	PIEZA	44 CM	CRIS	NO	NO APLICA	1	1			
CIUDAD DE MÉXICO	CUAUHTÉMOC	14	TRABAJO Y PREVISIÓN SOCIAL	4746	INSTITUTO DEL FONDO NACIONAL PARA EL CONSUMO DE LOS TRABAJADORES	189	TIENDA	TRAJE SASTRE PARA DAMA (PANTALÓN)	PIEZA	46 CM	CRIS	NO	NO APLICA	1	1			
CIUDAD DE MÉXICO	CUAUHTÉMOC	14	TRABAJO Y PREVISIÓN SOCIAL	4746	INSTITUTO DEL FONDO NACIONAL PARA EL CONSUMO DE LOS TRABAJADORES	189	TIENDA	TRAJE SASTRE PARA DAMA (PANTALÓN)	PIEZA	48 CM	CRIS	NO	NO APLICA	1	1			
CIUDAD DE MÉXICO	CUAUHTÉMOC	14	TRABAJO Y PREVISIÓN SOCIAL	4746	INSTITUTO DEL FONDO NACIONAL PARA EL CONSUMO DE LOS TRABAJADORES	189	TIENDA	TRAJE SASTRE PARA DAMA (PANTALÓN)	PIEZA	50 CM	CRIS	NO	NO APLICA	1	1			
CIUDAD DE MÉXICO	CUAUHTÉMOC	14	TRABAJO Y PREVISIÓN SOCIAL	4746	INSTITUTO DEL FONDO NACIONAL PARA EL CONSUMO DE LOS TRABAJADORES	189	TIENDA	TRAJE SASTRE PARA DAMA (PANTALÓN)	PIEZA	52 CM	CRIS	NO	NO APLICA	1	1			
CIUDAD DE MÉXICO	CUAUHTÉMOC	14	TRABAJO Y PREVISIÓN SOCIAL	4746	INSTITUTO DEL FONDO NACIONAL PARA EL CONSUMO DE LOS TRABAJADORES	189	TIENDA	TRAJE SASTRE PARA DAMA (PANTALÓN)	PIEZA	54 CM	CRIS	NO	NO APLICA	1	1			
CIUDAD DE MÉXICO	CUAUHTÉMOC	14	TRABAJO Y PREVISIÓN SOCIAL	4746	INSTITUTO DEL FONDO NACIONAL PARA EL CONSUMO DE LOS TRABAJADORES	189	TIENDA	TRAJE SASTRE PARA DAMA (PANTALÓN)	PIEZA	56 CM	CRIS	NO	NO APLICA	1	1			
CIUDAD DE MÉXICO	CUAUHTÉMOC	14	TRABAJO Y PREVISIÓN SOCIAL	4746	INSTITUTO DEL FONDO NACIONAL PARA EL CONSUMO DE LOS TRABAJADORES	189	TIENDA	TRAJE SASTRE PARA DAMA (PANTALÓN)	PIEZA	58 CM	CRIS	NO	NO APLICA	1	1			
CIUDAD DE MÉXICO	CUAUHTÉMOC	14	TRABAJO Y PREVISIÓN SOCIAL	4746	INSTITUTO DEL FONDO NACIONAL PARA EL CONSUMO DE LOS TRABAJADORES	189	TIENDA	TRAJE SASTRE PARA DAMA (PANTALÓN)	PIEZA	60 CM	CRIS	NO	NO APLICA	1	1			
CIUDAD DE MÉXICO	CUAUHTÉMOC	14	TRABAJO Y PREVISIÓN SOCIAL	4746	INSTITUTO DEL FONDO NACIONAL PARA EL CONSUMO DE LOS TRABAJADORES	189	TIENDA	TRAJE SASTRE PARA DAMA (PANTALÓN)	PIEZA	62 CM	CRIS	NO	NO APLICA	1	1			
CIUDAD DE MÉXICO	CUAUHTÉMOC	14	TRABAJO Y PREVISIÓN SOCIAL	4746	INSTITUTO DEL FONDO NACIONAL PARA EL CONSUMO DE LOS TRABAJADORES	189	TIENDA	TRAJE SASTRE PARA DAMA (PANTALÓN)	PIEZA	64 CM	CRIS	NO	NO APLICA	1	1			
CIUDAD DE MÉXICO	CUAUHTÉMOC	14	TRABAJO Y PREVISIÓN SOCIAL	4746	INSTITUTO DEL FONDO NACIONAL PARA EL CONSUMO DE LOS TRABAJADORES	189	TIENDA	TRAJE SASTRE PARA DAMA (PANTALÓN)	PIEZA	66 CM	CRIS	NO	NO APLICA	1	1			
CIUDAD DE MÉXICO	CUAUHTÉMOC	14	TRABAJO Y PREVISIÓN SOCIAL	4746	INSTITUTO DEL FONDO NACIONAL PARA EL CONSUMO DE LOS TRABAJADORES	189	TIENDA	TRAJE SASTRE PARA DAMA (PANTALÓN)	PIEZA	68 CM	CRIS	NO	NO APLICA	1	1			
CIUDAD DE MÉXICO	CUAUHTÉMOC	14	TRABAJO Y PREVISIÓN SOCIAL	4746	INSTITUTO DEL FONDO NACIONAL PARA EL CONSUMO DE LOS TRABAJADORES	189	TIENDA	TRAJE SASTRE PARA DAMA (PANTALÓN)	PIEZA	70 CM	CRIS	NO	NO APLICA	1	1			
CIUDAD DE MÉXICO	CUAUHTÉMOC	14	TRABAJO Y PREVISIÓN SOCIAL	4746	INSTITUTO DEL FONDO NACIONAL PARA EL CONSUMO DE LOS TRABAJADORES	189	TIENDA	TRAJE SASTRE PARA DAMA (PANTALÓN)	PIEZA	72 CM	CRIS	NO	NO APLICA	1	1			
CIUDAD DE MÉXICO	CUAUHTÉMOC	14	TRABAJO Y PREVISIÓN SOCIAL	4746	INSTITUTO DEL FONDO NACIONAL PARA EL CONSUMO DE LOS TRABAJADORES	189	TIENDA	TRAJE SASTRE PARA DAMA (PANTALÓN)	PIEZA	74 CM	CRIS	NO	NO APLICA	1	1			
CIUDAD DE MÉXICO	CUAUHTÉMOC	14	TRABAJO Y PREVISIÓN SOCIAL	4746	INSTITUTO DEL FONDO NACIONAL PARA EL CONSUMO DE LOS TRABAJADORES	189	TIENDA	TRAJE SASTRE PARA DAMA (PANTALÓN)	PIEZA	76 CM	CRIS	NO	NO APLICA	1	1			
CIUDAD DE MÉXICO	CUAUHTÉMOC	14	TRABAJO Y PREVISIÓN SOCIAL	4746	INSTITUTO DEL FONDO NACIONAL PARA EL CONSUMO DE LOS TRABAJADORES	189	TIENDA	TRAJE SASTRE PARA DAMA (PANTALÓN)	PIEZA	78 CM	CRIS	NO	NO APLICA	1	1			
CIUDAD DE MÉXICO	CUAUHTÉMOC	14	TRABAJO Y PREVISIÓN SOCIAL	4746	INSTITUTO DEL FONDO NACIONAL PARA EL CONSUMO DE LOS TRABAJADORES	189	TIENDA	TRAJE SASTRE PARA DAMA (PANTALÓN)	PIEZA	80 CM	CRIS	NO	NO APLICA	1	1			

CIUDAD DE MÉXICO	CUAUHTÉMOC	14	TRABAJO Y PREVISIÓN SOCIAL	4718	INSTITUTO DEL FONDO NACIONAL PARA EL CONSUMO DE LOS TRABAJADORES	189	TIENDA	TRAJE SASTRE PARA DAMA (PANTALÓN)	PIEZA	34	CM	CHICA	NO	NO APLICA	1	1						

PUEBLA	PUEBLA	14	TRABAJO Y PREVISIÓN SOCIAL	P7R	INSTITUTO DEL FONDO NACIONAL PARA EL CONSUMO DE LOS TRABAJADORES	99	TSDA05	TRAJE SASTRE PARA DAMA (PANTALÓN)	PIEZA	32 CM	GRIS	No	NO APLICA	1	1
PUEBLA	PUEBLA	14	TRABAJO Y PREVISIÓN SOCIAL	P7R	INSTITUTO DEL FONDO NACIONAL PARA EL CONSUMO DE LOS TRABAJADORES	99	TSDA05	TRAJE SASTRE PARA DAMA (PANTALÓN)	PIEZA	32 CM	GRIS	No	NO APLICA	1	1
PUEBLA	PUEBLA	14	TRABAJO Y PREVISIÓN SOCIAL	P7R	INSTITUTO DEL FONDO NACIONAL PARA EL CONSUMO DE LOS TRABAJADORES	99	TSDA05	TRAJE SASTRE PARA DAMA (PANTALÓN)	PIEZA	32 CM	GRIS	No	NO APLICA	1	1
PUEBLA	PUEBLA	14	TRABAJO Y PREVISIÓN SOCIAL	P7R	INSTITUTO DEL FONDO NACIONAL PARA EL CONSUMO DE LOS TRABAJADORES	99	TSDA05	TRAJE SASTRE PARA DAMA (PANTALÓN)	PIEZA	34 CM	GRIS	No	NO APLICA	1	1
PUEBLA	PUEBLA	14	TRABAJO Y PREVISIÓN SOCIAL	P7R	INSTITUTO DEL FONDO NACIONAL PARA EL CONSUMO DE LOS TRABAJADORES	99	TSDA05	TRAJE SASTRE PARA DAMA (PANTALÓN)	PIEZA	34 CM	GRIS	No	NO APLICA	1	1
PUEBLA	PUEBLA	14	TRABAJO Y PREVISIÓN SOCIAL	P7R	INSTITUTO DEL FONDO NACIONAL PARA EL CONSUMO DE LOS TRABAJADORES	99	TSDA05	TRAJE SASTRE PARA DAMA (PANTALÓN)	PIEZA	36 CM	GRIS	No	NO APLICA	1	1
PUEBLA	PUEBLA	14	TRABAJO Y PREVISIÓN SOCIAL	P7R	INSTITUTO DEL FONDO NACIONAL PARA EL CONSUMO DE LOS TRABAJADORES	99	TSDA05	TRAJE SASTRE PARA DAMA (PANTALÓN)	PIEZA	36 CM	GRIS	No	NO APLICA	1	1
PUEBLA	PUEBLA	14	TRABAJO Y PREVISIÓN SOCIAL	P7R	INSTITUTO DEL FONDO NACIONAL PARA EL CONSUMO DE LOS TRABAJADORES	99	TSDA05	TRAJE SASTRE PARA DAMA (PANTALÓN)	PIEZA	38 CM	GRIS	No	NO APLICA	1	1
PUEBLA	PUEBLA	14	TRABAJO Y PREVISIÓN SOCIAL	P7R	INSTITUTO DEL FONDO NACIONAL PARA EL CONSUMO DE LOS TRABAJADORES	99	TSDA05	TRAJE SASTRE PARA DAMA (PANTALÓN)	PIEZA	38 CM	GRIS	No	NO APLICA	1	1
PUEBLA	PUEBLA	14	TRABAJO Y PREVISIÓN SOCIAL	P7R	INSTITUTO DEL FONDO NACIONAL PARA EL CONSUMO DE LOS TRABAJADORES	99	TSDA05	TRAJE SASTRE PARA DAMA (PANTALÓN)	PIEZA	38 CM	GRIS	No	NO APLICA	1	1
PUEBLA	PUEBLA	14	TRABAJO Y PREVISIÓN SOCIAL	P7R	INSTITUTO DEL FONDO NACIONAL PARA EL CONSUMO DE LOS TRABAJADORES	99	TSDA05	TRAJE SASTRE PARA DAMA (PANTALÓN)	PIEZA	38 CM	GRIS	No	NO APLICA	1	1
PUEBLA	PUEBLA	14	TRABAJO Y PREVISIÓN SOCIAL	P7R	INSTITUTO DEL FONDO NACIONAL PARA EL CONSUMO DE LOS TRABAJADORES	99	TSDA05	TRAJE SASTRE PARA DAMA (PANTALÓN)	PIEZA	40 CM	GRIS	No	NO APLICA	1	1
PUEBLA	PUEBLA	14	TRABAJO Y PREVISIÓN SOCIAL	P7R	INSTITUTO DEL FONDO NACIONAL PARA EL CONSUMO DE LOS TRABAJADORES	99	TSDA05	TRAJE SASTRE PARA DAMA (PANTALÓN)	PIEZA	44 CM	GRIS	No	NO APLICA	1	1
PUEBLA	PUEBLA	14	TRABAJO Y PREVISIÓN SOCIAL	P7R	INSTITUTO DEL FONDO NACIONAL PARA EL CONSUMO DE LOS TRABAJADORES	99	TSDA05	TRAJE SASTRE PARA DAMA (PANTALÓN)	PIEZA	46 CM	GRIS	No	NO APLICA	1	1
QUERÉTARO	QUERÉTARO	14	TRABAJO Y PREVISIÓN SOCIAL	P7R	INSTITUTO DEL FONDO NACIONAL PARA EL CONSUMO DE LOS TRABAJADORES	99	TSDA05	TRAJE SASTRE PARA DAMA (CHALECO)	PIEZA	30 CM	GRIS	NO	NO APLICA	1	1
QUERÉTARO	QUERÉTARO	14	TRABAJO Y PREVISIÓN SOCIAL	P7R	INSTITUTO DEL FONDO NACIONAL PARA EL CONSUMO DE LOS TRABAJADORES	99	TSDA05	TRAJE SASTRE PARA DAMA (CHALECO)	PIEZA	30 CM	GRIS	NO	NO APLICA	1	1
QUERÉTARO	QUERÉTARO	14	TRABAJO Y PREVISIÓN SOCIAL	P7R	INSTITUTO DEL FONDO NACIONAL PARA EL CONSUMO DE LOS TRABAJADORES	99	TSDA05	TRAJE SASTRE PARA DAMA (CHALECO)	PIEZA	34 CM	GRIS	NO	NO APLICA	1	1
QUERÉTARO	QUERÉTARO	14	TRABAJO Y PREVISIÓN SOCIAL	P7R	INSTITUTO DEL FONDO NACIONAL PARA EL CONSUMO DE LOS TRABAJADORES	99	TSDA05	TRAJE SASTRE PARA DAMA (CHALECO)	PIEZA	34 CM	GRIS	NO	NO APLICA	1	1
QUERÉTARO	QUERÉTARO	14	TRABAJO Y PREVISIÓN SOCIAL	P7R	INSTITUTO DEL FONDO NACIONAL PARA EL CONSUMO DE LOS TRABAJADORES	99	TSDA05	TRAJE SASTRE PARA DAMA (CHALECO)	PIEZA	36 CM	GRIS	NO	NO APLICA	1	1
QUERÉTARO	QUERÉTARO	14	TRABAJO Y PREVISIÓN SOCIAL	P7R	INSTITUTO DEL FONDO NACIONAL PARA EL CONSUMO DE LOS TRABAJADORES	99	TSDA05	TRAJE SASTRE PARA DAMA (CHALECO)	PIEZA	36 CM	GRIS	NO	NO APLICA	1	1
QUERÉTARO	QUERÉTARO	14	TRABAJO Y PREVISIÓN SOCIAL	P7R	INSTITUTO DEL FONDO NACIONAL PARA EL CONSUMO DE LOS TRABAJADORES	99	TSDA05	TRAJE SASTRE PARA DAMA (CHALECO)	PIEZA	36 CM	GRIS	NO	NO APLICA	1	1
QUERÉTARO	QUERÉTARO	14	TRABAJO Y PREVISIÓN SOCIAL	P7R	INSTITUTO DEL FONDO NACIONAL PARA EL CONSUMO DE LOS TRABAJADORES	99	TSDA05	TRAJE SASTRE PARA DAMA (CHALECO)	PIEZA	36 CM	GRIS	NO	NO APLICA	1	1
QUERÉTARO	QUERÉTARO	14	TRABAJO Y PREVISIÓN SOCIAL	P7R	INSTITUTO DEL FONDO NACIONAL PARA EL CONSUMO DE LOS TRABAJADORES	99	TSDA05	TRAJE SASTRE PARA DAMA (CHALECO)	PIEZA	38 CM	GRIS	NO	NO APLICA	1	1
QUERÉTARO	QUERÉTARO	14	TRABAJO Y PREVISIÓN SOCIAL	P7R	INSTITUTO DEL FONDO NACIONAL PARA EL CONSUMO DE LOS TRABAJADORES	99	TSDA05	TRAJE SASTRE PARA DAMA (PANTALÓN)	PIEZA	28 CM	GRIS	NO	NO APLICA	1	1
QUERÉTARO	QUERÉTARO	14	TRABAJO Y PREVISIÓN SOCIAL	P7R	INSTITUTO DEL FONDO NACIONAL PARA EL CONSUMO DE LOS TRABAJADORES	99	TSDA05	TRAJE SASTRE PARA DAMA (PANTALÓN)	PIEZA	30 CM	GRIS	NO	NO APLICA	1	1
QUERÉTARO	QUERÉTARO	14	TRABAJO Y PREVISIÓN SOCIAL	P7R	INSTITUTO DEL FONDO NACIONAL PARA EL CONSUMO DE LOS TRABAJADORES	99	TSDA05	TRAJE SASTRE PARA DAMA (PANTALÓN)	PIEZA	34 CM	GRIS	NO	NO APLICA	1	1
QUERÉTARO	QUERÉTARO	14	TRABAJO Y PREVISIÓN SOCIAL	P7R	INSTITUTO DEL FONDO NACIONAL PARA EL CONSUMO DE LOS TRABAJADORES	99	TSDA05	TRAJE SASTRE PARA DAMA (PANTALÓN)	PIEZA	34 CM	GRIS	NO	NO APLICA	1	1
QUERÉTARO	QUERÉTARO	14	TRABAJO Y PREVISIÓN SOCIAL	P7R	INSTITUTO DEL FONDO NACIONAL PARA EL CONSUMO DE LOS TRABAJADORES	99	TSDA05	TRAJE SASTRE PARA DAMA (PANTALÓN)	PIEZA	34 CM	GRIS	NO	NO APLICA	1	1
QUERÉTARO	QUERÉTARO	14	TRABAJO Y PREVISIÓN SOCIAL	P7R	INSTITUTO DEL FONDO NACIONAL PARA EL CONSUMO DE LOS TRABAJADORES	99	TSDA05	TRAJE SASTRE PARA DAMA (PANTALÓN)	PIEZA	36 CM	GRIS	NO	NO APLICA	1	1
QUERÉTARO	QUERÉTARO	14	TRABAJO Y PREVISIÓN SOCIAL	P7R	INSTITUTO DEL FONDO NACIONAL PARA EL CONSUMO DE LOS TRABAJADORES	99	TSDA05	TRAJE SASTRE PARA DAMA (PANTALÓN)	PIEZA	36 CM	GRIS	NO	NO APLICA	1	1
QUERÉTARO	QUERÉTARO	14	TRABAJO Y PREVISIÓN SOCIAL	P7R	INSTITUTO DEL FONDO NACIONAL PARA EL CONSUMO DE LOS TRABAJADORES	99	TSDA05	TRAJE SASTRE PARA DAMA (PANTALÓN)	PIEZA	38 CM	GRIS	NO	NO APLICA	1	1
QUERÉTARO	QUERÉTARO	14	TRABAJO Y PREVISIÓN SOCIAL	P7R	INSTITUTO DEL FONDO NACIONAL PARA EL CONSUMO DE LOS TRABAJADORES	99	TSDA05	TRAJE SASTRE PARA DAMA (PANTALÓN)	PIEZA	38 CM	GRIS	NO	NO APLICA	1	1
COAHUILA	SALTILLO	14	TRABAJO Y PREVISIÓN SOCIAL	P7R	INSTITUTO DEL FONDO NACIONAL PARA EL CONSUMO DE LOS TRABAJADORES	99	TSDA05	TRAJE SASTRE PARA DAMA (CHALECO)	PIEZA	28 CM	GRIS	NO	NO APLICA	1	1
COAHUILA	SALTILLO	14	TRABAJO Y PREVISIÓN SOCIAL	P7R	INSTITUTO DEL FONDO NACIONAL PARA EL CONSUMO DE LOS TRABAJADORES	99	TSDA05	TRAJE SASTRE PARA DAMA (CHALECO)	PIEZA	28 CM	GRIS	NO	NO APLICA	1	1
COAHUILA	SALTILLO	14	TRABAJO Y PREVISIÓN SOCIAL	P7R	INSTITUTO DEL FONDO NACIONAL PARA EL CONSUMO DE LOS TRABAJADORES	99	TSDA05	TRAJE SASTRE PARA DAMA (CHALECO)	PIEZA	30 CM	GRIS	NO	NO APLICA	1	1
COAHUILA	SALTILLO	14	TRABAJO Y PREVISIÓN SOCIAL	P7R	INSTITUTO DEL FONDO NACIONAL PARA EL CONSUMO DE LOS TRABAJADORES	99	TSDA05	TRAJE SASTRE PARA DAMA (CHALECO)	PIEZA	32 CM	GRIS	NO	NO APLICA	1	1
COAHUILA	SALTILLO	14	TRABAJO Y PREVISIÓN SOCIAL	P7R	INSTITUTO DEL FONDO NACIONAL PARA EL CONSUMO DE LOS TRABAJADORES	99	TSDA05	TRAJE SASTRE PARA DAMA (CHALECO)	PIEZA	34 CM	GRIS	NO	NO APLICA	1	1
COAHUILA	SALTILLO	14	TRABAJO Y PREVISIÓN SOCIAL	P7R	INSTITUTO DEL FONDO NACIONAL PARA EL CONSUMO DE LOS TRABAJADORES	99	TSDA05	TRAJE SASTRE PARA DAMA (CHALECO)	PIEZA	34 CM	GRIS	NO	NO APLICA	1	1
COAHUILA	SALTILLO	14	TRABAJO Y PREVISIÓN SOCIAL	P7R	INSTITUTO DEL FONDO NACIONAL PARA EL CONSUMO DE LOS TRABAJADORES	99	TSDA05	TRAJE SASTRE PARA DAMA (CHALECO)	PIEZA	34 CM	GRIS	NO	NO APLICA	1	1
COAHUILA	SALTILLO	14	TRABAJO Y PREVISIÓN SOCIAL	P7R	INSTITUTO DEL FONDO NACIONAL PARA EL CONSUMO DE LOS TRABAJADORES	99	TSDA05	TRAJE SASTRE PARA DAMA (CHALECO)	PIEZA	34 CM	GRIS	NO	NO APLICA	1	1
COAHUILA	SALTILLO	14	TRABAJO Y PREVISIÓN SOCIAL	P7R	INSTITUTO DEL FONDO NACIONAL PARA EL CONSUMO DE LOS TRABAJADORES	99	TSDA05	TRAJE SASTRE PARA DAMA (CHALECO)	PIEZA	36 CM	GRIS	NO	NO APLICA	1	1
COAHUILA	SALTILLO	14	TRABAJO Y PREVISIÓN SOCIAL	P7R	INSTITUTO DEL FONDO NACIONAL PARA EL CONSUMO DE LOS TRABAJADORES	99	TSDA05	TRAJE SASTRE PARA DAMA (CHALECO)	PIEZA	36 CM	GRIS	NO	NO APLICA	1	1
COAHUILA	SALTILLO	14	TRABAJO Y PREVISIÓN SOCIAL	P7R	INSTITUTO DEL FONDO NACIONAL PARA EL CONSUMO DE LOS TRABAJADORES	99	TSDA05	TRAJE SASTRE PARA DAMA (CHALECO)	PIEZA	40 CM	GRIS	NO	NO APLICA	1	1
COAHUILA	SALTILLO	14	TRABAJO Y PREVISIÓN SOCIAL	P7R	INSTITUTO DEL FONDO NACIONAL PARA EL CONSUMO DE LOS TRABAJADORES	99	TSDA05	TRAJE SASTRE PARA DAMA (CHALECO)	PIEZA	42 CM	GRIS	NO	NO APLICA	1	1
COAHUILA	SALTILLO	14	TRABAJO Y PREVISIÓN SOCIAL	P7R	INSTITUTO DEL FONDO NACIONAL PARA EL CONSUMO DE LOS TRABAJADORES	99	TSDA05	TRAJE SASTRE PARA DAMA (CHALECO)	PIEZA	46 CM	GRIS	NO	NO APLICA	1	1
COAHUILA	SALTILLO	14	TRABAJO Y PREVISIÓN SOCIAL	P7R	INSTITUTO DEL FONDO NACIONAL PARA EL CONSUMO DE LOS TRABAJADORES	99	TSDA05	TRAJE SASTRE PARA DAMA (PANTALÓN)	PIEZA	28 CM	GRIS	NO	NO APLICA	1	1
COAHUILA	SALTILLO	14	TRABAJO Y PREVISIÓN SOCIAL	P7R	INSTITUTO DEL FONDO NACIONAL PARA EL CONSUMO DE LOS TRABAJADORES	99	TSDA05	TRAJE SASTRE PARA DAMA (PANTALÓN)	PIEZA	30 CM	GRIS	NO	NO APLICA	1	1
COAHUILA	SALTILLO	14	TRABAJO Y PREVISIÓN SOCIAL	P7R	INSTITUTO DEL FONDO NACIONAL PARA EL CONSUMO DE LOS TRABAJADORES	99	TSDA05	TRAJE SASTRE PARA DAMA (PANTALÓN)	PIEZA	32 CM	GRIS	NO	NO APLICA	1	1
COAHUILA	SALTILLO	14	TRABAJO Y PREVISIÓN SOCIAL	P7R	INSTITUTO DEL FONDO NACIONAL PARA EL CONSUMO DE LOS TRABAJADORES	99	TSDA05	TRAJE SASTRE PARA DAMA (PANTALÓN)	PIEZA	32 CM	GRIS	NO	NO APLICA	1	1
COAHUILA	SALTILLO	14	TRABAJO Y PREVISIÓN SOCIAL	P7R	INSTITUTO DEL FONDO NACIONAL PARA EL CONSUMO DE LOS TRABAJADORES	99	TSDA05	TRAJE SASTRE PARA DAMA (PANTALÓN)	PIEZA	34 CM	GRIS	NO	NO APLICA	1	1
COAHUILA	SALTILLO	14	TRABAJO Y PREVISIÓN SOCIAL	P7R	INSTITUTO DEL FONDO NACIONAL PARA EL CONSUMO DE LOS TRABAJADORES	99	TSDA05	TRAJE SASTRE PARA DAMA (PANTALÓN)	PIEZA	34 CM	GRIS	NO	NO APLICA	1	1
COAHUILA	SALTILLO	14	TRABAJO Y PREVISIÓN SOCIAL	P7R	INSTITUTO DEL FONDO NACIONAL PARA EL CONSUMO DE LOS TRABAJADORES	99	TSDA05	TRAJE SASTRE PARA DAMA (PANTALÓN)	PIEZA	34 CM	GRIS	NO	NO APLICA	1	1
COAHUILA	SALTILLO	14	TRABAJO Y PREVISIÓN SOCIAL	P7R	INSTITUTO DEL FONDO NACIONAL PARA EL CONSUMO DE LOS TRABAJADORES	99	TSDA05	TRAJE SASTRE PARA DAMA (PANTALÓN)	PIEZA	34 CM	GRIS	NO	NO APLICA	1	1
COAHUILA	SALTILLO	14	TRABAJO Y PREVISIÓN SOCIAL	P7R	INSTITUTO DEL FONDO NACIONAL PARA EL CONSUMO DE LOS TRABAJADORES	99	TSDA05	TRAJE SASTRE PARA DAMA (PANTALÓN)	PIEZA	34 CM	GRIS	NO	NO APLICA	1	1
COAHUILA	SALTILLO	14	TRABAJO Y PREVISIÓN SOCIAL	P7R	INSTITUTO DEL FONDO NACIONAL PARA EL CONSUMO DE LOS TRABAJADORES	99	TSDA05	TRAJE SASTRE PARA DAMA (PANTALÓN)	PIEZA	38 CM	GRIS	NO	NO APLICA	1	1
COAHUILA	SALTILLO	14	TRABAJO Y PREVISIÓN SOCIAL	P7R	INSTITUTO DEL FONDO NACIONAL PARA EL CONSUMO DE LOS TRABAJADORES	99	TSDA05	TRAJE SASTRE PARA DAMA (PANTALÓN)	PIEZA	40 CM	GRIS	NO	NO APLICA	1	1
COAHUILA	SALTILLO	14	TRABAJO Y PREVISIÓN SOCIAL	P7R	INSTITUTO DEL FONDO NACIONAL PARA EL CONSUMO DE LOS TRABAJADORES	99	TSDA05	TRAJE SASTRE PARA DAMA (PANTALÓN)	PIEZA	44 CM	GRIS	NO	NO APLICA	1	1
COAHUILA	SALTILLO	14	TRABAJO Y PREVISIÓN SOCIAL	P7R	INSTITUTO DEL FONDO NACIONAL PARA EL CONSUMO DE LOS TRABAJADORES	99	TSDA05	TRAJE SASTRE PARA DAMA (PANTALÓN)	PIEZA	46 CM	GRIS	NO	NO APLICA	1	1
SAN LUIS POTOSÍ	SAN LUIS POTOSÍ	14	TRABAJO Y PREVISIÓN SOCIAL	P7R	INSTITUTO DEL FONDO NACIONAL PARA EL CONSUMO DE LOS TRABAJADORES	99	TSDA05	TRAJE SASTRE PARA DAMA (CHALECO)	PIEZA	28 CM	GRIS	NO	NO APLICA	1	1
SAN LUIS POTOSÍ	SAN LUIS POTOSÍ	14	TRABAJO Y PREVISIÓN SOCIAL	P7R	INSTITUTO DEL FONDO NACIONAL PARA EL CONSUMO DE LOS TRABAJADORES	99	TSDA05	TRAJE SASTRE PARA DAMA (CHALECO)	PIEZA	28 CM	GRIS	NO	NO APLICA	1	1
SAN LUIS POTOSÍ	SAN LUIS POTOSÍ	14	TRABAJO Y PREVISIÓN SOCIAL	P7R	INSTITUTO DEL FONDO NACIONAL PARA EL CONSUMO DE LOS TRABAJADORES	99	TSDA05	TRAJE SASTRE PARA DAMA (CHALECO)	PIEZA	28 CM	GRIS	NO	NO APLICA	1	1
SAN LUIS POTOSÍ	SAN LUIS POTOSÍ	14	TRABAJO Y PREVISIÓN SOCIAL	P7R	INSTITUTO DEL FONDO NACIONAL PARA EL CONSUMO DE LOS TRABAJADORES	99	TSDA05	TRAJE SASTRE PARA DAMA (CHALECO)	PIEZA	30 CM	GRIS	NO	NO APLICA	1	1
SAN LUIS POTOSÍ	SAN LUIS POTOSÍ	14	TRABAJO Y PREVISIÓN SOCIAL	P7R	INSTITUTO DEL FONDO NACIONAL PARA EL CONSUMO DE LOS TRABAJADORES	99	TSDA05	TRAJE SASTRE PARA DAMA (CHALECO)	PIEZA	30 CM	GRIS	NO	NO APLICA	1	1
SAN LUIS POTOSÍ	SAN LUIS POTOSÍ	14	TRABAJO Y PREVISIÓN SOCIAL	P7R	INSTITUTO DEL FONDO NACIONAL PARA EL CONSUMO DE LOS TRABAJADORES	99	TSDA05	TRAJE SASTRE PARA DAMA (CHALECO)	PIEZA	30 CM	GRIS	NO	NO APLICA	1	1
SAN LUIS POTOSÍ	SAN LUIS POTOSÍ	14	TRABAJO Y PREVISIÓN SOCIAL	P7R	INSTITUTO DEL FONDO NACIONAL PARA EL CONSUMO DE LOS TRABAJADORES	99	TSDA05	TRAJE SASTRE PARA DAMA (CHALECO)	PIEZA	32 CM	GRIS	NO	NO APLICA	1	1
SAN LUIS POTOSÍ	SAN LUIS POTOSÍ	14	TRABAJO Y PREVISIÓN SOCIAL	P7R	INSTITUTO DEL FONDO NACIONAL PARA EL CONSUMO DE LOS TRABAJADORES	99	TSDA05	TRAJE SASTRE PARA DAMA (CHALECO)	PIEZA	32 CM	GRIS	NO	NO APLICA	1	1
SAN LUIS POTOSÍ	SAN LUIS POTOSÍ	14	TRABAJO Y PREVISIÓN SOCIAL	P7R	INSTITUTO DEL FONDO NACIONAL PARA EL CONSUMO DE LOS TRABAJADORES	99	TSDA05	TRAJE SASTRE PARA DAMA (CHALECO)	PIEZA	32 CM	GRIS	NO	NO APLICA	1	1
SAN LUIS POTOSÍ	SAN LUIS POTOSÍ	14	TRABAJO Y PREVISIÓN SOCIAL	P7R	INSTITUTO DEL FONDO NACIONAL PARA EL CONSUMO DE LOS TRABAJADORES	99	TSDA05	TRAJE SASTRE PARA DAMA (CHALECO)	PIEZA	32 CM	GRIS	NO	NO APLICA	1	1
SAN LUIS POTOSÍ	SAN LUIS POTOSÍ	14	TRABAJO Y PREVISIÓN SOCIAL	P7R	INSTITUTO DEL FONDO NACIONAL PARA EL CONSUMO DE LOS TRABAJADORES	99	TSDA05	TRAJE SASTRE PARA DAMA (CHALECO)	PIEZA	32 CM	GRIS	NO	NO APLICA	1	1
SAN LUIS POTOSÍ	SAN LUIS POTOSÍ	14	TRABAJO Y PREVISIÓN SOCIAL	P7R	INSTITUTO DEL FONDO NACIONAL PARA EL CONSUMO DE LOS TRABAJADORES	99	TSDA05	TRAJE SASTRE PARA DAMA (CHALECO)	PIEZA	32 CM	GRIS	NO	NO APLICA	1	1
SAN LUIS POTOSÍ	SAN LUIS POTOSÍ	14	TRABAJO Y PREVISIÓN SOCIAL	P7R	INSTITUTO DEL FONDO NACIONAL PARA EL CONSUMO DE LOS TRABAJADORES	99	TSDA05	TRAJE SASTRE PARA DAMA (CHALECO)	PIEZA	34 CM	GRIS	NO	NO APLICA	1	1
SAN LUIS POTOSÍ	SAN LUIS POTOSÍ	14	TRABAJO Y PREVISIÓN SOCIAL	P7R	INSTITUTO DEL FONDO NACIONAL PARA EL CONSUMO DE LOS TRABAJADORES	99	TSDA05	TRAJE SASTRE PARA DAMA (CHALECO)	PIEZA	34 CM	GRIS	NO	NO APLICA	1	1
SAN LUIS POTOSÍ	SAN LUIS POTOSÍ	14	TRABAJO Y PREVISIÓN SOCIAL	P7R	INSTITUTO DEL FONDO NACIONAL PARA EL CONSUMO DE LOS TRABAJADORES	99	TSDA05	TRAJE SASTRE PARA DAMA (CHALECO)	PIEZA	34 CM	GRIS	NO	NO APLICA	1	1
SAN LUIS POTOSÍ	SAN LUIS POTOSÍ	14	TRABAJO Y PREVISIÓN SOCIAL	P7R	INSTITUTO DEL FONDO NACIONAL PARA EL CONSUMO DE LOS TRABAJADORES	99	TSDA05	TRAJE SASTRE PARA DAMA (CHALECO)	PIEZA	34 CM	GRIS	NO	NO APLICA	1	1
SAN LUIS POTOSÍ	SAN LUIS POTOSÍ	14	TRABAJO Y PREVISIÓN SOCIAL	P7R	INSTITUTO DEL FONDO NACIONAL PARA EL CONSUMO DE LOS TRABAJADORES	99	TSDA05	TRAJE SASTRE PARA DAMA (CHALECO)	PIEZA	34 CM	GRIS	NO	NO APLICA	1	1
SAN LUIS POTOSÍ	SAN LUIS POTOSÍ	14	TRABAJO Y PREVISIÓN SOCIAL	P7R	INSTITUTO DEL FONDO NACIONAL PARA EL CONSUMO DE LOS TRABAJADORES	99	TSDA05	TRAJE SASTRE PARA DAMA (CHALECO)	PIEZA	36 CM	GRIS	NO	NO APLICA	1	1
SAN LUIS POTOSÍ	SAN LUIS POTOSÍ	14	TRABAJO Y PREVISIÓN SOCIAL	P7R	INSTITUTO DEL FONDO NACIONAL PARA EL CONSUMO DE LOS TRABAJADORES	99	TSDA05	TRAJE SASTRE PARA DAMA (CHALECO)	PIEZA	36 CM	GRIS	NO	NO APLICA	1	1
SAN LUIS POTOSÍ	SAN LUIS POTOSÍ	14	TRABAJO Y PREVISIÓN SOCIAL	P7R	INSTITUTO DEL FONDO NACIONAL PARA EL CONSUMO DE LOS TRABAJADORES	99	TSDA05	TRAJE SASTRE PARA DAMA (CHALECO)	PIEZA	38 CM	GRIS	NO	NO APLICA	1	1
SAN LUIS POTOSÍ	SAN LUIS POTOSÍ	14	TRABAJO Y PREVISIÓN SOCIAL	P7R	INSTITUTO DEL FONDO NACIONAL PARA EL CONSUMO DE LOS TRABAJADORES	99	TSDA05	TRAJE SASTRE PARA DAMA (CHALECO)	PIEZA	38 CM	GRIS	NO	NO APLICA	1	1
SAN LUIS POTOSÍ	SAN LUIS POTOSÍ	14	TRABAJO Y PREVISIÓN SOCIAL	P7R	INSTITUTO DEL FONDO NACIONAL PARA EL CONSUMO DE LOS TRABAJADORES	99	TSDA05	TRAJE SASTRE PARA DAMA (CHALECO)	PIEZA	38 CM	GRIS	NO	NO APLICA	1	1
SAN LUIS POTOSÍ	SAN LUIS POTOSÍ	14	TRABAJO Y PREVISIÓN SOCIAL	P7R	INSTITUTO DEL FONDO NACIONAL PARA EL CONSUMO DE LOS TRABAJADORES	99	TSDA05	TRAJE SASTRE PARA DAMA (CHALECO)	PIEZA	38 CM	GRIS	NO	NO APLICA	1	1
SAN LUIS POTOSÍ	SAN LUIS POTOSÍ	14	TRABAJO Y PREVISIÓN SOCIAL	P7R	INSTITUTO DEL FONDO NACIONAL PARA EL CONSUMO DE LOS TRABAJADORES	99	TSDA05	TRAJE SASTRE PARA DAMA (CHALECO)	PIEZA	42 CM	GRIS	NO	NO APLICA	1	1
SAN LUIS POTOSÍ	SAN LUIS POTOSÍ	14	TRABAJO Y PREVISIÓN SOCIAL	P7R	INSTITUTO DEL FONDO NACIONAL PARA EL CONSUMO DE LOS TRABAJADORES	99	TSDA05	TRAJE SASTRE PARA DAMA (PANTALÓN)	PIEZA	28 CM	GRIS	NO	NO APLICA	1	1
SAN LUIS POTOSÍ	SAN LUIS POTOSÍ	14	TRABAJO Y PREVISIÓN SOCIAL	P7R	INSTITUTO DEL FONDO NACIONAL PARA EL CONSUMO DE LOS TRABAJADORES	99	TSDA05	TRAJE SASTRE PARA DAMA (PANTALÓN)	PIEZA	28 CM	GRIS	NO	NO APLICA	1	1
SAN LUIS POTOSÍ	SAN LUIS POTOSÍ	14	TRABAJO Y PREVISIÓN SOCIAL	P7R	INSTITUTO DEL FONDO NACIONAL PARA EL CONSUMO DE LOS TRABAJADORES	99	TSDA05	TRAJE SASTRE PARA DAMA (PANTALÓN)	PIEZA	28 CM	GRIS	NO	NO APLICA	1	1
SAN LUIS POTOSÍ	SAN LUIS POTOSÍ	14	TRABAJO Y PREVISIÓN SOCIAL	P7R	INSTITUTO DEL FONDO NACIONAL PARA EL CONSUMO DE LOS TRABAJADORES	99	TSDA05	TRAJE SASTRE PARA DAMA (PANTALÓN)	PIEZA	32 CM	GRIS	NO	NO APLICA	1	1
SAN LUIS POTOSÍ	SAN LUIS POTOSÍ	14	TRABAJO Y PREVISIÓN SOCIAL	P7R	INSTITUTO DEL FONDO NACIONAL PARA EL CONSUMO DE LOS TRABAJADORES	99	TSDA05	TRAJE SASTRE PARA DAMA (PANTALÓN)	PIEZA	32 CM	GRIS	NO	NO APLICA	1	1
SAN LUIS POTOSÍ	SAN LUIS POTOSÍ	14	TRABAJO Y PREVISIÓN SOCIAL	P7R	INSTITUTO DEL FONDO NACIONAL PARA EL CONSUMO DE LOS TRABAJADORES	99	TSDA05	TRAJE SASTRE PARA DAMA (PANTALÓN)	PIEZA	32 CM	GRIS	NO	NO APLICA	1	1
SAN LUIS POTOSÍ	SAN LUIS POTOSÍ	14	TRABAJO Y PREVISIÓN SOCIAL	P7R	INSTITUTO DEL FONDO NACIONAL PARA EL CONSUMO DE LOS TRABAJADORES	99	TSDA05	TRAJE SASTRE PARA DAMA (PANTALÓN)	PIEZA	32 CM	GRIS	NO	NO APLICA	1	1
SAN LUIS POTOSÍ	SAN LUIS POTOSÍ	14	TRABAJO Y PREVISIÓN SOCIAL	P7R	INSTITUTO DEL FONDO NACIONAL PARA EL CONSUMO DE LOS TRABAJADORES	99	TSDA05	TRAJE SASTRE PARA DAMA (PANTALÓN)	PIEZA	32 CM	GRIS	NO	NO APLICA	1	1
SAN LUIS POTOSÍ	SAN LUIS POTOSÍ	14	TRABAJO Y PREVISIÓN SOCIAL	P7R	INSTITUTO DEL FONDO NACIONAL PARA EL CONSUMO DE LOS TRABAJADORES	99	TSDA05	TRAJE SASTRE PARA DAMA (PANTALÓN)	PIEZA	32 CM	GRIS	NO	NO APLICA	1	1
SAN LUIS POTOSÍ	SAN LUIS POTOSÍ	14	TRABAJO Y PREVISIÓN SOCIAL	P7R	INSTITUTO DEL FONDO NACIONAL PARA EL CONSUMO DE LOS TRABAJADORES	99	TSDA05	TRAJE SASTRE PARA DAMA (PANTALÓN)	PIEZA	32 CM	GRIS	NO	NO APLICA	1	1
SAN LUIS POTOSÍ	SAN LUIS POTOSÍ	14	TRABAJO Y PREVISIÓN SOCIAL	P7R	INSTITUTO DEL FONDO NACIONAL PARA EL CONSUMO DE LOS TRABAJADORES	99	TSDA05	TRAJE SASTRE PARA DAMA (PANTALÓN)	PIEZA	32 CM	GRIS	NO	NO APLICA	1	1
SAN LUIS POTOSÍ	SAN LUIS POTOSÍ	14	TRABAJO Y PREVISIÓN SOCIAL	P7R	INSTITUTO DEL FONDO NACIONAL PARA EL CONSUMO DE LOS TRABAJADORES	99	TSDA05	TRAJE SASTRE PARA DAMA (PANTALÓN)	PIEZA	32 CM	GRIS	NO	NO APLICA	1	1
SAN LUIS POTOSÍ	SAN LUIS POTOSÍ	14	TRABAJO Y PREVISIÓN SOCIAL	P7R	INSTITUTO DEL FONDO NACIONAL PARA EL CONSUMO DE LOS TRABAJADORES	99	TSDA05	TRAJE SASTRE PARA DAMA (PANTALÓN)	PIEZA	34 CM	GRIS	NO	NO APLICA	1	1
SAN LUIS POTOSÍ	SAN LUIS POTOSÍ	14	TRABAJO Y PREVISIÓN SOCIAL	P7R	INSTITUTO DEL FONDO NACIONAL PARA EL CONSUMO DE LOS TRABAJADORES	99	TSDA05	TRAJE SASTRE PARA DAMA (PANTALÓN)	PIEZA	34 CM	GRIS	NO	NO APLICA	1	1
SAN LUIS POTOSÍ	SAN LUIS POTOSÍ	14	TRABAJO Y PREVISIÓN SOCIAL	P7R	INSTITUTO DEL FONDO NACIONAL PARA EL CONSUMO DE LOS TRABAJADORES	99	TSDA05	TRAJE SASTRE PARA DAMA (PANTALÓN)	PIEZA	34 CM	GRIS	NO	NO APLICA	1	1
SAN LUIS POTOSÍ	SAN LUIS POTOSÍ	14	TRABAJO Y PREVISIÓN SOCIAL	P7R	INSTITUTO DEL FONDO NACIONAL PARA EL CONSUMO DE LOS TRABAJADORES	99	TSDA05	TRAJE SASTRE PARA DAMA (PANTALÓN)	PIEZA	34 CM	GRIS	NO	NO APLICA	1	1
SAN LUIS POTOSÍ	SAN LUIS POTOSÍ	14	TRABAJO Y PREVISIÓN SOCIAL	P7R	INSTITUTO DEL FONDO NACIONAL PARA EL CONSUMO DE LOS TRABAJADORES	99	TSDA05	TRAJE SASTRE PARA DAMA (PANTALÓN)	PIEZA	34 CM	GRIS	NO	NO APLICA	1	1
SAN LUIS POTOSÍ	SAN LUIS POTOSÍ	14	TRABAJO Y PREVISIÓN SOCIAL	P7R	INSTITUTO DEL FONDO NACIONAL PARA EL CONSUMO DE LOS TRABAJADORES	99	TSDA05	TRAJE SASTRE PARA DAMA (PANTALÓN)	PIEZA	36 CM	GRIS	NO	NO APLICA	1	1
SAN LUIS POTOSÍ	SAN LUIS POTOSÍ	14	TRABAJO Y PREVISIÓN SOCIAL	P7R	INSTITUTO DEL FONDO NACIONAL PARA EL CONSUMO DE LOS TRABAJADORES	99	TSDA05	TRAJE SASTRE PARA DAMA (PANTALÓN)	PIEZA	36 CM	GRIS	NO	NO APLICA	1	1
SAN LUIS POTOSÍ	SAN LUIS POTOSÍ	14	TRABAJO Y PREVISIÓN SOCIAL	P7R	INSTITUTO DEL FONDO NACIONAL PARA EL CONSUMO DE LOS TRABAJADORES	99	TSDA05	TRAJE SASTRE PARA DAMA (PANTALÓN)	PIEZA	36 CM	GRIS	NO	NO APLICA	1	1
SAN LUIS POTOSÍ	SAN LUIS POTOSÍ	14	TRABAJO Y PREVISIÓN SOCIAL	P7R	INSTITUTO DEL FONDO NACIONAL PARA EL CONSUMO DE LOS TRABAJADORES	99	TSDA05	TRAJE SASTRE PARA DAMA (PANTALÓN)	PIEZA	36 CM	GRIS	NO	NO APLICA	1	1
SAN LUIS POTOSÍ	SAN LUIS POTOSÍ	14	TRABAJO Y PREVISIÓN SOCIAL	P7R	INSTITUTO DEL FONDO NACIONAL PARA EL CONSUMO DE LOS TRABAJADORES	99	TSDA05	TRAJE SASTRE PARA DAMA (PANTALÓN)	PIEZA	38 CM	GRIS	NO	NO APLICA	1	1
SAN LUIS POTOSÍ	SAN LUIS POTOSÍ	14	TRABAJO Y PREVISIÓN SOCIAL	P7R	INSTITUTO DEL FONDO NACIONAL PARA EL CONSUMO DE LOS TRABAJADORES	99	TSDA05	TRAJE SASTRE PARA DAMA (PANTALÓN)	PIEZA	38 CM	GRIS	NO	NO APLICA	1	1
SAN LUIS POTOSÍ	SAN LUIS POTOSÍ	14	TRABAJO Y PREVISIÓN SOCIAL	P7R	INSTITUTO DEL FONDO NACIONAL PARA EL CONSUMO DE LOS TRABAJADORES	99	TSDA05	TRAJE SASTRE PARA DAMA (PANTALÓN)	PIEZA	42 CM	GRIS	NO	NO APLICA	1	1
TAMAULIPAS	TAMPICO	14	TRABAJO Y PREVISIÓN SOCIAL	P7R	INSTITUTO DEL FONDO NACIONAL PARA EL CONSUMO DE LOS TRABAJADORES	99	TSDA05	TRAJE SASTRE PARA DAMA (CHALECO)	PIEZA	30 CM	GRIS	NO	NO APLICA	1	1
TAMAULIPAS	TAMPICO	14	TRABAJO Y PREVISIÓN SOCIAL	P7R	INSTITUTO DEL FONDO NACIONAL PARA EL CONSUMO DE LOS TRABAJADORES	99	TSDA05	TRAJE SASTRE PARA DAMA (CHALECO)	PIEZA	30 CM	GRIS	NO	NO APLICA	1	1
TAMAULIPAS	TAMPICO	14	TRABAJO Y PREVISIÓN SOCIAL	P7R	INSTITUTO DEL FONDO NACIONAL PARA EL CONSUMO DE LOS TRABAJADORES	99	TSDA05	TRAJE SASTRE PARA DAMA (CHALECO)	PIEZA	32 CM	GRIS	NO	NO APLICA	1	1
TAMAULIPAS	TAMPICO	14	TRABAJO Y PREVISIÓN SOCIAL	P7R	INSTITUTO DEL FONDO NACIONAL PARA EL CONSUMO DE LOS TRABAJADORES	99	TSDA05	TRAJE SASTRE PARA DAMA (CHALECO)	PIEZA	34 CM	GRIS	NO	NO APLICA	1	1
TAMAULIPAS	TAMPICO	14	TRABAJO Y PREVISIÓN SOCIAL	P7R	INSTITUTO DEL FONDO NACIONAL PARA EL CONSUMO DE LOS TRABAJADORES	99	TSDA05	TRAJE SASTRE PARA DAMA (CHALECO)	PIEZA	36 CM	GRIS	NO	NO APLICA	1	1
TAMAULIPAS	TAMPICO	14	TRABAJO Y PREVISIÓN SOCIAL	P7R	INSTITUTO DEL FONDO NACIONAL PARA EL CONSUMO DE LOS TRABAJADORES	99	TSDA05	TRAJE SASTRE PARA DAMA (CHALECO)	PIEZA	36 CM	GRIS	NO	NO APLICA	1	1
TAMAULIPAS	TAMPICO	14	TRABAJO Y PREVISIÓN SOCIAL	P7R	INSTITUTO DEL FONDO NACIONAL PARA EL CONSUMO DE LOS TRABAJADORES	99	TSDA05	TRAJE SASTRE PARA DAMA (CHALECO)	PIEZA	36 CM	GRIS	NO	NO APLICA	1	1
TAMAULIPAS	TAMPICO	14	TRABAJO Y PREVISIÓN SOCIAL	P7R	INSTITUTO DEL FONDO NACIONAL PARA EL CONSUMO DE LOS TRABAJADORES	99	TSDA05	TRAJE SASTRE PARA DAMA (CHALECO)	PIEZA	38 CM	GRIS	NO	NO APLICA	1	1
TAMAULIPAS	TAMPICO	14	TRABAJO Y PREVISIÓN SOCIAL	P7R	INSTITUTO DEL FONDO NACIONAL PARA EL CONSUMO DE LOS TRABAJADORES	99	TSDA05	TRAJE SASTRE PARA DAMA (CHALECO)	PIEZA	40 CM	GRIS	NO	NO APLICA	1	1
TAMAULIPAS	TAMPICO	14	TRABAJO Y PREVISIÓN SOCIAL	P7R	INSTITUTO DEL FONDO NACIONAL PARA EL CONSUMO DE LOS TRABAJADORES	99	TSDA05	TRAJE SASTRE PARA DAMA (CHALECO)	PIEZA	40 CM	GRIS	NO	NO APLICA	1	1
TAMAULIPAS	TAMPICO	14	TRABAJO Y PREVISIÓN SOCIAL	P7R	INSTITUTO DEL FONDO NACIONAL PARA EL CONSUMO DE LOS TRABAJADORES	99	TSDA05	TRAJE SASTRE PARA DAMA (CHALECO)	PIEZA	56 CM	GRIS	NO	NO APLICA	1	1
TAMAULIPAS	TAMPICO	14	TRABAJO Y PREVISIÓN SOCIAL	P7R	INSTITUTO DEL FONDO NACIONAL PARA EL CONSUMO DE LOS TRABAJADORES	99	TSDA05	TRAJE SASTRE PARA DAMA (PANTALÓN)	PIEZA	32 CM	GRIS	NO	NO APLICA	1	1
TAMAULIPAS	TAMPICO	14	TRABAJO Y PREVISIÓN SOCIAL	P7R	INSTITUTO DEL FONDO NACIONAL PARA EL CONSUMO DE LOS TRABAJADORES	99	TSDA05	TRAJE SASTRE PARA DAMA (PANTALÓN)	PIEZA	34 CM	GRIS	NO	NO APLICA	1	1
TAMAULIPAS	TAMPICO	14	TRABAJO Y PREVISIÓN SOCIAL	P7R	INSTITUTO DEL FONDO NACIONAL PARA EL CONSUMO DE LOS TRABAJADORES	99	TSDA05	TRAJE SASTRE PARA DAMA (PANTALÓN)	PIEZA	34 CM	GRIS	NO	NO APLICA	1	1
TAMAULIPAS	TAMPICO	14	TRABAJO Y PREVISIÓN SOCIAL	P7R	INSTITUTO DEL FONDO NACIONAL PARA EL CONSUMO DE LOS TRABAJADORES	99	TSDA05	TRAJE SASTRE PARA DAMA (PANTALÓN)	PIEZA	34 CM	GRIS	NO	NO APLICA	1	1
TAMAULIPAS	TAMPICO	14	TRABAJO Y PREVISIÓN SOCIAL	P7R	INSTITUTO DEL FONDO NACIONAL PARA EL CONSUMO DE LOS TRABAJADORES	99	TSDA05	TRAJE SASTRE PARA DAMA (PANTALÓN)	PIEZA	34 CM	GRIS	NO	NO APLICA	1	1
TAMAULIPAS	TAMPICO	14	TRABAJO Y PREVISIÓN SOCIAL	P7R	INSTITUTO DEL FONDO NACIONAL PARA EL CONSUMO DE LOS TRABAJADORES	99	TSDA05	TRAJE SASTRE PARA DAMA (PANTALÓN)	PIEZA	38 CM	GRIS	NO	NO APLICA	1	1
TAMAULIPAS	TAMPICO	14	TRABAJO Y PREVISIÓN SOCIAL	P7R	INSTITUTO DEL FONDO NACIONAL PARA EL CONSUMO DE LOS TRABAJADORES	99	TSDA05	TRAJE SASTRE PARA DAMA (PANTALÓN)	PIEZA	38 CM	GRIS	NO	NO APLICA	1	1
TAMAULIPAS	TAMPICO	14	TRABAJO Y PREVISIÓN SOCIAL	P7R	INSTITUTO DEL FONDO NACIONAL PARA EL CONSUMO DE LOS TRABAJADORES	99	TSDA05	TRAJE SASTRE PARA DAMA (PANTALÓN)	PIEZA	38 CM	GRIS	NO	NO APLICA	1	1
TAMAULIPAS	TAMPICO	14	TRABAJO Y PREVISIÓN SOCIAL	P7R	INSTITUTO DEL FONDO NACIONAL PARA EL CONSUMO DE LOS TRABAJADORES	99	TSDA05	TRAJE SASTRE PARA DAMA (PANTALÓN)	PIEZA	38 CM	GRIS	NO	NO APLICA	1	1
TAMAULIPAS	TAMPICO	14	TRABAJO Y PREVISIÓN SOCIAL	P7R	INSTITUTO DEL FONDO NACIONAL PARA EL CONSUMO DE LOS TRABAJADORES	99	TSDA05	TRAJE SASTRE PARA DAMA (PANTALÓN)	PIEZA	40 CM	GRIS	NO	NO APLICA	1	1
TAMAULIPAS	TAMPICO	14	TRABAJO Y PREVISIÓN SOCIAL	P7R	INSTITUTO DEL FONDO NACIONAL PARA EL CONSUMO DE LOS TRABAJADORES	99	TSDA05	TRAJE SASTRE PARA DAMA (PANTALÓN)	PIEZA	56 CM	GRIS	NO	NO APLICA	1	1
NAYARIT	TEPIC	14	TRABAJO Y PREVISIÓN SOCIAL	P7R	INSTITUTO DEL FONDO NACIONAL PARA EL CONSUMO DE LOS TRABAJADORES	99	TSDA05	TRAJE SASTRE PARA DAMA (CHALECO)	PIEZA	26 CM	GRIS	NO	NO APLICA	1	1
NAYARIT	TEPIC	14	TRABAJO Y PREVISIÓN SOCIAL	P7R	INSTITUTO DEL FONDO NACIONAL PARA EL CONSUMO DE LOS TRABAJADORES	99	TSDA05	TRAJE SASTRE PARA DAMA (CHALECO)	PIEZA	26 CM	GRIS	NO	NO APLICA	1	1
NAYARIT	TEPIC	14	TRABAJO Y PREVISIÓN SOCIAL	P7R	INSTITUTO DEL FONDO NACIONAL PARA EL CONSUMO DE LOS TRABAJADORES	99	TSDA05	TRAJE SASTRE PARA DAMA (CHALECO)	PIEZA	26 CM	GRIS	NO	NO APLICA	1	1
NAYARIT	TEPIC	14	TRABAJO Y PREVISIÓN SOCIAL	P7R	INSTITUTO DEL FONDO NACIONAL PARA EL CONSUMO DE LOS TRABAJADORES	99	TSDA05	TRAJE SASTRE PARA DAMA (CHALECO)	PIEZA	28 CM	GRIS	NO	NO APLICA	1	1
NAYARIT	TEPIC	14	TRABAJO Y PREVISIÓN SOCIAL	P7R	INSTITUTO DEL FONDO NACIONAL PARA EL CONSUMO DE LOS TRABAJADORES	99	TSDA05	TRAJE SASTRE PARA DAMA (CHALECO)	PIEZA	30 CM	GRIS	NO	NO APLICA	1	1
NAYARIT	TEPIC	14	TRABAJO Y PREVISIÓN SOCIAL	P7R	INSTITUTO DEL FONDO NACIONAL PARA EL CONSUMO DE LOS TRABAJADORES	99	TSDA05	TRAJE SASTRE PARA DAMA (CHALECO)	PIEZA	30 CM	GRIS	NO	NO APLICA	1	1
NAYARIT	TEPIC	14	TRABAJO Y PREVISIÓN SOCIAL	P7R	INSTITUTO DEL FONDO NACIONAL PARA EL CONSUMO DE LOS TRABAJADORES	99	TSDA05	TRAJE SASTRE PARA DAMA (CHALECO)	PIEZA	34 CM	GRIS	NO	NO APLICA	1	1
NAYARIT	TEPIC	14	TRABAJO Y PREVISIÓN SOCIAL	P7R	INSTITUTO DEL FONDO NACIONAL PARA EL CONSUMO DE LOS TRABAJADORES	99	TSDA05	TRAJE SASTRE PARA DAMA (CHALECO)	PIEZA	34 CM	GRIS	NO	NO APLICA	1	1
NAYARIT	TEPIC	14	TRABAJO Y PREVISIÓN SOCIAL	P7R	INSTITUTO DEL FONDO NACIONAL PARA EL CONSUMO DE LOS TRABAJADORES	99	TSDA05	TRAJE SASTRE PARA DAMA (CHALECO)	PIEZA	34 CM	GRIS	NO	NO APLICA	1	1
NAYARIT	TEPIC	14	TRABAJO Y PREVISIÓN SOCIAL	P7R	INSTITUTO DEL FONDO NACIONAL PARA EL CONSUMO DE LOS TRABAJADORES	99	TSDA05	TRAJE SASTRE PARA DAMA (CHALECO)	PIEZA	36 CM	GRIS	NO	NO APLICA	1	1
NAYARIT	TEPIC	14	TRABAJO Y PREVISIÓN SOCIAL	P7R	INSTITUTO DEL FONDO NACIONAL PARA EL CONSUMO DE LOS TRABAJADORES	99	TSDA05	TRAJE SASTRE PARA DAMA (CHALECO)	PIEZA	36 CM	GRIS	NO	NO APLICA	1	1
NAYARIT	TEPIC	14	TRABAJO Y PREVISIÓN SOCIAL	P7R	INSTITUTO DEL FONDO NACIONAL PARA EL CONSUMO DE LOS TRABAJADORES	99	TSDA05	TRAJE SASTRE PARA DAMA (CHALECO)	PIEZA	36 CM	GRIS	NO	NO APLICA	1	1
NAYARIT	TEPIC	14	TRABAJO Y PREVISIÓN SOCIAL	P7R	INSTITUTO DEL FONDO NACIONAL PARA EL CONSUMO DE LOS TRABAJADORES	99	TSDA05	TRAJE SASTRE PARA DAMA (CHALECO)	PIEZA	42 CM	GRIS	NO	NO APLICA	1	1
NAYARIT	TEPIC	14	TRABAJO Y PREVISIÓN SOCIAL	P7R	INSTITUTO DEL FONDO NACIONAL PARA EL CONSUMO DE LOS TRABAJADORES	99	TSDA05	TRAJE SASTRE PARA DAMA (PANTALÓN)	PIEZA	26 CM	GRIS	NO	NO APLICA	1	1
NAYARIT	TEPIC	14	TRABAJO Y PREVISIÓN SOCIAL	P7R	INSTITUTO DEL FONDO NACIONAL PARA EL CONSUMO DE LOS TRABAJADORES	99	TSDA05	TRAJE SASTRE PARA DAMA (PANTALÓN)	PIEZA	26 CM	GRIS	NO	NO APLICA	1	1
NAYARIT	TEPIC	14	TRABAJO Y PREVISIÓN SOCIAL	P7R	INSTITUTO DEL FONDO NACIONAL PARA EL CONSUMO DE LOS TRABAJADORES	99	TSDA05	TRAJE SASTRE PARA DAMA (PANTALÓN)	PIEZA	26 CM	GRIS	NO	NO APLICA	1	1
NAYARIT	TEPIC	14	TRABAJO Y PREVISIÓN SOCIAL	P7R	INSTITUTO DEL FONDO NACIONAL PARA EL CONSUMO DE LOS TRABAJADORES	99	TSDA05	TRAJE SASTRE PARA DAMA (PANTALÓN)	PIEZA	28 CM	GRIS	NO	NO APLICA	1	1
NAYARIT	TEPIC	14	TRABAJO Y PREVISIÓN SOCIAL	P7R	INSTITUTO DEL FONDO NACIONAL PARA EL CONSUMO DE LOS TRABAJADORES	99	TSDA05	TRAJE SASTRE PARA DAMA (PANTALÓN)	PIEZA	30 CM	GRIS	NO	NO APLICA	1	1
NAYARIT	TEPIC	14	TRABAJO Y PREVISIÓN SOCIAL	P7R	INSTITUTO DEL FONDO NACIONAL PARA EL CONSUMO DE LOS TRABAJADORES	99	TSDA05	TRAJE SASTRE PARA DAMA (PANTALÓN)	PIEZA	34 CM	GRIS	NO	NO APLICA	1	1
NAYARIT	TEPIC	14	TRABAJO Y PREVISIÓN SOCIAL	P7R	INSTITUTO DEL FONDO NACIONAL PARA EL CONSUMO DE LOS TRABAJADORES	99	TSDA05	TRAJE SASTRE PARA DAMA (PANTALÓN)	PIEZA	34 CM	GRIS	NO	NO APLICA	1	1
NAYARIT	TEPIC	14	TRABAJO Y PREVISIÓN SOCIAL	P7R	INSTITUTO DEL FONDO NACIONAL PARA EL CONSUMO DE LOS TRABAJADORES	99	TSDA05	TRAJE SASTRE PARA DAMA (PANTALÓN)	PIEZA	34 CM	GRIS	NO	NO APLICA	1	1
NAYARIT	TEPIC	14	TRABAJO Y PREVISIÓN SOCIAL	P7R	INSTITUTO DEL FONDO NACIONAL PARA EL CONSUMO DE LOS TRABAJADORES	99	TSDA05	TRAJE SASTRE PARA DAMA (PANTALÓN)	PIEZA	36 CM	GRIS	NO	NO APLICA	1	1
NAYARIT	TEPIC	14	TRABAJO Y PREVISIÓN SOCIAL	P7R	INSTITUTO DEL FONDO NACIONAL PARA EL CONSUMO DE LOS TRABAJADORES	99	TSDA05	TRAJE SASTRE PARA DAMA (PANTALÓN)	PIEZA	36 CM	GRIS	NO	NO APLICA	1	1
NAYARIT	TEPIC	14	TRABAJO Y PREVISIÓN SOCIAL	P7R	INSTITUTO DEL FONDO NACIONAL PARA EL CONSUMO DE LOS TRABAJADORES	99	TSDA05	TRAJE SASTRE PARA DAMA (PANTALÓN)	PIEZA	36 CM	GRIS	NO	NO APLICA	1	1
NAYARIT	TEPIC	14	TRABAJO Y PREVISIÓN SOCIAL	P7R	INSTITUTO DEL FONDO NACIONAL PARA EL CONSUMO DE LOS TRABAJADORES	99	TSDA05	TRAJE SASTRE PARA DAMA (PANTALÓN)	PIEZA	38 CM	GRIS	NO	NO APLICA	1	1
NAYARIT	TEPIC	14	TRABAJO Y PREVISIÓN SOCIAL	P7R	INSTITUTO DEL FONDO NACIONAL PARA EL CONSUMO DE LOS TRABAJADORES	99	TSDA05	TRAJE SASTRE PARA DAMA (PANTALÓN)	PIEZA	44 CM	GRIS	NO	NO APLICA	1	1
BAJA CALIFORNIA	TIJUANA	14	TRABAJO Y PREVISIÓN SOCIAL	P7R	INSTITUTO DEL FONDO NACIONAL PARA EL CONSUMO DE LOS TRABAJADORES	99	TSDA05	TRAJE SASTRE PARA DAMA (CHALECO)	PIEZA	26 CM	GRIS	NO	NO APLICA	1	1
BAJA CALIFORNIA	TIJUANA	14	TRABAJO Y PREVISIÓN SOCIAL	P7R	INSTITUTO DEL FONDO NACIONAL PARA EL CONSUMO DE LOS TRABAJADORES	99	TSDA05	TRAJE SASTRE PARA DAMA (CHALECO)	PIEZA	26 CM	GRIS	NO	NO APLICA	1	1
BAJA CALIFORNIA	TIJUANA	14	TRABAJO Y PREVISIÓN SOCIAL	P7R	INSTITUTO DEL FONDO NACIONAL PARA EL CONSUMO DE LOS TRABAJADORES	99	TSDA05	TRAJE SASTRE PARA DAMA (CHALECO)	PIEZA	28 CM	GRIS	NO	NO APLICA	1	1
BAJA CALIFORNIA	TIJUANA	14	TRABAJO Y PREVISIÓN SOCIAL	P7R	INSTITUTO DEL FONDO NACIONAL PARA EL CONSUMO DE LOS TRABAJADORES	99	TSDA05	TRAJE SASTRE PARA DAMA (CHALECO)	PIEZA	30 CM	GRIS	NO	NO APLICA	1	1
BAJA CALIFORNIA	TIJUANA	14	TRABAJO Y PREVISIÓN SOCIAL	P7R	INSTITUTO DEL FONDO NACIONAL PARA EL CONSUMO DE LOS TRABAJADORES	99	TSDA05	TRAJE SASTRE PARA DAMA (CHALECO)	PIEZA	30 CM	GRIS	NO	NO APLICA	1	1
BAJA CALIFORNIA	TIJUANA	14	TRABAJO Y PREVISIÓN SOCIAL	P7R	INSTITUTO DEL FONDO NACIONAL PARA EL CONSUMO DE LOS TRABAJADORES	99	TSDA05	TRAJE SASTRE PARA DAMA (CHALECO)	PIEZA	34 CM	GRIS	NO	NO APLICA	1	1
BAJA CALIFORNIA	TIJUANA	14	TRABAJO Y PREVISIÓN SOCIAL	P7R	INSTITUTO DEL FONDO NACIONAL PARA EL CONSUMO DE LOS TRABAJADORES	99	TSDA05	TRAJE SASTRE PARA DAMA (CHALECO)	PIEZA	36 CM	GRIS	NO	NO APLICA	1	1
BAJA CALIFORNIA	TIJUANA	14	TRABAJO Y PREVISIÓN SOCIAL	P7R	INSTITUTO DEL FONDO NACIONAL PARA EL CONSUMO DE LOS TRABAJADORES	99	TSDA05	TRAJE SASTRE PARA DAMA (CHALECO)	PIEZA	36 CM	GRIS	NO	NO APLICA	1	1

CIUDAD DE MÉXICO	CUAUHTEMOC	6	HACIENDA Y CREDITO PUBLICO	100	SECRETARIA DE HACIENDA Y CREDITO PUBLICO	104	CBOR04	CALZADO BORCEGUÍ TIPO II + III PARA MANTENIMIENTO	PAR	28 CM	NEGRO	NO	NO APLICA	7	7
CIUDAD DE MÉXICO	CUAUHTEMOC	6	HACIENDA Y CREDITO PUBLICO	100	SECRETARIA DE HACIENDA Y CREDITO PUBLICO	104	CBOR04	CALZADO BORCEGUÍ TIPO II + III PARA MANTENIMIENTO	PAR	29 CM	NEGRO	NO	NO APLICA	1	1
CIUDAD DE MÉXICO	CUAUHTEMOC	6	HACIENDA Y CREDITO PUBLICO	H3Y	LOTERIA NACIONAL	104	CBOR04	CALZADO BORCEGUÍ TIPO II + III PARA MANTENIMIENTO	PAR	23 CM	NEGRO	NO	NO APLICA	1	2
CIUDAD DE MÉXICO	CUAUHTEMOC	6	HACIENDA Y CREDITO PUBLICO	H3Y	LOTERIA NACIONAL	104	CBOR04	CALZADO BORCEGUÍ TIPO II + III PARA MANTENIMIENTO	PAR	24 CM	NEGRO	NO	NO APLICA	1	2
CIUDAD DE MÉXICO	CUAUHTEMOC	6	HACIENDA Y CREDITO PUBLICO	H3Y	LOTERIA NACIONAL	104	CBOR04	CALZADO BORCEGUÍ TIPO II + III PARA MANTENIMIENTO	PAR	25 CM	NEGRO	NO	NO APLICA	1	1
CIUDAD DE MÉXICO	CUAUHTEMOC	6	HACIENDA Y CREDITO PUBLICO	H3Y	LOTERIA NACIONAL	104	CBOR04	CALZADO BORCEGUÍ TIPO II + III PARA MANTENIMIENTO	PAR	26 CM	NEGRO	NO	NO APLICA	2	3
CIUDAD DE MÉXICO	CUAUHTEMOC	6	HACIENDA Y CREDITO PUBLICO	H3Y	LOTERIA NACIONAL	104	CBOR04	CALZADO BORCEGUÍ TIPO II + III PARA MANTENIMIENTO	PAR	27 CM	NEGRO	NO	NO APLICA	2	4
CIUDAD DE MÉXICO	CUAUHTEMOC	6	HACIENDA Y CREDITO PUBLICO	H3Y	LOTERIA NACIONAL	104	CBOR04	CALZADO BORCEGUÍ TIPO II + III PARA MANTENIMIENTO	PAR	28 CM	NEGRO	NO	NO APLICA	1	1
CIUDAD DE MÉXICO	CUAUHTEMOC	6	HACIENDA Y CREDITO PUBLICO	H3Y	LOTERIA NACIONAL	104	CBOR04	CALZADO BORCEGUÍ TIPO II + III PARA MANTENIMIENTO	PAR	29 CM	NEGRO	NO	NO APLICA	1	1
CIUDAD DE MÉXICO	MIGUEL HIDALGO	7	DEFENSA NACIONAL	HXA	INSTITUTO DE SEGURIDAD SOCIAL PARA LAS FUERZAS ARMADAS MEXICANAS	104	CBOR04	CALZADO BORCEGUÍ TIPO II + III PARA MANTENIMIENTO	PAR	25 CM	NEGRO	NO	NO APLICA	3	3
CIUDAD DE MÉXICO	MIGUEL HIDALGO	7	DEFENSA NACIONAL	HXA	INSTITUTO DE SEGURIDAD SOCIAL PARA LAS FUERZAS ARMADAS MEXICANAS	104	CBOR04	CALZADO BORCEGUÍ TIPO II + III PARA MANTENIMIENTO	PAR	26 CM	NEGRO	NO	NO APLICA	1	1
CIUDAD DE MÉXICO	MIGUEL HIDALGO	7	DEFENSA NACIONAL	HXA	INSTITUTO DE SEGURIDAD SOCIAL PARA LAS FUERZAS ARMADAS MEXICANAS	104	CBOR04	CALZADO BORCEGUÍ TIPO II + III PARA MANTENIMIENTO	PAR	27 CM	NEGRO	NO	NO APLICA	8	8
CIUDAD DE MÉXICO	MIGUEL HIDALGO	7	DEFENSA NACIONAL	HXA	INSTITUTO DE SEGURIDAD SOCIAL PARA LAS FUERZAS ARMADAS MEXICANAS	104	CBOR04	CALZADO BORCEGUÍ TIPO II + III PARA MANTENIMIENTO	PAR	28 CM	NEGRO	NO	NO APLICA	4	4
CIUDAD DE MÉXICO	GUSTAVO A. MADERO	11	EDUCACIÓN PÚBLICA	L6W	CONSEJO NACIONAL DE FOMENTO EDUCATIVO	104	CBOR04	CALZADO BORCEGUÍ TIPO II + III PARA MANTENIMIENTO	PAR	23 CM	NEGRO	NO	NO APLICA	1	2
CIUDAD DE MÉXICO	GUSTAVO A. MADERO	11	EDUCACIÓN PÚBLICA	L6W	CONSEJO NACIONAL DE FOMENTO EDUCATIVO	104	CBOR04	CALZADO BORCEGUÍ TIPO II + III PARA MANTENIMIENTO	PAR	24 CM	NEGRO	NO	NO APLICA	1	2
CIUDAD DE MÉXICO	GUSTAVO A. MADERO	11	EDUCACIÓN PÚBLICA	L6W	CONSEJO NACIONAL DE FOMENTO EDUCATIVO	104	CBOR04	CALZADO BORCEGUÍ TIPO II + III PARA MANTENIMIENTO	PAR	25 CM	NEGRO	NO	NO APLICA	1	2
CIUDAD DE MÉXICO	GUSTAVO A. MADERO	11	EDUCACIÓN PÚBLICA	L6W	CONSEJO NACIONAL DE FOMENTO EDUCATIVO	104	CBOR04	CALZADO BORCEGUÍ TIPO II + III PARA MANTENIMIENTO	PAR	26 CM	NEGRO	NO	NO APLICA	3	6
CIUDAD DE MÉXICO	GUSTAVO A. MADERO	11	EDUCACIÓN PÚBLICA	L6W	CONSEJO NACIONAL DE FOMENTO EDUCATIVO	104	CBOR04	CALZADO BORCEGUÍ TIPO II + III PARA MANTENIMIENTO	PAR	27 CM	NEGRO	NO	NO APLICA	1	2
CIUDAD DE MÉXICO	GUSTAVO A. MADERO	11	EDUCACIÓN PÚBLICA	L6W	CONSEJO NACIONAL DE FOMENTO EDUCATIVO	104	CBOR04	CALZADO BORCEGUÍ TIPO II + III PARA MANTENIMIENTO	PAR	28 CM	NEGRO	NO	NO APLICA	1	2
CIUDAD DE MÉXICO	GUSTAVO A. MADERO	11	EDUCACIÓN PÚBLICA	L6W	CONSEJO NACIONAL DE FOMENTO EDUCATIVO	104	CBOR04	CALZADO BORCEGUÍ TIPO II + III PARA MANTENIMIENTO	PAR	29 CM	NEGRO	NO	NO APLICA	2	4
CIUDAD DE MÉXICO	GUSTAVO A. MADERO	11	EDUCACIÓN PÚBLICA	L6W	CONSEJO NACIONAL DE FOMENTO EDUCATIVO	104	CBOR04	CALZADO BORCEGUÍ TIPO II + III PARA MANTENIMIENTO	PAR	27 CM	AZUL	NO	NO APLICA	4	6
CIUDAD DE MÉXICO	GUSTAVO A. MADERO	11	EDUCACIÓN PÚBLICA	L4J	CENTRO DE INVESTIGACIÓN Y DE ESTUDIOS AVANZADOS DEL INSTITUTO POLITÉCNICO	104	CBOR04	CALZADO BORCEGUÍ TIPO II + III PARA MANTENIMIENTO	PAR	25 CM	CAFÉ	NO	NO APLICA	1	1
CIUDAD DE MÉXICO	GUSTAVO A. MADERO	11	EDUCACIÓN PÚBLICA	L4J	CENTRO DE INVESTIGACIÓN Y DE ESTUDIOS AVANZADOS DEL INSTITUTO POLITÉCNICO	104	CBOR04	CALZADO BORCEGUÍ TIPO II + III PARA MANTENIMIENTO	PAR	25.5 CM	CAFÉ	NO	NO APLICA	1	1
CIUDAD DE MÉXICO	GUSTAVO A. MADERO	11	EDUCACIÓN PÚBLICA	L4J	CENTRO DE INVESTIGACIÓN Y DE ESTUDIOS AVANZADOS DEL INSTITUTO POLITÉCNICO	104	CBOR04	CALZADO BORCEGUÍ TIPO II + III PARA MANTENIMIENTO	PAR	26 CM	CAFÉ	NO	NO APLICA	5	9
CIUDAD DE MÉXICO	GUSTAVO A. MADERO	11	EDUCACIÓN PÚBLICA	L4J	CENTRO DE INVESTIGACIÓN Y DE ESTUDIOS AVANZADOS DEL INSTITUTO POLITÉCNICO	104	CBOR04	CALZADO BORCEGUÍ TIPO II + III PARA MANTENIMIENTO	PAR	26.5 CM	CAFÉ	NO	NO APLICA	1	2
CIUDAD DE MÉXICO	GUSTAVO A. MADERO	11	EDUCACIÓN PÚBLICA	L4J	CENTRO DE INVESTIGACIÓN Y DE ESTUDIOS AVANZADOS DEL INSTITUTO POLITÉCNICO	104	CBOR04	CALZADO BORCEGUÍ TIPO II + III PARA MANTENIMIENTO	PAR	27 CM	CAFÉ	NO	NO APLICA	10	12
CIUDAD DE MÉXICO	GUSTAVO A. MADERO	11	EDUCACIÓN PÚBLICA	L4J	CENTRO DE INVESTIGACIÓN Y DE ESTUDIOS AVANZADOS DEL INSTITUTO POLITÉCNICO	104	CBOR04	CALZADO BORCEGUÍ TIPO II + III PARA MANTENIMIENTO	PAR	27.5 CM	CAFÉ	NO	NO APLICA	1	1
CIUDAD DE MÉXICO	GUSTAVO A. MADERO	11	EDUCACIÓN PÚBLICA	L4J	CENTRO DE INVESTIGACIÓN Y DE ESTUDIOS AVANZADOS DEL INSTITUTO POLITÉCNICO	104	CBOR04	CALZADO BORCEGUÍ TIPO II + III PARA MANTENIMIENTO	PAR	28 CM	CAFÉ	NO	NO APLICA	8	10
CIUDAD DE MÉXICO	GUSTAVO A. MADERO	11	EDUCACIÓN PÚBLICA	L4J	CENTRO DE INVESTIGACIÓN Y DE ESTUDIOS AVANZADOS DEL INSTITUTO POLITÉCNICO	104	CBOR04	CALZADO BORCEGUÍ TIPO II + III PARA MANTENIMIENTO	PAR	28.5 CM	CAFÉ	NO	NO APLICA	1	2
CIUDAD DE MÉXICO	GUSTAVO A. MADERO	11	EDUCACIÓN PÚBLICA	L4J	CENTRO DE INVESTIGACIÓN Y DE ESTUDIOS AVANZADOS DEL INSTITUTO POLITÉCNICO	104	CBOR04	CALZADO BORCEGUÍ TIPO II + III PARA MANTENIMIENTO	PAR	29 CM	CAFÉ	NO	NO APLICA	3	2
CIUDAD DE MÉXICO	GUSTAVO A. MADERO	11	EDUCACIÓN PÚBLICA	L4J	CENTRO DE INVESTIGACIÓN Y DE ESTUDIOS AVANZADOS DEL INSTITUTO POLITÉCNICO	104	CBOR04	CALZADO BORCEGUÍ TIPO II + III PARA MANTENIMIENTO	PAR	29.5 CM	CAFÉ	NO	NO APLICA	1	2
CIUDAD DE MÉXICO	GUSTAVO A. MADERO	11	EDUCACIÓN PÚBLICA	L4J	CENTRO DE INVESTIGACIÓN Y DE ESTUDIOS AVANZADOS DEL INSTITUTO POLITÉCNICO	104	CBOR04	CALZADO BORCEGUÍ TIPO II + III PARA MANTENIMIENTO	PAR	30 CM	CAFÉ	NO	NO APLICA	1	2
CIUDAD DE MÉXICO	GUSTAVO A. MADERO	11	EDUCACIÓN PÚBLICA	L4J	CENTRO DE INVESTIGACIÓN Y DE ESTUDIOS AVANZADOS DEL INSTITUTO POLITÉCNICO	104	CBOR04	CALZADO BORCEGUÍ TIPO II + III PARA MANTENIMIENTO	PAR	25 CM	NEGRO	NO	NO APLICA	1	1
CIUDAD DE MÉXICO	GUSTAVO A. MADERO	11	EDUCACIÓN PÚBLICA	L4J	CENTRO DE INVESTIGACIÓN Y DE ESTUDIOS AVANZADOS DEL INSTITUTO POLITÉCNICO	104	CBOR04	CALZADO BORCEGUÍ TIPO II + III PARA MANTENIMIENTO	PAR	25.5 CM	NEGRO	NO	NO APLICA	1	1
CIUDAD DE MÉXICO	GUSTAVO A. MADERO	11	EDUCACIÓN PÚBLICA	L4J	CENTRO DE INVESTIGACIÓN Y DE ESTUDIOS AVANZADOS DEL INSTITUTO POLITÉCNICO	104	CBOR04	CALZADO BORCEGUÍ TIPO II + III PARA MANTENIMIENTO	PAR	26 CM	NEGRO	NO	NO APLICA	2	6
CIUDAD DE MÉXICO	GUSTAVO A. MADERO	11	EDUCACIÓN PÚBLICA	L4J	CENTRO DE INVESTIGACIÓN Y DE ESTUDIOS AVANZADOS DEL INSTITUTO POLITÉCNICO	104	CBOR04	CALZADO BORCEGUÍ TIPO II + III PARA MANTENIMIENTO	PAR	26.5 CM	NEGRO	NO	NO APLICA	1	2
CIUDAD DE MÉXICO	GUSTAVO A. MADERO	11	EDUCACIÓN PÚBLICA	L4J	CENTRO DE INVESTIGACIÓN Y DE ESTUDIOS AVANZADOS DEL INSTITUTO POLITÉCNICO	104	CBOR04	CALZADO BORCEGUÍ TIPO II + III PARA MANTENIMIENTO	PAR	27 CM	NEGRO	NO	NO APLICA	10	12
CIUDAD DE MÉXICO	GUSTAVO A. MADERO	11	EDUCACIÓN PÚBLICA	L4J	CENTRO DE INVESTIGACIÓN Y DE ESTUDIOS AVANZADOS DEL INSTITUTO POLITÉCNICO	104	CBOR04	CALZADO BORCEGUÍ TIPO II + III PARA MANTENIMIENTO	PAR	27.5 CM	NEGRO	NO	NO APLICA	1	1
CIUDAD DE MÉXICO	GUSTAVO A. MADERO	11	EDUCACIÓN PÚBLICA	L4J	CENTRO DE INVESTIGACIÓN Y DE ESTUDIOS AVANZADOS DEL INSTITUTO POLITÉCNICO	104	CBOR04	CALZADO BORCEGUÍ TIPO II + III PARA MANTENIMIENTO	PAR	28 CM	NEGRO	NO	NO APLICA	7	8
CIUDAD DE MÉXICO	GUSTAVO A. MADERO	11	EDUCACIÓN PÚBLICA	L4J	CENTRO DE INVESTIGACIÓN Y DE ESTUDIOS AVANZADOS DEL INSTITUTO POLITÉCNICO	104	CBOR04	CALZADO BORCEGUÍ TIPO II + III PARA MANTENIMIENTO	PAR	28.5 CM	NEGRO	NO	NO APLICA	1	2
CIUDAD DE MÉXICO	GUSTAVO A. MADERO	11	EDUCACIÓN PÚBLICA	L4J	CENTRO DE INVESTIGACIÓN Y DE ESTUDIOS AVANZADOS DEL INSTITUTO POLITÉCNICO	104	CBOR04	CALZADO BORCEGUÍ TIPO II + III PARA MANTENIMIENTO	PAR	29 CM	NEGRO	NO	NO APLICA	1	2
CIUDAD DE MÉXICO	GUSTAVO A. MADERO	11	EDUCACIÓN PÚBLICA	L4J	CENTRO DE INVESTIGACIÓN Y DE ESTUDIOS AVANZADOS DEL INSTITUTO POLITÉCNICO	104	CBOR04	CALZADO BORCEGUÍ TIPO II + III PARA MANTENIMIENTO	PAR	29.5 CM	NEGRO	NO	NO APLICA	1	2
CIUDAD DE MÉXICO	GUSTAVO A. MADERO	11	EDUCACIÓN PÚBLICA	L4J	CENTRO DE INVESTIGACIÓN Y DE ESTUDIOS AVANZADOS DEL INSTITUTO POLITÉCNICO	104	CBOR04	CALZADO BORCEGUÍ TIPO II + III PARA MANTENIMIENTO	PAR	30 CM	NEGRO	NO	NO APLICA	1	2
GUANAJUATO	IRAPUATO	11	EDUCACIÓN PÚBLICA	L4J	CENTRO DE INVESTIGACIÓN Y DE ESTUDIOS AVANZADOS DEL INSTITUTO POLITÉCNICO	104	CBOR04	CALZADO BORCEGUÍ TIPO II + III PARA MANTENIMIENTO	PAR	29 CM	NEGRO	NO	NO APLICA	1	2
CIUDAD DE MÉXICO	VENUSTIANO CARRANZA	47	ENTIDADES NO SECTORIZADAS	EZN	ARCHIVO GENERAL DE LA NACIÓN	104	CBOR04	CALZADO BORCEGUÍ TIPO II + III PARA MANTENIMIENTO	PAR	25 CM	NEGRO	NO	NO APLICA	1	1
CIUDAD DE MÉXICO	VENUSTIANO CARRANZA	47	ENTIDADES NO SECTORIZADAS	EZN	ARCHIVO GENERAL DE LA NACIÓN	104	CBOR04	CALZADO BORCEGUÍ TIPO II + III PARA MANTENIMIENTO	PAR	26 CM	NEGRO	NO	NO APLICA	4	4
CIUDAD DE MÉXICO	VENUSTIANO CARRANZA	47	ENTIDADES NO SECTORIZADAS	EZN	ARCHIVO GENERAL DE LA NACIÓN	104	CBOR04	CALZADO BORCEGUÍ TIPO II + III PARA MANTENIMIENTO	PAR	27 CM	NEGRO	NO	NO APLICA	6	8
CIUDAD DE MÉXICO	VENUSTIANO CARRANZA	47	ENTIDADES NO SECTORIZADAS	EZN	ARCHIVO GENERAL DE LA NACIÓN	104	CBOR04	CALZADO BORCEGUÍ TIPO II + III PARA MANTENIMIENTO	PAR	28 CM	NEGRO	NO	NO APLICA	4	4
CIUDAD DE MÉXICO	VENUSTIANO CARRANZA	47	ENTIDADES NO SECTORIZADAS	EZN	ARCHIVO GENERAL DE LA NACIÓN	104	CBOR04	CALZADO BORCEGUÍ TIPO II + III PARA MANTENIMIENTO	PAR	29 CM	NEGRO	NO	NO APLICA	1	1
CIUDAD DE MÉXICO	MIGUEL HIDALGO	6	HACIENDA Y CRÉDITO PÚBLICO	G1H	BANCO NACIONAL DEL EJÉRCITO, FUERZA AÉREA Y ARMADA, S.N.C.	104	CBOR04	CALZADO BORCEGUÍ TIPO II + III PARA MANTENIMIENTO	PAR	22 CM	NEGRO	NO	NO APLICA	1	1
CIUDAD DE MÉXICO	MIGUEL HIDALGO	6	HACIENDA Y CRÉDITO PÚBLICO	G1H	BANCO NACIONAL DEL EJÉRCITO, FUERZA AÉREA Y ARMADA, S.N.C.	104	CBOR04	CALZADO BORCEGUÍ TIPO II + III PARA MANTENIMIENTO	PAR	23 CM	NEGRO	NO	NO APLICA	15	15
CIUDAD DE MÉXICO	MIGUEL HIDALGO	6	HACIENDA Y CRÉDITO PÚBLICO	G1H	BANCO NACIONAL DEL EJÉRCITO, FUERZA AÉREA Y ARMADA, S.N.C.	104	CBOR04	CALZADO BORCEGUÍ TIPO II + III PARA MANTENIMIENTO	PAR	24 CM	NEGRO	NO	NO APLICA	20	20
CIUDAD DE MÉXICO	MIGUEL HIDALGO	6	HACIENDA Y CRÉDITO PÚBLICO	G1H	BANCO NACIONAL DEL EJÉRCITO, FUERZA AÉREA Y ARMADA, S.N.C.	104	CBOR04	CALZADO BORCEGUÍ TIPO II + III PARA MANTENIMIENTO	PAR	25 CM	NEGRO	NO	NO APLICA	19	20
CIUDAD DE MÉXICO	MIGUEL HIDALGO	6	HACIENDA Y CRÉDITO PÚBLICO	G1H	BANCO NACIONAL DEL EJÉRCITO, FUERZA AÉREA Y ARMADA, S.N.C.	104	CBOR04	CALZADO BORCEGUÍ TIPO II + III PARA MANTENIMIENTO	PAR	26 CM	NEGRO	NO	NO APLICA	53	53
CIUDAD DE MÉXICO	MIGUEL HIDALGO	6	HACIENDA Y CRÉDITO PÚBLICO	G1H	BANCO NACIONAL DEL EJÉRCITO, FUERZA AÉREA Y ARMADA, S.N.C.	104	CBOR04	CALZADO BORCEGUÍ TIPO II + III PARA MANTENIMIENTO	PAR	27 CM	NEGRO	NO	NO APLICA	52	52
CIUDAD DE MÉXICO	MIGUEL HIDALGO	6	HACIENDA Y CRÉDITO PÚBLICO	G1H	BANCO NACIONAL DEL EJÉRCITO, FUERZA AÉREA Y ARMADA, S.N.C.	104	CBOR04	CALZADO BORCEGUÍ TIPO II + III PARA MANTENIMIENTO	PAR	28 CM	NEGRO	NO	NO APLICA	55	55
CIUDAD DE MÉXICO	MIGUEL HIDALGO	6	HACIENDA Y CRÉDITO PÚBLICO	G1H	BANCO NACIONAL DEL EJÉRCITO, FUERZA AÉREA Y ARMADA, S.N.C.	104	CBOR04	CALZADO BORCEGUÍ TIPO II + III PARA MANTENIMIENTO	PAR	29 CM	NEGRO	NO	NO APLICA	20	20
CIUDAD DE MÉXICO	MIGUEL HIDALGO	6	HACIENDA Y CRÉDITO PÚBLICO	G1H	BANCO NACIONAL DEL EJÉRCITO, FUERZA AÉREA Y ARMADA, S.N.C.	104	CBOR04	CALZADO BORCEGUÍ TIPO II + III PARA MANTENIMIENTO	PAR	30 CM	NEGRO	NO	NO APLICA	7	7
CIUDAD DE MÉXICO	MIGUEL HIDALGO	6	HACIENDA Y CRÉDITO PÚBLICO	G1H	BANCO NACIONAL DEL EJÉRCITO, FUERZA AÉREA Y ARMADA, S.N.C.	104	CBOR04	CALZADO BORCEGUÍ TIPO II + III PARA MANTENIMIENTO	PAR	31 CM	NEGRO	NO	NO APLICA	1	1
QUERETARO	EL MARQUES	10	ECONOMÍA	K2H	CENTRO NACIONAL DE METROLOGÍA	104	CBOR04	CALZADO BORCEGUÍ TIPO II + III PARA MANTENIMIENTO	PAR	26 CM	NEGRO	NO	NO APLICA	5	5
QUERETARO	EL MARQUES	10	ECONOMÍA	K2H	CENTRO NACIONAL DE METROLOGÍA	104	CBOR04	CALZADO BORCEGUÍ TIPO II + III PARA MANTENIMIENTO	PAR	27 CM	NEGRO	NO	NO APLICA	3	3
QUERETARO	EL MARQUES	10	ECONOMÍA	K2H	CENTRO NACIONAL DE METROLOGÍA	104	CBOR04	CALZADO BORCEGUÍ TIPO II + III PARA MANTENIMIENTO	PAR	28 CM	NEGRO	NO	NO APLICA	5	5
QUERETARO	EL MARQUES	10	ECONOMÍA	K2H	CENTRO NACIONAL DE METROLOGÍA	104	CBOR04	CALZADO BORCEGUÍ TIPO II + III PARA MANTENIMIENTO	PAR	29 CM	NEGRO	NO	NO APLICA	1	1
QUERETARO	EL MARQUES	10	ECONOMÍA	K2H	CENTRO NACIONAL DE METROLOGÍA	104	CBOR04	CALZADO BORCEGUÍ TIPO II + III PARA MANTENIMIENTO	PAR	30 CM	NEGRO	NO	NO APLICA	1	1
CIUDAD DE MÉXICO	BENITO JUÁREZ	18	ENERGÍA	TON	CENTRO NACIONAL DE CONTROL DEL GAS	104	CBOR04	CALZADO BORCEGUÍ TIPO II + III PARA MANTENIMIENTO	PAR	22 CM	CAFÉ OSCURO	NO	NO APLICA	5	7
CIUDAD DE MÉXICO	BENITO JUÁREZ	18	ENERGÍA	TON	CENTRO NACIONAL DE CONTROL DEL GAS	104	CBOR04	CALZADO BORCEGUÍ TIPO II + III PARA MANTENIMIENTO	PAR	23 CM	CAFÉ OSCURO	NO	NO APLICA	10	12
CIUDAD DE MÉXICO	BENITO JUÁREZ	18	ENERGÍA	TON	CENTRO NACIONAL DE CONTROL DEL GAS	104	CBOR04	CALZADO BORCEGUÍ TIPO II + III PARA MANTENIMIENTO	PAR	24 CM	CAFÉ OSCURO	NO	NO APLICA	20	25
CIUDAD DE MÉXICO	BENITO JUÁREZ	18	ENERGÍA	TON	CENTRO NACIONAL DE CONTROL DEL GAS	104	CBOR04	CALZADO BORCEGUÍ TIPO II + III PARA MANTENIMIENTO	PAR	25 CM	CAFÉ OSCURO	NO	NO APLICA	20	25
CIUDAD DE MÉXICO	BENITO JUÁREZ	18	ENERGÍA	TON	CENTRO NACIONAL DE CONTROL DEL GAS	104	CBOR04	CALZADO BORCEGUÍ TIPO II + III PARA MANTENIMIENTO	PAR	26 CM	CAFÉ OSCURO	NO	NO APLICA	40	50
CIUDAD DE MÉXICO	BENITO JUÁREZ	18	ENERGÍA	TON	CENTRO NACIONAL DE CONTROL DEL GAS	104	CBOR04	CALZADO BORCEGUÍ TIPO II + III PARA MANTENIMIENTO	PAR	27 CM	CAFÉ OSCURO	NO	NO APLICA	90	120
CIUDAD DE MÉXICO	BENITO JUÁREZ	18	ENERGÍA	TON	CENTRO NACIONAL DE CONTROL DEL GAS	104	CBOR04	CALZADO BORCEGUÍ TIPO II + III PARA MANTENIMIENTO	PAR	28 CM	CAFÉ OSCURO	NO	NO APLICA	90	120
CIUDAD DE MÉXICO	BENITO JUÁREZ	18	ENERGÍA	TON	CENTRO NACIONAL DE CONTROL DEL GAS	104	CBOR04	CALZADO BORCEGUÍ TIPO II + III PARA MANTENIMIENTO	PAR	29 CM	CAFÉ OSCURO	NO	NO APLICA	40	60
CIUDAD DE MÉXICO	BENITO JUÁREZ	18	ENERGÍA	TON	CENTRO NACIONAL DE CONTROL DEL GAS	104	CBOR04	CALZADO BORCEGUÍ TIPO II + III PARA MANTENIMIENTO	PAR	30 CM	CAFÉ OSCURO	NO	NO APLICA	20	30
CIUDAD DE MÉXICO	BENITO JUÁREZ	18	ENERGÍA	TON	CENTRO NACIONAL DE CONTROL DEL GAS	104	CBOR04	CALZADO BORCEGUÍ TIPO II + III PARA MANTENIMIENTO	PAR	31 CM	CAFÉ OSCURO	NO	NO APLICA	20	30
MORELOS	CUERNAVACA	18	ENERGÍA	TOK	INSTITUTO NACIONAL DE ELECTRICIDAD Y ENERGÍAS LIMPIAS	104	CBOR04	CALZADO BORCEGUÍ TIPO II + III PARA MANTENIMIENTO	PAR	23 CM	NEGRO	NO	NO APLICA	2	2
MORELOS	CUERNAVACA	18	ENERGÍA	TOK	INSTITUTO NACIONAL DE ELECTRICIDAD Y ENERGÍAS LIMPIAS	104	CBOR04	CALZADO BORCEGUÍ TIPO II + III PARA MANTENIMIENTO	PAR	24 CM	NEGRO	NO	NO APLICA	2	4
MORELOS	CUERNAVACA	18	ENERGÍA	TOK	INSTITUTO NACIONAL DE ELECTRICIDAD Y ENERGÍAS LIMPIAS	104	CBOR04	CALZADO BORCEGUÍ TIPO II + III PARA MANTENIMIENTO	PAR	25 CM	NEGRO	NO	NO APLICA	10	16
MORELOS	CUERNAVACA	18	ENERGÍA	TOK	INSTITUTO NACIONAL DE ELECTRICIDAD Y ENERGÍAS LIMPIAS	104	CBOR04	CALZADO BORCEGUÍ TIPO II + III PARA MANTENIMIENTO	PAR	26 CM	NEGRO	NO	NO APLICA	50	75
MORELOS	CUERNAVACA	18	ENERGÍA	TOK	INSTITUTO NACIONAL DE ELECTRICIDAD Y ENERGÍAS LIMPIAS	104	CBOR04	CALZADO BORCEGUÍ TIPO II + III PARA MANTENIMIENTO	PAR	27 CM	NEGRO	NO	NO APLICA	90	122
MORELOS	CUERNAVACA	18	ENERGÍA	TOK	INSTITUTO NACIONAL DE ELECTRICIDAD Y ENERGÍAS LIMPIAS	104	CBOR04	CALZADO BORCEGUÍ TIPO II + III PARA MANTENIMIENTO	PAR	28 CM	NEGRO	NO	NO APLICA	55	75
MORELOS	CUERNAVACA	18	ENERGÍA	TOK	INSTITUTO NACIONAL DE ELECTRICIDAD Y ENERGÍAS LIMPIAS	104	CBOR04	CALZADO BORCEGUÍ TIPO II + III PARA MANTENIMIENTO	PAR	29 CM	NEGRO	NO	NO APLICA	22	22
MORELOS	CUERNAVACA	18	ENERGÍA	TOK	INSTITUTO NACIONAL DE ELECTRICIDAD Y ENERGÍAS LIMPIAS	104	CBOR04	CALZADO BORCEGUÍ TIPO II + III PARA MANTENIMIENTO	PAR	30 CM	NEGRO	NO	NO APLICA	6	6
CIUDAD DE MÉXICO	TLALPAN	51	INSTITUTO DE SEGURIDAD Y SERVICIOS SOCIALES DE LOS TRABAJADORES DEL ESTADO	GYN	INSTITUTO DE SEGURIDAD Y SERVICIOS SOCIALES DE LOS TRABAJADORES DEL ESTADO	104	CBOR04	CALZADO BORCEGUÍ TIPO II + III PARA MANTENIMIENTO	PAR	24 CM	NEGRO	NO	NO APLICA	107	157
CIUDAD DE MÉXICO	TLALPAN	51	INSTITUTO DE SEGURIDAD Y SERVICIOS SOCIALES DE LOS TRABAJADORES DEL ESTADO	GYN	INSTITUTO DE SEGURIDAD Y SERVICIOS SOCIALES DE LOS TRABAJADORES DEL ESTADO	104	CBOR04	CALZADO BORCEGUÍ TIPO II + III PARA MANTENIMIENTO	PAR	25 CM	NEGRO	NO	NO APLICA	311	458
CIUDAD DE MÉXICO	TLALPAN	51	INSTITUTO DE SEGURIDAD Y SERVICIOS SOCIALES DE LOS TRABAJADORES DEL ESTADO	GYN	INSTITUTO DE SEGURIDAD Y SERVICIOS SOCIALES DE LOS TRABAJADORES DEL ESTADO	104	CBOR04	CALZADO BORCEGUÍ TIPO II + III PARA MANTENIMIENTO	PAR	26 CM	NEGRO	NO	NO APLICA	1239	1816
CIUDAD DE MÉXICO	TLALPAN	51	INSTITUTO DE SEGURIDAD Y SERVICIOS SOCIALES DE LOS TRABAJADORES DEL ESTADO	GYN	INSTITUTO DE SEGURIDAD Y SERVICIOS SOCIALES DE LOS TRABAJADORES DEL ESTADO	104	CBOR04	CALZADO BORCEGUÍ TIPO II + III PARA MANTENIMIENTO	PAR	27 CM	NEGRO	NO	NO APLICA	2077	3045
CIUDAD DE MÉXICO	TLALPAN	51	INSTITUTO DE SEGURIDAD Y SERVICIOS SOCIALES DE LOS TRABAJADORES DEL ESTADO	GYN	INSTITUTO DE SEGURIDAD Y SERVICIOS SOCIALES DE LOS TRABAJADORES DEL ESTADO	104	CBOR04	CALZADO BORCEGUÍ TIPO II + III PARA MANTENIMIENTO	PAR	28 CM	NEGRO	NO	NO APLICA	2293	3363
CIUDAD DE MÉXICO	TLALPAN	51	INSTITUTO DE SEGURIDAD Y SERVICIOS SOCIALES DE LOS TRABAJADORES DEL ESTADO	GYN	INSTITUTO DE SEGURIDAD Y SERVICIOS SOCIALES DE LOS TRABAJADORES DEL ESTADO	104	CBOR04	CALZADO BORCEGUÍ TIPO II + III PARA MANTENIMIENTO	PAR	29 CM	NEGRO	NO	NO APLICA	1511	2217
CIUDAD DE MÉXICO	TLALPAN	51	INSTITUTO DE SEGURIDAD Y SERVICIOS SOCIALES DE LOS TRABAJADORES DEL ESTADO	GYN	INSTITUTO DE SEGURIDAD Y SERVICIOS SOCIALES DE LOS TRABAJADORES DEL ESTADO	104	CBOR04	CALZADO BORCEGUÍ TIPO II + III PARA MANTENIMIENTO	PAR	30 CM	NEGRO	NO	NO APLICA	587	861
CIUDAD DE MÉXICO	TLALPAN	51	INSTITUTO DE SEGURIDAD Y SERVICIOS SOCIALES DE LOS TRABAJADORES DEL ESTADO	GYN	INSTITUTO DE SEGURIDAD Y SERVICIOS SOCIALES DE LOS TRABAJADORES DEL ESTADO	104	CBOR04	CALZADO BORCEGUÍ TIPO II + III PARA MANTENIMIENTO	PAR	31 CM	NEGRO	NO	NO APLICA	158	232
CIUDAD DE MÉXICO	TLALPAN	51	INSTITUTO DE SEGURIDAD Y SERVICIOS SOCIALES DE LOS TRABAJADORES DEL ESTADO	GYN	INSTITUTO DE SEGURIDAD Y SERVICIOS SOCIALES DE LOS TRABAJADORES DEL ESTADO	104	CBOR04	CALZADO BORCEGUÍ TIPO II + III PARA MANTENIMIENTO	PAR	31 CM	NEGRO	NO	NO APLICA	23	34
CIUDAD DE MÉXICO	TLALPAN	51	INSTITUTO DE SEGURIDAD Y SERVICIOS SOCIALES DE LOS TRABAJADORES DEL ESTADO	GYN	INSTITUTO DE SEGURIDAD Y SERVICIOS SOCIALES DE LOS TRABAJADORES DEL ESTADO	104	CBOR04	CALZADO BORCEGUÍ TIPO II + III PARA MANTENIMIENTO	PAR	31 CM	NEGRO	NO	NO APLICA	16	24
CIUDAD DE MÉXICO	TLALPAN	51	INSTITUTO DE SEGURIDAD Y SERVICIOS SOCIALES DE LOS TRABAJADORES DEL ESTADO	GYN	INSTITUTO DE SEGURIDAD Y SERVICIOS SOCIALES DE LOS TRABAJADORES DEL ESTADO	104	CBOR04	CALZADO BORCEGUÍ TIPO II + III PARA MANTENIMIENTO	PAR	31 CM	NEGRO	NO	NO APLICA	4	6
CIUDAD DE MÉXICO	TLALPAN	12	SALUD	NDE	INSTITUTO NACIONAL DE REHABILITACIÓN LUIS GUILLERMO IBARRA IBARRA	104	CBOR04	CALZADO BORCEGUÍ TIPO II + III PARA MANTENIMIENTO	PAR	24 CM	NEGRO CON AZUL MARINO	NO	NO APLICA	1	2
CIUDAD DE MÉXICO	TLALPAN	12	SALUD	NDE	INSTITUTO NACIONAL DE REHABILITACIÓN LUIS GUILLERMO IBARRA IBARRA	104	CBOR04	CALZADO BORCEGUÍ TIPO II + III PARA MANTENIMIENTO	PAR	24.5 CM	NEGRO CON AZUL MARINO	NO	NO APLICA	1	2
CIUDAD DE MÉXICO	TLALPAN	12	SALUD	NDE	INSTITUTO NACIONAL DE REHABILITACIÓN LUIS GUILLERMO IBARRA IBARRA	104	CBOR04	CALZADO BORCEGUÍ TIPO II + III PARA MANTENIMIENTO	PAR	25 CM	NEGRO CON AZUL MARINO	NO	NO APLICA	28	70
CIUDAD DE MÉXICO	TLALPAN	12	SALUD	NDE	INSTITUTO NACIONAL DE REHABILITACIÓN LUIS GUILLERMO IBARRA IBARRA	104	CBOR04	CALZADO BORCEGUÍ TIPO II + III PARA MANTENIMIENTO	PAR	25.5 CM	NEGRO CON AZUL MARINO	NO	NO APLICA	15	37
CIUDAD DE MÉXICO	TLALPAN	12	SALUD	NDE	INSTITUTO NACIONAL DE REHABILITACIÓN LUIS GUILLERMO IBARRA IBARRA	104	CBOR04	CALZADO BORCEGUÍ TIPO II + III PARA MANTENIMIENTO	PAR	26 CM	NEGRO CON AZUL MARINO	NO	NO APLICA	75	187
CIUDAD DE MÉXICO	TLALPAN	12	SALUD	NDE	INSTITUTO NACIONAL DE REHABILITACIÓN LUIS GUILLERMO IBARRA IBARRA	104	CBOR04	CALZADO BORCEGUÍ TIPO II + III PARA MANTENIMIENTO	PAR	26.5 CM	NEGRO CON AZUL MARINO	NO	NO APLICA	38	96
CIUDAD DE MÉXICO	TLALPAN	12	SALUD	NDE	INSTITUTO NACIONAL DE REHABILITACIÓN LUIS GUILLERMO IBARRA IBARRA	104	CBOR04	CALZADO BORCEGUÍ TIPO II + III PARA MANTENIMIENTO	PAR	27 CM	NEGRO CON AZUL MARINO	NO	NO APLICA	90	225
CIUDAD DE MÉXICO	TLALPAN	12	SALUD	NDE	INSTITUTO NACIONAL DE REHABILITACIÓN LUIS GUILLERMO IBARRA IBARRA	104	CBOR04	CALZADO BORCEGUÍ TIPO II + III PARA MANTENIMIENTO	PAR	27.5 CM	NEGRO CON AZUL MARINO	NO	NO APLICA	28	70
CIUDAD DE MÉXICO	TLALPAN	12	SALUD	NDE	INSTITUTO NACIONAL DE REHABILITACIÓN LUIS GUILLERMO IBARRA IBARRA	104	CBOR04	CALZADO BORCEGUÍ TIPO II + III PARA MANTENIMIENTO	PAR	28 CM	NEGRO CON AZUL MARINO	NO	NO APLICA	62	155
CIUDAD DE MÉXICO	TLALPAN	12	SALUD	NDE	INSTITUTO NACIONAL DE REHABILITACIÓN LUIS GUILLERMO IBARRA IBARRA	104	CBOR04	CALZADO BORCEGUÍ TIPO II + III PARA MANTENIMIENTO	PAR	28.5 CM	NEGRO CON AZUL MARINO	NO	NO APLICA	2	5
CIUDAD DE MÉXICO	TLALPAN	12	SALUD	NDE	INSTITUTO NACIONAL DE REHABILITACIÓN LUIS GUILLERMO IBARRA IBARRA	104	CBOR04	CALZADO BORCEGUÍ TIPO II + III PARA MANTENIMIENTO	PAR	29 CM	NEGRO CON AZUL MARINO	NO	NO APLICA	16	40
CIUDAD DE MÉXICO	TLALPAN	12	SALUD	NDE	INSTITUTO NACIONAL DE REHABILITACIÓN LUIS GUILLERMO IBARRA IBARRA	104	CBOR04	CALZADO BORCEGUÍ TIPO II + III PARA MANTENIMIENTO	PAR	29.5 CM	NEGRO CON AZUL MARINO	NO	NO APLICA	1	2
CIUDAD DE MÉXICO	TLALPAN	12	SALUD	NDE	INSTITUTO NACIONAL DE REHABILITACIÓN LUIS GUILLERMO IBARRA IBARRA	104	CBOR04	CALZADO BORCEGUÍ TIPO II + III PARA MANTENIMIENTO	PAR	30 CM	NEGRO CON AZUL MARINO	NO	NO APLICA	2	5
MORELOS	CUERNAVACA	12	SALUD	NDY	INSTITUTO NACIONAL DE SALUD PÚBLICA	104	CBOR04	CALZADO BORCEGUÍ TIPO II + III PARA MANTENIMIENTO	PAR	25 CM	NEGRO	NO	NO APLICA	2	5
MORELOS	CUERNAVACA	12	SALUD	NDY	INSTITUTO NACIONAL DE SALUD PÚBLICA	104	CBOR04	CALZADO BORCEGUÍ TIPO II + III PARA MANTENIMIENTO	PAR	26 CM	NEGRO	NO	NO APLICA	9	22
MORELOS	CUERNAVACA	12	SALUD	NDY	INSTITUTO NACIONAL DE SALUD PÚBLICA	104	CBOR04	CALZADO BORCEGUÍ TIPO II + III PARA MANTENIMIENTO	PAR	27 CM	NEGRO	NO	NO APLICA	13	32
MORELOS	CUERNAVACA	12	SALUD	NDY	INSTITUTO NACIONAL DE SALUD PÚBLICA	104	CBOR04	CALZADO BORCEGUÍ TIPO II + III PARA MANTENIMIENTO	PAR	28 CM	NEGRO	NO	NO APLICA	10	25
MORELOS	CUERNAVACA	12	SALUD	NDY	INSTITUTO NACIONAL DE SALUD PÚBLICA	104	CBOR04	CALZADO BORCEGUÍ TIPO II + III PARA MANTENIMIENTO	PAR	29 CM	NEGRO	NO	NO APLICA	1	2
CIUDAD DE MÉXICO	BENITO JUÁREZ	12	SALUD	NHK	SISTEMA NACIONAL PARA EL DESARROLLO INTEGRAL DE LA FAMILIA	104	CBOR04	CALZADO BORCEGUÍ TIPO II + III PARA MANTENIMIENTO	PAR	23 CM	CAFÉ	NO	NO APLICA	1	2
CIUDAD DE MÉXICO	BENITO JUÁREZ	12	SALUD	NHK	SISTEMA NACIONAL PARA EL DESARROLLO INTEGRAL DE LA FAMILIA	104	CBOR04	CALZADO BORCEGUÍ TIPO II + III PARA MANTENIMIENTO	PAR	24.5 CM	CAFÉ	NO	NO APLICA	1	3
CIUDAD DE MÉXICO	BENITO JUÁREZ	12	SALUD	NHK	SISTEMA NACIONAL PARA EL DESARROLLO INTEGRAL DE LA FAMILIA	104	CBOR04	CALZADO BORCEGUÍ TIPO II + III PARA MANTENIMIENTO	PAR	25 CM	CAFÉ	NO	NO APLICA	9	23
CIUDAD DE MÉXICO	BENITO JUÁREZ	12	SALUD	NHK	SISTEMA NACIONAL PARA EL DESARROLLO INTEGRAL DE LA FAMILIA	104	CBOR04	CALZADO BORCEGUÍ TIPO II + III PARA MANTENIMIENTO	PAR	25.5 CM	CAFÉ	NO	NO APLICA	2	6
CIUDAD DE MÉXICO	BENITO JUÁREZ	12	SALUD	NHK	SISTEMA NACIONAL PARA EL DESARROLLO INTEGRAL DE LA FAMILIA	104	CBOR04	CALZADO BORCEGUÍ TIPO II + III PARA MANTENIMIENTO	PAR	26 CM	CAFÉ	NO	NO APLICA	20	49
CIUDAD DE MÉXICO	BENITO JUÁREZ	12	SALUD	NHK	SISTEMA NACIONAL PARA EL DESARROLLO INTEGRAL DE LA FAMILIA	104	CBOR04	CALZADO BORCEGUÍ TIPO II + III PARA MANTENIMIENTO	PAR	26.5 CM	CAFÉ	NO	NO APLICA	5	13
CIUDAD DE MÉXICO	BENITO JUÁREZ	12	SALUD	NHK	SISTEMA NACIONAL PARA EL DESARROLLO INTEGRAL DE LA FAMILIA	104	CBOR04	CALZADO BORCEGUÍ TIPO II + III PARA MANTENIMIENTO	PAR	27 CM	CAFÉ	NO	NO APLICA	27	68
CIUDAD DE MÉXICO	BENITO JUÁREZ	12	SALUD	NHK	SISTEMA NACIONAL PARA EL DESARROLLO INTEGRAL DE LA FAMILIA	104	CBOR04	CALZADO BORCEGUÍ TIPO II + III PARA MANTENIMIENTO	PAR	27.5 CM	CAFÉ	NO	NO APLICA	7	17
CIUDAD DE MÉXICO	BENITO JUÁREZ	12	SALUD	NHK	SISTEMA NACIONAL PARA EL DESARROLLO INTEGRAL DE LA FAMILIA	104	CBOR04	CALZADO BORCEGUÍ TIPO II + III PARA MANTENIMIENTO	PAR	28 CM	CAFÉ	NO	NO APLICA	14	34
CIUDAD DE MÉXICO	BENITO JUÁREZ	12	SALUD	NHK	SISTEMA NACIONAL PARA EL DESARROLLO INTEGRAL DE LA FAMILIA	104	CBOR04	CALZADO BORCEGUÍ TIPO II + III PARA MANTENIMIENTO	PAR	28.5 CM	CAFÉ	NO	NO APLICA	1	3
CIUDAD DE MÉXICO	BENITO JUÁREZ	12	SALUD	NHK	SISTEMA NACIONAL PARA EL DESARROLLO INTEGRAL DE LA FAMILIA	104	CBOR04	CALZADO BORCEGUÍ TIPO II + III PARA MANTENIMIENTO	PAR	29 CM	CAFÉ	NO	NO APLICA	6	14
CIUDAD DE MÉXICO	BENITO JUÁREZ	12	SALUD	NHK	SISTEMA NACIONAL PARA EL DESARROLLO INTEGRAL DE LA FAMILIA	104	CBOR04	CALZADO BORCEGUÍ TIPO II + III PARA MANTENIMIENTO	PAR	29.5 CM	CAFÉ	NO	NO APLICA	1	2
CIUDAD DE MÉXICO	BENITO JUÁREZ	12	SALUD	NHK	SISTEMA NACIONAL PARA EL DESARROLLO INTEGRAL DE LA FAMILIA	104	CBOR04	CALZADO BORCEGUÍ TIPO II + III PARA MANTENIMIENTO	PAR	30 CM	CAFÉ	NO	NO APLICA	2	6
DURANGO	GUADALUPE VICTORIA	36	SEGURIDAD Y PROTECCIÓN	D00	PREVENCIÓN Y READAPTACIÓN SOCIAL	104	CBOR04	CALZADO BORCEGUÍ TIPO II + III PARA MANTENIMIENTO	PAR	26 CM	NEGRO	NO	NO APLICA	5	10
DURANGO	GUADALUPE VICTORIA	36	SEGURIDAD Y PROTECCIÓN	D00	PREVENCIÓN Y READAPTACIÓN SOCIAL	104	CBOR04	CALZADO BORCEGUÍ TIPO II + III PARA MANTENIMIENTO	PAR	27 CM	NEGRO	NO	NO APLICA	5	10
DURANGO	GUADALUPE VICTORIA	36	SEGURIDAD Y PROTECCIÓN	D00	PREVENCIÓN Y READAPTACIÓN SOCIAL	104	CBOR04	CALZADO BORCEGUÍ TIPO II + III PARA MANTENIMIENTO	PAR	28 CM	NEGRO	NO	NO APLICA	5	10
DURANGO	GUADALUPE VICTORIA	36	SEGURIDAD Y PROTECCIÓN	D00	PREVENCIÓN Y READAPTACIÓN SOCIAL	104	CBOR04	CALZADO BORCEGUÍ TIPO II + III PARA MANTENIMIENTO	PAR	29 CM	NEGRO	NO	NO APLICA	5	10
MORELOS	AYALA	36	SEGURIDAD Y PROTECCIÓN	D01	PREVENCIÓN Y READAPTACIÓN SOCIAL	104	CBOR04	CALZADO BORCEGUÍ TIPO II + III PARA MANTENIMIENTO	PAR	24 CM	NEGRO	NO	NO APLICA	4	10
MORELOS	AYALA	36	SEGURIDAD Y PROTECCIÓN	D02	PREVENCIÓN Y READAPTACIÓN SOCIAL	104	CBOR04	CALZADO BORCEGUÍ TIPO II + III PARA MANTENIMIENTO	PAR	25 CM	NEGRO	NO	NO APLICA	8	15
MORELOS	AYALA	36	SEGURIDAD Y PROTECCIÓN	D03	PREVENCIÓN Y READAPTACIÓN SOCIAL	104	CBOR04	CALZADO BORCEGUÍ TIPO II + III PARA MANTENIMIENTO	PAR	26 CM	NEGRO	NO	NO APLICA	28	40
MORELOS	AYALA	36	SEGURIDAD Y PROTECCIÓN	D04	PREVENCIÓN Y READAPTACIÓN SOCIAL	104	CBOR04	CALZADO BORCEGUÍ TIPO II + III PARA MANTENIMIENTO	PAR	27 CM	NEGRO	NO	NO APLICA	32	40
MORELOS	AYALA	36	SEGURIDAD Y PROTECCIÓN	D05	PREVENCIÓN Y READAPTACIÓN SOCIAL	104	CBOR04	CALZADO BORCEGUÍ TIPO II + III PARA MANTENIMIENTO	PAR	28 CM	NEGRO	NO	NO APLICA	32	40
MORELOS	AYALA	36	SEGURIDAD Y PROTECCIÓN	D06	PREVENCIÓN Y READAPTACIÓN SOCIAL	104	CBOR04	CALZADO BORCEGUÍ TIPO II + III PARA MANTENIMIENTO	PAR	29 CM	NEGRO	NO	NO APLICA	8	15
VERACRUZ	EMILIANO ZAPATA	36	SEGURIDAD Y PROTECCIÓN	D00	PREVENCIÓN Y READAPTACIÓN SOCIAL	104	CBOR04	CALZADO BORCEGUÍ TIPO II + III PARA MANTENIMIENTO	PAR	26 CM	NEGRO	NO	NO APLICA	2	2
VERACRUZ	EMILIANO ZAPATA	36	SEGURIDAD Y PROTECCIÓN	D00	PREVENCIÓN Y READAPTACIÓN SOCIAL	104	CBOR04	CALZADO BORCEGUÍ TIPO II + III PARA MANTENIMIENTO	PAR	27 CM	NEGRO	NO	NO APLICA	8	8
VERACRUZ	VILLA ALDAMA	36	SEGURIDAD Y PROTECCIÓN	D00	PREVENCIÓN Y READAPTACIÓN SOCIAL	104	CBOR04	CALZADO BORCEGUÍ TIPO II + III PARA MANTENIMIENTO	PAR	25 CM	NEGRO	NO	NO APLICA	10	15
VERACRUZ	VILLA ALDAMA	36	SEGURIDAD Y PROTECCIÓN	D00	PREVENCIÓN Y READAPTACIÓN SOCIAL	104	CBOR04	CALZADO BORCEGUÍ TIPO II + III PARA MANTENIMIENTO	PAR	26 CM	NEGRO	NO	NO APLICA	30	35
VERACRUZ	VILLA ALDAMA	36	SEGURIDAD Y PROTECCIÓN	D00	PREVENCIÓN Y READAPTACIÓN SOCIAL	104	CBOR04	CALZADO BORCEGUÍ TIPO II + III PARA MANTENIMIENTO	PAR	27 CM	NEGRO	NO	NO APLICA	25	30
VERACRUZ	VILLA ALDAMA	36	SEGURIDAD Y PROTECCIÓN	D00	PREVENCIÓN Y READAPTACIÓN SOCIAL	104	CBOR04	CALZADO BORCEGUÍ TIPO II + III PARA MANTENIMIENTO	PAR	28 CM	NEGRO	NO	NO APLICA	15	20
VERACRUZ	VILLA ALDAMA	36	SEGURIDAD Y PROTECCIÓN	D00	PREVENCIÓN Y READAPTACIÓN SOCIAL	104	CBOR04	CALZADO BORCEGUÍ TIPO II + III PARA MANTENIMIENTO	PAR	29 CM	NEGRO	NO	NO APLICA	10	15
VERACRUZ	VILLA ALDAMA	36	SEGURIDAD Y PROTECCIÓN	D00	PREVENCIÓN Y READAPTACIÓN SOCIAL	104	CBOR04	CALZADO BORCEGUÍ TIPO II + III PARA MANTENIMIENTO	PAR	30 CM	NEGRO	NO	NO APLICA	5	10
MORELOS	JIUTEPEC	8	AGRICULTURA Y DESARROLLO RURAL	JAG	INSTITUTO NACIONAL DE INVESTIGACIONES FORESTALES, AGRÍCOLAS Y PECUARIAS	104	CBOR04	CALZADO BORCEGUÍ TIPO II + III PARA MANTENIMIENTO	PAR	27 CM	NEGRO	NO	NO APLICA	2	2
CHIHUAHUA	ALDAMA	8	AGRICULTURA Y DESARROLLO RURAL	JAG	INSTITUTO NACIONAL DE INVESTIGACIONES FORESTALES, AGRÍCOLAS Y PECUARIAS	104	CBOR04	CALZADO BORCEGUÍ TIPO II + III PARA MANTENIMIENTO	PAR	27 CM	NEGRO	NO	NO APLICA	1	1
OAXACA	OAXACA DE JUÁREZ	8	AGRICULTURA Y DESARROLLO RURAL	JAG	INSTITUTO NACIONAL DE INVESTIGACIONES FORESTALES, AGRÍCOLAS Y PECUARIAS	104	CBOR04	CALZADO BORCEGUÍ TIPO II + III PARA MANTENIMIENTO	PAR	29 CM	CAFÉ	NO	NO APLICA	2	4
OAXACA	OAXACA DE JUÁREZ	8	AGRICULTURA Y DESARROLLO RURAL	JAG	INSTITUTO NACIONAL DE INVESTIGACIONES FORESTALES, AGRÍCOLAS Y PECUARIAS	104	CBOR04	CALZADO BORCEGUÍ TIPO II + III PARA MANTENIMIENTO	PAR	28 CM	CAFÉ	NO	NO APLICA	4	6
OAXACA	OAXACA DE JUÁREZ	8	AGRICULTURA Y DESARROLLO RURAL	JAG	INSTITUTO NACIONAL DE INVESTIGACIONES FORESTALES, AGRÍCOLAS Y PECUARIAS	104	CBOR04	CALZADO BORCEGUÍ TIPO II + III PARA MANTENIMIENTO	PAR	27 CM	CAFÉ	NO	NO APLICA	4	6
OAXACA	OAXACA DE JUÁREZ	8	AGRICULTURA Y DESARROLLO RURAL	JAG	INSTITUTO NACIONAL DE INVESTIGACIONES FORESTALES, AGRÍCOLAS Y PECUARIAS	104	CBOR04	CALZADO BORCEGUÍ TIPO II + III PARA MANTENIMIENTO	PAR	26 CM	CAFÉ	NO	NO APLICA	2	4
YUCATÁN	MERIDA	8	AGRICULTURA Y DESARROLLO RURAL	JAG	INSTITUTO NACIONAL DE INVESTIGACIONES FORESTALES, AGRÍCOLAS Y PECUARIAS	104	CBOR04	CALZADO BORCEGUÍ TIPO II + III PARA MANTENIMIENTO	PAR	27 CM	NEGRO	NO	NO APLICA	1	1
OAXACA	OAXACA DE JUÁREZ	8	AGRICULTURA Y DESARROLLO	100	SECRETARÍA DE AGRICULTURA Y DESARROLLO	104	CBOR04	CALZADO BORCEGUÍ TIPO II + III PARA MANTENIMIENTO	PAR	26 CM	NEGRO	NO	NO APLICA	2	2
OAXACA	OAXACA DE JUÁREZ	8	AGRICULTURA Y DESARROLLO	100	SECRETARÍA DE AGRICULTURA Y DESARROLLO	104	CBOR04	CALZADO BORCEGUÍ TIPO II + III PARA MANTENIMIENTO	PAR	27 CM	NEGRO	NO	NO APLICA	2	2
OAXACA	OAXACA DE JUÁREZ	8	AGRICULTURA Y DESARROLLO	100	SECRETARÍA DE AGRICULTURA Y DESARROLLO	104	CBOR04	CALZADO BORCEGUÍ TIPO II + III PARA MANTENIMIENTO	PAR	28 CM	NEGRO	NO	NO APLICA	4	4
TLAXCALA	TLAXCALA	8	AGRICULTURA Y DESARROLLO	100	SECRETARÍA DE AGRICULTURA Y DESARROLLO	104	CBOR04	CALZADO BORCEGUÍ TIPO II + III PARA MANTENIMIENTO	PAR	25 CM	NEGRO	NO	NO APLICA	2	2
TLAXCALA	TLAXCALA	8	AGRICULTURA Y DESARROLLO	100	SECRETARÍA DE AGRICULTURA Y DESARROLLO	104	CBOR04	CALZADO BORCEGUÍ TIPO II + III PARA MANTENIMIENTO	PAR	26 CM	NEGRO	NO	NO APLICA	4	4
TLAXCALA	TLAXCALA	8	AGRICULTURA Y DESARROLLO	100	SECRETARÍA DE AGRICULTURA Y DESARROLLO	104	CBOR04	CALZADO BORCEGUÍ TIPO II + III PARA MANTENIMIENTO	PAR	27 CM	NEGRO	NO	NO APLICA	10	10
CIUDAD DE MÉXICO	COYOACÁN	9	INFRAESTRUCTURA, COMUNICACIONES Y TRANSPORTES	D00	AGENCIA REGULADORA DEL TRANSPORTE FERROVIARIO	104	CBOR04	CALZADO BORCEGUÍ TIPO II + III PARA MANTENIMIENTO	PAR	23 CM	NEGRO	NO	NO APLICA	1	2
CIUDAD DE MÉXICO	COYOACÁN	9	INFRAESTRUCTURA, COMUNICACIONES Y TRANSPORTES	D00	AGENCIA REGULADORA DEL TRANSPORTE FERROVIARIO	104	CBOR04	CALZADO BORCEGUÍ TIPO II + III PARA MANTENIMIENTO	PAR	25 CM	NEGRO	NO	NO APLICA	1	2
CIUDAD DE MÉXICO	COYOACÁN	9	INFRAESTRUCTURA, COMUNICACIONES Y TRANSPORTES	D00	AGENCIA REGULADORA DEL TRANSPORTE FERROVIARIO	104	CBOR04	CALZADO BORCEGUÍ TIPO II + III PARA MANTENIMIENTO	PAR	26 CM	NEGRO	NO	NO APLICA	3	5
CIUDAD DE MÉXICO	COYOACÁN	9	INFRAESTRUCTURA, COMUNICACIONES Y TRANSPORTES	D00	AGENCIA REGULADORA DEL TRANSPORTE FERROVIARIO	104	CBOR04	CALZADO BORCEGUÍ TIPO II + III PARA MANTENIMIENTO	PAR	27 CM	NEGRO	NO	NO APLICA	4	6
CIUDAD DE MÉXICO	COYOACÁN	9	INFRAESTRUCTURA, COMUNICACIONES Y TRANSPORTES	D00	AGENCIA REGULADORA DEL TRANSPORTE FERROVIARIO	104	CBOR04	CALZADO BORCEGUÍ TIPO II + III PARA MANTENIMIENTO	PAR	28 CM	NEGRO	NO	NO APLICA	6	8
CIUDAD DE MÉXICO	COYOACÁN	9	INFRAESTRUCTURA, COMUNICACIONES Y TRANSPORTES	D00	AGENCIA REGULADORA DEL TRANSPORTE FERROVIARIO	104	CBOR04	CALZADO BORCEGUÍ TIPO II + III PARA MANTENIMIENTO	PAR	29 CM	NEGRO	NO	NO APLICA	2	4
COLIMA	COLIMA	9	INFRAESTRUCTURA, COMUNICACIONES Y TRANSPORTES	100	SECRETARÍA DE INFRAESTRUCTURA, COMUNICACIONES Y TRANSPORTES	104	CBOR04	CALZADO BORCEGUÍ TIPO II + III PARA MANTENIMIENTO	PAR	25 CM	CAFÉ	NO	NO APLICA	31	62
VERACRUZ	XALAPA	9	INFRAESTRUCTURA, COMUNICACIONES Y TRANSPORTES	100	SECRETARÍA DE INFRAESTRUCTURA, COMUNICACIONES Y TRANSPORTES	104	CBOR04	CALZADO BORCEGUÍ TIPO II + III PARA MANTENIMIENTO	PAR	24 CM	CAFÉ	NO	NO APLICA	2	4
VERACRUZ	XALAPA	9	INFRAESTRUCTURA, COMUNICACIONES Y TRANSPORTES	100	SECRETARÍA DE INFRAESTRUCTURA, COMUNICACIONES Y TRANSPORTES	104	CBOR04	CALZADO BORCEGUÍ TIPO II + III PARA MANTENIMIENTO	PAR	25 CM	CAFÉ	NO	NO APLICA	4	4
VERACRUZ	XALAPA	9	INFRAESTRUCTURA, COMUNICACIONES Y TRANSPORTES	100	SECRETARÍA DE INFRAESTRUCTURA, COMUNICACIONES Y TRANSPORTES	104	CBOR04	CALZADO BORCEGUÍ TIPO II + III PARA MANTENIMIENTO	PAR	26 CM	CAFÉ	NO	NO APLICA	6	6
VERACRUZ	XALAPA	9	INFRAESTRUCTURA, COMUNICACIONES Y TRANSPORTES	100	SECRETARÍA DE INFRAESTRUCTURA, COMUNICACIONES Y TRANSPORTES	104	CBOR04	CALZADO BORCEGUÍ TIPO II + III PARA MANTENIMIENTO	PAR	27 CM	CAFÉ	NO	NO APLICA	8	8
VERACRUZ	XALAPA	9	INFRAESTRUCTURA, COMUNICACIONES Y TRANSPORTES	100	SECRETARÍA DE INFRAESTRUCTURA, COMUNICACIONES Y TRANSPORTES	104	CBOR04	CALZADO BORCEGUÍ TIPO II + III PARA MANTENIMIENTO	PAR	28 CM	CAFÉ	NO	NO APLICA	7	7
VERACRUZ	XALAPA	9	INFRAESTRUCTURA, COMUNICACIONES Y TRANSPORTES	100	SECRETARÍA DE INFRAESTRUCTURA, COMUNICACIONES Y TRANSPORTES	104	CBOR04	CALZADO BORCEGUÍ TIPO II + III PARA MANTENIMIENTO	PAR	29 CM	CAFÉ	NO	NO APLICA	1	1
AGUASCALIENTES	AGUASCALIENTES	16	MEDIO AMBIENTE Y RECURSOS NATURALES	F00	PROCURADURÍA FEDERAL DE PROTECCIÓN AL AMBIENTE	104	CBOR04	CALZADO BORCEGUÍ TIPO II + III PARA MANTENIMIENTO	PAR	25 CM	NEGRO	NO	NO APLICA	2	4
AGUASCALIENTES	AGUASCALIENTES	16	MEDIO AMBIENTE Y RECURSOS NATURALES	F00	PROCURADURÍA FEDERAL DE PROTECCIÓN AL AMBIENTE	104	CBOR04	CALZADO BORCEGUÍ TIPO II + III PARA MANTENIMIENTO	PAR	27 CM	NEGRO	NO	NO APLICA	2	4
AGUASCALIENTES	AGUASCALIENTES	16	MEDIO AMBIENTE Y RECURSOS NATURALES	F00	PROCURADURÍA FEDERAL DE PROTECCIÓN AL AMBIENTE	104	CBOR04	CALZADO BORCEGUÍ TIPO II + III PARA MANTENIMIENTO	PAR	27.5 CM	NEGRO	NO	NO APLICA	2	4
AGUASCALIENTES	AGUASCALIENTES	16	MEDIO AMBIENTE Y RECURSOS NATURALES	F00	PROCURADURÍA FEDERAL DE PROTECCIÓN AL AMBIENTE	104	CBOR04	CALZADO BORCEGUÍ TIPO II + III PARA MANTENIMIENTO	PAR	28 CM	NEGRO	NO	NO APLICA	2	4
AGUASCALIENTES	AGUASCALIENTES	16	MEDIO AMBIENTE Y RECURSOS NATURALES	F00	PROCURADURÍA FEDERAL DE PROTECCIÓN AL AMBIENTE	104	CBOR04	CALZADO BORCEGUÍ TIPO II + III PARA MANTENIMIENTO	PAR	29 CM	NEGRO	NO	NO APLICA	2	4
BAJA CALIFORNIA	MEXICALI	16	MEDIO AMBIENTE Y RECURSOS NATURALES	F00	PROCURADURÍA FEDERAL DE PROTECCIÓN AL AMBIENTE	104	CBOR04	CALZADO BORCEGUÍ TIPO II + III PARA MANTENIMIENTO	PAR	24 CM	NEGRO	NO	NO APLICA	2	4
BAJA CALIFORNIA	MEXICALI	16	MEDIO AMBIENTE Y RECURSOS NATURALES	F00	PROCURADURÍA FEDERAL DE PROTECCIÓN AL AMBIENTE	104	CBOR04	CALZADO BORCEGUÍ TIPO II + III PARA MANTENIMIENTO	PAR	25 CM	NEGRO	NO	NO APLICA	2	4
BAJA CALIFORNIA	MEXICALI	16	MEDIO AMBIENTE Y RECURSOS NATURALES	F00	PROCURADURÍA FEDERAL DE PROTECCIÓN AL AMBIENTE	104	CBOR04	CALZADO BORCEGUÍ TIPO II + III PARA MANTENIMIENTO	PAR	27 CM	NEGRO	NO	NO APLICA	2	4
BAJA CALIFORNIA	MEXICALI	16	MEDIO AMBIENTE Y RECURSOS NATURALES	F00	PROCURADURÍA FEDERAL DE PROTECCIÓN AL AMBIENTE	104	CBOR04	CALZADO BORCEGUÍ TIPO II + III PARA MANTENIMIENTO	PAR	29 CM	NEGRO	NO	NO APLICA	2	4
BAJA CALIFORNIA	MEXICALI	16	MEDIO AMBIENTE Y RECURSOS NATURALES	F00	PROCURADURÍA FEDERAL DE PROTECCIÓN AL AMBIENTE	104	CBOR04	CALZADO BORCEGUÍ TIPO II + III PARA MANTENIMIENTO	PAR	30 CM	NEGRO	NO	NO APLICA	2	4
BAJA CALIFORNIA SUR	LA PAZ	16	MEDIO AMBIENTE Y RECURSOS NATURALES	F00	PROCURADURÍA FEDERAL DE PROTECCIÓN AL AMBIENTE	104	CBOR04	CALZADO BORCEGUÍ TIPO II + III PARA MANTENIMIENTO	PAR	24 CM	NEGRO	NO	NO APLICA	2	4
BAJA CALIFORNIA SUR	LA PAZ	16	MEDIO AMBIENTE Y RECURSOS NATURALES	F00	PROCURADURÍA FEDERAL DE PROTECCIÓN AL AMBIENTE	104	CBOR04	CALZADO BORCEGUÍ TIPO II + III PARA MANTENIMIENTO	PAR	27 CM	NEGRO	NO	NO APLICA	2	4
BAJA CALIFORNIA SUR	LA PAZ	16	MEDIO AMBIENTE Y RECURSOS NATURALES	F00	PROCURADURÍA FEDERAL DE PROTECCIÓN AL AMBIENTE	104	CBOR04	CALZADO BORCEGUÍ TIPO II + III PARA MANTENIMIENTO	PAR	28 CM	NEGRO	NO	NO APLICA	2	4
BAJA CALIFORNIA SUR	LA PAZ	16	MEDIO AMBIENTE Y RECURSOS NATURALES	F00	PROCURADURÍA FEDERAL DE PROTECCIÓN AL AMBIENTE	104	CBOR04	CALZADO BORCEGUÍ TIPO II + III PARA MANTENIMIENTO	PAR	29 CM	NEGRO	NO	NO APLICA	4	8
CAMPECHE	CAMPECHE	16	MEDIO AMBIENTE Y RECURSOS NATURALES	F00	PROCURADURÍA FEDERAL DE PROTECCIÓN AL AMBIENTE	104	CBOR04	CALZADO BORCEGUÍ TIPO II + III PARA MANTENIMIENTO	PAR	24 CM	NEGRO	NO	NO APLICA	2	4
CAMPECHE	CAMPECHE	16	MEDIO AMBIENTE Y RECURSOS NATURALES	F00	PROCURADURÍA FEDERAL DE PROTECCIÓN AL AMBIENTE	104	CBOR04	CALZADO BORCEGUÍ TIPO II + III PARA MANTENIMIENTO	PAR	25 CM	NEGRO	NO	NO APLICA	2	4
CAMPECHE	CAMPECHE	16	MEDIO AMBIENTE Y RECURSOS NATURALES	F00	PROCURADURÍA FEDERAL DE PROTECCIÓN AL AMBIENTE	104	CBOR04	CALZADO BORCEGUÍ TIPO II + III PARA MANTENIMIENTO	PAR	26 CM	NEGRO	NO	NO APLICA	2	4
CAMPECHE	CAMPECHE	16	MEDIO AMBIENTE Y RECURSOS NATURALES	F00	PROCURADURÍA FEDERAL DE PROTECCIÓN AL AMBIENTE	104	CBOR04	CALZADO BORCEGUÍ TIPO II + III PARA MANTENIMIENTO	PAR	27 CM	NEGRO	NO	NO APLICA	2	4
CAMPECHE	CAMPECHE	16	MEDIO AMBIENTE Y RECURSOS NATURALES	F00	PROCURADURÍA FEDERAL DE PROTECCIÓN AL AMBIENTE	104	CBOR04	CALZADO BORCEGUÍ TIPO II + III PARA MANTENIMIENTO	PAR	28 CM	NEGRO	NO	NO APLICA	2	4
CHIAPAS	TUXTLA GUTIÉRREZ	16	MEDIO AMBIENTE Y RECURSOS NATURALES	F00	PROCURADURÍA FEDERAL DE PROTECCIÓN AL AMBIENTE	104	CBOR04	CALZADO BORCEGUÍ TIPO II + III PARA MANTENIMIENTO	PAR	23 CM	NEGRO	NO	NO APLICA	2	4

CHIAPAS	TUXTLA GUTIÉRREZ	16	MEDIO AMBIENTE Y RECURSOS NATURALES	E00	PROCURADURÍA FEDERAL DE PROTECCIÓN AL AMBIENTE	104	CBOR04	CALZADO BORCEGUÍ TIPO II + III PARA MANTENIMIENTO	PAR	24 CM	NEGRO	NO	NO APLICA	2	4
CHIAPAS	TUXTLA GUTIÉRREZ	16	MEDIO AMBIENTE Y RECURSOS NATURALES	E00	PROCURADURÍA FEDERAL DE PROTECCIÓN AL AMBIENTE	104	CBOR04	CALZADO BORCEGUÍ TIPO II + III PARA MANTENIMIENTO	PAR	25 CM	NEGRO	NO	NO APLICA	2	4
CHIAPAS	TUXTLA GUTIÉRREZ	16	MEDIO AMBIENTE Y RECURSOS NATURALES	E00	PROCURADURÍA FEDERAL DE PROTECCIÓN AL AMBIENTE	104	CBOR04	CALZADO BORCEGUÍ TIPO II + III PARA MANTENIMIENTO	PAR	26 CM	NEGRO	NO	NO APLICA	2	4
CHIAPAS	TUXTLA GUTIÉRREZ	16	MEDIO AMBIENTE Y RECURSOS NATURALES	E00	PROCURADURÍA FEDERAL DE PROTECCIÓN AL AMBIENTE	104	CBOR04	CALZADO BORCEGUÍ TIPO II + III PARA MANTENIMIENTO	PAR	28 CM	NEGRO	NO	NO APLICA	2	4
CIUDAD DE MÉXICO	BENITO JUÁREZ	16	MEDIO AMBIENTE Y RECURSOS NATURALES	E00	PROCURADURÍA FEDERAL DE PROTECCIÓN AL AMBIENTE	104	CBOR04	CALZADO BORCEGUÍ TIPO II + III PARA MANTENIMIENTO	PAR	23 CM	NEGRO	NO	NO APLICA	4	8
CIUDAD DE MÉXICO	BENITO JUÁREZ	16	MEDIO AMBIENTE Y RECURSOS NATURALES	E00	PROCURADURÍA FEDERAL DE PROTECCIÓN AL AMBIENTE	104	CBOR04	CALZADO BORCEGUÍ TIPO II + III PARA MANTENIMIENTO	PAR	24 CM	NEGRO	NO	NO APLICA	4	8
CIUDAD DE MÉXICO	BENITO JUÁREZ	16	MEDIO AMBIENTE Y RECURSOS NATURALES	E00	PROCURADURÍA FEDERAL DE PROTECCIÓN AL AMBIENTE	104	CBOR04	CALZADO BORCEGUÍ TIPO II + III PARA MANTENIMIENTO	PAR	25 CM	NEGRO	NO	NO APLICA	6	12
CIUDAD DE MÉXICO	BENITO JUÁREZ	16	MEDIO AMBIENTE Y RECURSOS NATURALES	E00	PROCURADURÍA FEDERAL DE PROTECCIÓN AL AMBIENTE	104	CBOR04	CALZADO BORCEGUÍ TIPO II + III PARA MANTENIMIENTO	PAR	26 CM	NEGRO	NO	NO APLICA	8	16
CIUDAD DE MÉXICO	BENITO JUÁREZ	16	MEDIO AMBIENTE Y RECURSOS NATURALES	E00	PROCURADURÍA FEDERAL DE PROTECCIÓN AL AMBIENTE	104	CBOR04	CALZADO BORCEGUÍ TIPO II + III PARA MANTENIMIENTO	PAR	27 CM	NEGRO	NO	NO APLICA	8	16
CIUDAD DE MÉXICO	BENITO JUÁREZ	16	MEDIO AMBIENTE Y RECURSOS NATURALES	E00	PROCURADURÍA FEDERAL DE PROTECCIÓN AL AMBIENTE	104	CBOR04	CALZADO BORCEGUÍ TIPO II + III PARA MANTENIMIENTO	PAR	28 CM	NEGRO	NO	NO APLICA	8	16
CIUDAD DE MÉXICO	BENITO JUÁREZ	16	MEDIO AMBIENTE Y RECURSOS NATURALES	E00	PROCURADURÍA FEDERAL DE PROTECCIÓN AL AMBIENTE	104	CBOR04	CALZADO BORCEGUÍ TIPO II + III PARA MANTENIMIENTO	PAR	29 CM	NEGRO	NO	NO APLICA	4	8
CIUDAD DE MÉXICO	BENITO JUÁREZ	16	MEDIO AMBIENTE Y RECURSOS NATURALES	E00	PROCURADURÍA FEDERAL DE PROTECCIÓN AL AMBIENTE	104	CBOR04	CALZADO BORCEGUÍ TIPO II + III PARA MANTENIMIENTO	PAR	30 CM	NEGRO	NO	NO APLICA	4	8
CIUDAD DE MÉXICO	BENITO JUÁREZ	16	MEDIO AMBIENTE Y RECURSOS NATURALES	E00	PROCURADURÍA FEDERAL DE PROTECCIÓN AL AMBIENTE	104	CBOR04	CALZADO BORCEGUÍ TIPO II + III PARA MANTENIMIENTO	PAR	31 CM	NEGRO	NO	NO APLICA	4	8
COAHUILA	SALTILLO	16	MEDIO AMBIENTE Y RECURSOS NATURALES	E00	PROCURADURÍA FEDERAL DE PROTECCIÓN AL AMBIENTE	104	CBOR04	CALZADO BORCEGUÍ TIPO II + III PARA MANTENIMIENTO	PAR	25 CM	NEGRO	NO	NO APLICA	2	4
COAHUILA	SALTILLO	16	MEDIO AMBIENTE Y RECURSOS NATURALES	E00	PROCURADURÍA FEDERAL DE PROTECCIÓN AL AMBIENTE	104	CBOR04	CALZADO BORCEGUÍ TIPO II + III PARA MANTENIMIENTO	PAR	26 CM	NEGRO	NO	NO APLICA	2	4
COAHUILA	SALTILLO	16	MEDIO AMBIENTE Y RECURSOS NATURALES	E00	PROCURADURÍA FEDERAL DE PROTECCIÓN AL AMBIENTE	104	CBOR04	CALZADO BORCEGUÍ TIPO II + III PARA MANTENIMIENTO	PAR	27 CM	NEGRO	NO	NO APLICA	2	4
COAHUILA	SALTILLO	16	MEDIO AMBIENTE Y RECURSOS NATURALES	E00	PROCURADURÍA FEDERAL DE PROTECCIÓN AL AMBIENTE	104	CBOR04	CALZADO BORCEGUÍ TIPO II + III PARA MANTENIMIENTO	PAR	28 CM	NEGRO	NO	NO APLICA	2	4
COAHUILA	SALTILLO	16	MEDIO AMBIENTE Y RECURSOS NATURALES	E00	PROCURADURÍA FEDERAL DE PROTECCIÓN AL AMBIENTE	104	CBOR04	CALZADO BORCEGUÍ TIPO II + III PARA MANTENIMIENTO	PAR	30 CM	NEGRO	NO	NO APLICA	2	4
COLIMA	COLIMA	16	MEDIO AMBIENTE Y RECURSOS NATURALES	E00	PROCURADURÍA FEDERAL DE PROTECCIÓN AL AMBIENTE	104	CBOR04	CALZADO BORCEGUÍ TIPO II + III PARA MANTENIMIENTO	PAR	24 CM	NEGRO	NO	NO APLICA	2	4
COLIMA	COLIMA	16	MEDIO AMBIENTE Y RECURSOS NATURALES	E00	PROCURADURÍA FEDERAL DE PROTECCIÓN AL AMBIENTE	104	CBOR04	CALZADO BORCEGUÍ TIPO II + III PARA MANTENIMIENTO	PAR	26 CM	NEGRO	NO	NO APLICA	2	4
COLIMA	COLIMA	16	MEDIO AMBIENTE Y RECURSOS NATURALES	E00	PROCURADURÍA FEDERAL DE PROTECCIÓN AL AMBIENTE	104	CBOR04	CALZADO BORCEGUÍ TIPO II + III PARA MANTENIMIENTO	PAR	28 CM	NEGRO	NO	NO APLICA	2	4
COLIMA	COLIMA	16	MEDIO AMBIENTE Y RECURSOS NATURALES	E00	PROCURADURÍA FEDERAL DE PROTECCIÓN AL AMBIENTE	104	CBOR04	CALZADO BORCEGUÍ TIPO II + III PARA MANTENIMIENTO	PAR	29 CM	NEGRO	NO	NO APLICA	2	4
COLIMA	COLIMA	16	MEDIO AMBIENTE Y RECURSOS NATURALES	E00	PROCURADURÍA FEDERAL DE PROTECCIÓN AL AMBIENTE	104	CBOR04	CALZADO BORCEGUÍ TIPO II + III PARA MANTENIMIENTO	PAR	30 CM	NEGRO	NO	NO APLICA	2	4
DURANGO	VICENTE GUERRERO	16	MEDIO AMBIENTE Y RECURSOS NATURALES	E00	PROCURADURÍA FEDERAL DE PROTECCIÓN AL AMBIENTE	104	CBOR04	CALZADO BORCEGUÍ TIPO II + III PARA MANTENIMIENTO	PAR	25 CM	NEGRO	NO	NO APLICA	2	4
DURANGO	VICENTE GUERRERO	16	MEDIO AMBIENTE Y RECURSOS NATURALES	E00	PROCURADURÍA FEDERAL DE PROTECCIÓN AL AMBIENTE	104	CBOR04	CALZADO BORCEGUÍ TIPO II + III PARA MANTENIMIENTO	PAR	26 CM	NEGRO	NO	NO APLICA	2	4
DURANGO	VICENTE GUERRERO	16	MEDIO AMBIENTE Y RECURSOS NATURALES	E00	PROCURADURÍA FEDERAL DE PROTECCIÓN AL AMBIENTE	104	CBOR04	CALZADO BORCEGUÍ TIPO II + III PARA MANTENIMIENTO	PAR	27 CM	NEGRO	NO	NO APLICA	2	4
DURANGO	VICENTE GUERRERO	16	MEDIO AMBIENTE Y RECURSOS NATURALES	E00	PROCURADURÍA FEDERAL DE PROTECCIÓN AL AMBIENTE	104	CBOR04	CALZADO BORCEGUÍ TIPO II + III PARA MANTENIMIENTO	PAR	28 CM	NEGRO	NO	NO APLICA	2	4
DURANGO	VICENTE GUERRERO	16	MEDIO AMBIENTE Y RECURSOS NATURALES	E00	PROCURADURÍA FEDERAL DE PROTECCIÓN AL AMBIENTE	104	CBOR04	CALZADO BORCEGUÍ TIPO II + III PARA MANTENIMIENTO	PAR	29 CM	NEGRO	NO	NO APLICA	2	4
GUANAJUATO	GUANAJUATO	16	MEDIO AMBIENTE Y RECURSOS NATURALES	E00	PROCURADURÍA FEDERAL DE PROTECCIÓN AL AMBIENTE	104	CBOR04	CALZADO BORCEGUÍ TIPO II + III PARA MANTENIMIENTO	PAR	23 CM	NEGRO	NO	NO APLICA	2	4
GUANAJUATO	GUANAJUATO	16	MEDIO AMBIENTE Y RECURSOS NATURALES	E00	PROCURADURÍA FEDERAL DE PROTECCIÓN AL AMBIENTE	104	CBOR04	CALZADO BORCEGUÍ TIPO II + III PARA MANTENIMIENTO	PAR	24 CM	NEGRO	NO	NO APLICA	2	4
GUANAJUATO	GUANAJUATO	16	MEDIO AMBIENTE Y RECURSOS NATURALES	E00	PROCURADURÍA FEDERAL DE PROTECCIÓN AL AMBIENTE	104	CBOR04	CALZADO BORCEGUÍ TIPO II + III PARA MANTENIMIENTO	PAR	26 CM	NEGRO	NO	NO APLICA	2	4
GUANAJUATO	GUANAJUATO	16	MEDIO AMBIENTE Y RECURSOS NATURALES	E00	PROCURADURÍA FEDERAL DE PROTECCIÓN AL AMBIENTE	104	CBOR04	CALZADO BORCEGUÍ TIPO II + III PARA MANTENIMIENTO	PAR	27 CM	NEGRO	NO	NO APLICA	2	4
GUANAJUATO	GUANAJUATO	16	MEDIO AMBIENTE Y RECURSOS NATURALES	E00	PROCURADURÍA FEDERAL DE PROTECCIÓN AL AMBIENTE	104	CBOR04	CALZADO BORCEGUÍ TIPO II + III PARA MANTENIMIENTO	PAR	29 CM	NEGRO	NO	NO APLICA	2	4
GUERRERO	ACAPULCO DE JUÁREZ	16	MEDIO AMBIENTE Y RECURSOS NATURALES	E00	PROCURADURÍA FEDERAL DE PROTECCIÓN AL AMBIENTE	104	CBOR04	CALZADO BORCEGUÍ TIPO II + III PARA MANTENIMIENTO	PAR	23 CM	NEGRO	NO	NO APLICA	2	4
GUERRERO	ACAPULCO DE JUÁREZ	16	MEDIO AMBIENTE Y RECURSOS NATURALES	E00	PROCURADURÍA FEDERAL DE PROTECCIÓN AL AMBIENTE	104	CBOR04	CALZADO BORCEGUÍ TIPO II + III PARA MANTENIMIENTO	PAR	24 CM	NEGRO	NO	NO APLICA	2	4
GUERRERO	ACAPULCO DE JUÁREZ	16	MEDIO AMBIENTE Y RECURSOS NATURALES	E00	PROCURADURÍA FEDERAL DE PROTECCIÓN AL AMBIENTE	104	CBOR04	CALZADO BORCEGUÍ TIPO II + III PARA MANTENIMIENTO	PAR	27 CM	NEGRO	NO	NO APLICA	2	4
GUERRERO	ACAPULCO DE JUÁREZ	16	MEDIO AMBIENTE Y RECURSOS NATURALES	E00	PROCURADURÍA FEDERAL DE PROTECCIÓN AL AMBIENTE	104	CBOR04	CALZADO BORCEGUÍ TIPO II + III PARA MANTENIMIENTO	PAR	28 CM	NEGRO	NO	NO APLICA	2	4
GUERRERO	ACAPULCO DE JUÁREZ	16	MEDIO AMBIENTE Y RECURSOS NATURALES	E00	PROCURADURÍA FEDERAL DE PROTECCIÓN AL AMBIENTE	104	CBOR04	CALZADO BORCEGUÍ TIPO II + III PARA MANTENIMIENTO	PAR	30 CM	NEGRO	NO	NO APLICA	2	4
JALISCO	GUADALAJARA	16	MEDIO AMBIENTE Y RECURSOS NATURALES	E00	PROCURADURÍA FEDERAL DE PROTECCIÓN AL AMBIENTE	104	CBOR04	CALZADO BORCEGUÍ TIPO II + III PARA MANTENIMIENTO	PAR	26 CM	NEGRO	NO	NO APLICA	4	8
JALISCO	GUADALAJARA	16	MEDIO AMBIENTE Y RECURSOS NATURALES	E00	PROCURADURÍA FEDERAL DE PROTECCIÓN AL AMBIENTE	104	CBOR04	CALZADO BORCEGUÍ TIPO II + III PARA MANTENIMIENTO	PAR	27 CM	NEGRO	NO	NO APLICA	4	8
JALISCO	GUADALAJARA	16	MEDIO AMBIENTE Y RECURSOS NATURALES	E00	PROCURADURÍA FEDERAL DE PROTECCIÓN AL AMBIENTE	104	CBOR04	CALZADO BORCEGUÍ TIPO II + III PARA MANTENIMIENTO	PAR	28 CM	NEGRO	NO	NO APLICA	2	4
MICHOACÁN	MORELIA	16	MEDIO AMBIENTE Y RECURSOS NATURALES	E00	PROCURADURÍA FEDERAL DE PROTECCIÓN AL AMBIENTE	104	CBOR04	CALZADO BORCEGUÍ TIPO II + III PARA MANTENIMIENTO	PAR	23 CM	NEGRO	NO	NO APLICA	2	4
MICHOACÁN	MORELIA	16	MEDIO AMBIENTE Y RECURSOS NATURALES	E00	PROCURADURÍA FEDERAL DE PROTECCIÓN AL AMBIENTE	104	CBOR04	CALZADO BORCEGUÍ TIPO II + III PARA MANTENIMIENTO	PAR	24 CM	NEGRO	NO	NO APLICA	2	4
MICHOACÁN	MORELIA	16	MEDIO AMBIENTE Y RECURSOS NATURALES	E00	PROCURADURÍA FEDERAL DE PROTECCIÓN AL AMBIENTE	104	CBOR04	CALZADO BORCEGUÍ TIPO II + III PARA MANTENIMIENTO	PAR	25 CM	NEGRO	NO	NO APLICA	2	4
MICHOACÁN	MORELIA	16	MEDIO AMBIENTE Y RECURSOS NATURALES	E00	PROCURADURÍA FEDERAL DE PROTECCIÓN AL AMBIENTE	104	CBOR04	CALZADO BORCEGUÍ TIPO II + III PARA MANTENIMIENTO	PAR	26 CM	NEGRO	NO	NO APLICA	2	4
MICHOACÁN	MORELIA	16	MEDIO AMBIENTE Y RECURSOS NATURALES	E00	PROCURADURÍA FEDERAL DE PROTECCIÓN AL AMBIENTE	104	CBOR04	CALZADO BORCEGUÍ TIPO II + III PARA MANTENIMIENTO	PAR	27 CM	NEGRO	NO	NO APLICA	2	4
MORELOS	CUERNAVACA	16	MEDIO AMBIENTE Y RECURSOS NATURALES	E00	PROCURADURÍA FEDERAL DE PROTECCIÓN AL AMBIENTE	104	CBOR04	CALZADO BORCEGUÍ TIPO II + III PARA MANTENIMIENTO	PAR	25 CM	NEGRO	NO	NO APLICA	4	8
MORELOS	CUERNAVACA	16	MEDIO AMBIENTE Y RECURSOS NATURALES	E00	PROCURADURÍA FEDERAL DE PROTECCIÓN AL AMBIENTE	104	CBOR04	CALZADO BORCEGUÍ TIPO II + III PARA MANTENIMIENTO	PAR	26 CM	NEGRO	NO	NO APLICA	4	8
MORELOS	CUERNAVACA	16	MEDIO AMBIENTE Y RECURSOS NATURALES	E00	PROCURADURÍA FEDERAL DE PROTECCIÓN AL AMBIENTE	104	CBOR04	CALZADO BORCEGUÍ TIPO II + III PARA MANTENIMIENTO	PAR	27 CM	NEGRO	NO	NO APLICA	2	4
MORELOS	CUERNAVACA	16	MEDIO AMBIENTE Y RECURSOS NATURALES	E00	PROCURADURÍA FEDERAL DE PROTECCIÓN AL AMBIENTE	104	CBOR04	CALZADO BORCEGUÍ TIPO II + III PARA MANTENIMIENTO	PAR	27.5 CM	NEGRO	NO	NO APLICA	4	8
MORELOS	CUERNAVACA	16	MEDIO AMBIENTE Y RECURSOS NATURALES	E00	PROCURADURÍA FEDERAL DE PROTECCIÓN AL AMBIENTE	104	CBOR04	CALZADO BORCEGUÍ TIPO II + III PARA MANTENIMIENTO	PAR	28 CM	NEGRO	NO	NO APLICA	2	4
NAYARIT	TEPIC	16	MEDIO AMBIENTE Y RECURSOS NATURALES	E00	PROCURADURÍA FEDERAL DE PROTECCIÓN AL AMBIENTE	104	CBOR04	CALZADO BORCEGUÍ TIPO II + III PARA MANTENIMIENTO	PAR	24 CM	NEGRO	NO	NO APLICA	2	4
NAYARIT	TEPIC	16	MEDIO AMBIENTE Y RECURSOS NATURALES	E00	PROCURADURÍA FEDERAL DE PROTECCIÓN AL AMBIENTE	104	CBOR04	CALZADO BORCEGUÍ TIPO II + III PARA MANTENIMIENTO	PAR	25 CM	NEGRO	NO	NO APLICA	2	4
NAYARIT	TEPIC	16	MEDIO AMBIENTE Y RECURSOS NATURALES	E00	PROCURADURÍA FEDERAL DE PROTECCIÓN AL AMBIENTE	104	CBOR04	CALZADO BORCEGUÍ TIPO II + III PARA MANTENIMIENTO	PAR	26 CM	NEGRO	NO	NO APLICA	2	4
NAYARIT	TEPIC	16	MEDIO AMBIENTE Y RECURSOS NATURALES	E00	PROCURADURÍA FEDERAL DE PROTECCIÓN AL AMBIENTE	104	CBOR04	CALZADO BORCEGUÍ TIPO II + III PARA MANTENIMIENTO	PAR	27 CM	NEGRO	NO	NO APLICA	2	4
NAYARIT	TEPIC	16	MEDIO AMBIENTE Y RECURSOS NATURALES	E00	PROCURADURÍA FEDERAL DE PROTECCIÓN AL AMBIENTE	104	CBOR04	CALZADO BORCEGUÍ TIPO II + III PARA MANTENIMIENTO	PAR	29 CM	NEGRO	NO	NO APLICA	2	4
NUEVO LEÓN	GUADALUPE	16	MEDIO AMBIENTE Y RECURSOS NATURALES	E00	PROCURADURÍA FEDERAL DE PROTECCIÓN AL AMBIENTE	104	CBOR04	CALZADO BORCEGUÍ TIPO II + III PARA MANTENIMIENTO	PAR	23 CM	NEGRO	NO	NO APLICA	2	4
NUEVO LEÓN	GUADALUPE	16	MEDIO AMBIENTE Y RECURSOS NATURALES	E00	PROCURADURÍA FEDERAL DE PROTECCIÓN AL AMBIENTE	104	CBOR04	CALZADO BORCEGUÍ TIPO II + III PARA MANTENIMIENTO	PAR	24 CM	NEGRO	NO	NO APLICA	2	4
NUEVO LEÓN	GUADALUPE	16	MEDIO AMBIENTE Y RECURSOS NATURALES	E00	PROCURADURÍA FEDERAL DE PROTECCIÓN AL AMBIENTE	104	CBOR04	CALZADO BORCEGUÍ TIPO II + III PARA MANTENIMIENTO	PAR	25 CM	NEGRO	NO	NO APLICA	2	4
NUEVO LEÓN	GUADALUPE	16	MEDIO AMBIENTE Y RECURSOS NATURALES	E00	PROCURADURÍA FEDERAL DE PROTECCIÓN AL AMBIENTE	104	CBOR04	CALZADO BORCEGUÍ TIPO II + III PARA MANTENIMIENTO	PAR	26 CM	NEGRO	NO	NO APLICA	2	4
NUEVO LEÓN	GUADALUPE	16	MEDIO AMBIENTE Y RECURSOS NATURALES	E00	PROCURADURÍA FEDERAL DE PROTECCIÓN AL AMBIENTE	104	CBOR04	CALZADO BORCEGUÍ TIPO II + III PARA MANTENIMIENTO	PAR	28 CM	NEGRO	NO	NO APLICA	2	4
OAXACA	OAXACA DE JUÁREZ	16	MEDIO AMBIENTE Y RECURSOS NATURALES	E00	PROCURADURÍA FEDERAL DE PROTECCIÓN AL AMBIENTE	104	CBOR04	CALZADO BORCEGUÍ TIPO II + III PARA MANTENIMIENTO	PAR	23 CM	NEGRO	NO	NO APLICA	2	4
OAXACA	OAXACA DE JUÁREZ	16	MEDIO AMBIENTE Y RECURSOS NATURALES	E00	PROCURADURÍA FEDERAL DE PROTECCIÓN AL AMBIENTE	104	CBOR04	CALZADO BORCEGUÍ TIPO II + III PARA MANTENIMIENTO	PAR	25 CM	NEGRO	NO	NO APLICA	2	4
OAXACA	OAXACA DE JUÁREZ	16	MEDIO AMBIENTE Y RECURSOS NATURALES	E00	PROCURADURÍA FEDERAL DE PROTECCIÓN AL AMBIENTE	104	CBOR04	CALZADO BORCEGUÍ TIPO II + III PARA MANTENIMIENTO	PAR	26 CM	NEGRO	NO	NO APLICA	2	4
OAXACA	OAXACA DE JUÁREZ	16	MEDIO AMBIENTE Y RECURSOS NATURALES	E00	PROCURADURÍA FEDERAL DE PROTECCIÓN AL AMBIENTE	104	CBOR04	CALZADO BORCEGUÍ TIPO II + III PARA MANTENIMIENTO	PAR	27 CM	NEGRO	NO	NO APLICA	2	4
OAXACA	OAXACA DE JUÁREZ	16	MEDIO AMBIENTE Y RECURSOS NATURALES	E00	PROCURADURÍA FEDERAL DE PROTECCIÓN AL AMBIENTE	104	CBOR04	CALZADO BORCEGUÍ TIPO II + III PARA MANTENIMIENTO	PAR	29 CM	NEGRO	NO	NO APLICA	2	4
PUEBLA	PUEBLA	16	MEDIO AMBIENTE Y RECURSOS NATURALES	E00	PROCURADURÍA FEDERAL DE PROTECCIÓN AL AMBIENTE	104	CBOR04	CALZADO BORCEGUÍ TIPO II + III PARA MANTENIMIENTO	PAR	23 CM	NEGRO	NO	NO APLICA	2	4
PUEBLA	PUEBLA	16	MEDIO AMBIENTE Y RECURSOS NATURALES	E00	PROCURADURÍA FEDERAL DE PROTECCIÓN AL AMBIENTE	104	CBOR04	CALZADO BORCEGUÍ TIPO II + III PARA MANTENIMIENTO	PAR	24 CM	NEGRO	NO	NO APLICA	2	4
PUEBLA	PUEBLA	16	MEDIO AMBIENTE Y RECURSOS NATURALES	E00	PROCURADURÍA FEDERAL DE PROTECCIÓN AL AMBIENTE	104	CBOR04	CALZADO BORCEGUÍ TIPO II + III PARA MANTENIMIENTO	PAR	25 CM	NEGRO	NO	NO APLICA	2	4
PUEBLA	PUEBLA	16	MEDIO AMBIENTE Y RECURSOS NATURALES	E00	PROCURADURÍA FEDERAL DE PROTECCIÓN AL AMBIENTE	104	CBOR04	CALZADO BORCEGUÍ TIPO II + III PARA MANTENIMIENTO	PAR	26 CM	NEGRO	NO	NO APLICA	2	4
PUEBLA	PUEBLA	16	MEDIO AMBIENTE Y RECURSOS NATURALES	E00	PROCURADURÍA FEDERAL DE PROTECCIÓN AL AMBIENTE	104	CBOR04	CALZADO BORCEGUÍ TIPO II + III PARA MANTENIMIENTO	PAR	27 CM	NEGRO	NO	NO APLICA	2	4
QUERÉTARO	QUERÉTARO	16	MEDIO AMBIENTE Y RECURSOS NATURALES	E00	PROCURADURÍA FEDERAL DE PROTECCIÓN AL AMBIENTE	104	CBOR04	CALZADO BORCEGUÍ TIPO II + III PARA MANTENIMIENTO	PAR	25 CM	NEGRO	NO	NO APLICA	2	4
QUERÉTARO	QUERÉTARO	16	MEDIO AMBIENTE Y RECURSOS NATURALES	E00	PROCURADURÍA FEDERAL DE PROTECCIÓN AL AMBIENTE	104	CBOR04	CALZADO BORCEGUÍ TIPO II + III PARA MANTENIMIENTO	PAR	27 CM	NEGRO	NO	NO APLICA	2	4
QUERÉTARO	QUERÉTARO	16	MEDIO AMBIENTE Y RECURSOS NATURALES	E00	PROCURADURÍA FEDERAL DE PROTECCIÓN AL AMBIENTE	104	CBOR04	CALZADO BORCEGUÍ TIPO II + III PARA MANTENIMIENTO	PAR	28 CM	NEGRO	NO	NO APLICA	2	4
QUERÉTARO	QUERÉTARO	16	MEDIO AMBIENTE Y RECURSOS NATURALES	E00	PROCURADURÍA FEDERAL DE PROTECCIÓN AL AMBIENTE	104	CBOR04	CALZADO BORCEGUÍ TIPO II + III PARA MANTENIMIENTO	PAR	29 CM	NEGRO	NO	NO APLICA	2	4
QUERÉTARO	QUERÉTARO	16	MEDIO AMBIENTE Y RECURSOS NATURALES	E00	PROCURADURÍA FEDERAL DE PROTECCIÓN AL AMBIENTE	104	CBOR04	CALZADO BORCEGUÍ TIPO II + III PARA MANTENIMIENTO	PAR	30 CM	NEGRO	NO	NO APLICA	2	4
QUINTANA ROO	BENITO JUÁREZ	16	MEDIO AMBIENTE Y RECURSOS NATURALES	E00	PROCURADURÍA FEDERAL DE PROTECCIÓN AL AMBIENTE	104	CBOR04	CALZADO BORCEGUÍ TIPO II + III PARA MANTENIMIENTO	PAR	23 CM	NEGRO	NO	NO APLICA	2	4
QUINTANA ROO	BENITO JUÁREZ	16	MEDIO AMBIENTE Y RECURSOS NATURALES	E00	PROCURADURÍA FEDERAL DE PROTECCIÓN AL AMBIENTE	104	CBOR04	CALZADO BORCEGUÍ TIPO II + III PARA MANTENIMIENTO	PAR	25 CM	NEGRO	NO	NO APLICA	2	4
QUINTANA ROO	BENITO JUÁREZ	16	MEDIO AMBIENTE Y RECURSOS NATURALES	E00	PROCURADURÍA FEDERAL DE PROTECCIÓN AL AMBIENTE	104	CBOR04	CALZADO BORCEGUÍ TIPO II + III PARA MANTENIMIENTO	PAR	26 CM	NEGRO	NO	NO APLICA	2	4
QUINTANA ROO	BENITO JUÁREZ	16	MEDIO AMBIENTE Y RECURSOS NATURALES	E00	PROCURADURÍA FEDERAL DE PROTECCIÓN AL AMBIENTE	104	CBOR04	CALZADO BORCEGUÍ TIPO II + III PARA MANTENIMIENTO	PAR	27 CM	NEGRO	NO	NO APLICA	2	4
QUINTANA ROO	BENITO JUÁREZ	16	MEDIO AMBIENTE Y RECURSOS NATURALES	E00	PROCURADURÍA FEDERAL DE PROTECCIÓN AL AMBIENTE	104	CBOR04	CALZADO BORCEGUÍ TIPO II + III PARA MANTENIMIENTO	PAR	28 CM	NEGRO	NO	NO APLICA	2	4
SAN LUIS POTOSÍ	SAN LUIS POTOSÍ	16	MEDIO AMBIENTE Y RECURSOS NATURALES	E00	PROCURADURÍA FEDERAL DE PROTECCIÓN AL AMBIENTE	104	CBOR04	CALZADO BORCEGUÍ TIPO II + III PARA MANTENIMIENTO	PAR	25 CM	NEGRO	NO	NO APLICA	2	4
SAN LUIS POTOSÍ	SAN LUIS POTOSÍ	16	MEDIO AMBIENTE Y RECURSOS NATURALES	E00	PROCURADURÍA FEDERAL DE PROTECCIÓN AL AMBIENTE	104	CBOR04	CALZADO BORCEGUÍ TIPO II + III PARA MANTENIMIENTO	PAR	26 CM	NEGRO	NO	NO APLICA	2	4
SAN LUIS POTOSÍ	SAN LUIS POTOSÍ	16	MEDIO AMBIENTE Y RECURSOS NATURALES	E00	PROCURADURÍA FEDERAL DE PROTECCIÓN AL AMBIENTE	104	CBOR04	CALZADO BORCEGUÍ TIPO II + III PARA MANTENIMIENTO	PAR	27 CM	NEGRO	NO	NO APLICA	4	8
SAN LUIS POTOSÍ	SAN LUIS POTOSÍ	16	MEDIO AMBIENTE Y RECURSOS NATURALES	E00	PROCURADURÍA FEDERAL DE PROTECCIÓN AL AMBIENTE	104	CBOR04	CALZADO BORCEGUÍ TIPO II + III PARA MANTENIMIENTO	PAR	28 CM	NEGRO	NO	NO APLICA	2	4
SONORA	HERMOSILLO	16	MEDIO AMBIENTE Y RECURSOS NATURALES	E00	PROCURADURÍA FEDERAL DE PROTECCIÓN AL AMBIENTE	104	CBOR04	CALZADO BORCEGUÍ TIPO II + III PARA MANTENIMIENTO	PAR	23 CM	NEGRO	NO	NO APLICA	2	4
SONORA	HERMOSILLO	16	MEDIO AMBIENTE Y RECURSOS NATURALES	E00	PROCURADURÍA FEDERAL DE PROTECCIÓN AL AMBIENTE	104	CBOR04	CALZADO BORCEGUÍ TIPO II + III PARA MANTENIMIENTO	PAR	24 CM	NEGRO	NO	NO APLICA	2	4
SONORA	HERMOSILLO	16	MEDIO AMBIENTE Y RECURSOS NATURALES	E00	PROCURADURÍA FEDERAL DE PROTECCIÓN AL AMBIENTE	104	CBOR04	CALZADO BORCEGUÍ TIPO II + III PARA MANTENIMIENTO	PAR	25 CM	NEGRO	NO	NO APLICA	2	4
SONORA	HERMOSILLO	16	MEDIO AMBIENTE Y RECURSOS NATURALES	E00	PROCURADURÍA FEDERAL DE PROTECCIÓN AL AMBIENTE	104	CBOR04	CALZADO BORCEGUÍ TIPO II + III PARA MANTENIMIENTO	PAR	27 CM	NEGRO	NO	NO APLICA	2	4
SONORA	HERMOSILLO	16	MEDIO AMBIENTE Y RECURSOS NATURALES	E00	PROCURADURÍA FEDERAL DE PROTECCIÓN AL AMBIENTE	104	CBOR04	CALZADO BORCEGUÍ TIPO II + III PARA MANTENIMIENTO	PAR	28 CM	NEGRO	NO	NO APLICA	2	4
TABASCO	JALAPA	16	MEDIO AMBIENTE Y RECURSOS NATURALES	E00	PROCURADURÍA FEDERAL DE PROTECCIÓN AL AMBIENTE	104	CBOR04	CALZADO BORCEGUÍ TIPO II + III PARA MANTENIMIENTO	PAR	23 CM	NEGRO	NO	NO APLICA	2	4
TABASCO	JALAPA	16	MEDIO AMBIENTE Y RECURSOS NATURALES	E00	PROCURADURÍA FEDERAL DE PROTECCIÓN AL AMBIENTE	104	CBOR04	CALZADO BORCEGUÍ TIPO II + III PARA MANTENIMIENTO	PAR	24 CM	NEGRO	NO	NO APLICA	2	4
TABASCO	JALAPA	16	MEDIO AMBIENTE Y RECURSOS NATURALES	E00	PROCURADURÍA FEDERAL DE PROTECCIÓN AL AMBIENTE	104	CBOR04	CALZADO BORCEGUÍ TIPO II + III PARA MANTENIMIENTO	PAR	26 CM	NEGRO	NO	NO APLICA	2	4
TABASCO	JALAPA	16	MEDIO AMBIENTE Y RECURSOS NATURALES	E00	PROCURADURÍA FEDERAL DE PROTECCIÓN AL AMBIENTE	104	CBOR04	CALZADO BORCEGUÍ TIPO II + III PARA MANTENIMIENTO	PAR	27 CM	NEGRO	NO	NO APLICA	2	4
TABASCO	JALAPA	16	MEDIO AMBIENTE Y RECURSOS NATURALES	E00	PROCURADURÍA FEDERAL DE PROTECCIÓN AL AMBIENTE	104	CBOR04	CALZADO BORCEGUÍ TIPO II + III PARA MANTENIMIENTO	PAR	30 CM	NEGRO	NO	NO APLICA	2	4
TAMAULIPAS	VICTORIA	16	MEDIO AMBIENTE Y RECURSOS NATURALES	E00	PROCURADURÍA FEDERAL DE PROTECCIÓN AL AMBIENTE	104	CBOR04	CALZADO BORCEGUÍ TIPO II + III PARA MANTENIMIENTO	PAR	25 CM	NEGRO	NO	NO APLICA	4	8
TAMAULIPAS	VICTORIA	16	MEDIO AMBIENTE Y RECURSOS NATURALES	E00	PROCURADURÍA FEDERAL DE PROTECCIÓN AL AMBIENTE	104	CBOR04	CALZADO BORCEGUÍ TIPO II + III PARA MANTENIMIENTO	PAR	26 CM	NEGRO	NO	NO APLICA	4	8
TAMAULIPAS	VICTORIA	16	MEDIO AMBIENTE Y RECURSOS NATURALES	E00	PROCURADURÍA FEDERAL DE PROTECCIÓN AL AMBIENTE	104	CBOR04	CALZADO BORCEGUÍ TIPO II + III PARA MANTENIMIENTO	PAR	27 CM	NEGRO	NO	NO APLICA	4	8
TAMAULIPAS	VICTORIA	16	MEDIO AMBIENTE Y RECURSOS NATURALES	E00	PROCURADURÍA FEDERAL DE PROTECCIÓN AL AMBIENTE	104	CBOR04	CALZADO BORCEGUÍ TIPO II + III PARA MANTENIMIENTO	PAR	28 CM	NEGRO	NO	NO APLICA	4	8
TAMAULIPAS	VICTORIA	16	MEDIO AMBIENTE Y RECURSOS NATURALES	E00	PROCURADURÍA FEDERAL DE PROTECCIÓN AL AMBIENTE	104	CBOR04	CALZADO BORCEGUÍ TIPO II + III PARA MANTENIMIENTO	PAR	30 CM	NEGRO	NO	NO APLICA	2	4
TLAXCALA	TLAXCALA	16	MEDIO AMBIENTE Y RECURSOS NATURALES	E00	PROCURADURÍA FEDERAL DE PROTECCIÓN AL AMBIENTE	104	CBOR04	CALZADO BORCEGUÍ TIPO II + III PARA MANTENIMIENTO	PAR	24 CM	NEGRO	NO	NO APLICA	2	4
TLAXCALA	TLAXCALA	16	MEDIO AMBIENTE Y RECURSOS NATURALES	E00	PROCURADURÍA FEDERAL DE PROTECCIÓN AL AMBIENTE	104	CBOR04	CALZADO BORCEGUÍ TIPO II + III PARA MANTENIMIENTO	PAR	25 CM	NEGRO	NO	NO APLICA	2	4
TLAXCALA	TLAXCALA	16	MEDIO AMBIENTE Y RECURSOS NATURALES	E00	PROCURADURÍA FEDERAL DE PROTECCIÓN AL AMBIENTE	104	CBOR04	CALZADO BORCEGUÍ TIPO II + III PARA MANTENIMIENTO	PAR	26 CM	NEGRO	NO	NO APLICA	2	4
TLAXCALA	TLAXCALA	16	MEDIO AMBIENTE Y RECURSOS NATURALES	E00	PROCURADURÍA FEDERAL DE PROTECCIÓN AL AMBIENTE	104	CBOR04	CALZADO BORCEGUÍ TIPO II + III PARA MANTENIMIENTO	PAR	28 CM	NEGRO	NO	NO APLICA	2	4
TLAXCALA	TLAXCALA	16	MEDIO AMBIENTE Y RECURSOS NATURALES	E00	PROCURADURÍA FEDERAL DE PROTECCIÓN AL AMBIENTE	104	CBOR04	CALZADO BORCEGUÍ TIPO II + III PARA MANTENIMIENTO	PAR	29 CM	NEGRO	NO	NO APLICA	2	4
VERACRUZ	XALAPA	16	MEDIO AMBIENTE Y RECURSOS NATURALES	E00	PROCURADURÍA FEDERAL DE PROTECCIÓN AL AMBIENTE	104	CBOR04	CALZADO BORCEGUÍ TIPO II + III PARA MANTENIMIENTO	PAR	23 CM	NEGRO	NO	NO APLICA	6	12
VERACRUZ	XALAPA	16	MEDIO AMBIENTE Y RECURSOS NATURALES	E00	PROCURADURÍA FEDERAL DE PROTECCIÓN AL AMBIENTE	104	CBOR04	CALZADO BORCEGUÍ TIPO II + III PARA MANTENIMIENTO	PAR	24 CM	NEGRO	NO	NO APLICA	8	16
VERACRUZ	XALAPA	16	MEDIO AMBIENTE Y RECURSOS NATURALES	E00	PROCURADURÍA FEDERAL DE PROTECCIÓN AL AMBIENTE	104	CBOR04	CALZADO BORCEGUÍ TIPO II + III PARA MANTENIMIENTO	PAR	25 CM	NEGRO	NO	NO APLICA	8	16
VERACRUZ	XALAPA	16	MEDIO AMBIENTE Y RECURSOS NATURALES	E00	PROCURADURÍA FEDERAL DE PROTECCIÓN AL AMBIENTE	104	CBOR04	CALZADO BORCEGUÍ TIPO II + III PARA MANTENIMIENTO	PAR	26 CM	NEGRO	NO	NO APLICA	8	16
VERACRUZ	XALAPA	16	MEDIO AMBIENTE Y RECURSOS NATURALES	E00	PROCURADURÍA FEDERAL DE PROTECCIÓN AL AMBIENTE	104	CBOR04	CALZADO BORCEGUÍ TIPO II + III PARA MANTENIMIENTO	PAR	27 CM	NEGRO	NO	NO APLICA	8	16
VERACRUZ	XALAPA	16	MEDIO AMBIENTE Y RECURSOS NATURALES	E00	PROCURADURÍA FEDERAL DE PROTECCIÓN AL AMBIENTE	104	CBOR04	CALZADO BORCEGUÍ TIPO II + III PARA MANTENIMIENTO	PAR	29 CM	NEGRO	NO	NO APLICA	6	12
ZACATECAS	ZACATECAS	16	MEDIO AMBIENTE Y RECURSOS NATURALES	E00	PROCURADURÍA FEDERAL DE PROTECCIÓN AL AMBIENTE	104	CBOR04	CALZADO BORCEGUÍ TIPO II + III PARA MANTENIMIENTO	PAR	23 CM	NEGRO	NO	NO APLICA	2	4
ZACATECAS	ZACATECAS	16	MEDIO AMBIENTE Y RECURSOS NATURALES	E00	PROCURADURÍA FEDERAL DE PROTECCIÓN AL AMBIENTE	104	CBOR04	CALZADO BORCEGUÍ TIPO II + III PARA MANTENIMIENTO	PAR	27 CM	NEGRO	NO	NO APLICA	2	4
ZACATECAS	ZACATECAS	16	MEDIO AMBIENTE Y RECURSOS NATURALES	E00	PROCURADURÍA FEDERAL DE PROTECCIÓN AL AMBIENTE	104	CBOR04	CALZADO BORCEGUÍ TIPO II + III PARA MANTENIMIENTO	PAR	28 CM	NEGRO	NO	NO APLICA	2	4
ZACATECAS	ZACATECAS	16	MEDIO AMBIENTE Y RECURSOS NATURALES	E00	PROCURADURÍA FEDERAL DE PROTECCIÓN AL AMBIENTE	104	CBOR04	CALZADO BORCEGUÍ TIPO II + III PARA MANTENIMIENTO	PAR	29 CM	NEGRO	NO	NO APLICA	2	4
ZACATECAS	ZACATECAS	16	MEDIO AMBIENTE Y RECURSOS NATURALES	E00	PROCURADURÍA FEDERAL DE PROTECCIÓN AL AMBIENTE	104	CBOR04	CALZADO BORCEGUÍ TIPO II + III PARA MANTENIMIENTO	PAR	30 CM	NEGRO	NO	NO APLICA	2	4
QUERÉTARO	PEDRO ESCOBEDO	38	CONSEJO NACIONAL DE CIENCIA Y TECNOLOGÍA	90K	CENTRO DE INVESTIGACIÓN Y DESARROLLO TECNOLÓGICO EN ELECTROQUÍMICA, S.C.	104	CBOR04	CALZADO BORCEGUÍ TIPO II + III PARA MANTENIMIENTO	PAR	27 CM	NEGRO	NO	NO APLICA	2	2
CHIAPAS	TAPACHULA	38	CONSEJO NACIONAL DE CIENCIA Y TECNOLOGÍA	91E	EL COLEGIO DE LA FRONTERA SUR	104	CBOR04	CALZADO BORCEGUÍ TIPO II + III PARA MANTENIMIENTO	PAR	27 CM	NEGRO	NO	NO APLICA	1	1
VERACRUZ	XALAPA	38	CONSEJO NACIONAL DE CIENCIA Y TECNOLOGÍA	91O	INSTITUTO DE ECOLOGÍA, A.C.	104	CBOR04	CALZADO BORCEGUÍ TIPO II + III PARA MANTENIMIENTO	PAR	26 CM	NEGRO	NO	NO APLICA	2	3
VERACRUZ	XALAPA	38	CONSEJO NACIONAL DE CIENCIA Y TECNOLOGÍA	91O	INSTITUTO DE ECOLOGÍA, A.C.	104	CBOR04	CALZADO BORCEGUÍ TIPO II + III PARA MANTENIMIENTO	PAR	27 CM	NEGRO	NO	NO APLICA	3	5
VERACRUZ	XALAPA	38	CONSEJO NACIONAL DE CIENCIA Y TECNOLOGÍA	91O	INSTITUTO DE ECOLOGÍA, A.C.	104	CBOR04	CALZADO BORCEGUÍ TIPO II + III PARA MANTENIMIENTO	PAR	28 CM	NEGRO	NO	NO APLICA	1	2
VERACRUZ	XALAPA	38	CONSEJO NACIONAL DE CIENCIA Y TECNOLOGÍA	91O	INSTITUTO DE ECOLOGÍA, A.C.	104	CBOR04	CALZADO BORCEGUÍ TIPO II + III PARA MANTENIMIENTO	PAR	29 CM	NEGRO	NO	NO APLICA	2	3
BAJA CALIFORNIA	TIJUANA	48	CULTURA	L6U	COMPAÑÍA OPERADORA DEL CENTRO CULTURAL Y TURÍSTICO DE TIJUANA, S.A. DE C.V.	104	CBOR04	CALZADO BORCEGUÍ TIPO II + III PARA MANTENIMIENTO	PAR	25 CM	NEGRO	NO	NO APLICA	4	6
BAJA CALIFORNIA	TIJUANA	48	CULTURA	L6U	COMPAÑÍA OPERADORA DEL CENTRO CULTURAL Y TURÍSTICO DE TIJUANA, S.A. DE C.V.	104	CBOR04	CALZADO BORCEGUÍ TIPO II + III PARA MANTENIMIENTO	PAR	26 CM	NEGRO	NO	NO APLICA	4	5
BAJA CALIFORNIA	TIJUANA	48	CULTURA	L6U	COMPAÑÍA OPERADORA DEL CENTRO CULTURAL Y TURÍSTICO DE TIJUANA, S.A. DE C.V.	104	CBOR04	CALZADO BORCEGUÍ TIPO II + III PARA MANTENIMIENTO	PAR	27 CM	NEGRO	NO	NO APLICA	7	8
BAJA CALIFORNIA	TIJUANA	48	CULTURA	L6U	COMPAÑÍA OPERADORA DEL CENTRO CULTURAL Y TURÍSTICO DE TIJUANA, S.A. DE C.V.	104	CBOR04	CALZADO BORCEGUÍ TIPO II + III PARA MANTENIMIENTO	PAR	28 CM	NEGRO	NO	NO APLICA	7	9
BAJA CALIFORNIA	TIJUANA	48	CULTURA	L6U	COMPAÑÍA OPERADORA DEL CENTRO CULTURAL Y TURÍSTICO DE TIJUANA, S.A. DE C.V.	104	CBOR04	CALZADO BORCEGUÍ TIPO II + III PARA MANTENIMIENTO	PAR	29 CM	NEGRO	NO	NO APLICA	3	5
BAJA CALIFORNIA	TIJUANA	48	CULTURA	L6U	COMPAÑÍA OPERADORA DEL CENTRO CULTURAL Y TURÍSTICO DE TIJUANA, S.A. DE C.V.	104	CBOR04	CALZADO BORCEGUÍ TIPO II + III PARA MANTENIMIENTO	PAR	30 CM	NEGRO	NO	NO APLICA	2	3
CIUDAD DE MÉXICO	COYOACÁN	48	CULTURA	100	SECRETARÍA DE CULTURA	104	CBOR04	CALZADO BORCEGUÍ TIPO II + III PARA MANTENIMIENTO	PAR	24 CM	NEGRO	NO	NO APLICA	4	4
CIUDAD DE MÉXICO	COYOACÁN	48	CULTURA	100	SECRETARÍA DE CULTURA	104	CBOR04	CALZADO BORCEGUÍ TIPO II + III PARA MANTENIMIENTO	PAR	25 CM	NEGRO	NO	NO APLICA	12	12
CIUDAD DE MÉXICO	COYOACÁN	48	CULTURA	100	SECRETARÍA DE CULTURA	104	CBOR04	CALZADO BORCEGUÍ TIPO II + III PARA MANTENIMIENTO	PAR	26 CM	NEGRO	NO	NO APLICA	30	30
CIUDAD DE MÉXICO	COYOACÁN	48	CULTURA	100	SECRETARÍA DE CULTURA	104	CBOR04	CALZADO BORCEGUÍ TIPO II + III PARA MANTENIMIENTO	PAR	27 CM	NEGRO	NO	NO APLICA	22	22
CIUDAD DE MÉXICO	COYOACÁN	48	CULTURA	100	SECRETARÍA DE CULTURA	104	CBOR04	CALZADO BORCEGUÍ TIPO II + III PARA MANTENIMIENTO	PAR	28 CM	NEGRO	NO	NO APLICA	45	45
CIUDAD DE MÉXICO	COYOACÁN	48	CULTURA	100	SECRETARÍA DE CULTURA	104	CBOR04	CALZADO BORCEGUÍ TIPO II + III PARA MANTENIMIENTO	PAR	29 CM	NEGRO	NO	NO APLICA	10	10
CIUDAD DE MÉXICO	IZTAPALAPA	48	CULTURA	100	SECRETARÍA DE CULTURA	104	CBOR04	CALZADO BORCEGUÍ TIPO II + III PARA MANTENIMIENTO	PAR	26 CM	Negro	NO	NO APLICA	5	5
CIUDAD DE MÉXICO	CUAUHTÉMOC	48	CULTURA	100	SECRETARÍA DE CULTURA	104	CBOR04	CALZADO BORCEGUÍ TIPO II + III PARA MANTENIMIENTO	PAR	28 CM	NEGRO	NO	NO APLICA	2	2
CIUDAD DE MÉXICO	CUAUHTÉMOC	48	CULTURA	100	SECRETARÍA DE CULTURA	104	CBOR04	CALZADO BORCEGUÍ TIPO II + III PARA MANTENIMIENTO	PAR	26 CM	NEGRO	NO	NO APLICA	1	1
CIUDAD DE MÉXICO	CUAUHTÉMOC	48	CULTURA	100	SECRETARÍA DE CULTURA	104	CBOR04	CALZADO BORCEGUÍ TIPO II + III PARA MANTENIMIENTO	PAR	26 CM	NEGRO	NO	NO APLICA	12	12
CIUDAD DE MÉXICO	CUAUHTÉMOC	48	CULTURA	100	SECRETARÍA DE CULTURA	104	CBOR04	CALZADO BORCEGUÍ TIPO II + III PARA MANTENIMIENTO	PAR	27 CM	NEGRO	NO	NO APLICA	12	12
CIUDAD DE MÉXICO	CUAUHTÉMOC	48	CULTURA	100	SECRETARÍA DE CULTURA	104	CBOR04	CALZADO BORCEGUÍ TIPO II + III PARA MANTENIMIENTO	PAR	28 CM	NEGRO	NO	NO APLICA	12	12
CIUDAD DE MÉXICO	CUAUHTÉMOC	48	CULTURA	100	SECRETARÍA DE CULTURA	104	CBOR04	CALZADO BORCEGUÍ TIPO II + III PARA MANTENIMIENTO	PAR	29 CM	NEGRO	NO	NO APLICA	2	2
CIUDAD DE MÉXICO	CUAUHTÉMOC	48	CULTURA	100	SECRETARÍA DE CULTURA	104	CBOR04	CALZADO BORCEGUÍ TIPO II + III PARA MANTENIMIENTO	PAR	30 CM	NEGRO	NO	NO APLICA	2	2
CIUDAD DE MÉXICO	TLALPAN	12	SALUD	NCA	INSTITUTO NACIONAL DE CARDIOLOGÍA IGNACIO CHÁVEZ	104	CBOR04	CALZADO BORCEGUÍ TIPO II + III PARA MANTENIMIENTO	PAR	25 CM	negro	NO	NO APLICA	5	12
CIUDAD DE MÉXICO	TLALPAN	12	SALUD	NCA	INSTITUTO NACIONAL DE CARDIOLOGÍA IGNACIO CHÁVEZ	104	CBOR04	CALZADO BORCEGUÍ TIPO II + III PARA MANTENIMIENTO	PAR	26 CM	negro	NO	NO APLICA	14	36
CIUDAD DE MÉXICO	TLALPAN	12	SALUD	NCA	INSTITUTO NACIONAL DE CARDIOLOGÍA IGNACIO CHÁVEZ	104	CBOR04	CALZADO BORCEGUÍ TIPO II + III PARA MANTENIMIENTO	PAR	27 CM	negro	NO	NO APLICA	24	58
CIUDAD DE MÉXICO	TLALPAN	12	SALUD	NCA	INSTITUTO NACIONAL DE CARDIOLOGÍA IGNACIO CHÁVEZ	104	CBOR04	CALZADO BORCEGUÍ TIPO II + III PARA MANTENIMIENTO	PAR	28 CM	negro	NO	NO APLICA	6	16
CIUDAD DE MÉXICO	TLALPAN	12	SALUD	NCA	INSTITUTO NACIONAL DE CARDIOLOGÍA IGNACIO CHÁVEZ	104	CBOR04	CALZADO BORCEGUÍ TIPO II + III PARA MANTENIMIENTO	PAR	29 CM	negro	NO	NO APLICA	6	14
CIUDAD DE MÉXICO	TLALPAN	12	SALUD	NCD	INSTITUTO NACIONAL DE ENFERMEDADES RESPIRATORIAS ISMAEL COSÍO VILLEGAS	104	CBOR04	CALZADO BORCEGUÍ TIPO II + III PARA MANTENIMIENTO	PAR	24 CM	CAFÉ	NO	NO APLICA	1	3
CIUDAD DE MÉXICO	TLALPAN	12	SALUD	NCD	INSTITUTO NACIONAL DE ENFERMEDADES RESPIRATORIAS ISMAEL COSÍO VILLEGAS	104	CBOR04	CALZADO BORCEGUÍ TIPO II + III PARA MANTENIMIENTO	PAR	25 CM	CAFÉ	NO	NO APLICA	11	28
CIUDAD DE MÉXICO	TLALPAN	12	SALUD	NCD	INSTITUTO NACIONAL DE ENFERMEDADES RESPIRATORIAS ISMAEL COSÍO VILLEGAS	104	CBOR04	CALZADO BORCEGUÍ TIPO II + III PARA MANTENIMIENTO	PAR	26 CM	CAFÉ	NO	NO APLICA	53	133
CIUDAD DE MÉXICO	TLALPAN	12	SALUD	NCD	INSTITUTO NACIONAL DE ENFERMEDADES RESPIRATORIAS ISMAEL COSÍO VILLEGAS	104	CBOR04	CALZADO BORCEGUÍ TIPO II + III PARA MANTENIMIENTO	PAR	27 CM	CAFÉ	NO	NO APLICA	82	205
CIUDAD DE MÉXICO	TLALPAN	12	SALUD	NCD	INSTITUTO NACIONAL DE ENFERMEDADES RESPIRATORIAS ISMAEL COSÍO VILLEGAS	104	CBOR04	CALZADO BORCEGUÍ TIPO II + III PARA MANTENIMIENTO	PAR	28 CM	CAFÉ	NO	NO APLICA	32	80
CIUDAD DE MÉXICO	TLALPAN	12	SALUD	NCD	INSTITUTO NACIONAL DE ENFERMEDADES RESPIRATORIAS ISMAEL COSÍO VILLEGAS	104	CBOR04	CALZADO BORCEGUÍ TIPO II + III PARA MANTENIMIENTO	PAR	29 CM	CAFÉ	NO	NO APLICA	16	40
CIUDAD DE MÉXICO	TLALPAN	12	SALUD	NCD	INSTITUTO NACIONAL DE ENFERMEDADES RESPIRATORIAS ISMAEL COSÍO VILLEGAS	104	CBOR04	CALZADO BORCEGUÍ TIPO II + III PARA MANTENIMIENTO	PAR	30 CM	CAFÉ	NO	NO APLICA	6	15
CIUDAD DE MÉXICO	TLALPAN	12	SALUD	NCD	INSTITUTO NACIONAL DE ENFERMEDADES RESPIRATORIAS ISMAEL COSÍO VILLEGAS	104	CBOR04	CALZADO BORCEGUÍ TIPO II + III PARA MANTENIMIENTO	PAR	31 CM	CAFÉ	NO	NO APLICA	1	3
CIUDAD DE MEXICO	ALVARO OBREGON	12	SALUD	100	SECRETARIA DE SALUD	104	CBOR04	CALZADO BORCEGUÍ TIPO II + III PARA MANTENIMIENTO	PAR	27 CM	NEGRO	NO	NO APLICA	3	12
CIUDAD DE MEXICO	ALVARO OBREGON	12	SALUD	100	SECRETARIA DE SALUD	104	CBOR04	CALZADO BORCEGUÍ TIPO II + III PARA MANTENIMIENTO	PAR	28 CM	NEGRO	NO	NO APLICA	2	2
CIUDAD DE MEXICO	ALVARO OBREGON	12	SALUD	100	SECRETARIA DE SALUD	104	CBOR04	CALZADO BORCEGUÍ TIPO II + III PARA MANTENIMIENTO	PAR	24 CM	NEGRO	NO	NO APLICA	1	1
CIUDAD DE MEXICO	ALVARO OBREGON	12	SALUD	100	SECRETARIA DE SALUD	104	CBOR04	CALZADO BORCEGUÍ TIPO II + III PARA MANTENIMIENTO	PAR	27.5 CM	NEGRO	NO	NO APLICA	1	1
CIUDAD DE MEXICO	TLALPAN	12	SALUD	N00	SERVICIOS DE ATENCION PSIQUIATRICA	104	CBOR04	CALZADO BORCEGUÍ TIPO II + III PARA MANTENIMIENTO	PAR	26.5 CM	CAFE	NO	NO APLICA	7	28
CIUDAD DE MEXICO	TLALPAN	12	SALUD	N00	SERVICIOS DE ATENCION PSIQUIATRICA	104	CBOR04	CALZADO BORCEGUÍ TIPO II + III PARA MANTENIMIENTO	PAR	28 CM	CAFE	NO	NO APLICA	7	23
CIUDAD DE MEXICO	TLALPAN	12	SALUD	N00	SERVICIOS DE ATENCION PSIQUIATRICA	104	CBOR04	CALZADO BORCEGUÍ TIPO II + III PARA MANTENIMIENTO	PAR	27 CM	CAFE	NO	NO APLICA	5	12
CIUDAD DE MEXICO	TLALPAN	12	SALUD	N00	SERVICIOS DE ATENCION PSIQUIATRICA	104	CBOR04	CALZADO BORCEGUÍ TIPO II + III PARA MANTENIMIENTO	PAR	26 CM	CAFE	NO	NO APLICA	4	5
CIUDAD DE MEXICO	TLALPAN	12	SALUD	N00	SERVICIOS DE ATENCION PSIQUIATRICA	104	CBOR04	CALZADO BORCEGUÍ TIPO II + III PARA MANTENIMIENTO	PAR	25 CM	CAFE	NO	NO APLICA	3	3
CIUDAD DE MEXICO	TLALPAN	12	SALUD	N00	SERVICIOS DE ATENCION PSIQUIATRICA	104	CBOR04	CALZADO BORCEGUÍ TIPO II + III PARA MANTENIMIENTO	PAR	27.5 CM	CAFE	NO	NO APLICA	1	1
CIUDAD DE MEXICO	TLALPAN	12	SALUD	N00	SERVICIOS DE ATENCION PSIQUIATRICA	104	CBOR04	CALZADO BORCEGUÍ TIPO II + III PARA MANTENIMIENTO	PAR	28.5 CM	CAFE	NO	NO APLICA	1	1
CIUDAD DE MEXICO	TLALPAN	12	SALUD	N00	SERVICIOS DE ATENCION PSIQUIATRICA	104	CBOR04	CALZADO BORCEGUÍ TIPO II + III PARA MANTENIMIENTO	PAR	29 CM	CAFE	NO	NO APLICA	1	1
CIUDAD DE MEXICO	TLALPAN	12	SALUD	N00	SERVICIOS DE ATENCION PSIQUIATRICA	104	CBOR04	CALZADO BORCEGUÍ TIPO II + III PARA MANTENIMIENTO	PAR	25.5 CM	CAFE	NO	NO APLICA	1	1
CIUDAD DE MEXICO	TLALPAN	12	SALUD	N00	SERVICIOS DE ATENCION PSIQUIATRICA	104	CBOR04	CALZADO BORCEGUÍ TIPO II + III PARA MANTENIMIENTO	PAR	24.5 CM	CAFE	NO	NO APLICA	1	1
CIUDAD DE MEXICO	CUAUHTEMOC	4	GOBERNACION	100	SECRETARIA DE GOBERNACION	105	CBOR05	CALZADO BORCEGUÍ TIPO III DIELÉCTRICO	PAR	27 CM	NEGRO	NO	NO APLICA	2	2
CIUDAD DE MEXICO	CUAUHTEMOC	5	RELACIONES EXTERIORES	100	SECRETARIA DE RELACIONES EXTERIORES	105	CBOR05	CALZADO BORCEGUÍ TIPO III DIELÉCTRICO	PAR	25 CM	NEGRO	NO	NO APLICA	1	2
CIUDAD DE MEXICO	CUAUHTEMOC	5	RELACIONES EXTERIORES	100	SECRETARIA DE RELACIONES EXTERIORES	105	CBOR05	CALZADO BORCEGUÍ TIPO III DIELÉCTRICO	PAR	27 CM	NEGRO	NO	NO APLICA	1	2
CIUDAD DE MÉXICO	MIGUEL HIDALGO	7	DEFENSA NACIONAL	HXA	INSTITUTO DE SEGURIDAD SOCIAL PARA LAS FUERZAS ARMADAS MEXICANAS	105	CBOR05	CALZADO BORCEGUÍ TIPO III DIELÉCTRICO	PAR	24 CM	NEGRO	NO	NO APLICA	3	3
CIUDAD DE MÉXICO	MIGUEL HIDALGO	7	DEFENSA NACIONAL	HXA	INSTITUTO DE SEGURIDAD SOCIAL PARA LAS FUERZAS ARMADAS MEXICANAS	105	CBOR05	CALZADO BORCEGUÍ TIPO III DIELÉCTRICO	PAR	25 CM	NEGRO	NO	NO APLICA	8	8
CIUDAD DE MÉXICO	MIGUEL HIDALGO	7	DEFENSA NACIONAL	HXA	INSTITUTO DE SEGURIDAD SOCIAL PARA LAS FUERZAS ARMADAS MEXICANAS	105	CBOR05	CALZADO BORCEGUÍ TIPO III DIELÉCTRICO	PAR	26 CM	NEGRO	NO	NO APLICA	17	17
CIUDAD DE MÉXICO	MIGUEL HIDALGO	7	DEFENSA NACIONAL	HXA	INSTITUTO DE SEGURIDAD SOCIAL PARA LAS FUERZAS ARMADAS MEXICANAS	105	CBOR05	CALZADO BORCEGUÍ TIPO III DIELÉCTRICO	PAR	27 CM	NEGRO	NO	NO APLICA	16	16
CIUDAD DE MÉXICO	MIGUEL HIDALGO	7	DEFENSA NACIONAL	HXA	INSTITUTO DE SEGURIDAD SOCIAL PARA LAS FUERZAS ARMADAS MEXICANAS	105	CBOR05	CALZADO BORCEGUÍ TIPO III DIELÉCTRICO	PAR	28 CM	NEGRO	NO	NO APLICA	13	13

CIUDAD DE MÉXICO	MIGUEL HIDALGO	7	DEFENSA NACIONAL	HXA	INSTITUTO DE SEGURIDAD SOCIAL PARA LAS FUERZAS ARMADAS MEXICANAS	105	CBOR05	CALZADO BORCEGUÍ TIPO III DIELÉCTRICO	PAR	29 CM	NEGRO	NO	NO APLICA	5	5
CIUDAD DE MEXICO	TLALPAN	11	EDUCACION PUBLICA	A00	UNIVERSIDAD PEDAGOGICA NACIONAL	105	CBOR05	CALZADO BORCEGUI TIPO III DIELECTRICO	PAR	25 CM	NEGRO	NO	NO APLICA	17	18
CIUDAD DE MEXICO	TLALPAN	11	EDUCACION PUBLICA	A00	UNIVERSIDAD PEDAGOGICA NACIONAL	105	CBOR05	CALZADO BORCEGUI TIPO III DIELECTRICO	PAR	26 CM	NEGRO	NO	NO APLICA	35	36
CIUDAD DE MEXICO	TLALPAN	11	EDUCACION PUBLICA	A00	UNIVERSIDAD PEDAGOGICA NACIONAL	105	CBOR05	CALZADO BORCEGUI TIPO III DIELECTRICO	PAR	26.5 CM	NEGRO	NO	NO APLICA	7	8
CIUDAD DE MEXICO	TLALPAN	11	EDUCACION PUBLICA	A00	UNIVERSIDAD PEDAGOGICA NACIONAL	105	CBOR05	CALZADO BORCEGUI TIPO III DIELECTRICO	PAR	27 CM	NEGRO	NO	NO APLICA	34	35
CIUDAD DE MEXICO	TLALPAN	11	EDUCACION PUBLICA	A00	UNIVERSIDAD PEDAGOGICA NACIONAL	105	CBOR05	CALZADO BORCEGUI TIPO III DIELECTRICO	PAR	27.5 CM	NEGRO	NO	NO APLICA	4	5
CIUDAD DE MEXICO	TLALPAN	11	EDUCACION PUBLICA	A00	UNIVERSIDAD PEDAGOGICA NACIONAL	105	CBOR05	CALZADO BORCEGUI TIPO III DIELECTRICO	PAR	28 CM	NEGRO	NO	NO APLICA	14	15
CIUDAD DE MEXICO	TLALPAN	11	EDUCACION PUBLICA	A00	UNIVERSIDAD PEDAGOGICA NACIONAL	105	CBOR05	CALZADO BORCEGUI TIPO III DIELECTRICO	PAR	28.5 CM	NEGRO	NO	NO APLICA	3	4
CIUDAD DE MEXICO	TLALPAN	11	EDUCACION PUBLICA	A00	UNIVERSIDAD PEDAGOGICA NACIONAL	105	CBOR05	CALZADO BORCEGUI TIPO III DIELECTRICO	PAR	29 CM	NEGRO	NO	NO APLICA	2	3
CIUDAD DE MEXICO	TLALPAN	11	EDUCACION PUBLICA	A00	UNIVERSIDAD PEDAGOGICA NACIONAL	105	CBOR05	CALZADO BORCEGUI TIPO III DIELECTRICO	PAR	29.5 CM	NEGRO	NO	NO APLICA	2	3
CIUDAD DE MEXICO	TLALPAN	11	EDUCACION PUBLICA	A00	UNIVERSIDAD PEDAGOGICA NACIONAL	105	CBOR05	CALZADO BORCEGUI TIPO III DIELECTRICO	PAR	30 CM	NEGRO	NO	NO APLICA	4	5
CIUDAD DE MEXICO	MIGUEL HIDALGO	11	EDUCACION PUBLICA	B01	XE-IPN CANAL 11	105	CBOR05	CALZADO BORCEGUI TIPO III DIELECTRICO	PAR	25 CM	CAFE	NO	NO APLICA	1	2
CIUDAD DE MEXICO	MIGUEL HIDALGO	11	EDUCACION PUBLICA	B01	XE-IPN CANAL 11	105	CBOR05	CALZADO BORCEGUI TIPO III DIELECTRICO	PAR	26 CM	CAFE	NO	NO APLICA	1	2
CIUDAD DE MEXICO	MIGUEL HIDALGO	11	EDUCACION PUBLICA	B01	XE-IPN CANAL 11	105	CBOR05	CALZADO BORCEGUI TIPO III DIELECTRICO	PAR	27 CM	CAFE	NO	NO APLICA	10	11
CIUDAD DE MEXICO	MIGUEL HIDALGO	11	EDUCACION PUBLICA	B01	XE-IPN CANAL 11	105	CBOR05	CALZADO BORCEGUI TIPO III DIELECTRICO	PAR	28 CM	CAFE	NO	NO APLICA	10	11
CIUDAD DE MEXICO	MIGUEL HIDALGO	11	EDUCACION PUBLICA	B01	XE-IPN CANAL 11	105	CBOR05	CALZADO BORCEGUI TIPO III DIELECTRICO	PAR	29 CM	CAFE	NO	NO APLICA	1	2
CIUDAD DE MEXICO	MIGUEL HIDALGO	11	EDUCACION PUBLICA	B01	XE-IPN CANAL 11	105	CBOR05	CALZADO BORCEGUI TIPO III DIELECTRICO	PAR	31 CM	NEGRO	NO	NO APLICA	1	1
CIUDAD DE MEXICO	MIGUEL HIDALGO	11	EDUCACION PUBLICA	B01	XE-IPN CANAL 11	105	CBOR05	CALZADO BORCEGUI TIPO III DIELECTRICO	PAR	30 CM	NEGRO	NO	NO APLICA	2	4
CIUDAD DE MEXICO	MIGUEL HIDALGO	11	EDUCACION PUBLICA	B01	XE-IPN CANAL 11	105	CBOR05	CALZADO BORCEGUI TIPO III DIELECTRICO	PAR	29 CM	NEGRO	NO	NO APLICA	7	15
CIUDAD DE MEXICO	MIGUEL HIDALGO	11	EDUCACION PUBLICA	B01	XE-IPN CANAL 11	105	CBOR05	CALZADO BORCEGUI TIPO III DIELECTRICO	PAR	28 CM	NEGRO	NO	NO APLICA	12	26
CIUDAD DE MEXICO	MIGUEL HIDALGO	11	EDUCACION PUBLICA	B01	XE-IPN CANAL 11	105	CBOR05	CALZADO BORCEGUI TIPO III DIELECTRICO	PAR	27 CM	NEGRO	NO	NO APLICA	7	15
CIUDAD DE MEXICO	MIGUEL HIDALGO	11	EDUCACION PUBLICA	B01	XE-IPN CANAL 11	105	CBOR05	CALZADO BORCEGUI TIPO III DIELECTRICO	PAR	26 CM	NEGRO	NO	NO APLICA	3	7
CIUDAD DE MEXICO	ALVARO OBREGON	6	HACIENDA Y CREDITO PUBLICO	B00	COMISION NACIONAL BANCARIA Y DE VALORES	105	CBOR05	CALZADO BORCEGUI TIPO III DIELECTRICO	PAR	29 CM	negro	NO	NO APLICA	2	2
CIUDAD DE MEXICO	ALVARO OBREGON	6	HACIENDA Y CREDITO PUBLICO	B00	COMISION NACIONAL BANCARIA Y DE VALORES	105	CBOR05	CALZADO BORCEGUI TIPO III DIELECTRICO	PAR	28 CM	negro	NO	NO APLICA	1	1
CIUDAD DE MEXICO	ALVARO OBREGON	6	HACIENDA Y CREDITO PUBLICO	B00	COMISION NACIONAL BANCARIA Y DE VALORES	105	CBOR05	CALZADO BORCEGUI TIPO III DIELECTRICO	PAR	27 CM	negro	NO	NO APLICA	1	1
CIUDAD DE MEXICO	ALVARO OBREGON	6	HACIENDA Y CREDITO PUBLICO	B00	COMISION NACIONAL BANCARIA Y DE VALORES	105	CBOR05	CALZADO BORCEGUI TIPO III DIELECTRICO	PAR	26 CM	negro	NO	NO APLICA	1	1
CIUDAD DE MÉXICO	ÁLVARO OBREGÓN	11	EDUCACIÓN PÚBLICA	L6J	COMISION NACIONAL DE LIBROS DE TEXTO GRATUITOS	105	CBOR05	CALZADO BORCEGUÍ TIPO III DIELÉCTRICO	PAR	23 CM	NEGRO	NO	NO APLICA	2	2
CIUDAD DE MÉXICO	ÁLVARO OBREGÓN	11	EDUCACIÓN PÚBLICA	L6J	COMISION NACIONAL DE LIBROS DE TEXTO GRATUITOS	105	CBOR05	CALZADO BORCEGUÍ TIPO III DIELÉCTRICO	PAR	24 CM	NEGRO	NO	NO APLICA	18	20
CIUDAD DE MÉXICO	ÁLVARO OBREGÓN	11	EDUCACIÓN PÚBLICA	L6J	COMISION NACIONAL DE LIBROS DE TEXTO GRATUITOS	105	CBOR05	CALZADO BORCEGUÍ TIPO III DIELÉCTRICO	PAR	25 CM	NEGRO	NO	NO APLICA	34	36
CIUDAD DE MÉXICO	ÁLVARO OBREGÓN	11	EDUCACIÓN PÚBLICA	L6J	COMISION NACIONAL DE LIBROS DE TEXTO GRATUITOS	105	CBOR05	CALZADO BORCEGUÍ TIPO III DIELÉCTRICO	PAR	26 CM	NEGRO	NO	NO APLICA	66	68
CIUDAD DE MÉXICO	ÁLVARO OBREGÓN	11	EDUCACIÓN PÚBLICA	L6J	COMISION NACIONAL DE LIBROS DE TEXTO GRATUITOS	105	CBOR05	CALZADO BORCEGUÍ TIPO III DIELÉCTRICO	PAR	27 CM	NEGRO	NO	NO APLICA	118	122
CIUDAD DE MÉXICO	ÁLVARO OBREGÓN	11	EDUCACIÓN PÚBLICA	L6J	COMISION NACIONAL DE LIBROS DE TEXTO GRATUITOS	105	CBOR05	CALZADO BORCEGUÍ TIPO III DIELÉCTRICO	PAR	28 CM	NEGRO	NO	NO APLICA	88	92
CIUDAD DE MÉXICO	ÁLVARO OBREGÓN	11	EDUCACIÓN PÚBLICA	L6J	COMISION NACIONAL DE LIBROS DE TEXTO GRATUITOS	105	CBOR05	CALZADO BORCEGUÍ TIPO III DIELÉCTRICO	PAR	29 CM	NEGRO	NO	NO APLICA	48	52
QUERÉTARO	QUERÉTARO	11	EDUCACIÓN PÚBLICA	L4J	CENTRO DE INVESTIGACIÓN Y DE ESTUDIOS AVANZADOS DEL INSTITUTO POLITÉCNICO NACIONAL	105	CBOR05	CALZADO BORCEGUÍ TIPO III DIELÉCTRICO	PAR	25 CM	NEGRO	NO	NO APLICA	2	2
QUERÉTARO	QUERÉTARO	11	EDUCACIÓN PÚBLICA	L4J	CENTRO DE INVESTIGACIÓN Y DE ESTUDIOS AVANZADOS DEL INSTITUTO POLITÉCNICO NACIONAL	105	CBOR05	CALZADO BORCEGUÍ TIPO III DIELÉCTRICO	PAR	26 CM	NEGRO	NO	NO APLICA	2	2
QUERÉTARO	QUERÉTARO	11	EDUCACIÓN PÚBLICA	L4J	CENTRO DE INVESTIGACIÓN Y DE ESTUDIOS AVANZADOS DEL INSTITUTO POLITÉCNICO NACIONAL	105	CBOR05	CALZADO BORCEGUÍ TIPO III DIELÉCTRICO	PAR	27 CM	NEGRO	NO	NO APLICA	2	2
YUCATÁN	MÉRIDA	11	EDUCACIÓN PÚBLICA	L4J	CENTRO DE INVESTIGACIÓN Y DE ESTUDIOS AVANZADOS DEL INSTITUTO POLITÉCNICO NACIONAL	105	CBOR05	CALZADO BORCEGUÍ TIPO III DIELÉCTRICO	PAR	25 CM	NEGRO	NO	NO APLICA	3	5
YUCATÁN	MÉRIDA	11	EDUCACIÓN PÚBLICA	L4J	CENTRO DE INVESTIGACIÓN Y DE ESTUDIOS AVANZADOS DEL INSTITUTO POLITÉCNICO NACIONAL	105	CBOR05	CALZADO BORCEGUÍ TIPO III DIELÉCTRICO	PAR	26 CM	NEGRO	NO	NO APLICA	5	8
YUCATÁN	MÉRIDA	11	EDUCACIÓN PÚBLICA	L4J	CENTRO DE INVESTIGACIÓN Y DE ESTUDIOS AVANZADOS DEL INSTITUTO POLITÉCNICO NACIONAL	105	CBOR05	CALZADO BORCEGUÍ TIPO III DIELÉCTRICO	PAR	27 CM	NEGRO	NO	NO APLICA	7	10
YUCATÁN	MÉRIDA	11	EDUCACIÓN PÚBLICA	L4J	CENTRO DE INVESTIGACIÓN Y DE ESTUDIOS AVANZADOS DEL INSTITUTO POLITÉCNICO NACIONAL	105	CBOR05	CALZADO BORCEGUÍ TIPO III DIELÉCTRICO	PAR	28 CM	NEGRO	NO	NO APLICA	7	9
YUCATÁN	MÉRIDA	11	EDUCACIÓN PÚBLICA	L4J	CENTRO DE INVESTIGACIÓN Y DE ESTUDIOS AVANZADOS DEL INSTITUTO POLITÉCNICO NACIONAL	105	CBOR05	CALZADO BORCEGUÍ TIPO III DIELÉCTRICO	PAR	29 CM	NEGRO	NO	NO APLICA	2	4
CIUDAD DE MÉXICO	CUAUHTÉMOC	25	PREVISIONES Y APORTACIONES PARA LOS SISTEMAS DE EDUCACIÓN BÁSICA, NORMAL, TECNOLÓGICA Y DE ADULTOS	C00	AUTORIDAD EDUCATIVA FEDERAL EN LA CIUDAD DE MÉXICO	105	CBOR05	CALZADO BORCEGUÍ TIPO III DIELÉCTRICO	PAR	25 CM	NEGRO	NO	NO APLICA	2	3
CIUDAD DE MÉXICO	CUAUHTÉMOC	25	PREVISIONES Y APORTACIONES PARA LOS SISTEMAS DE EDUCACIÓN BÁSICA, NORMAL, TECNOLÓGICA Y DE ADULTOS	C00	AUTORIDAD EDUCATIVA FEDERAL EN LA CIUDAD DE MÉXICO	105	CBOR05	CALZADO BORCEGUÍ TIPO III DIELÉCTRICO	PAR	26 CM	NEGRO	NO	NO APLICA	3	7
CIUDAD DE MÉXICO	CUAUHTÉMOC	25	PREVISIONES Y APORTACIONES PARA LOS SISTEMAS DE EDUCACIÓN BÁSICA, NORMAL, TECNOLÓGICA Y DE ADULTOS	C00	AUTORIDAD EDUCATIVA FEDERAL EN LA CIUDAD DE MÉXICO	105	CBOR05	CALZADO BORCEGUÍ TIPO III DIELÉCTRICO	PAR	27 CM	NEGRO	NO	NO APLICA	5	12
CIUDAD DE MÉXICO	CUAUHTÉMOC	25	PREVISIONES Y APORTACIONES PARA LOS SISTEMAS DE EDUCACIÓN BÁSICA, NORMAL, TECNOLÓGICA Y DE ADULTOS	C00	AUTORIDAD EDUCATIVA FEDERAL EN LA CIUDAD DE MÉXICO	105	CBOR05	CALZADO BORCEGUÍ TIPO III DIELÉCTRICO	PAR	28 CM	NEGRO	NO	NO APLICA	2	4
CIUDAD DE MÉXICO	CUAUHTÉMOC	25	PREVISIONES Y APORTACIONES PARA LOS SISTEMAS DE EDUCACIÓN BÁSICA, NORMAL, TECNOLÓGICA Y DE ADULTOS	C00	AUTORIDAD EDUCATIVA FEDERAL EN LA CIUDAD DE MÉXICO	105	CBOR05	CALZADO BORCEGUÍ TIPO III DIELÉCTRICO	PAR	29 CM	NEGRO	NO	NO APLICA	2	3
QUERETARO	EL MARQUES	10	ECONOMIA	K2H	CENTRO NACIONAL DE METROLOGIA	105	CBOR05	CALZADO BORCEGUI TIPO III DIELECTRICO	PAR	23 CM	NEGRO	NO	NO APLICA	2	2
QUERETARO	EL MARQUES	10	ECONOMIA	K2H	CENTRO NACIONAL DE METROLOGIA	105	CBOR05	CALZADO BORCEGUI TIPO III DIELECTRICO	PAR	24 CM	NEGRO	NO	NO APLICA	1	1
QUERETARO	EL MARQUES	10	ECONOMIA	K2H	CENTRO NACIONAL DE METROLOGIA	105	CBOR05	CALZADO BORCEGUI TIPO III DIELECTRICO	PAR	25 CM	NEGRO	NO	NO APLICA	4	4
QUERETARO	EL MARQUES	10	ECONOMIA	K2H	CENTRO NACIONAL DE METROLOGIA	105	CBOR05	CALZADO BORCEGUI TIPO III DIELECTRICO	PAR	26 CM	NEGRO	NO	NO APLICA	1	1
QUERETARO	EL MARQUES	10	ECONOMIA	K2H	CENTRO NACIONAL DE METROLOGIA	105	CBOR05	CALZADO BORCEGUI TIPO III DIELECTRICO	PAR	27 CM	NEGRO	NO	NO APLICA	7	7
QUERETARO	EL MARQUES	10	ECONOMIA	K2H	CENTRO NACIONAL DE METROLOGIA	105	CBOR05	CALZADO BORCEGUI TIPO III DIELECTRICO	PAR	28 CM	NEGRO	NO	NO APLICA	8	8
QUERETARO	EL MARQUES	10	ECONOMIA	K2H	CENTRO NACIONAL DE METROLOGIA	105	CBOR05	CALZADO BORCEGUI TIPO III DIELECTRICO	PAR	29 CM	NEGRO	NO	NO APLICA	8	8
QUERETARO	EL MARQUES	10	ECONOMIA	K2H	CENTRO NACIONAL DE METROLOGIA	105	CBOR05	CALZADO BORCEGUI TIPO III DIELECTRICO	PAR	30 CM	NEGRO	NO	NO APLICA	2	2
QUERETARO	EL MARQUES	10	ECONOMIA	K2H	CENTRO NACIONAL DE METROLOGIA	105	CBOR05	CALZADO BORCEGUI TIPO III DIELECTRICO	PAR	31 CM	NEGRO	NO	NO APLICA	1	1
CHIHUAHUA	CHIHUAHUA	10	ECONOMIA	LAU	SERVICIO GEOLOGICO MEXICANO	105	CBOR05	CALZADO BORCEGUI TIPO III DIELECTRICO	PAR	23 CM	NEGRO	NO	NO APLICA	4	5
CHIHUAHUA	CHIHUAHUA	10	ECONOMIA	LAU	SERVICIO GEOLOGICO MEXICANO	105	CBOR05	CALZADO BORCEGUI TIPO III DIELECTRICO	PAR	24 CM	NEGRO	NO	NO APLICA	3	4
CHIHUAHUA	CHIHUAHUA	10	ECONOMIA	LAU	SERVICIO GEOLOGICO MEXICANO	105	CBOR05	CALZADO BORCEGUI TIPO III DIELECTRICO	PAR	25 CM	NEGRO	NO	NO APLICA	4	5
CHIHUAHUA	CHIHUAHUA	10	ECONOMIA	LAU	SERVICIO GEOLOGICO MEXICANO	105	CBOR05	CALZADO BORCEGUI TIPO III DIELECTRICO	PAR	26 CM	NEGRO	NO	NO APLICA	1	2
CHIHUAHUA	CHIHUAHUA	10	ECONOMIA	LAU	SERVICIO GEOLOGICO MEXICANO	105	CBOR05	CALZADO BORCEGUI TIPO III DIELECTRICO	PAR	27 CM	NEGRO	NO	NO APLICA	3	4
CHIHUAHUA	CHIHUAHUA	10	ECONOMIA	LAU	SERVICIO GEOLOGICO MEXICANO	105	CBOR05	CALZADO BORCEGUI TIPO III DIELECTRICO	PAR	28 CM	NEGRO	NO	NO APLICA	10	12
CHIHUAHUA	CHIHUAHUA	10	ECONOMIA	LAU	SERVICIO GEOLOGICO MEXICANO	105	CBOR05	CALZADO BORCEGUI TIPO III DIELECTRICO	PAR	29 CM	NEGRO	NO	NO APLICA	6	7
CHIHUAHUA	CHIHUAHUA	10	ECONOMIA	LAU	SERVICIO GEOLOGICO MEXICANO	105	CBOR05	CALZADO BORCEGUI TIPO III DIELECTRICO	PAR	30 CM	NEGRO	NO	NO APLICA	3	4
CHIHUAHUA	CHIHUAHUA	10	ECONOMIA	LAU	SERVICIO GEOLOGICO MEXICANO	105	CBOR05	CALZADO BORCEGUI TIPO III DIELECTRICO	PAR	32 CM	NEGRO	NO	NO APLICA	1	2
CHIHUAHUA	CHIHUAHUA	10	ECONOMIA	LAU	SERVICIO GEOLOGICO MEXICANO	105	CBOR05	CALZADO BORCEGUI TIPO III DIELECTRICO	PAR	23 CM	NEGRO	NO	NO APLICA	1	2
CHIHUAHUA	CHIHUAHUA	10	ECONOMIA	LAU	SERVICIO GEOLOGICO MEXICANO	105	CBOR05	CALZADO BORCEGUI TIPO III DIELECTRICO	PAR	24 CM	NEGRO	NO	NO APLICA	1	2
CHIHUAHUA	CHIHUAHUA	10	ECONOMIA	LAU	SERVICIO GEOLOGICO MEXICANO	105	CBOR05	CALZADO BORCEGUI TIPO III DIELECTRICO	PAR	25 CM	NEGRO	NO	NO APLICA	4	5
CHIHUAHUA	CHIHUAHUA	10	ECONOMIA	LAU	SERVICIO GEOLOGICO MEXICANO	105	CBOR05	CALZADO BORCEGUI TIPO III DIELECTRICO	PAR	26 CM	NEGRO	NO	NO APLICA	8	9
CHIHUAHUA	CHIHUAHUA	10	ECONOMIA	LAU	SERVICIO GEOLOGICO MEXICANO	105	CBOR05	CALZADO BORCEGUI TIPO III DIELECTRICO	PAR	27 CM	NEGRO	NO	NO APLICA	30	33
CHIHUAHUA	CHIHUAHUA	10	ECONOMIA	LAU	SERVICIO GEOLOGICO MEXICANO	105	CBOR05	CALZADO BORCEGUI TIPO III DIELECTRICO	PAR	28 CM	NEGRO	NO	NO APLICA	30	33
CHIHUAHUA	CHIHUAHUA	10	ECONOMIA	LAU	SERVICIO GEOLOGICO MEXICANO	105	CBOR05	CALZADO BORCEGUI TIPO III DIELECTRICO	PAR	29 CM	NEGRO	NO	NO APLICA	13	14
CHIHUAHUA	CHIHUAHUA	10	ECONOMIA	LAU	SERVICIO GEOLOGICO MEXICANO	105	CBOR05	CALZADO BORCEGUI TIPO III DIELECTRICO	PAR	30 CM	NEGRO	NO	NO APLICA	3	4
CHIHUAHUA	CHIHUAHUA	10	ECONOMIA	LAU	SERVICIO GEOLOGICO MEXICANO	105	CBOR05	CALZADO BORCEGUI TIPO III DIELECTRICO	PAR	31 CM	NEGRO	NO	NO APLICA	1	2
OAXACA	SAN PABLO ETLA	10	ECONOMIA	LAU	SERVICIO GEOLOGICO MEXICANO	105	CBOR05	CALZADO BORCEGUI TIPO III DIELECTRICO	PAR	23 CM	NEGRO	NO	NO APLICA	1	2
OAXACA	SAN PABLO ETLA	10	ECONOMIA	LAU	SERVICIO GEOLOGICO MEXICANO	105	CBOR05	CALZADO BORCEGUI TIPO III DIELECTRICO	PAR	24 CM	NEGRO	NO	NO APLICA	9	10
OAXACA	SAN PABLO ETLA	10	ECONOMIA	LAU	SERVICIO GEOLOGICO MEXICANO	105	CBOR05	CALZADO BORCEGUI TIPO III DIELECTRICO	PAR	25 CM	NEGRO	NO	NO APLICA	3	4
OAXACA	SAN PABLO ETLA	10	ECONOMIA	LAU	SERVICIO GEOLOGICO MEXICANO	105	CBOR05	CALZADO BORCEGUI TIPO III DIELECTRICO	PAR	26 CM	NEGRO	NO	NO APLICA	12	13
OAXACA	SAN PABLO ETLA	10	ECONOMIA	LAU	SERVICIO GEOLOGICO MEXICANO	105	CBOR05	CALZADO BORCEGUI TIPO III DIELECTRICO	PAR	27 CM	NEGRO	NO	NO APLICA	14	15
OAXACA	SAN PABLO ETLA	10	ECONOMIA	LAU	SERVICIO GEOLOGICO MEXICANO	105	CBOR05	CALZADO BORCEGUI TIPO III DIELECTRICO	PAR	28 CM	NEGRO	NO	NO APLICA	7	8
OAXACA	SAN PABLO ETLA	10	ECONOMIA	LAU	SERVICIO GEOLOGICO MEXICANO	105	CBOR05	CALZADO BORCEGUI TIPO III DIELECTRICO	PAR	29 CM	NEGRO	NO	NO APLICA	2	3
OAXACA	SAN PABLO ETLA	10	ECONOMIA	LAU	SERVICIO GEOLOGICO MEXICANO	105	CBOR05	CALZADO BORCEGUI TIPO III DIELECTRICO	PAR	25 CM	NEGRO	NO	NO APLICA	1	2
OAXACA	SAN PABLO ETLA	10	ECONOMIA	LAU	SERVICIO GEOLOGICO MEXICANO	105	CBOR05	CALZADO BORCEGUI TIPO III DIELECTRICO	PAR	26 CM	NEGRO	NO	NO APLICA	6	7
OAXACA	SAN PABLO ETLA	10	ECONOMIA	LAU	SERVICIO GEOLOGICO MEXICANO	105	CBOR05	CALZADO BORCEGUI TIPO III DIELECTRICO	PAR	27 CM	NEGRO	NO	NO APLICA	8	9
OAXACA	SAN PABLO ETLA	10	ECONOMIA	LAU	SERVICIO GEOLOGICO MEXICANO	105	CBOR05	CALZADO BORCEGUI TIPO III DIELECTRICO	PAR	28 CM	NEGRO	NO	NO APLICA	6	7
OAXACA	SAN PABLO ETLA	10	ECONOMIA	LAU	SERVICIO GEOLOGICO MEXICANO	105	CBOR05	CALZADO BORCEGUI TIPO III DIELECTRICO	PAR	30 CM	NEGRO	NO	NO APLICA	2	3
SAN LUIS POTOSI	SAN LUIS POTOSI	10	ECONOMIA	LAU	SERVICIO GEOLOGICO MEXICANO	105	CBOR05	CALZADO BORCEGUI TIPO III DIELECTRICO	PAR	24 CM	NEGRO	NO	NO APLICA	5	6
SAN LUIS POTOSI	SAN LUIS POTOSI	10	ECONOMIA	LAU	SERVICIO GEOLOGICO MEXICANO	105	CBOR05	CALZADO BORCEGUI TIPO III DIELECTRICO	PAR	25 CM	NEGRO	NO	NO APLICA	3	4
SAN LUIS POTOSI	SAN LUIS POTOSI	10	ECONOMIA	LAU	SERVICIO GEOLOGICO MEXICANO	105	CBOR05	CALZADO BORCEGUI TIPO III DIELECTRICO	PAR	26 CM	NEGRO	NO	NO APLICA	7	8
SAN LUIS POTOSI	SAN LUIS POTOSI	10	ECONOMIA	LAU	SERVICIO GEOLOGICO MEXICANO	105	CBOR05	CALZADO BORCEGUI TIPO III DIELECTRICO	PAR	27 CM	NEGRO	NO	NO APLICA	8	9
SAN LUIS POTOSI	SAN LUIS POTOSI	10	ECONOMIA	LAU	SERVICIO GEOLOGICO MEXICANO	105	CBOR05	CALZADO BORCEGUI TIPO III DIELECTRICO	PAR	28 CM	NEGRO	NO	NO APLICA	12	13
SAN LUIS POTOSI	SAN LUIS POTOSI	10	ECONOMIA	LAU	SERVICIO GEOLOGICO MEXICANO	105	CBOR05	CALZADO BORCEGUI TIPO III DIELECTRICO	PAR	29 CM	NEGRO	NO	NO APLICA	5	6
SAN LUIS POTOSI	SAN LUIS POTOSI	10	ECONOMIA	LAU	SERVICIO GEOLOGICO MEXICANO	105	CBOR05	CALZADO BORCEGUI TIPO III DIELECTRICO	PAR	30 CM	NEGRO	NO	NO APLICA	2	3
DURANGO	DURANGO	10	ECONOMIA	LAU	SERVICIO GEOLOGICO MEXICANO	105	CBOR05	CALZADO BORCEGUI TIPO III DIELECTRICO	PAR	24 CM	NEGRO	NO	NO APLICA	3	4
DURANGO	DURANGO	10	ECONOMIA	LAU	SERVICIO GEOLOGICO MEXICANO	105	CBOR05	CALZADO BORCEGUI TIPO III DIELECTRICO	PAR	25 CM	NEGRO	NO	NO APLICA	1	2
DURANGO	DURANGO	10	ECONOMIA	LAU	SERVICIO GEOLOGICO MEXICANO	105	CBOR05	CALZADO BORCEGUI TIPO III DIELECTRICO	PAR	26 CM	NEGRO	NO	NO APLICA	14	15
DURANGO	DURANGO	10	ECONOMIA	LAU	SERVICIO GEOLOGICO MEXICANO	105	CBOR05	CALZADO BORCEGUI TIPO III DIELECTRICO	PAR	27 CM	NEGRO	NO	NO APLICA	18	19
DURANGO	DURANGO	10	ECONOMIA	LAU	SERVICIO GEOLOGICO MEXICANO	105	CBOR05	CALZADO BORCEGUI TIPO III DIELECTRICO	PAR	28 CM	NEGRO	NO	NO APLICA	17	18
DURANGO	DURANGO	10	ECONOMIA	LAU	SERVICIO GEOLOGICO MEXICANO	105	CBOR05	CALZADO BORCEGUI TIPO III DIELECTRICO	PAR	29 CM	NEGRO	NO	NO APLICA	6	7
DURANGO	DURANGO	10	ECONOMIA	LAU	SERVICIO GEOLOGICO MEXICANO	105	CBOR05	CALZADO BORCEGUI TIPO III DIELECTRICO	PAR	30 CM	NEGRO	NO	NO APLICA	1	2
JALISCO	GUADALAJARA	10	ECONOMIA	LAU	SERVICIO GEOLOGICO MEXICANO	105	CBOR05	CALZADO BORCEGUI TIPO III DIELECTRICO	PAR	23 CM	NEGRO	NO	NO APLICA	1	2
JALISCO	GUADALAJARA	10	ECONOMIA	LAU	SERVICIO GEOLOGICO MEXICANO	105	CBOR05	CALZADO BORCEGUI TIPO III DIELECTRICO	PAR	25 CM	NEGRO	NO	NO APLICA	1	2
JALISCO	GUADALAJARA	10	ECONOMIA	LAU	SERVICIO GEOLOGICO MEXICANO	105	CBOR05	CALZADO BORCEGUI TIPO III DIELECTRICO	PAR	26 CM	NEGRO	NO	NO APLICA	4	5
JALISCO	GUADALAJARA	10	ECONOMIA	LAU	SERVICIO GEOLOGICO MEXICANO	105	CBOR05	CALZADO BORCEGUI TIPO III DIELECTRICO	PAR	27 CM	NEGRO	NO	NO APLICA	15	16
JALISCO	GUADALAJARA	10	ECONOMIA	LAU	SERVICIO GEOLOGICO MEXICANO	105	CBOR05	CALZADO BORCEGUI TIPO III DIELECTRICO	PAR	28 CM	NEGRO	NO	NO APLICA	9	10
JALISCO	GUADALAJARA	10	ECONOMIA	LAU	SERVICIO GEOLOGICO MEXICANO	105	CBOR05	CALZADO BORCEGUI TIPO III DIELECTRICO	PAR	29 CM	NEGRO	NO	NO APLICA	1	2
JALISCO	GUADALAJARA	10	ECONOMIA	LAU	SERVICIO GEOLOGICO MEXICANO	105	CBOR05	CALZADO BORCEGUI TIPO III DIELECTRICO	PAR	30 CM	NEGRO	NO	NO APLICA	3	4
JALISCO	GUADALAJARA	10	ECONOMIA	LAU	SERVICIO GEOLOGICO MEXICANO	105	CBOR05	CALZADO BORCEGUI TIPO III DIELECTRICO	PAR	31 CM	NEGRO	NO	NO APLICA	1	2
COAHUILA	SALTILLO	10	ECONOMIA	LAU	SERVICIO GEOLOGICO MEXICANO	105	CBOR05	CALZADO BORCEGUI TIPO III DIELECTRICO	PAR	25 CM	NEGRO	NO	NO APLICA	5	6
COAHUILA	SALTILLO	10	ECONOMIA	LAU	SERVICIO GEOLOGICO MEXICANO	105	CBOR05	CALZADO BORCEGUI TIPO III DIELECTRICO	PAR	26 CM	NEGRO	NO	NO APLICA	4	5
COAHUILA	SALTILLO	10	ECONOMIA	LAU	SERVICIO GEOLOGICO MEXICANO	105	CBOR05	CALZADO BORCEGUI TIPO III DIELECTRICO	PAR	27 CM	NEGRO	NO	NO APLICA	7	8
COAHUILA	SALTILLO	10	ECONOMIA	LAU	SERVICIO GEOLOGICO MEXICANO	105	CBOR05	CALZADO BORCEGUI TIPO III DIELECTRICO	PAR	28 CM	NEGRO	NO	NO APLICA	7	8
COAHUILA	SALTILLO	10	ECONOMIA	LAU	SERVICIO GEOLOGICO MEXICANO	105	CBOR05	CALZADO BORCEGUI TIPO III DIELECTRICO	PAR	29 CM	NEGRO	NO	NO APLICA	2	3
SONORA	HERMOSILLO	10	ECONOMIA	LAU	SERVICIO GEOLOGICO MEXICANO	105	CBOR05	CALZADO BORCEGUI TIPO III DIELECTRICO	PAR	23 CM	NEGRO	NO	NO APLICA	3	4
SONORA	HERMOSILLO	10	ECONOMIA	LAU	SERVICIO GEOLOGICO MEXICANO	105	CBOR05	CALZADO BORCEGUI TIPO III DIELECTRICO	PAR	25 CM	NEGRO	NO	NO APLICA	1	2
SONORA	HERMOSILLO	10	ECONOMIA	LAU	SERVICIO GEOLOGICO MEXICANO	105	CBOR05	CALZADO BORCEGUI TIPO III DIELECTRICO	PAR	26 CM	NEGRO	NO	NO APLICA	3	4
SONORA	HERMOSILLO	10	ECONOMIA	LAU	SERVICIO GEOLOGICO MEXICANO	105	CBOR05	CALZADO BORCEGUI TIPO III DIELECTRICO	PAR	27 CM	NEGRO	NO	NO APLICA	14	15
SONORA	HERMOSILLO	10	ECONOMIA	LAU	SERVICIO GEOLOGICO MEXICANO	105	CBOR05	CALZADO BORCEGUI TIPO III DIELECTRICO	PAR	28 CM	NEGRO	NO	NO APLICA	11	12
SONORA	HERMOSILLO	10	ECONOMIA	LAU	SERVICIO GEOLOGICO MEXICANO	105	CBOR05	CALZADO BORCEGUI TIPO III DIELECTRICO	PAR	29 CM	NEGRO	NO	NO APLICA	24	25
SONORA	HERMOSILLO	10	ECONOMIA	LAU	SERVICIO GEOLOGICO MEXICANO	105	CBOR05	CALZADO BORCEGUI TIPO III DIELECTRICO	PAR	30 CM	NEGRO	NO	NO APLICA	3	4
SONORA	HERMOSILLO	10	ECONOMIA	LAU	SERVICIO GEOLOGICO MEXICANO	105	CBOR05	CALZADO BORCEGUI TIPO III DIELECTRICO	PAR	31 CM	NEGRO	NO	NO APLICA	1	2
SINALOA	CULIACAN	10	ECONOMIA	LAU	SERVICIO GEOLOGICO MEXICANO	105	CBOR05	CALZADO BORCEGUI TIPO III DIELECTRICO	PAR	25 CM	NEGRO	NO	NO APLICA	3	4
SINALOA	CULIACAN	10	ECONOMIA	LAU	SERVICIO GEOLOGICO MEXICANO	105	CBOR05	CALZADO BORCEGUI TIPO III DIELECTRICO	PAR	26 CM	NEGRO	NO	NO APLICA	3	4
SINALOA	CULIACAN	10	ECONOMIA	LAU	SERVICIO GEOLOGICO MEXICANO	105	CBOR05	CALZADO BORCEGUI TIPO III DIELECTRICO	PAR	27 CM	NEGRO	NO	NO APLICA	11	12
SINALOA	CULIACAN	10	ECONOMIA	LAU	SERVICIO GEOLOGICO MEXICANO	105	CBOR05	CALZADO BORCEGUI TIPO III DIELECTRICO	PAR	28 CM	NEGRO	NO	NO APLICA	13	14
SINALOA	CULIACAN	10	ECONOMIA	LAU	SERVICIO GEOLOGICO MEXICANO	105	CBOR05	CALZADO BORCEGUI TIPO III DIELECTRICO	PAR	29 CM	NEGRO	NO	NO APLICA	2	3
SINALOA	CULIACAN	10	ECONOMIA	LAU	SERVICIO GEOLOGICO MEXICANO	105	CBOR05	CALZADO BORCEGUI TIPO III DIELECTRICO	PAR	30 CM	NEGRO	NO	NO APLICA	1	2
HIDALGO	PACHUCA DE SOTO	10	ECONOMIA	LAU	SERVICIO GEOLOGICO MEXICANO	105	CBOR05	CALZADO BORCEGUI TIPO III DIELECTRICO	PAR	22 CM	NEGRO	NO	NO APLICA	2	3
HIDALGO	PACHUCA DE SOTO	10	ECONOMIA	LAU	SERVICIO GEOLOGICO MEXICANO	105	CBOR05	CALZADO BORCEGUI TIPO III DIELECTRICO	PAR	23 CM	NEGRO	NO	NO APLICA	6	7
HIDALGO	PACHUCA DE SOTO	10	ECONOMIA	LAU	SERVICIO GEOLOGICO MEXICANO	105	CBOR05	CALZADO BORCEGUI TIPO III DIELECTRICO	PAR	24 CM	NEGRO	NO	NO APLICA	13	14
HIDALGO	PACHUCA DE SOTO	10	ECONOMIA	LAU	SERVICIO GEOLOGICO MEXICANO	105	CBOR05	CALZADO BORCEGUI TIPO III DIELECTRICO	PAR	25 CM	NEGRO	NO	NO APLICA	15	16
HIDALGO	PACHUCA DE SOTO	10	ECONOMIA	LAU	SERVICIO GEOLOGICO MEXICANO	105	CBOR05	CALZADO BORCEGUI TIPO III DIELECTRICO	PAR	26 CM	NEGRO	NO	NO APLICA	37	41
HIDALGO	PACHUCA DE SOTO	10	ECONOMIA	LAU	SERVICIO GEOLOGICO MEXICANO	105	CBOR05	CALZADO BORCEGUI TIPO III DIELECTRICO	PAR	27 CM	NEGRO	NO	NO APLICA	65	72
HIDALGO	PACHUCA DE SOTO	10	ECONOMIA	LAU	SERVICIO GEOLOGICO MEXICANO	105	CBOR05	CALZADO BORCEGUI TIPO III DIELECTRICO	PAR	28 CM	NEGRO	NO	NO APLICA	50	55
HIDALGO	PACHUCA DE SOTO	10	ECONOMIA	LAU	SERVICIO GEOLOGICO MEXICANO	105	CBOR05	CALZADO BORCEGUI TIPO III DIELECTRICO	PAR	29 CM	NEGRO	NO	NO APLICA	12	13
HIDALGO	PACHUCA DE SOTO	10	ECONOMIA	LAU	SERVICIO GEOLOGICO MEXICANO	105	CBOR05	CALZADO BORCEGUI TIPO III DIELECTRICO	PAR	30 CM	NEGRO	NO	NO APLICA	5	6
CIUDAD DE MÉXICO	ÁLVARO OBREGÓN	11	EDUCACIÓN PÚBLICA	MDE	INSTITUTO NACIONAL DE LA INFRAESTRUCTURA FÍSICA EDUCATIVA	105	CBOR05	CALZADO BORCEGUÍ TIPO III DIELÉCTRICO	PAR	25 CM	NEGRO	NO	NO APLICA	3	3
CIUDAD DE MÉXICO	ÁLVARO OBREGÓN	11	EDUCACIÓN PÚBLICA	MDE	INSTITUTO NACIONAL DE LA INFRAESTRUCTURA FÍSICA EDUCATIVA	105	CBOR05	CALZADO BORCEGUÍ TIPO III DIELÉCTRICO	PAR	26 CM	NEGRO	NO	NO APLICA	6	6
CIUDAD DE MÉXICO	ÁLVARO OBREGÓN	11	EDUCACIÓN PÚBLICA	MDE	INSTITUTO NACIONAL DE LA INFRAESTRUCTURA FÍSICA EDUCATIVA	105	CBOR05	CALZADO BORCEGUÍ TIPO III DIELÉCTRICO	PAR	27 CM	NEGRO	NO	NO APLICA	16	16
CIUDAD DE MÉXICO	ÁLVARO OBREGÓN	11	EDUCACIÓN PÚBLICA	MDE	INSTITUTO NACIONAL DE LA INFRAESTRUCTURA FÍSICA EDUCATIVA	105	CBOR05	CALZADO BORCEGUÍ TIPO III DIELÉCTRICO	PAR	28 CM	NEGRO	NO	NO APLICA	6	6
CIUDAD DE MÉXICO	ÁLVARO OBREGÓN	11	EDUCACIÓN PÚBLICA	MDE	INSTITUTO NACIONAL DE LA INFRAESTRUCTURA FÍSICA EDUCATIVA	105	CBOR05	CALZADO BORCEGUÍ TIPO III DIELÉCTRICO	PAR	29 CM	NEGRO	NO	NO APLICA	4	4
CIUDAD DE MÉXICO	ÁLVARO OBREGÓN	11	EDUCACIÓN PÚBLICA	MDE	INSTITUTO NACIONAL DE LA INFRAESTRUCTURA FÍSICA EDUCATIVA	105	CBOR05	CALZADO BORCEGUÍ TIPO III DIELÉCTRICO	PAR	30 CM	NEGRO	NO	NO APLICA	2	2
CIUDAD DE MÉXICO	IZTACALCO	15	DESARROLLO AGRARIO, TERRITORIAL Y URBANO	100	SECRETARÍA DEL DESARROLLO AGRARIO, TERRITORIAL Y URBANO	105	CBOR05	CALZADO BORCEGUÍ TIPO III DIELÉCTRICO	PAR	22 CM	NEGRO	NO	NO APLICA	4	10
CIUDAD DE MÉXICO	IZTACALCO	15	DESARROLLO AGRARIO, TERRITORIAL Y URBANO	100	SECRETARÍA DEL DESARROLLO AGRARIO, TERRITORIAL Y URBANO	105	CBOR05	CALZADO BORCEGUÍ TIPO III DIELÉCTRICO	PAR	23 CM	NEGRO	NO	NO APLICA	8	18
CIUDAD DE MÉXICO	IZTACALCO	15	DESARROLLO AGRARIO, TERRITORIAL Y URBANO	100	SECRETARÍA DEL DESARROLLO AGRARIO, TERRITORIAL Y URBANO	105	CBOR05	CALZADO BORCEGUÍ TIPO III DIELÉCTRICO	PAR	24 CM	NEGRO	NO	NO APLICA	32	80
CIUDAD DE MÉXICO	IZTACALCO	15	DESARROLLO AGRARIO, TERRITORIAL Y URBANO	100	SECRETARÍA DEL DESARROLLO AGRARIO, TERRITORIAL Y URBANO	105	CBOR05	CALZADO BORCEGUÍ TIPO III DIELÉCTRICO	PAR	25 CM	NEGRO	NO	NO APLICA	28	70
CIUDAD DE MÉXICO	IZTACALCO	15	DESARROLLO AGRARIO, TERRITORIAL Y URBANO	100	SECRETARÍA DEL DESARROLLO AGRARIO, TERRITORIAL Y URBANO	105	CBOR05	CALZADO BORCEGUÍ TIPO III DIELÉCTRICO	PAR	26 CM	NEGRO	NO	NO APLICA	40	98
CIUDAD DE MÉXICO	IZTACALCO	15	DESARROLLO AGRARIO, TERRITORIAL Y URBANO	100	SECRETARÍA DEL DESARROLLO AGRARIO, TERRITORIAL Y URBANO	105	CBOR05	CALZADO BORCEGUÍ TIPO III DIELÉCTRICO	PAR	27 CM	NEGRO	NO	NO APLICA	48	120
CIUDAD DE MÉXICO	IZTACALCO	15	DESARROLLO AGRARIO, TERRITORIAL Y URBANO	100	SECRETARÍA DEL DESARROLLO AGRARIO, TERRITORIAL Y URBANO	105	CBOR05	CALZADO BORCEGUÍ TIPO III DIELÉCTRICO	PAR	28 CM	NEGRO	NO	NO APLICA	28	70
CIUDAD DE MÉXICO	IZTACALCO	15	DESARROLLO AGRARIO, TERRITORIAL Y URBANO	100	SECRETARÍA DEL DESARROLLO AGRARIO, TERRITORIAL Y URBANO	105	CBOR05	CALZADO BORCEGUÍ TIPO III DIELÉCTRICO	PAR	29 CM	NEGRO	NO	NO APLICA	12	30
CIUDAD DE MÉXICO	IZTACALCO	15	DESARROLLO AGRARIO, TERRITORIAL Y URBANO	100	SECRETARÍA DEL DESARROLLO AGRARIO, TERRITORIAL Y URBANO	105	CBOR05	CALZADO BORCEGUÍ TIPO III DIELÉCTRICO	PAR	30 CM	NEGRO	NO	NO APLICA	4	10
CIUDAD DE MÉXICO	IZTACALCO	15	DESARROLLO AGRARIO, TERRITORIAL Y URBANO	100	SECRETARÍA DEL DESARROLLO AGRARIO, TERRITORIAL Y URBANO	105	CBOR05	CALZADO BORCEGUÍ TIPO III DIELÉCTRICO	PAR	31 CM	NEGRO	NO	NO APLICA	1	2
CIUDAD DE MEXICO	MIGUEL HIDALGO	21	TURISMO	100	SECRETARIA DE TURISMO	105	CBOR05	CALZADO BORCEGUI TIPO III DIELECTRICO	PAR	26 CM	NEGRO	NO	NO APLICA	4	9
CIUDAD DE MEXICO	MIGUEL HIDALGO	21	TURISMO	100	SECRETARIA DE TURISMO	105	CBOR05	CALZADO BORCEGUI TIPO III DIELECTRICO	PAR	27 CM	NEGRO	NO	NO APLICA	1	2
CIUDAD DE MEXICO	MIGUEL HIDALGO	21	TURISMO	100	SECRETARIA DE TURISMO	105	CBOR05	CALZADO BORCEGUI TIPO III DIELECTRICO	PAR	29 CM	NEGRO	NO	NO APLICA	1	2
CIUDAD DE MEXICO	MIGUEL HIDALGO	21	TURISMO	100	SECRETARIA DE TURISMO	105	CBOR05	CALZADO BORCEGUI TIPO III DIELECTRICO	PAR	30 CM	NEGRO	NO	NO APLICA	2	3
CIUDAD DE MEXICO	BENITO JUAREZ	45	COMISION REGULADORA DE ENERGIA	100	COMISION REGULADORA DE ENERGIA	105	CBOR05	CALZADO BORCEGUI TIPO III DIELECTRICO	PAR	22 CM	NEGRO	NO	NO APLICA	1	1
CIUDAD DE MEXICO	BENITO JUAREZ	45	COMISION REGULADORA DE ENERGIA	100	COMISION REGULADORA DE ENERGIA	105	CBOR05	CALZADO BORCEGUI TIPO III DIELECTRICO	PAR	23 CM	NEGRO	NO	NO APLICA	3	3
CIUDAD DE MEXICO	BENITO JUAREZ	45	COMISION REGULADORA DE ENERGIA	100	COMISION REGULADORA DE ENERGIA	105	CBOR05	CALZADO BORCEGUI TIPO III DIELECTRICO	PAR	24 CM	NEGRO	NO	NO APLICA	1	1
CIUDAD DE MEXICO	BENITO JUAREZ	45	COMISION REGULADORA DE ENERGIA	100	COMISION REGULADORA DE ENERGIA	105	CBOR05	CALZADO BORCEGUI TIPO III DIELECTRICO	PAR	25 CM	NEGRO	NO	NO APLICA	2	2
CIUDAD DE MEXICO	BENITO JUAREZ	45	COMISION REGULADORA DE ENERGIA	100	COMISION REGULADORA DE ENERGIA	105	CBOR05	CALZADO BORCEGUI TIPO III DIELECTRICO	PAR	26 CM	NEGRO	NO	NO APLICA	2	2
CIUDAD DE MEXICO	BENITO JUAREZ	45	COMISION REGULADORA DE ENERGIA	100	COMISION REGULADORA DE ENERGIA	105	CBOR05	CALZADO BORCEGUI TIPO III DIELECTRICO	PAR	27 CM	NEGRO	NO	NO APLICA	4	4
CIUDAD DE MEXICO	BENITO JUAREZ	45	COMISION REGULADORA DE ENERGIA	100	COMISION REGULADORA DE ENERGIA	105	CBOR05	CALZADO BORCEGUI TIPO III DIELECTRICO	PAR	28 CM	NEGRO	NO	NO APLICA	3	3
CIUDAD DE MEXICO	BENITO JUAREZ	45	COMISION REGULADORA DE ENERGIA	100	COMISION REGULADORA DE ENERGIA	105	CBOR05	CALZADO BORCEGUI TIPO III DIELECTRICO	PAR	29 CM	NEGRO	NO	NO APLICA	2	2
CIUDAD DE MEXICO	BENITO JUAREZ	45	COMISION REGULADORA DE ENERGIA	100	COMISION REGULADORA DE ENERGIA	105	CBOR05	CALZADO BORCEGUI TIPO III DIELECTRICO	PAR	30 CM	NEGRO	NO	NO APLICA	1	1
BAJA CALIFORNIA	MEXICALI	12	SALUD	M7K	CENTROS DE INTEGRACION JUVENIL, A.C.	105	CBOR05	CALZADO BORCEGUI TIPO III DIELECTRICO	PAR	26 CM	BEIGE	NO	NO APLICA	1	2
BAJA CALIFORNIA	TIJUANA	12	SALUD	M7K	CENTROS DE INTEGRACION JUVENIL, A.C.	105	CBOR05	CALZADO BORCEGUI TIPO III DIELECTRICO	PAR	27 CM	BEIGE	NO	NO APLICA	1	2
BAJA CALIFORNIA SUR	LA PAZ	12	SALUD	M7K	CENTROS DE INTEGRACION JUVENIL, A.C.	105	CBOR05	CALZADO BORCEGUI TIPO III DIELECTRICO	PAR	30 CM	BEIGE	NO	NO APLICA	1	2
CHIAPAS	TUXTLA GUTIERREZ	12	SALUD	M7K	CENTROS DE INTEGRACION JUVENIL, A.C.	105	CBOR05	CALZADO BORCEGUI TIPO III DIELECTRICO	PAR	29 CM	BEIGE	NO	NO APLICA	1	2
CHIHUAHUA	JUAREZ	12	SALUD	M7K	CENTROS DE INTEGRACION JUVENIL, A.C.	105	CBOR05	CALZADO BORCEGUI TIPO III DIELECTRICO	PAR	26 CM	BEIGE	NO	NO APLICA	1	2
CIUDAD DE MEXICO	IZTACALCO	12	SALUD	M7K	CENTROS DE INTEGRACION JUVENIL, A.C.	105	CBOR05	CALZADO BORCEGUI TIPO III DIELECTRICO	PAR	25 CM	BEIGE	NO	NO APLICA	2	5
COAHUILA	SALTILLO	12	SALUD	M7K	CENTROS DE INTEGRACION JUVENIL, A.C.	105	CBOR05	CALZADO BORCEGUI TIPO III DIELECTRICO	PAR	27 CM	BEIGE	NO	NO APLICA	1	2
COAHUILA	TORREON	12	SALUD	M7K	CENTROS DE INTEGRACION JUVENIL, A.C.	105	CBOR05	CALZADO BORCEGUI TIPO III DIELECTRICO	PAR	28 CM	BEIGE	NO	NO APLICA	1	2
COLIMA	VILLA DE ALVAREZ	12	SALUD	M7K	CENTROS DE INTEGRACION JUVENIL, A.C.	105	CBOR05	CALZADO BORCEGUI TIPO III DIELECTRICO	PAR	27 CM	BEIGE	NO	NO APLICA	1	2
DURANGO	DURANGO	12	SALUD	M7K	CENTROS DE INTEGRACION JUVENIL, A.C.	105	CBOR05	CALZADO BORCEGUI TIPO III DIELECTRICO	PAR	27 CM	BEIGE	NO	NO APLICA	1	2
GUANAJUATO	LEON	12	SALUD	M7K	CENTROS DE INTEGRACION JUVENIL, A.C.	105	CBOR05	CALZADO BORCEGUI TIPO III DIELECTRICO	PAR	30 CM	BEIGE	NO	NO APLICA	1	2
GUERRERO	ACAPULCO DE JUAREZ	12	SALUD	M7K	CENTROS DE INTEGRACION JUVENIL, A.C.	105	CBOR05	CALZADO BORCEGUI TIPO III DIELECTRICO	PAR	27 CM	BEIGE	NO	NO APLICA	1	2
HIDALGO	PACHUCA DE SOTO	12	SALUD	M7K	CENTROS DE INTEGRACION JUVENIL, A.C.	105	CBOR05	CALZADO BORCEGUI TIPO III DIELECTRICO	PAR	28 CM	BEIGE	NO	NO APLICA	1	2
JALISCO	GUADALAJARA	12	SALUD	M7K	CENTROS DE INTEGRACION JUVENIL, A.C.	105	CBOR05	CALZADO BORCEGUI TIPO III DIELECTRICO	PAR	27 CM	BEIGE	NO	NO APLICA	1	2
JALISCO	PUERTO VALLARTA	12	SALUD	M7K	CENTROS DE INTEGRACION JUVENIL, A.C.	105	CBOR05	CALZADO BORCEGUI TIPO III DIELECTRICO	PAR	26 CM	BEIGE	NO	NO APLICA	1	2
JALISCO	SAN PEDRO TLAQUEPAQUE	12	SALUD	M7K	CENTROS DE INTEGRACION JUVENIL, A.C.	105	CBOR05	CALZADO BORCEGUI TIPO III DIELECTRICO	PAR	29 CM	BEIGE	NO	NO APLICA	1	2
JALISCO	ZAPOPAN	12	SALUD	M7K	CENTROS DE INTEGRACION JUVENIL, A.C.	105	CBOR05	CALZADO BORCEGUI TIPO III DIELECTRICO	PAR	29 CM	BEIGE	NO	NO APLICA	2	4
JALISCO	ZAPOTLAN EL GRANDE	12	SALUD	M7K	CENTROS DE INTEGRACION JUVENIL, A.C.	105	CBOR05	CALZADO BORCEGUI TIPO III DIELECTRICO	PAR	25 CM	BEIGE	NO	NO APLICA	1	2
NUEVO LEON	GARCIA	12	SALUD	M7K	CENTROS DE INTEGRACION JUVENIL, A.C.	105	CBOR05	CALZADO BORCEGUI TIPO III DIELECTRICO	PAR	29 CM	BEIGE	NO	NO APLICA	1	2
NUEVO LEON	GUADALUPE	12	SALUD	M7K	CENTROS DE INTEGRACION JUVENIL, A.C.	105	CBOR05	CALZADO BORCEGUI TIPO III DIELECTRICO	PAR	27 CM	BEIGE	NO	NO APLICA	1	2
NUEVO LEON	MONTERREY	12	SALUD	M7K	CENTROS DE INTEGRACION JUVENIL, A.C.	105	CBOR05	CALZADO BORCEGUI TIPO III DIELECTRICO	PAR	27 CM	BEIGE	NO	NO APLICA	1	2
PUEBLA	PUEBLA	12	SALUD	M7K	CENTROS DE INTEGRACION JUVENIL, A.C.	105	CBOR05	CALZADO BORCEGUI TIPO III DIELECTRICO	PAR	27 CM	BEIGE	NO	NO APLICA	1	2
PUEBLA	TEHUACAN	12	SALUD	M7K	CENTROS DE INTEGRACION JUVENIL, A.C.	105	CBOR05	CALZADO BORCEGUI TIPO III DIELECTRICO	PAR	28 CM	BEIGE	NO	NO APLICA	1	2
QUERETARO	QUERETARO	12	SALUD	M7K	CENTROS DE INTEGRACION JUVENIL, A.C.	105	CBOR05	CALZADO BORCEGUI TIPO III DIELECTRICO	PAR	29 CM	BEIGE	NO	NO APLICA	1	2
QUINTANA ROO	BENITO JUAREZ	12	SALUD	M7K	CENTROS DE INTEGRACION JUVENIL, A.C.	105	CBOR05	CALZADO BORCEGUI TIPO III DIELECTRICO	PAR	27 CM	BEIGE	NO	NO APLICA	1	2
SINALOA	ESCUINAPA	12	SALUD	M7K	CENTROS DE INTEGRACION JUVENIL, A.C.	105	CBOR05	CALZADO BORCEGUI TIPO III DIELECTRICO	PAR	27 CM	BEIGE	NO	NO APLICA	1	2
SINALOA	GUASAVE	12	SALUD	M7K	CENTROS DE INTEGRACION JUVENIL, A.C.	105	CBOR05	CALZADO BORCEGUI TIPO III DIELECTRICO	PAR	27 CM	BEIGE	NO	NO APLICA	1	2
SINALOA	MAZATLAN	12	SALUD	M7K	CENTROS DE INTEGRACION JUVENIL, A.C.	105	CBOR05	CALZADO BORCEGUI TIPO III DIELECTRICO	PAR	26 CM	BEIGE	NO	NO APLICA	1	2
SONORA	HERMOSILLO	12	SALUD	M7K	CENTROS DE INTEGRACION JUVENIL, A.C.	105	CBOR05	CALZADO BORCEGUI TIPO III DIELECTRICO	PAR	28 CM	BEIGE	NO	NO APLICA	1	2
TAMAULIPAS	TAMPICO	12	SALUD	M7K	CENTROS DE INTEGRACION JUVENIL, A.C.	105	CBOR05	CALZADO BORCEGUI TIPO III DIELECTRICO	PAR	27 CM	BEIGE	NO	NO APLICA	1	2
TAMAULIPAS	VICTORIA	12	SALUD	M7K	CENTROS DE INTEGRACION JUVENIL, A.C.	105	CBOR05	CALZADO BORCEGUI TIPO III DIELECTRICO	PAR	29 CM	BEIGE	NO	NO APLICA	1	2
VERACRUZ	POZA RICA DE HIDALGO	12	SALUD	M7K	CENTROS DE INTEGRACION JUVENIL, A.C.	105	CBOR05	CALZADO BORCEGUI TIPO III DIELECTRICO	PAR	27 CM	BEIGE	NO	NO APLICA	1	2
VERACRUZ	XALAPA	12	SALUD	M7K	CENTROS DE INTEGRACION JUVENIL, A.C.	105	CBOR05	CALZADO BORCEGUI TIPO III DIELECTRICO	PAR	27 CM	BEIGE	NO	NO APLICA	1	2
YUCATAN	MERIDA	12	SALUD	M7K	CENTROS DE INTEGRACION JUVENIL, A.C.	105	CBOR05	CALZADO BORCEGUI TIPO III DIELECTRICO	PAR	27 CM	BEIGE	NO	NO APLICA	1	2
ZACATECAS	ZACATECAS	12	SALUD	M7K	CENTROS DE INTEGRACION JUVENIL, A.C.	105	CBOR05	CALZADO BORCEGUI TIPO III DIELECTRICO	PAR	27 CM	BEIGE	NO	NO APLICA	1	2
BAJA CALIFORNIA	TIJUANA	12	SALUD	M7K	CENTROS DE INTEGRACION JUVENIL, A.C.	105	CBOR05	CALZADO BORCEGUI TIPO III DIELECTRICO	PAR	28 CM	BEIGE	NO	NO APLICA	1	2
BAJA CALIFORNIA	TIJUANA	12	SALUD	M7K	CENTROS DE INTEGRACION JUVENIL, A.C.	105	CBOR05	CALZADO BORCEGUI TIPO III DIELECTRICO	PAR	29 CM	BEIGE	NO	NO APLICA	1	2
CHIHUAHUA	JUAREZ	12	SALUD	M7K	CENTROS DE INTEGRACION JUVENIL, A.C.	105	CBOR05	CALZADO BORCEGUI TIPO III DIELECTRICO	PAR	29 CM	BEIGE	NO	NO APLICA	1	2
CIUDAD DE MEXICO	IZTACALCO	12	SALUD	M7K	CENTROS DE INTEGRACION JUVENIL, A.C.	105	CBOR05	CALZADO BORCEGUI TIPO III DIELECTRICO	PAR	26 CM	BEIGE	NO	NO APLICA	14	34
CIUDAD DE MEXICO	IZTACALCO	12	SALUD	M7K	CENTROS DE INTEGRACION JUVENIL, A.C.	105	CBOR05	CALZADO BORCEGUI TIPO III DIELECTRICO	PAR	27 CM	BEIGE	NO	NO APLICA	15	36
CIUDAD DE MEXICO	IZTACALCO	12	SALUD	M7K	CENTROS DE INTEGRACION JUVENIL, A.C.	105	CBOR05	CALZADO BORCEGUI TIPO III DIELECTRICO	PAR	28 CM	BEIGE	NO	NO APLICA	6	14
CIUDAD DE MEXICO	IZTACALCO	12	SALUD	M7K	CENTROS DE INTEGRACION JUVENIL, A.C.	105	CBOR05	CALZADO BORCEGUI TIPO III DIELECTRICO	PAR	29 CM	BEIGE	NO	NO APLICA	3	7
COAHUILA	TORREON	12	SALUD	M7K	CENTROS DE INTEGRACION JUVENIL, A.C.	105	CBOR05	CALZADO BORCEGUI TIPO III DIELECTRICO	PAR	29 CM	BEIGE	NO	NO APLICA	1	2
JALISCO	GUADALAJARA	12	SALUD	M7K	CENTROS DE INTEGRACION JUVENIL, A.C.	105	CBOR05	CALZADO BORCEGUI TIPO III DIELECTRICO	PAR	30 CM	BEIGE	NO	NO APLICA	1	2
CIUDAD DE MEXICO	TLALPAN	12	SALUD	NBB	HOSPITAL GENERAL "DR. MANUEL GEA GONZÁLEZ"	105	CBOR05	CALZADO BORCEGUI TIPO III DIELECTRICO	PAR	25 CM	NEGRO	NO	NO APLICA	64	158
CIUDAD DE MEXICO	TLALPAN	12	SALUD	NBB	HOSPITAL GENERAL "DR. MANUEL GEA GONZÁLEZ"	105	CBOR05	CALZADO BORCEGUI TIPO III DIELECTRICO	PAR	26 CM	NEGRO	NO	NO APLICA	130	324
CIUDAD DE MEXICO	TLALPAN	12	SALUD	NBB	HOSPITAL GENERAL "DR. MANUEL GEA GONZÁLEZ"	105	CBOR05	CALZADO BORCEGUI TIPO III DIELECTRICO	PAR	27 CM	NEGRO	NO	NO APLICA	300	744
CIUDAD DE MEXICO	TLALPAN	12	SALUD	NBB	HOSPITAL GENERAL "DR. MANUEL GEA GONZÁLEZ"	105	CBOR05	CALZADO BORCEGUI TIPO III DIELECTRICO	PAR	28 CM	NEGRO	NO	NO APLICA	165	410
CIUDAD DE MEXICO	TLALPAN	12	SALUD	NBB	HOSPITAL GENERAL "DR. MANUEL GEA GONZÁLEZ"	105	CBOR05	CALZADO BORCEGUI TIPO III DIELECTRICO	PAR	29 CM	NEGRO	NO	NO APLICA	6	12
CIUDAD DE MEXICO	TLALPAN	12	SALUD	NBB	HOSPITAL GENERAL "DR. MANUEL GEA GONZÁLEZ"	105	CBOR05	CALZADO BORCEGUI TIPO III DIELECTRICO	PAR	30 CM	NEGRO	NO	NO APLICA	25	62
CIUDAD DE MEXICO	COYOACAN	12	SALUD	NCZ	INSTITUTO NACIONAL DE PEDIATRIA	105	CBOR05	CALZADO BORCEGUI TIPO III DIELECTRICO	PAR	24 CM	CAFE	NO	NO APLICA	1	2
CIUDAD DE MEXICO	COYOACAN	12	SALUD	NCZ	INSTITUTO NACIONAL DE PEDIATRIA	105	CBOR05	CALZADO BORCEGUI TIPO III DIELECTRICO	PAR	25 CM	CAFE	NO	NO APLICA	1	2
CIUDAD DE MEXICO	COYOACAN	12	SALUD	NCZ	INSTITUTO NACIONAL DE PEDIATRIA	105	CBOR05	CALZADO BORCEGUI TIPO III DIELECTRICO	PAR	26 CM	CAFE	NO	NO APLICA	10	25
CIUDAD DE MEXICO	COYOACAN	12	SALUD	NCZ	INSTITUTO NACIONAL DE PEDIATRIA	105	CBOR05	CALZADO BORCEGUI TIPO III DIELECTRICO	PAR	27 CM	CAFE	NO	NO APLICA	20	50
CIUDAD DE MEXICO	COYOACAN	12	SALUD	NCZ	INSTITUTO NACIONAL DE PEDIATRIA	105	CBOR05	CALZADO BORCEGUI TIPO III DIELECTRICO	PAR	28 CM	CAFE	NO	NO APLICA	12	30
CIUDAD DE MEXICO	COYOACAN	12	SALUD	NCZ	INSTITUTO NACIONAL DE PEDIATRIA	105	CBOR05	CALZADO BORCEGUI TIPO III DIELECTRICO	PAR	29 CM	CAFE	NO	NO APLICA	1	2
CIUDAD DE MÉXICO	MIGUEL HIDALGO	12	SALUD	NDE	INSTITUTO NACIONAL DE PERINATOLOGÍA ISIDRO ESPINOSA DE LOS REYES	105	CBOR05	CALZADO BORSEGUÍ TIPO III DIELÉCTRICO	PAR	24.5 CM	NEGRO	NO	NO APLICA	6	15
CIUDAD DE MÉXICO	MIGUEL HIDALGO	12	SALUD	NDE	INSTITUTO NACIONAL DE PERINATOLOGÍA ISIDRO ESPINOSA DE LOS REYES	105	CBOR05	CALZADO BORSEGUÍ TIPO III DIELÉCTRICO	PAR	25 CM	NEGRO	NO	NO APLICA	28	70
CIUDAD DE MÉXICO	MIGUEL HIDALGO	12	SALUD	NDE	INSTITUTO NACIONAL DE PERINATOLOGÍA ISIDRO ESPINOSA DE LOS REYES	105	CBOR05	CALZADO BORSEGUÍ TIPO III DIELÉCTRICO	PAR	26 CM	NEGRO	NO	NO APLICA	34	85
CIUDAD DE MÉXICO	MIGUEL HIDALGO	12	SALUD	NDE	INSTITUTO NACIONAL DE PERINATOLOGÍA ISIDRO ESPINOSA DE LOS REYES	105	CBOR05	CALZADO BORSEGUÍ TIPO III DIELÉCTRICO	PAR	26.5 CM	NEGRO	NO	NO APLICA	2	5
CIUDAD DE MÉXICO	MIGUEL HIDALGO	12	SALUD	NDE	INSTITUTO NACIONAL DE PERINATOLOGÍA ISIDRO ESPINOSA DE LOS REYES	105	CBOR05	CALZADO BORSEGUÍ TIPO III DIELÉCTRICO	PAR	27 CM	NEGRO	NO	NO APLICA	50	125
CIUDAD DE MÉXICO	MIGUEL HIDALGO	12	SALUD	NDE	INSTITUTO NACIONAL DE PERINATOLOGÍA ISIDRO ESPINOSA DE LOS REYES	105	CBOR05	CALZADO BORSEGUÍ TIPO III DIELÉCTRICO	PAR	27.5 CM	NEGRO	NO	NO APLICA	6	15
CIUDAD DE MÉXICO	MIGUEL HIDALGO	12	SALUD	NDE	INSTITUTO NACIONAL DE PERINATOLOGÍA ISIDRO ESPINOSA DE LOS REYES	105	CBOR05	CALZADO BORSEGUÍ TIPO III DIELÉCTRICO	PAR	28 CM	NEGRO	NO	NO APLICA	16	40
CIUDAD DE MÉXICO	MIGUEL HIDALGO	12	SALUD	NDE	INSTITUTO NACIONAL DE PERINATOLOGÍA ISIDRO ESPINOSA DE LOS REYES	105	CBOR05	CALZADO BORSEGUÍ TIPO III DIELÉCTRICO	PAR	28.5 CM	NEGRO	NO	NO APLICA	4	10
CIUDAD DE MÉXICO	MIGUEL HIDALGO	12	SALUD	NDE	INSTITUTO NACIONAL DE PERINATOLOGÍA ISIDRO ESPINOSA DE LOS REYES	105	CBOR05	CALZADO BORSEGUÍ TIPO III DIELÉCTRICO	PAR	29 CM	NEGRO	NO	NO APLICA	4	10
MORELOS	CUERNAVACA	12	SALUD	NDY	INSTITUTO NACIONAL DE SALUD PUBLICA	105	CBOR05	CALZADO BORCEGUI TIPO III DIELECTRICO	PAR	25 CM	NEGRO	NO	NO APLICA	2	5
MORELOS	CUERNAVACA	12	SALUD	NDY	INSTITUTO NACIONAL DE SALUD PUBLICA	105	CBOR05	CALZADO BORCEGUI TIPO III DIELECTRICO	PAR	26 CM	NEGRO	NO	NO APLICA	9	22
MORELOS	CUERNAVACA	12	SALUD	NDY	INSTITUTO NACIONAL DE SALUD PUBLICA	105	CBOR05	CALZADO BORCEGUI TIPO III DIELECTRICO	PAR	27 CM	NEGRO	NO	NO APLICA	13	32
MORELOS	CUERNAVACA	12	SALUD	NDY	INSTITUTO NACIONAL DE SALUD PUBLICA	105	CBOR05	CALZADO BORCEGUI TIPO III DIELECTRICO	PAR	28 CM	NEGRO	NO	NO APLICA	10	25
MORELOS	CUERNAVACA	12	SALUD	NDY	INSTITUTO NACIONAL DE SALUD PUBLICA	105	CBOR05	CALZADO BORCEGUI TIPO III DIELECTRICO	PAR	29 CM	NEGRO	NO	NO APLICA	1	2
ESTADO DE MÉXICO	TLALNEPANTLA DE BAZ	12	SALUD	NEF	LABORATORIOS DE BIOLÓGICOS Y REACTIVOS DE MÉXICO, S.A. DE C.V.	105	CBOR05	CALZADO BORCEGUÍ TIPO III DIELÉCTRICO	PAR	23 CM	NEGRO	NO	NO APLICA	2	5
ESTADO DE MÉXICO	TLALNEPANTLA DE BAZ	12	SALUD	NEF	LABORATORIOS DE BIOLÓGICOS Y REACTIVOS DE MÉXICO, S.A. DE C.V.	105	CBOR05	CALZADO BORCEGUÍ TIPO III DIELÉCTRICO	PAR	24 CM	NEGRO	NO	NO APLICA	1	3
ESTADO DE MÉXICO	TLALNEPANTLA DE BAZ	12	SALUD	NEF	LABORATORIOS DE BIOLÓGICOS Y REACTIVOS DE MÉXICO, S.A. DE C.V.	105	CBOR05	CALZADO BORCEGUÍ TIPO III DIELÉCTRICO	PAR	25 CM	NEGRO	NO	NO APLICA	12	30
ESTADO DE MÉXICO	TLALNEPANTLA DE BAZ	12	SALUD	NEF	LABORATORIOS DE BIOLÓGICOS Y REACTIVOS DE MÉXICO, S.A. DE C.V.	105	CBOR05	CALZADO BORCEGUÍ TIPO III DIELÉCTRICO	PAR	26 CM	NEGRO	NO	NO APLICA	14	35
ESTADO DE MÉXICO	TLALNEPANTLA DE BAZ	12	SALUD	NEF	LABORATORIOS DE BIOLÓGICOS Y REACTIVOS DE MÉXICO, S.A. DE C.V.	105	CBOR05	CALZADO BORCEGUÍ TIPO III DIELÉCTRICO	PAR	26.5 CM	NEGRO	NO	NO APLICA	1	2
ESTADO DE MÉXICO	TLALNEPANTLA DE BAZ	12	SALUD	NEF	LABORATORIOS DE BIOLÓGICOS Y REACTIVOS DE MÉXICO, S.A. DE C.V.	105	CBOR05	CALZADO BORCEGUÍ TIPO III DIELÉCTRICO	PAR	27 CM	NEGRO	NO	NO APLICA	12	30
ESTADO DE MÉXICO	TLALNEPANTLA DE BAZ	12	SALUD	NEF	LABORATORIOS DE BIOLÓGICOS Y REACTIVOS DE MÉXICO, S.A. DE C.V.	105	CBOR05	CALZADO BORCEGUÍ TIPO III DIELÉCTRICO	PAR	28 CM	NEGRO	NO	NO APLICA	6	15
ESTADO DE MÉXICO	TLALNEPANTLA DE BAZ	12	SALUD	NEF	LABORATORIOS DE BIOLÓGICOS Y REACTIVOS DE MÉXICO, S.A. DE C.V.	105	CBOR05	CALZADO BORCEGUÍ TIPO III DIELÉCTRICO	PAR	29 CM	NEGRO	NO	NO APLICA	6	15
CIUDAD DE MÉXICO	COYOACÁN	8	AGRICULTURA Y DESARROLLO RURAL	JAG	INSTITUTO NACIONAL DE INVESTIGACIONES FORESTALES, AGRÍCOLAS Y PECUARIAS	105	CBOR05	CALZADO BORCEGUÍ TIPO III DIELÉCTRICO	PAR	25 CM	NEGRO	NO	NO APLICA	3	3
CIUDAD DE MÉXICO	COYOACÁN	8	AGRICULTURA Y DESARROLLO RURAL	JAG	INSTITUTO NACIONAL DE INVESTIGACIONES FORESTALES, AGRÍCOLAS Y PECUARIAS	105	CBOR05	CALZADO BORCEGUÍ TIPO III DIELÉCTRICO	PAR	26 CM	NEGRO	NO	NO APLICA	1	1
CIUDAD DE MÉXICO	COYOACÁN	8	AGRICULTURA Y DESARROLLO RURAL	JAG	INSTITUTO NACIONAL DE INVESTIGACIONES FORESTALES, AGRÍCOLAS Y PECUARIAS	105	CBOR05	CALZADO BORCEGUÍ TIPO III DIELÉCTRICO	PAR	27 CM	NEGRO	NO	NO APLICA	2	2
CIUDAD DE MÉXICO	COYOACÁN	8	AGRICULTURA Y DESARROLLO RURAL	JAG	INSTITUTO NACIONAL DE INVESTIGACIONES FORESTALES, AGRÍCOLAS Y PECUARIAS	105	CBOR05	CALZADO BORCEGUÍ TIPO III DIELÉCTRICO	PAR	28 CM	NEGRO	NO	NO APLICA	6	6
CIUDAD DE MÉXICO	COYOACÁN	8	AGRICULTURA Y DESARROLLO RURAL	JAG	INSTITUTO NACIONAL DE INVESTIGACIONES FORESTALES, AGRÍCOLAS Y PECUARIAS	105	CBOR05	CALZADO BORCEGUÍ TIPO III DIELÉCTRICO	PAR	29 CM	NEGRO	NO	NO APLICA	6	6
SONORA	CAJEME	8	AGRICULTURA Y DESARROLLO RURAL	JAG	INSTITUTO NACIONAL DE INVESTIGACIONES FORESTALES, AGRÍCOLAS Y PECUARIAS	105	CBOR05	CALZADO BORCEGUÍ TIPO III DIELÉCTRICO	PAR	29 CM	NEGRO	NO	NO APLICA	8	8
SONORA	CAJEME	8	AGRICULTURA Y DESARROLLO RURAL	JAG	INSTITUTO NACIONAL DE INVESTIGACIONES FORESTALES, AGRÍCOLAS Y PECUARIAS	105	CBOR05	CALZADO BORCEGUÍ TIPO III DIELÉCTRICO	PAR	28 CM	NEGRO	NO	NO APLICA	2	2

VERACRUZ	IGNACIO DE LA LLAVE	8	AGRICULTURA Y DESARROLLO RURAL	JAG	INSTITUTO NACIONAL DE INVESTIGACIONES FORESTALES, AGRÍCOLAS Y PECUARIAS	105	CBOR05	CALZADO BORCEGUÍ TIPO III DIELÉCTRICO	PAR	27 CM	CAFÉ CHOCOLATE	NO	NO APLICA	2	2
YUCATÁN	MERIDA	8	AGRICULTURA Y DESARROLLO RURAL	JAG	INSTITUTO NACIONAL DE INVESTIGACIONES FORESTALES, AGRÍCOLAS Y PECUARIAS	105	CBOR05	CALZADO BORCEGUÍ TIPO III DIELÉCTRICO	PAR	26 CM	NEGRO	NO	NO APLICA	2	2
CIUDAD DE MEXICO	XOCHIMILCO	8	AGRICULTURA Y DESARROLLO	100	SECRETARIA DE AGRICULTURA Y DESARROLLO	105	CBOR05	CALZADO BORCEGUI TIPO III DIELECTRICO	PAR	26 CM	BEIGE	NO	NO APLICA	2	2
YUCATAN	MERIDA	8	AGRICULTURA Y DESARROLLO	100	SECRETARIA DE AGRICULTURA Y DESARROLLO	105	CBOR05	CALZADO BORCEGUI TIPO III DIELECTRICO	PAR	23 CM	NEGRO	NO	NO APLICA	2	2
YUCATAN	MERIDA	8	AGRICULTURA Y DESARROLLO	100	SECRETARIA DE AGRICULTURA Y DESARROLLO	105	CBOR05	CALZADO BORCEGUI TIPO III DIELECTRICO	PAR	25 CM	NEGRO	NO	NO APLICA	8	8
YUCATAN	MERIDA	8	AGRICULTURA Y DESARROLLO	100	SECRETARIA DE AGRICULTURA Y DESARROLLO	105	CBOR05	CALZADO BORCEGUI TIPO III DIELECTRICO	PAR	26 CM	NEGRO	NO	NO APLICA	20	20
YUCATAN	MERIDA	8	AGRICULTURA Y DESARROLLO	100	SECRETARIA DE AGRICULTURA Y DESARROLLO	105	CBOR05	CALZADO BORCEGUI TIPO III DIELECTRICO	PAR	27 CM	NEGRO	NO	NO APLICA	32	32
YUCATAN	MERIDA	8	AGRICULTURA Y DESARROLLO	100	SECRETARIA DE AGRICULTURA Y DESARROLLO	105	CBOR05	CALZADO BORCEGUI TIPO III DIELECTRICO	PAR	28 CM	NEGRO	NO	NO APLICA	12	12
YUCATAN	MERIDA	8	AGRICULTURA Y DESARROLLO	100	SECRETARIA DE AGRICULTURA Y DESARROLLO	105	CBOR05	CALZADO BORCEGUI TIPO III DIELECTRICO	PAR	29 CM	NEGRO	NO	NO APLICA	6	6
CIUDAD DE MÉXICO	BENITO JUÁREZ	9	INFRAESTRUCTURA, COMUNICACIONES Y TRANSPORTES	140	ORGANISMO PROMOTOR DE INVERSIONES EN TELECOMUNICACIONES	105	CBOR05	CALZADO BORCEGUÍ TIPO III DIELÉCTRICO	PAR	26 CM	café	NO	NO APLICA	1	2
CIUDAD DE MÉXICO	BENITO JUÁREZ	9	INFRAESTRUCTURA, COMUNICACIONES Y TRANSPORTES	140	ORGANISMO PROMOTOR DE INVERSIONES EN TELECOMUNICACIONES	105	CBOR05	CALZADO BORCEGUÍ TIPO III DIELÉCTRICO	PAR	27 CM	café	NO	NO APLICA	4	6
CIUDAD DE MÉXICO	BENITO JUÁREZ	9	INFRAESTRUCTURA, COMUNICACIONES Y TRANSPORTES	140	ORGANISMO PROMOTOR DE INVERSIONES EN TELECOMUNICACIONES	105	CBOR05	CALZADO BORCEGUÍ TIPO III DIELÉCTRICO	PAR	28 CM	café	NO	NO APLICA	1	2
CIUDAD DE MÉXICO	BENITO JUÁREZ	9	INFRAESTRUCTURA, COMUNICACIONES Y TRANSPORTES	140	ORGANISMO PROMOTOR DE INVERSIONES EN TELECOMUNICACIONES	105	CBOR05	CALZADO BORCEGUÍ TIPO III DIELÉCTRICO	PAR	30 CM	café	NO	NO APLICA	1	1
CIUDAD DE MÉXICO	COYOACÁN	9	INFRAESTRUCTURA, COMUNICACIONES Y TRANSPORTES	100	SECRETARÍA DE INFRAESTRUCTURA, COMUNICACIONES Y TRANSPORTES	105	CBOR05	CALZADO BORCEGUÍ TIPO III DIELÉCTRICO	PAR	26 CM	CAFÉ	NO	NO APLICA	3	3
CIUDAD DE MÉXICO	COYOACÁN	9	INFRAESTRUCTURA, COMUNICACIONES Y TRANSPORTES	100	SECRETARÍA DE INFRAESTRUCTURA, COMUNICACIONES Y TRANSPORTES	105	CBOR05	CALZADO BORCEGUÍ TIPO III DIELÉCTRICO	PAR	27 CM	CAFÉ	NO	NO APLICA	4	4
CIUDAD DE MÉXICO	COYOACÁN	9	INFRAESTRUCTURA, COMUNICACIONES Y TRANSPORTES	100	SECRETARÍA DE INFRAESTRUCTURA, COMUNICACIONES Y TRANSPORTES	105	CBOR05	CALZADO BORCEGUÍ TIPO III DIELÉCTRICO	PAR	23 CM	NEGRO	NO	NO APLICA	1	1
CIUDAD DE MÉXICO	COYOACÁN	9	INFRAESTRUCTURA, COMUNICACIONES Y TRANSPORTES	100	SECRETARÍA DE INFRAESTRUCTURA, COMUNICACIONES Y TRANSPORTES	105	CBOR05	CALZADO BORCEGUÍ TIPO III DIELÉCTRICO	PAR	24 CM	NEGRO	NO	NO APLICA	1	1
CIUDAD DE MÉXICO	COYOACÁN	9	INFRAESTRUCTURA, COMUNICACIONES Y TRANSPORTES	100	SECRETARÍA DE INFRAESTRUCTURA, COMUNICACIONES Y TRANSPORTES	105	CBOR05	CALZADO BORCEGUÍ TIPO III DIELÉCTRICO	PAR	25 CM	NEGRO	NO	NO APLICA	3	3
CIUDAD DE MÉXICO	COYOACÁN	9	INFRAESTRUCTURA, COMUNICACIONES Y TRANSPORTES	100	SECRETARÍA DE INFRAESTRUCTURA, COMUNICACIONES Y TRANSPORTES	105	CBOR05	CALZADO BORCEGUÍ TIPO III DIELÉCTRICO	PAR	26 CM	NEGRO	NO	NO APLICA	4	4
CIUDAD DE MÉXICO	COYOACÁN	9	INFRAESTRUCTURA, COMUNICACIONES Y TRANSPORTES	100	SECRETARÍA DE INFRAESTRUCTURA, COMUNICACIONES Y TRANSPORTES	105	CBOR05	CALZADO BORCEGUÍ TIPO III DIELÉCTRICO	PAR	27 CM	NEGRO	NO	NO APLICA	12	12
CIUDAD DE MÉXICO	COYOACÁN	9	INFRAESTRUCTURA, COMUNICACIONES Y TRANSPORTES	100	SECRETARÍA DE INFRAESTRUCTURA, COMUNICACIONES Y TRANSPORTES	105	CBOR05	CALZADO BORCEGUÍ TIPO III DIELÉCTRICO	PAR	28 CM	NEGRO	NO	NO APLICA	9	9
CIUDAD DE MÉXICO	COYOACÁN	9	INFRAESTRUCTURA, COMUNICACIONES Y TRANSPORTES	100	SECRETARÍA DE INFRAESTRUCTURA, COMUNICACIONES Y TRANSPORTES	105	CBOR05	CALZADO BORCEGUÍ TIPO III DIELÉCTRICO	PAR	29 CM	NEGRO	NO	NO APLICA	2	2
CIUDAD DE MEXICO	ALVARO OBREGON	14	TRABAJO Y PREVISION SOCIAL	100	SECRETARIA DEL TRABAJO Y PREVISION SOCIAL	105	CBOR05	CALZADO BORCEGUI TIPO III DIELECTRICO	PAR	26 CM	NEGRO	NO	NO APLICA	2	3
CIUDAD DE MEXICO	ALVARO OBREGON	14	TRABAJO Y PREVISION SOCIAL	100	SECRETARIA DEL TRABAJO Y PREVISION SOCIAL	105	CBOR05	CALZADO BORCEGUI TIPO III DIELECTRICO	PAR	27 CM	NEGRO	NO	NO APLICA	2	4
CIUDAD DE MÉXICO	TLALPAN	16	MEDIO AMBIENTE Y RECURSOS NATURALES	C00	AGENCIA NACIONAL DE SEGURIDAD INDUSTRIAL Y DE PROTECCIÓN AL MEDIO AMBIENTE DEL SECTOR HIDROCARBUROS	105	CBOR05	CALZADO BORCEGUÍ TIPO III DIELÉCTRICO	PAR	23 CM	CAFÉ	NO	NO APLICA	8	20
CIUDAD DE MÉXICO	TLALPAN	16	MEDIO AMBIENTE Y RECURSOS NATURALES	C00	AGENCIA NACIONAL DE SEGURIDAD INDUSTRIAL Y DE PROTECCIÓN AL MEDIO AMBIENTE DEL SECTOR HIDROCARBUROS	105	CBOR05	CALZADO BORCEGUÍ TIPO III DIELÉCTRICO	PAR	24 CM	CAFÉ	NO	NO APLICA	15	30
CIUDAD DE MÉXICO	TLALPAN	16	MEDIO AMBIENTE Y RECURSOS NATURALES	C00	AGENCIA NACIONAL DE SEGURIDAD INDUSTRIAL Y DE PROTECCIÓN AL MEDIO AMBIENTE DEL SECTOR HIDROCARBUROS	105	CBOR05	CALZADO BORCEGUÍ TIPO III DIELÉCTRICO	PAR	25 CM	CAFÉ	NO	NO APLICA	21	50
CIUDAD DE MÉXICO	TLALPAN	16	MEDIO AMBIENTE Y RECURSOS NATURALES	C00	AGENCIA NACIONAL DE SEGURIDAD INDUSTRIAL Y DE PROTECCIÓN AL MEDIO AMBIENTE DEL SECTOR HIDROCARBUROS	105	CBOR05	CALZADO BORCEGUÍ TIPO III DIELÉCTRICO	PAR	26 CM	CAFÉ	NO	NO APLICA	15	30
CIUDAD DE MÉXICO	TLALPAN	16	MEDIO AMBIENTE Y RECURSOS NATURALES	C00	AGENCIA NACIONAL DE SEGURIDAD INDUSTRIAL Y DE PROTECCIÓN AL MEDIO AMBIENTE DEL SECTOR HIDROCARBUROS	105	CBOR05	CALZADO BORCEGUÍ TIPO III DIELÉCTRICO	PAR	27 CM	CAFÉ	NO	NO APLICA	20	40
CIUDAD DE MÉXICO	TLALPAN	16	MEDIO AMBIENTE Y RECURSOS NATURALES	C00	AGENCIA NACIONAL DE SEGURIDAD INDUSTRIAL Y DE PROTECCIÓN AL MEDIO AMBIENTE DEL SECTOR HIDROCARBUROS	105	CBOR05	CALZADO BORCEGUÍ TIPO III DIELÉCTRICO	PAR	28 CM	CAFÉ	NO	NO APLICA	18	50
CIUDAD DE MÉXICO	TLALPAN	16	MEDIO AMBIENTE Y RECURSOS NATURALES	C00	AGENCIA NACIONAL DE SEGURIDAD INDUSTRIAL Y DE PROTECCIÓN AL MEDIO AMBIENTE DEL SECTOR HIDROCARBUROS	105	CBOR05	CALZADO BORCEGUÍ TIPO III DIELÉCTRICO	PAR	29 CM	CAFÉ	NO	NO APLICA	6	20
CIUDAD DE MÉXICO	TLALPAN	16	MEDIO AMBIENTE Y RECURSOS NATURALES	C00	AGENCIA NACIONAL DE SEGURIDAD INDUSTRIAL Y DE PROTECCIÓN AL MEDIO AMBIENTE DEL SECTOR HIDROCARBUROS	105	CBOR05	CALZADO BORCEGUÍ TIPO III DIELÉCTRICO	PAR	30 CM	CAFÉ	NO	NO APLICA	2	5
CIUDAD DE MÉXICO	TLALPAN	16	MEDIO AMBIENTE Y RECURSOS NATURALES	C00	AGENCIA NACIONAL DE SEGURIDAD INDUSTRIAL Y DE PROTECCIÓN AL MEDIO AMBIENTE DEL SECTOR HIDROCARBUROS	105	CBOR05	CALZADO BORCEGUÍ TIPO III DIELÉCTRICO	PAR	32 CM	CAFÉ	NO	NO APLICA	2	5
CIUDAD DE MÉXICO	TLALPAN	16	MEDIO AMBIENTE Y RECURSOS NATURALES	RJJ	INSTITUTO NACIONAL DE ECOLOGÍA Y CAMBIO CLIMÁTICO	105	CBOR05	CALZADO BORCEGUÍ TIPO III DIELÉCTRICO	PAR	23 CM	NEGRO	NO	NO APLICA	2	4
CIUDAD DE MÉXICO	BENITO JUÁREZ	16	MEDIO AMBIENTE Y RECURSOS NATURALES	F00	PROCURADURÍA FEDERAL DE PROTECCIÓN AL AMBIENTE	105	CBOR05	CALZADO BORCEGUÍ TIPO III DIELÉCTRICO	PAR	22 CM	NEGRO	NO	NO APLICA	6	12
CIUDAD DE MÉXICO	BENITO JUÁREZ	16	MEDIO AMBIENTE Y RECURSOS NATURALES	F00	PROCURADURÍA FEDERAL DE PROTECCIÓN AL AMBIENTE	105	CBOR05	CALZADO BORCEGUÍ TIPO III DIELÉCTRICO	PAR	23 CM	NEGRO	NO	NO APLICA	6	12
CIUDAD DE MÉXICO	BENITO JUÁREZ	16	MEDIO AMBIENTE Y RECURSOS NATURALES	F00	PROCURADURÍA FEDERAL DE PROTECCIÓN AL AMBIENTE	105	CBOR05	CALZADO BORCEGUÍ TIPO III DIELÉCTRICO	PAR	24 CM	NEGRO	NO	NO APLICA	6	12
CIUDAD DE MÉXICO	BENITO JUÁREZ	16	MEDIO AMBIENTE Y RECURSOS NATURALES	F00	PROCURADURÍA FEDERAL DE PROTECCIÓN AL AMBIENTE	105	CBOR05	CALZADO BORCEGUÍ TIPO III DIELÉCTRICO	PAR	25 CM	NEGRO	NO	NO APLICA	8	16
CIUDAD DE MÉXICO	BENITO JUÁREZ	16	MEDIO AMBIENTE Y RECURSOS NATURALES	F00	PROCURADURÍA FEDERAL DE PROTECCIÓN AL AMBIENTE	105	CBOR05	CALZADO BORCEGUÍ TIPO III DIELÉCTRICO	PAR	26 CM	NEGRO	NO	NO APLICA	8	16
CIUDAD DE MÉXICO	BENITO JUÁREZ	16	MEDIO AMBIENTE Y RECURSOS NATURALES	F00	PROCURADURÍA FEDERAL DE PROTECCIÓN AL AMBIENTE	105	CBOR05	CALZADO BORCEGUÍ TIPO III DIELÉCTRICO	PAR	27 CM	NEGRO	NO	NO APLICA	6	12
CIUDAD DE MÉXICO	BENITO JUÁREZ	16	MEDIO AMBIENTE Y RECURSOS NATURALES	F00	PROCURADURÍA FEDERAL DE PROTECCIÓN AL AMBIENTE	105	CBOR05	CALZADO BORCEGUÍ TIPO III DIELÉCTRICO	PAR	28 CM	NEGRO	NO	NO APLICA	6	12
CIUDAD DE MÉXICO	BENITO JUÁREZ	16	MEDIO AMBIENTE Y RECURSOS NATURALES	F00	PROCURADURÍA FEDERAL DE PROTECCIÓN AL AMBIENTE	105	CBOR05	CALZADO BORCEGUÍ TIPO III DIELÉCTRICO	PAR	29 CM	NEGRO	NO	NO APLICA	4	8
CIUDAD DE MÉXICO	BENITO JUÁREZ	16	MEDIO AMBIENTE Y RECURSOS NATURALES	F00	PROCURADURÍA FEDERAL DE PROTECCIÓN AL AMBIENTE	105	CBOR05	CALZADO BORCEGUÍ TIPO III DIELÉCTRICO	PAR	30 CM	NEGRO	NO	NO APLICA	4	8
COLIMA	COLIMA	16	MEDIO AMBIENTE Y RECURSOS NATURALES	F00	PROCURADURÍA FEDERAL DE PROTECCIÓN AL AMBIENTE	105	CBOR05	CALZADO BORCEGUÍ TIPO III DIELÉCTRICO	PAR	24 CM	NEGRO	NO	NO APLICA	2	4
COLIMA	COLIMA	16	MEDIO AMBIENTE Y RECURSOS NATURALES	F00	PROCURADURÍA FEDERAL DE PROTECCIÓN AL AMBIENTE	105	CBOR05	CALZADO BORCEGUÍ TIPO III DIELÉCTRICO	PAR	26 CM	NEGRO	NO	NO APLICA	2	4
COLIMA	COLIMA	16	MEDIO AMBIENTE Y RECURSOS NATURALES	F00	PROCURADURÍA FEDERAL DE PROTECCIÓN AL AMBIENTE	105	CBOR05	CALZADO BORCEGUÍ TIPO III DIELÉCTRICO	PAR	27 CM	NEGRO	NO	NO APLICA	2	4
COLIMA	COLIMA	16	MEDIO AMBIENTE Y RECURSOS NATURALES	F00	PROCURADURÍA FEDERAL DE PROTECCIÓN AL AMBIENTE	105	CBOR05	CALZADO BORCEGUÍ TIPO III DIELÉCTRICO	PAR	28 CM	NEGRO	NO	NO APLICA	2	4
COLIMA	COLIMA	16	MEDIO AMBIENTE Y RECURSOS NATURALES	F00	PROCURADURÍA FEDERAL DE PROTECCIÓN AL AMBIENTE	105	CBOR05	CALZADO BORCEGUÍ TIPO III DIELÉCTRICO	PAR	29 CM	NEGRO	NO	NO APLICA	2	4
TABASCO	JALAPA	16	MEDIO AMBIENTE Y RECURSOS NATURALES	F00	PROCURADURÍA FEDERAL DE PROTECCIÓN AL AMBIENTE	105	CBOR05	CALZADO BORCEGUÍ TIPO III DIELÉCTRICO	PAR	23 CM	NEGRO	NO	NO APLICA	2	4
TABASCO	JALAPA	16	MEDIO AMBIENTE Y RECURSOS NATURALES	F00	PROCURADURÍA FEDERAL DE PROTECCIÓN AL AMBIENTE	105	CBOR05	CALZADO BORCEGUÍ TIPO III DIELÉCTRICO	PAR	24 CM	NEGRO	NO	NO APLICA	2	4
TABASCO	JALAPA	16	MEDIO AMBIENTE Y RECURSOS NATURALES	F00	PROCURADURÍA FEDERAL DE PROTECCIÓN AL AMBIENTE	105	CBOR05	CALZADO BORCEGUÍ TIPO III DIELÉCTRICO	PAR	27 CM	NEGRO	NO	NO APLICA	2	4
TABASCO	JALAPA	16	MEDIO AMBIENTE Y RECURSOS NATURALES	F00	PROCURADURÍA FEDERAL DE PROTECCIÓN AL AMBIENTE	105	CBOR05	CALZADO BORCEGUÍ TIPO III DIELÉCTRICO	PAR	28 CM	NEGRO	NO	NO APLICA	2	4
TABASCO	JALAPA	16	MEDIO AMBIENTE Y RECURSOS NATURALES	F00	PROCURADURÍA FEDERAL DE PROTECCIÓN AL AMBIENTE	105	CBOR05	CALZADO BORCEGUÍ TIPO III DIELÉCTRICO	PAR	30 CM	NEGRO	NO	NO APLICA	2	4
YUCATÁN	MÉRIDA	16	MEDIO AMBIENTE Y RECURSOS NATURALES	F00	PROCURADURÍA FEDERAL DE PROTECCIÓN AL AMBIENTE	105	CBOR05	CALZADO BORCEGUÍ TIPO III DIELÉCTRICO	PAR	25 CM	NEGRO	NO	NO APLICA	2	4
YUCATÁN	MÉRIDA	16	MEDIO AMBIENTE Y RECURSOS NATURALES	F00	PROCURADURÍA FEDERAL DE PROTECCIÓN AL AMBIENTE	105	CBOR05	CALZADO BORCEGUÍ TIPO III DIELÉCTRICO	PAR	26 CM	NEGRO	NO	NO APLICA	2	4
YUCATÁN	MÉRIDA	16	MEDIO AMBIENTE Y RECURSOS NATURALES	F00	PROCURADURÍA FEDERAL DE PROTECCIÓN AL AMBIENTE	105	CBOR05	CALZADO BORCEGUÍ TIPO III DIELÉCTRICO	PAR	27 CM	NEGRO	NO	NO APLICA	2	4
YUCATÁN	MÉRIDA	16	MEDIO AMBIENTE Y RECURSOS NATURALES	F00	PROCURADURÍA FEDERAL DE PROTECCIÓN AL AMBIENTE	105	CBOR05	CALZADO BORCEGUÍ TIPO III DIELÉCTRICO	PAR	28 CM	NEGRO	NO	NO APLICA	2	4
YUCATÁN	MÉRIDA	16	MEDIO AMBIENTE Y RECURSOS NATURALES	F00	PROCURADURÍA FEDERAL DE PROTECCIÓN AL AMBIENTE	105	CBOR05	CALZADO BORCEGUÍ TIPO III DIELÉCTRICO	PAR	29 CM	NEGRO	NO	NO APLICA	2	4
CHIHUAHUA	CHIHUAHUA	16	MEDIO AMBIENTE Y RECURSOS NATURALES	100	SECRETARÍA DEL MEDIO AMBIENTE Y RECURSOS NATURALES	105	CBOR05	CALZADO BORCEGUÍ TIPO III DIELÉCTRICO	PAR	27 CM	NEGRO	NO	NO APLICA	2	3
YUCATÁN	MERIDA	16	MEDIO AMBIENTE Y RECURSOS NATURALES	100	SECRETARÍA DEL MEDIO AMBIENTE Y RECURSOS NATURALES	105	CBOR05	CALZADO BORCEGUÍ TIPO III DIELÉCTRICO	PAR	26 CM	NEGRO	NO	NO APLICA	2	3
QUERÉTARO	QUERÉTARO	38	CONSEJO NACIONAL DE CIENCIA Y TECNOLOGÍA	9ZU	CENTRO DE INGENIERÍA Y DESARROLLO INDUSTRIAL	105	CBOR05	CALZADO BORCEGUÍ TIPO III DIELÉCTRICO	PAR	23 CM	NEGRO	NO	NO APLICA	4	5
QUERÉTARO	QUERÉTARO	38	CONSEJO NACIONAL DE CIENCIA Y TECNOLOGÍA	9ZU	CENTRO DE INGENIERÍA Y DESARROLLO INDUSTRIAL	105	CBOR05	CALZADO BORCEGUÍ TIPO III DIELÉCTRICO	PAR	24 CM	NEGRO	NO	NO APLICA	5	5
QUERÉTARO	QUERÉTARO	38	CONSEJO NACIONAL DE CIENCIA Y TECNOLOGÍA	9ZU	CENTRO DE INGENIERÍA Y DESARROLLO INDUSTRIAL	105	CBOR05	CALZADO BORCEGUÍ TIPO III DIELÉCTRICO	PAR	25 CM	NEGRO	NO	NO APLICA	9	13
QUERÉTARO	QUERÉTARO	38	CONSEJO NACIONAL DE CIENCIA Y TECNOLOGÍA	9ZU	CENTRO DE INGENIERÍA Y DESARROLLO INDUSTRIAL	105	CBOR05	CALZADO BORCEGUÍ TIPO III DIELÉCTRICO	PAR	26 CM	NEGRO	NO	NO APLICA	20	25
QUERÉTARO	QUERÉTARO	38	CONSEJO NACIONAL DE CIENCIA Y TECNOLOGÍA	9ZU	CENTRO DE INGENIERÍA Y DESARROLLO INDUSTRIAL	105	CBOR05	CALZADO BORCEGUÍ TIPO III DIELÉCTRICO	PAR	27 CM	NEGRO	NO	NO APLICA	30	45
QUERÉTARO	QUERÉTARO	38	CONSEJO NACIONAL DE CIENCIA Y TECNOLOGÍA	9ZU	CENTRO DE INGENIERÍA Y DESARROLLO INDUSTRIAL	105	CBOR05	CALZADO BORCEGUÍ TIPO III DIELÉCTRICO	PAR	28 CM	NEGRO	NO	NO APLICA	30	45
QUERÉTARO	QUERÉTARO	38	CONSEJO NACIONAL DE CIENCIA Y TECNOLOGÍA	9ZU	CENTRO DE INGENIERÍA Y DESARROLLO INDUSTRIAL	105	CBOR05	CALZADO BORCEGUÍ TIPO III DIELÉCTRICO	PAR	29 CM	NEGRO	NO	NO APLICA	10	15
QUERÉTARO	QUERÉTARO	38	CONSEJO NACIONAL DE CIENCIA Y TECNOLOGÍA	9ZU	CENTRO DE INGENIERÍA Y DESARROLLO INDUSTRIAL	105	CBOR05	CALZADO BORCEGUÍ TIPO III DIELÉCTRICO	PAR	30 CM	NEGRO	NO	NO APLICA	3	5
JALISCO	GUADALAJARA	38	CONSEJO NACIONAL DE CIENCIA Y TECNOLOGÍA	90I	CENTRO DE INVESTIGACIÓN Y ASISTENCIA EN TECNOLOGÍA Y DISEÑO DEL ESTADO DE JALISCO, A.C.	105	CBOR05	CALZADO BORCEGUÍ TIPO III DIELÉCTRICO	PAR	26 CM	NEGRO	NO	NO APLICA	1	2
JALISCO	GUADALAJARA	38	CONSEJO NACIONAL DE CIENCIA Y TECNOLOGÍA	90I	CENTRO DE INVESTIGACIÓN Y ASISTENCIA EN TECNOLOGÍA Y DISEÑO DEL ESTADO DE JALISCO, A.C.	105	CBOR05	CALZADO BORCEGUÍ TIPO III DIELÉCTRICO	PAR	27 CM	NEGRO	NO	NO APLICA	1	2
JALISCO	GUADALAJARA	38	CONSEJO NACIONAL DE CIENCIA Y TECNOLOGÍA	90I	CENTRO DE INVESTIGACIÓN Y ASISTENCIA EN TECNOLOGÍA Y DISEÑO DEL ESTADO DE JALISCO, A.C.	105	CBOR05	CALZADO BORCEGUÍ TIPO III DIELÉCTRICO	PAR	28 CM	NEGRO	NO	NO APLICA	1	2
JALISCO	GUADALAJARA	38	CONSEJO NACIONAL DE CIENCIA Y TECNOLOGÍA	90I	CENTRO DE INVESTIGACIÓN Y ASISTENCIA EN TECNOLOGÍA Y DISEÑO DEL ESTADO DE JALISCO, A.C.	105	CBOR05	CALZADO BORCEGUÍ TIPO III DIELÉCTRICO	PAR	29 CM	NEGRO	NO	NO APLICA	1	2
VERACRUZ	XALAPA	38	CONSEJO NACIONAL DE CIENCIA Y TECNOLOGÍA	91O	INSTITUTO DE ECOLOGÍA, A.C.	105	CBOR05	CALZADO BORCEGUÍ TIPO III DIELÉCTRICO	PAR	25 CM	NEGRO	NO	NO APLICA	5	7
VERACRUZ	XALAPA	38	CONSEJO NACIONAL DE CIENCIA Y TECNOLOGÍA	91O	INSTITUTO DE ECOLOGÍA, A.C.	105	CBOR05	CALZADO BORCEGUÍ TIPO III DIELÉCTRICO	PAR	26 CM	NEGRO	NO	NO APLICA	6	8
VERACRUZ	XALAPA	38	CONSEJO NACIONAL DE CIENCIA Y TECNOLOGÍA	91O	INSTITUTO DE ECOLOGÍA, A.C.	105	CBOR05	CALZADO BORCEGUÍ TIPO III DIELÉCTRICO	PAR	27 CM	NEGRO	NO	NO APLICA	9	11
VERACRUZ	XALAPA	38	CONSEJO NACIONAL DE CIENCIA Y TECNOLOGÍA	91O	INSTITUTO DE ECOLOGÍA, A.C.	105	CBOR05	CALZADO BORCEGUÍ TIPO III DIELÉCTRICO	PAR	28 CM	NEGRO	NO	NO APLICA	9	10
VERACRUZ	XALAPA	38	CONSEJO NACIONAL DE CIENCIA Y TECNOLOGÍA	91O	INSTITUTO DE ECOLOGÍA, A.C.	105	CBOR05	CALZADO BORCEGUÍ TIPO III DIELÉCTRICO	PAR	29 CM	NEGRO	NO	NO APLICA	3	3
COAHUILA	SALTILLO	38	CONSEJO NACIONAL DE CIENCIA Y TECNOLOGÍA	90U	CENTRO DE INVESTIGACIÓN EN QUÍMICA APLICADA	105	CBOR05	CALZADO BORCEGUÍ TIPO III DIELÉCTRICO	PAR	25 CM	Negro	NO	NO APLICA	1	2
COAHUILA	SALTILLO	38	CONSEJO NACIONAL DE CIENCIA Y TECNOLOGÍA	90U	CENTRO DE INVESTIGACIÓN EN QUÍMICA APLICADA	105	CBOR05	CALZADO BORCEGUÍ TIPO III DIELÉCTRICO	PAR	26 CM	Negro	NO	NO APLICA	1	2
COAHUILA	SALTILLO	38	CONSEJO NACIONAL DE CIENCIA Y TECNOLOGÍA	90U	CENTRO DE INVESTIGACIÓN EN QUÍMICA APLICADA	105	CBOR05	CALZADO BORCEGUÍ TIPO III DIELÉCTRICO	PAR	27 CM	Negro	NO	NO APLICA	1	2
COAHUILA	SALTILLO	38	CONSEJO NACIONAL DE CIENCIA Y TECNOLOGÍA	90U	CENTRO DE INVESTIGACIÓN EN QUÍMICA APLICADA	105	CBOR05	CALZADO BORCEGUÍ TIPO III DIELÉCTRICO	PAR	29 CM	Negro	NO	NO APLICA	2	4
CIUDAD DE MEXICO	BENITO JUAREZ	48	CULTURA	L9Y	FIDEICOMISO PARA LA CINETECA NACIONAL	105	CBOR05	CALZADO BORCEGUI TIPO III DIELECTRICO	PAR	25 CM	café	NO	NO APLICA	4	4
CIUDAD DE MEXICO	BENITO JUAREZ	48	CULTURA	L9Y	FIDEICOMISO PARA LA CINETECA NACIONAL	105	CBOR05	CALZADO BORCEGUI TIPO III DIELECTRICO	PAR	26 CM	café	NO	NO APLICA	2	3
CIUDAD DE MEXICO	BENITO JUAREZ	48	CULTURA	L9Y	FIDEICOMISO PARA LA CINETECA NACIONAL	105	CBOR05	CALZADO BORCEGUI TIPO III DIELECTRICO	PAR	27 CM	café	NO	NO APLICA	6	6
CIUDAD DE MEXICO	BENITO JUAREZ	48	CULTURA	L9Y	FIDEICOMISO PARA LA CINETECA NACIONAL	105	CBOR05	CALZADO BORCEGUI TIPO III DIELECTRICO	PAR	28 CM	café	NO	NO APLICA	1	3
CIUDAD DE MEXICO	BENITO JUAREZ	48	CULTURA	L9Y	FIDEICOMISO PARA LA CINETECA NACIONAL	105	CBOR05	CALZADO BORCEGUI TIPO III DIELECTRICO	PAR	29 CM	café	NO	NO APLICA	1	3
CIUDAD DE MEXICO	CUAUHTEMOC	48	CULTURA	I01	INSTITUTO NACIONAL DEL DERECHO DE AUTOR	105	CBOR05	CALZADO BORCEGUI TIPO III DIELECTRICO	PAR	27 CM	NEGRO	NO	NO APLICA	2	4
CIUDAD DE MEXICO	CUAUHTEMOC	48	CULTURA	I01	INSTITUTO NACIONAL DEL DERECHO DE AUTOR	105	CBOR05	CALZADO BORCEGUI TIPO III DIELECTRICO	PAR	28 CM	NEGRO	NO	NO APLICA	2	4
CIUDAD DE MEXICO	BENITO JUAREZ	48	CULTURA	E00	RADIO EDUCACION	105	CBOR05	CALZADO BORCEGUI TIPO III DIELECTRICO	PAR	25 CM	NEGRO	NO	NO APLICA	2	2
CIUDAD DE MEXICO	BENITO JUAREZ	48	CULTURA	E00	RADIO EDUCACION	105	CBOR05	CALZADO BORCEGUI TIPO III DIELECTRICO	PAR	27 CM	NEGRO	NO	NO APLICA	9	9
CIUDAD DE MEXICO	BENITO JUAREZ	48	CULTURA	E00	RADIO EDUCACION	105	CBOR05	CALZADO BORCEGUI TIPO III DIELECTRICO	PAR	28 CM	NEGRO	NO	NO APLICA	12	12
CIUDAD DE MEXICO	BENITO JUAREZ	48	CULTURA	E00	RADIO EDUCACION	105	CBOR05	CALZADO BORCEGUI TIPO III DIELECTRICO	PAR	29 CM	NEGRO	NO	NO APLICA	2	2
CIUDAD DE MEXICO	BENITO JUAREZ	48	CULTURA	E00	RADIO EDUCACION	105	CBOR05	CALZADO BORSEGUI TIPO III DIELECTRICO	PAR	31 CM	NEGRO	NO	NO APLICA	2	2
CIUDAD DE MEXICO	COYOACAN	48	CULTURA	100	SECRETARÍA DE CULTURA	105	CBOR05	CALZADO BORCEGUI TIPO III DIELECTRICO	PAR	24 CM	NEGRO	NO	NO APLICA	2	2
CIUDAD DE MEXICO	COYOACAN	48	CULTURA	100	SECRETARÍA DE CULTURA	105	CBOR05	CALZADO BORCEGUI TIPO III DIELECTRICO	PAR	25 CM	NEGRO	NO	NO APLICA	6	6
CIUDAD DE MEXICO	COYOACAN	48	CULTURA	100	SECRETARÍA DE CULTURA	105	CBOR05	CALZADO BORCEGUI TIPO III DIELECTRICO	PAR	26 CM	NEGRO	NO	NO APLICA	23	23
CIUDAD DE MEXICO	COYOACAN	48	CULTURA	100	SECRETARÍA DE CULTURA	105	CBOR05	CALZADO BORCEGUI TIPO III DIELECTRICO	PAR	27 CM	NEGRO	NO	NO APLICA	13	13
CIUDAD DE MEXICO	COYOACAN	48	CULTURA	100	SECRETARÍA DE CULTURA	105	CBOR05	CALZADO BORCEGUI TIPO III DIELECTRICO	PAR	28 CM	NEGRO	NO	NO APLICA	17	17
CIUDAD DE MEXICO	CUAUHTEMOC	48	CULTURA	100	SECRETARÍA DE CULTURA	105	CBOR05	CALZADO BORCEGUI TIPO III DIELECTRICO	PAR	26 CM	negro	NO	NO APLICA	4	4
CIUDAD DE MEXICO	IZTAPALAPA	48	CULTURA	100	SECRETARÍA DE CULTURA	105	CBOR05	CALZADO BORCEGUI TIPO III DIELECTRICO	PAR	27 CM	Negro	NO	NO APLICA	5	5
CIUDAD DE MEXICO	IZTAPALAPA	48	CULTURA	100	SECRETARÍA DE CULTURA	105	CBOR05	CALZADO BORCEGUI TIPO III DIELECTRICO	PAR	25 CM	Negro	NO	NO APLICA	5	5
CIUDAD DE MEXICO	IZTAPALAPA	48	CULTURA	100	SECRETARÍA DE CULTURA	105	CBOR05	CALZADO BORCEGUI TIPO III DIELECTRICO	PAR	26 CM	Negro	NO	NO APLICA	5	5
CIUDAD DE MEXICO	IZTAPALAPA	48	CULTURA	100	SECRETARÍA DE CULTURA	105	CBOR05	CALZADO BORCEGUI TIPO III DIELECTRICO	PAR	27 CM	Negro	NO	NO APLICA	12	12
CIUDAD DE MEXICO	IZTAPALAPA	48	CULTURA	100	SECRETARÍA DE CULTURA	105	CBOR05	CALZADO BORCEGUI TIPO III DIELECTRICO	PAR	28 CM	Negro	NO	NO APLICA	5	5
CIUDAD DE MEXICO	IZTAPALAPA	48	CULTURA	100	SECRETARÍA DE CULTURA	105	CBOR05	CALZADO BORCEGUI TIPO III DIELECTRICO	PAR	29 CM	Negro	NO	NO APLICA	1	1
CIUDAD DE MEXICO	CUAUHTEMOC	48	CULTURA	100	SECRETARÍA DE CULTURA	105	CBOR05	CALZADO BORCEGUI TIPO III DIELECTRICO	PAR	29 CM	NEGRO	NO	NO APLICA	1	1
CIUDAD DE MEXICO	CUAUHTEMOC	48	CULTURA	100	SECRETARÍA DE CULTURA	105	CBOR05	CALZADO BORCEGUI TIPO III DIELECTRICO	PAR	30 CM	NEGRO	NO	NO APLICA	1	1
CIUDAD DE MEXICO	CUAUHTEMOC	48	CULTURA	100	SECRETARÍA DE CULTURA	105	CBOR05	CALZADO BORCEGUI TIPO III DIELECTRICO	PAR	28 CM	NEGRO	NO	NO APLICA	6	6
CIUDAD DE MEXICO	CUAUHTEMOC	48	CULTURA	100	SECRETARÍA DE CULTURA	105	CBOR05	CALZADO BORCEGUI TIPO III DIELECTRICO	PAR	27 CM	NEGRO	NO	NO APLICA	8	8
CIUDAD DE MEXICO	CUAUHTEMOC	48	CULTURA	100	SECRETARÍA DE CULTURA	105	CBOR05	CALZADO BORCEGUI TIPO III DIELECTRICO	PAR	26 CM	NEGRO	NO	NO APLICA	6	6
CIUDAD DE MEXICO	CUAUHTEMOC	48	CULTURA	100	SECRETARÍA DE CULTURA	105	CBOR05	CALZADO BORCEGUI TIPO III DIELECTRICO	PAR	25 CM	NEGRO	NO	NO APLICA	1	1
CIUDAD DE MEXICO	IZTAPALAPA	48	CULTURA	100	SECRETARÍA DE CULTURA	105	CBOR05	CALZADO BORCEGUI TIPO III DIELECTRICO	PAR	28 CM	Negro	NO	NO APLICA	2	2
CIUDAD DE MEXICO	IZTAPALAPA	48	CULTURA	100	SECRETARÍA DE CULTURA	105	CBOR05	CALZADO BORCEGUI TIPO III DIELECTRICO	PAR	30 CM	Negro	NO	NO APLICA	1	1
CIUDAD DE MEXICO	CUAUHTEMOC	48	CULTURA	100	SECRETARÍA DE CULTURA	105	CBOR05	CALZADO BORCEGUI TIPO III DIELECTRICO	PAR	28 CM	NEGRO	NO	NO APLICA	1	1
CIUDAD DE MEXICO	CUAUHTEMOC	48	CULTURA	100	SECRETARÍA DE CULTURA	105	CBOR05	CALZADO BORCEGUI TIPO III DIELECTRICO	PAR	26 CM	NEGRO	NO	NO APLICA	13	13
CIUDAD DE MEXICO	CUAUHTEMOC	48	CULTURA	100	SECRETARÍA DE CULTURA	105	CBOR05	CALZADO BORCEGUI TIPO III DIELECTRICO	PAR	27 CM	NEGRO	NO	NO APLICA	13	13
YUCATÁN	MÉRIDA	12	SALUD	NBS	HOSPITAL REGIONAL DE ALTA ESPECIALIDAD DE LA PENÍNSULA DE YUCATÁN	105	CBOR05	CALZADO BORCEGUÍ TIPO III DIELÉCTRICO	PAR	25 CM	Negro	NO	NO APLICA	2	5
YUCATÁN	MÉRIDA	12	SALUD	NBS	HOSPITAL REGIONAL DE ALTA ESPECIALIDAD DE LA PENÍNSULA DE YUCATÁN	105	CBOR05	CALZADO BORCEGUÍ TIPO III DIELÉCTRICO	PAR	26 CM	Negro	NO	NO APLICA	11	28
YUCATÁN	MÉRIDA	12	SALUD	NBS	HOSPITAL REGIONAL DE ALTA ESPECIALIDAD DE LA PENÍNSULA DE YUCATÁN	105	CBOR05	CALZADO BORCEGUÍ TIPO III DIELÉCTRICO	PAR	27 CM	Negro	NO	NO APLICA	4	10
YUCATÁN	MÉRIDA	12	SALUD	NBS	HOSPITAL REGIONAL DE ALTA ESPECIALIDAD DE LA PENÍNSULA DE YUCATÁN	105	CBOR05	CALZADO BORCEGUÍ TIPO III DIELÉCTRICO	PAR	27 CM	Negro	NO	NO APLICA	2	5
YUCATÁN	MÉRIDA	12	SALUD	NBS	HOSPITAL REGIONAL DE ALTA ESPECIALIDAD DE LA PENÍNSULA DE YUCATÁN	105	CBOR05	CALZADO BORCEGUÍ TIPO III DIELÉCTRICO	PAR	28 CM	Negro	NO	NO APLICA	8	20
YUCATÁN	MÉRIDA	12	SALUD	NBS	HOSPITAL REGIONAL DE ALTA ESPECIALIDAD DE LA PENÍNSULA DE YUCATÁN	105	CBOR05	CALZADO BORCEGUÍ TIPO III DIELÉCTRICO	PAR	28 CM	Negro	NO	NO APLICA	1	2
YUCATÁN	MÉRIDA	12	SALUD	NBS	HOSPITAL REGIONAL DE ALTA ESPECIALIDAD DE LA PENÍNSULA DE YUCATÁN	105	CBOR05	CALZADO BORCEGUÍ TIPO III DIELÉCTRICO	PAR	29 CM	Negro	NO	NO APLICA	2	5
CIUDAD DE MEXICO	ALVARO OBREGON	12	SALUD	100	SECRETARIA DE SALUD	105	CBOR05	CALZADO BORCEGUI TIPO III DIELECTRICO	PAR	27 CM	NEGRO	NO	NO APLICA	8	32
CIUDAD DE MEXICO	ALVARO OBREGON	12	SALUD	100	SECRETARIA DE SALUD	105	CBOR05	CALZADO BORCEGUI TIPO III DIELECTRICO	PAR	28 CM	NEGRO	NO	NO APLICA	3	3
CIUDAD DE MEXICO	ALVARO OBREGON	12	SALUD	100	SECRETARIA DE SALUD	105	CBOR05	CALZADO BORCEGUI TIPO III DIELECTRICO	PAR	26 CM	NEGRO	NO	NO APLICA	3	4
CIUDAD DE MEXICO	ALVARO OBREGON	12	SALUD	100	SECRETARIA DE SALUD	105	CBOR05	CALZADO BORCEGUI TIPO III DIELECTRICO	PAR	24 CM	NEGRO	NO	NO APLICA	2	2
CIUDAD DE MEXICO	ALVARO OBREGON	12	SALUD	100	SECRETARIA DE SALUD	105	CBOR05	CALZADO BORCEGUI TIPO III DIELECTRICO	PAR	23 CM	NEGRO	NO	NO APLICA	1	1
CIUDAD DE MEXICO	ALVARO OBREGON	12	SALUD	100	SECRETARIA DE SALUD	105	CBOR05	CALZADO BORCEGUI TIPO III DIELECTRICO	PAR	28.5 CM	NEGRO	NO	NO APLICA	1	1
CIUDAD DE MÉXICO	TLALPAN	12	SALUD	S00	COMISIÓN FEDERAL PARA LA PROTECCIÓN CONTRA RIESGOS SANITARIOS	105	CBOR05	CALZADO BORCEGUÍ TIPO III DIELÉCTRICO	PAR	27 CM	NEGRO	NO	NO APLICA	4	13
CIUDAD DE MÉXICO	TLALPAN	12	SALUD	S00	COMISIÓN FEDERAL PARA LA PROTECCIÓN CONTRA RIESGOS SANITARIOS	105	CBOR05	CALZADO BORCEGUÍ TIPO III DIELÉCTRICO	PAR	26 CM	NEGRO	NO	NO APLICA	3	9
CIUDAD DE MÉXICO	TLALPAN	12	SALUD	S00	COMISIÓN FEDERAL PARA LA PROTECCIÓN CONTRA RIESGOS SANITARIOS	105	CBOR05	CALZADO BORCEGUÍ TIPO III DIELÉCTRICO	PAR	29 CM	NEGRO	NO	NO APLICA	1	1
CIUDAD DE MÉXICO	TLALPAN	12	SALUD	S00	COMISIÓN FEDERAL PARA LA PROTECCIÓN CONTRA RIESGOS SANITARIOS	105	CBOR05	CALZADO BORCEGUÍ TIPO III DIELÉCTRICO	PAR	25.5 CM	NEGRO	NO	NO APLICA	1	1
CIUDAD DE MÉXICO	TLALPAN	12	SALUD	S00	COMISIÓN FEDERAL PARA LA PROTECCIÓN CONTRA RIESGOS SANITARIOS	105	CBOR05	CALZADO BORCEGUÍ TIPO III DIELÉCTRICO	PAR	28 CM	NEGRO	NO	NO APLICA	1	1
BAJA CALIFORNIA	MEXICALI	16	MEDIO AMBIENTE Y RECURSOS NATURALES	B00	COMISIÓN NACIONAL DEL AGUA	105	CBOR05	CALZADO BORCEGUÍ TIPO III DIELÉCTRICO	PAR	27 CM	NEGRO	NO	NO APLICA	4	4
BAJA CALIFORNIA	MEXICALI	16	MEDIO AMBIENTE Y RECURSOS NATURALES	B00	COMISIÓN NACIONAL DEL AGUA	105	CBOR05	CALZADO BORCEGUÍ TIPO III DIELÉCTRICO	PAR	29 CM	NEGRO	NO	NO APLICA	2	2
CAMPECHE	CAMPECHE	16	MEDIO AMBIENTE Y RECURSOS NATURALES	B00	COMISIÓN NACIONAL DEL AGUA	105	CBOR05	CALZADO BORCEGUÍ TIPO III DIELÉCTRICO	PAR	26 CM	NEGRO	NO	NO APLICA	2	2
CHIAPAS	TUXTLA GUTIÉRREZ	16	MEDIO AMBIENTE Y RECURSOS NATURALES	B00	COMISIÓN NACIONAL DEL AGUA	105	CBOR05	CALZADO BORCEGUÍ TIPO III DIELÉCTRICO	PAR	25 CM	NEGRO	NO	NO APLICA	2	2
CIUDAD DE MÉXICO	COYOACÁN	16	MEDIO AMBIENTE Y RECURSOS NATURALES	B00	COMISIÓN NACIONAL DEL AGUA	105	CBOR05	CALZADO BORCEGUÍ TIPO III DIELÉCTRICO	PAR	26 CM	NEGRO	NO	NO APLICA	4	4
CIUDAD DE MÉXICO	GUSTAVO A. MADERO	16	MEDIO AMBIENTE Y RECURSOS NATURALES	B00	COMISIÓN NACIONAL DEL AGUA	105	CBOR05	CALZADO BORCEGUÍ TIPO III DIELÉCTRICO	PAR	23 CM	NEGRO	NO	NO APLICA	2	2
CIUDAD DE MÉXICO	GUSTAVO A. MADERO	16	MEDIO AMBIENTE Y RECURSOS NATURALES	B00	COMISIÓN NACIONAL DEL AGUA	105	CBOR05	CALZADO BORCEGUÍ TIPO III DIELÉCTRICO	PAR	24 CM	NEGRO	NO	NO APLICA	20	20
CIUDAD DE MÉXICO	COYOACÁN	16	MEDIO AMBIENTE Y RECURSOS NATURALES	B00	COMISIÓN NACIONAL DEL AGUA	105	CBOR05	CALZADO BORCEGUÍ TIPO III DIELÉCTRICO	PAR	27 CM	NEGRO	NO	NO APLICA	2	2
CIUDAD DE MÉXICO	COYOACÁN	16	MEDIO AMBIENTE Y RECURSOS NATURALES	B00	COMISIÓN NACIONAL DEL AGUA	105	CBOR05	CALZADO BORCEGUÍ TIPO III DIELÉCTRICO	PAR	28 CM	NEGRO	NO	NO APLICA	4	4
CIUDAD DE MÉXICO	GUSTAVO A. MADERO	16	MEDIO AMBIENTE Y RECURSOS NATURALES	B00	COMISIÓN NACIONAL DEL AGUA	105	CBOR05	CALZADO BORCEGUÍ TIPO III DIELÉCTRICO	PAR	25 CM	NEGRO	NO	NO APLICA	54	54
CIUDAD DE MÉXICO	GUSTAVO A. MADERO	16	MEDIO AMBIENTE Y RECURSOS NATURALES	B00	COMISIÓN NACIONAL DEL AGUA	105	CBOR05	CALZADO BORCEGUÍ TIPO III DIELÉCTRICO	PAR	26 CM	NEGRO	NO	NO APLICA	124	124
CIUDAD DE MÉXICO	GUSTAVO A. MADERO	16	MEDIO AMBIENTE Y RECURSOS NATURALES	B00	COMISIÓN NACIONAL DEL AGUA	105	CBOR05	CALZADO BORCEGUÍ TIPO III DIELÉCTRICO	PAR	27 CM	NEGRO	NO	NO APLICA	190	190
CIUDAD DE MÉXICO	GUSTAVO A. MADERO	16	MEDIO AMBIENTE Y RECURSOS NATURALES	B00	COMISIÓN NACIONAL DEL AGUA	105	CBOR05	CALZADO BORCEGUÍ TIPO III DIELÉCTRICO	PAR	28 CM	NEGRO	NO	NO APLICA	92	92
CIUDAD DE MÉXICO	GUSTAVO A. MADERO	16	MEDIO AMBIENTE Y RECURSOS NATURALES	B00	COMISIÓN NACIONAL DEL AGUA	105	CBOR05	CALZADO BORCEGUÍ TIPO III DIELÉCTRICO	PAR	29 CM	NEGRO	NO	NO APLICA	34	34
CIUDAD DE MÉXICO	GUSTAVO A. MADERO	16	MEDIO AMBIENTE Y RECURSOS NATURALES	B00	COMISIÓN NACIONAL DEL AGUA	105	CBOR05	CALZADO BORCEGUÍ TIPO III DIELÉCTRICO	PAR	30 CM	NEGRO	NO	NO APLICA	8	8
CIUDAD DE MÉXICO	GUSTAVO A. MADERO	16	MEDIO AMBIENTE Y RECURSOS NATURALES	B00	COMISIÓN NACIONAL DEL AGUA	105	CBOR05	CALZADO BORCEGUÍ TIPO III DIELÉCTRICO	PAR	31 CM	NEGRO	NO	NO APLICA	2	2
CIUDAD DE MÉXICO	GUSTAVO A. MADERO	16	MEDIO AMBIENTE Y RECURSOS NATURALES	B00	COMISIÓN NACIONAL DEL AGUA	105	CBOR05	CALZADO BORCEGUÍ TIPO III DIELÉCTRICO	PAR	32 CM	NEGRO	NO	NO APLICA	4	4
ESTADO DEMÉXICO	METEPEC	16	MEDIO AMBIENTE Y RECURSOS NATURALES	B00	COMISIÓN NACIONAL DEL AGUA	105	CBOR05	CALZADO BORCEGUÍ TIPO III DIELÉCTRICO	PAR	25 CM	NEGRO	NO	NO APLICA	6	6
ESTADO DEMÉXICO	METEPEC	16	MEDIO AMBIENTE Y RECURSOS NATURALES	B00	COMISIÓN NACIONAL DEL AGUA	105	CBOR05	CALZADO BORCEGUÍ TIPO III DIELÉCTRICO	PAR	27 CM	NEGRO	NO	NO APLICA	2	2
ESTADO DEMÉXICO	METEPEC	16	MEDIO AMBIENTE Y RECURSOS NATURALES	B00	COMISIÓN NACIONAL DEL AGUA	105	CBOR05	CALZADO BORCEGUÍ TIPO III DIELÉCTRICO	PAR	28 CM	NEGRO	NO	NO APLICA	2	2
JALISCO	GUADALAJARA	16	MEDIO AMBIENTE Y RECURSOS NATURALES	B00	COMISIÓN NACIONAL DEL AGUA	105	CBOR05	CALZADO BORCEGUÍ TIPO III DIELÉCTRICO	PAR	25 CM	NEGRO	NO	NO APLICA	2	2
JALISCO	GUADALAJARA	16	MEDIO AMBIENTE Y RECURSOS NATURALES	B00	COMISIÓN NACIONAL DEL AGUA	105	CBOR05	CALZADO BORCEGUÍ TIPO III DIELÉCTRICO	PAR	26 CM	NEGRO	NO	NO APLICA	2	2
JALISCO	GUADALAJARA	16	MEDIO AMBIENTE Y RECURSOS NATURALES	B00	COMISIÓN NACIONAL DEL AGUA	105	CBOR05	CALZADO BORCEGUÍ TIPO III DIELÉCTRICO	PAR	28 CM	NEGRO	NO	NO APLICA	2	2
JALISCO	GUADALAJARA	16	MEDIO AMBIENTE Y RECURSOS NATURALES	B00	COMISIÓN NACIONAL DEL AGUA	105	CBOR05	CALZADO BORCEGUÍ TIPO III DIELÉCTRICO	PAR	29 CM	NEGRO	NO	NO APLICA	4	4
JALISCO	GUADALAJARA	16	MEDIO AMBIENTE Y RECURSOS NATURALES	B00	COMISIÓN NACIONAL DEL AGUA	105	CBOR05	CALZADO BORCEGUÍ TIPO III DIELÉCTRICO	PAR	30 CM	NEGRO	NO	NO APLICA	2	2
NAYARIT	TEPIC	16	MEDIO AMBIENTE Y RECURSOS NATURALES	B00	COMISIÓN NACIONAL DEL AGUA	105	CBOR05	CALZADO BORCEGUÍ TIPO III DIELÉCTRICO	PAR	29 CM	NEGRO	NO	NO APLICA	2	2
NUEVO LEÓN	MONTERREY	16	MEDIO AMBIENTE Y RECURSOS NATURALES	B00	COMISIÓN NACIONAL DEL AGUA	105	CBOR05	CALZADO BORCEGUÍ TIPO III DIELÉCTRICO	PAR	26 CM	NEGRO	NO	NO APLICA	2	2
NUEVO LEÓN	MONTERREY	16	MEDIO AMBIENTE Y RECURSOS NATURALES	B00	COMISIÓN NACIONAL DEL AGUA	105	CBOR05	CALZADO BORCEGUÍ TIPO III DIELÉCTRICO	PAR	27 CM	NEGRO	NO	NO APLICA	2	2
NUEVO LEÓN	MONTERREY	16	MEDIO AMBIENTE Y RECURSOS NATURALES	B00	COMISIÓN NACIONAL DEL AGUA	105	CBOR05	CALZADO BORCEGUÍ TIPO III DIELÉCTRICO	PAR	28 CM	NEGRO	NO	NO APLICA	2	2
NUEVO LEÓN	MONTERREY	16	MEDIO AMBIENTE Y RECURSOS NATURALES	B00	COMISIÓN NACIONAL DEL AGUA	105	CBOR05	CALZADO BORCEGUÍ TIPO III DIELÉCTRICO	PAR	29 CM	NEGRO	NO	NO APLICA	2	2
QUERÉTARO	QUERÉTARO	16	MEDIO AMBIENTE Y RECURSOS NATURALES	B00	COMISIÓN NACIONAL DEL AGUA	105	CBOR05	CALZADO BORCEGUÍ TIPO III DIELÉCTRICO	PAR	26 CM	NEGRO	NO	NO APLICA	2	2
QUINTANA ROO	OTHÓN P. BLANCO	16	MEDIO AMBIENTE Y RECURSOS NATURALES	B00	COMISIÓN NACIONAL DEL AGUA	105	CBOR05	CALZADO BORCEGUÍ TIPO III DIELÉCTRICO	PAR	27 CM	NEGRO	NO	NO APLICA	4	4
QUINTANA ROO	OTHÓN P. BLANCO	16	MEDIO AMBIENTE Y RECURSOS NATURALES	B00	COMISIÓN NACIONAL DEL AGUA	105	CBOR05	CALZADO BORCEGUÍ TIPO III DIELÉCTRICO	PAR	28 CM	NEGRO	NO	NO APLICA	2	2
SAN LUIS POTOSÍ	SAN LUIS POTOSÍ	16	MEDIO AMBIENTE Y RECURSOS NATURALES	B00	COMISIÓN NACIONAL DEL AGUA	105	CBOR05	CALZADO BORCEGUÍ TIPO III DIELÉCTRICO	PAR	26 CM	NEGRO	NO	NO APLICA	2	2
SAN LUIS POTOSÍ	SAN LUIS POTOSÍ	16	MEDIO AMBIENTE Y RECURSOS NATURALES	B00	COMISIÓN NACIONAL DEL AGUA	105	CBOR05	CALZADO BORCEGUÍ TIPO III DIELÉCTRICO	PAR	27 CM	NEGRO	NO	NO APLICA	2	2
SAN LUIS POTOSÍ	SAN LUIS POTOSÍ	16	MEDIO AMBIENTE Y RECURSOS NATURALES	B00	COMISIÓN NACIONAL DEL AGUA	105	CBOR05	CALZADO BORCEGUÍ TIPO III DIELÉCTRICO	PAR	28 CM	NEGRO	NO	NO APLICA	2	2
SAN LUIS POTOSÍ	SAN LUIS POTOSÍ	16	MEDIO AMBIENTE Y RECURSOS NATURALES	B00	COMISIÓN NACIONAL DEL AGUA	105	CBOR05	CALZADO BORCEGUÍ TIPO III DIELÉCTRICO	PAR	29 CM	NEGRO	NO	NO APLICA	2	2
TAMAULIPAS	VICTORIA	16	MEDIO AMBIENTE Y RECURSOS NATURALES	B00	COMISIÓN NACIONAL DEL AGUA	105	CBOR05	CALZADO BORCEGUÍ TIPO III DIELÉCTRICO	PAR	28 CM	NEGRO	NO	NO APLICA	2	2
VERACRUZ	XALAPA	16	MEDIO AMBIENTE Y RECURSOS NATURALES	B00	COMISIÓN NACIONAL DEL AGUA	105	CBOR05	CALZADO BORCEGUÍ TIPO III DIELÉCTRICO	PAR	23 CM	NEGRO	NO	NO APLICA	2	2
VERACRUZ	XALAPA	16	MEDIO AMBIENTE Y RECURSOS NATURALES	B00	COMISIÓN NACIONAL DEL AGUA	105	CBOR05	CALZADO BORCEGUÍ TIPO III DIELÉCTRICO	PAR	25 CM	NEGRO	NO	NO APLICA	12	12
VERACRUZ	XALAPA	16	MEDIO AMBIENTE Y RECURSOS NATURALES	B00	COMISIÓN NACIONAL DEL AGUA	105	CBOR05	CALZADO BORCEGUÍ TIPO III DIELÉCTRICO	PAR	26 CM	NEGRO	NO	NO APLICA	12	12
VERACRUZ	XALAPA	16	MEDIO AMBIENTE Y RECURSOS NATURALES	B00	COMISIÓN NACIONAL DEL AGUA	105	CBOR05	CALZADO BORCEGUÍ TIPO III DIELÉCTRICO	PAR	27 CM	NEGRO	NO	NO APLICA	6	6
VERACRUZ	XALAPA	16	MEDIO AMBIENTE Y RECURSOS NATURALES	B00	COMISIÓN NACIONAL DEL AGUA	105	CBOR05	CALZADO BORCEGUÍ TIPO III DIELÉCTRICO	PAR	28 CM	NEGRO	NO	NO APLICA	6	6
VERACRUZ	XALAPA	16	MEDIO AMBIENTE Y RECURSOS NATURALES	B00	COMISIÓN NACIONAL DEL AGUA	105	CBOR05	CALZADO BORCEGUÍ TIPO III DIELÉCTRICO	PAR	29 CM	NEGRO	NO	NO APLICA	2	2
VERACRUZ	XALAPA	16	MEDIO AMBIENTE Y RECURSOS NATURALES	B00	COMISIÓN NACIONAL DEL AGUA	105	CBOR05	CALZADO BORCEGUÍ TIPO III DIELÉCTRICO	PAR	30 CM	NEGRO	NO	NO APLICA	6	6

CIUDAD DE MÉXICO	ÁLVARO OBREGÓN	8	AGRICULTURA Y DESARROLLO RURAL	B00	SERVICIO NACIONAL DE SANIDAD, INOCUIDAD Y CALIDAD AGROALIMENTARIA	110	CBOT05	CALZADO ESTILO BOTAS EXTRA LARGAS (BOTA EXTRA ALTA)	PAR	24 CM	NEGRO	NO	NO APLICA	18	25
CIUDAD DE MÉXICO	ÁLVARO OBREGÓN	8	AGRICULTURA Y DESARROLLO RURAL	B00	SERVICIO NACIONAL DE SANIDAD, INOCUIDAD Y CALIDAD AGROALIMENTARIA	110	CBOT05	CALZADO ESTILO BOTAS EXTRA LARGAS (BOTA EXTRA ALTA)	PAR	25 CM	NEGRO	NO	NO APLICA	11	23
CIUDAD DE MÉXICO	ÁLVARO OBREGÓN	8	AGRICULTURA Y DESARROLLO RURAL	B00	SERVICIO NACIONAL DE SANIDAD, INOCUIDAD Y CALIDAD AGROALIMENTARIA	110	CBOT05	CALZADO ESTILO BOTAS EXTRA LARGAS (BOTA EXTRA ALTA)	PAR	26 CM	NEGRO	NO	NO APLICA	14	25
CIUDAD DE MÉXICO	ÁLVARO OBREGÓN	8	AGRICULTURA Y DESARROLLO RURAL	B00	SERVICIO NACIONAL DE SANIDAD, INOCUIDAD Y CALIDAD AGROALIMENTARIA	110	CBOT05	CALZADO ESTILO BOTAS EXTRA LARGAS (BOTA EXTRA ALTA)	PAR	27 CM	NEGRO	NO	NO APLICA	25	35
CIUDAD DE MÉXICO	ÁLVARO OBREGÓN	8	AGRICULTURA Y DESARROLLO RURAL	B00	SERVICIO NACIONAL DE SANIDAD, INOCUIDAD Y CALIDAD AGROALIMENTARIA	110	CBOT05	CALZADO ESTILO BOTAS EXTRA LARGAS (BOTA EXTRA ALTA)	PAR	28 CM	NEGRO	NO	NO APLICA	30	40
CIUDAD DE MÉXICO	ÁLVARO OBREGÓN	8	AGRICULTURA Y DESARROLLO RURAL	B00	SERVICIO NACIONAL DE SANIDAD, INOCUIDAD Y CALIDAD AGROALIMENTARIA	110	CBOT05	CALZADO ESTILO BOTAS EXTRA LARGAS (BOTA EXTRA ALTA)	PAR	29 CM	NEGRO	NO	NO APLICA	8	10
CIUDAD DE MÉXICO	ÁLVARO OBREGÓN	8	AGRICULTURA Y DESARROLLO RURAL	B00	SERVICIO NACIONAL DE SANIDAD, INOCUIDAD Y CALIDAD AGROALIMENTARIA	110	CBOT05	CALZADO ESTILO BOTAS EXTRA LARGAS (BOTA EXTRA ALTA)	PAR	30 CM	NEGRO	NO	NO APLICA	8	10
CIUDAD DE MÉXICO	ÁLVARO OBREGÓN	8	AGRICULTURA Y DESARROLLO RURAL	B00	SERVICIO NACIONAL DE SANIDAD, INOCUIDAD Y CALIDAD AGROALIMENTARIA	110	CBOT05	CALZADO ESTILO BOTAS EXTRA LARGAS (BOTA EXTRA ALTA)	PAR	31 CM	NEGRO	NO	NO APLICA	1	2
CIUDAD DE MEXICO	BENITO JUAREZ	11	EDUCACION PUBLICA	100	SECRETARIA DE EDUCACION PUBLICA	119	CCHO08	CALZADO CHOCLO TIPO II CON CASCO METALICO O NO METALICO	PAR	22 CM	NEGRO	NO	NO APLICA	1	1
CIUDAD DE MEXICO	BENITO JUAREZ	11	EDUCACION PUBLICA	100	SECRETARIA DE EDUCACION PUBLICA	119	CCHO08	CALZADO CHOCLO TIPO II CON CASCO METALICO O NO METALICO	PAR	23 CM	NEGRO	NO	NO APLICA	1	1
CIUDAD DE MEXICO	BENITO JUAREZ	11	EDUCACION PUBLICA	100	SECRETARIA DE EDUCACION PUBLICA	119	CCHO08	CALZADO CHOCLO TIPO II CON CASCO METALICO O NO METALICO	PAR	24 CM	NEGRO	NO	NO APLICA	15	15
CIUDAD DE MEXICO	BENITO JUAREZ	11	EDUCACION PUBLICA	100	SECRETARIA DE EDUCACION PUBLICA	119	CCHO08	CALZADO CHOCLO TIPO II CON CASCO METALICO O NO METALICO	PAR	25 CM	NEGRO	NO	NO APLICA	24	49
CIUDAD DE MEXICO	BENITO JUAREZ	11	EDUCACION PUBLICA	100	SECRETARIA DE EDUCACION PUBLICA	119	CCHO08	CALZADO CHOCLO TIPO II CON CASCO METALICO O NO METALICO	PAR	26 CM	NEGRO	NO	NO APLICA	25	50
CIUDAD DE MEXICO	BENITO JUAREZ	11	EDUCACION PUBLICA	100	SECRETARIA DE EDUCACION PUBLICA	119	CCHO08	CALZADO CHOCLO TIPO II CON CASCO METALICO O NO METALICO	PAR	27 CM	NEGRO	NO	NO APLICA	9	9
CIUDAD DE MEXICO	BENITO JUAREZ	11	EDUCACION PUBLICA	100	SECRETARIA DE EDUCACION PUBLICA	119	CCHO08	CALZADO CHOCLO TIPO II CON CASCO METALICO O NO METALICO	PAR	28 CM	NEGRO	NO	NO APLICA	21	21
CIUDAD DE MEXICO	BENITO JUAREZ	11	EDUCACION PUBLICA	100	SECRETARIA DE EDUCACION PUBLICA	119	CCHO08	CALZADO CHOCLO TIPO II CON CASCO METALICO O NO METALICO	PAR	29 CM	NEGRO	NO	NO APLICA	3	3
CIUDAD DE MEXICO	BENITO JUAREZ	11	EDUCACION PUBLICA	100	SECRETARIA DE EDUCACION PUBLICA	119	CCHO08	CALZADO CHOCLO TIPO II CON CASCO METALICO O NO METALICO	PAR	32 CM	NEGRO	NO	NO APLICA	1	1
ESTADO DE MÉXICO	TLALNEPANTLA DE BAZ	11	EDUCACIÓN PÚBLICA	MDA	INSTITUTO NACIONAL PARA LA EDUCACIÓN DE LOS ADULTOS	119	CCHO08	CALZADO CHOCLO TIPO II CON CASCO METALICO O NO METÁLICO	PAR	24 CM	NEGRO	NO	NO APLICA	1	1
ESTADO DE MÉXICO	TLALNEPANTLA DE BAZ	11	EDUCACIÓN PÚBLICA	MDA	INSTITUTO NACIONAL PARA LA EDUCACIÓN DE LOS ADULTOS	119	CCHO08	CALZADO CHOCLO TIPO II CON CASCO METALICO O NO METÁLICO	PAR	28 CM	NEGRO	NO	NO APLICA	3	3
ESTADO DE MÉXICO	TLALNEPANTLA DE BAZ	11	EDUCACIÓN PÚBLICA	MDA	INSTITUTO NACIONAL PARA LA EDUCACIÓN DE LOS ADULTOS	119	CCHO08	CALZADO CHOCLO TIPO II CON CASCO METALICO O NO METÁLICO	PAR	24 CM	NEGRO	NO	NO APLICA	2	2
ESTADO DE MÉXICO	TLALNEPANTLA DE BAZ	11	EDUCACIÓN PÚBLICA	MDA	INSTITUTO NACIONAL PARA LA EDUCACIÓN DE LOS ADULTOS	119	CCHO08	CALZADO CHOCLO TIPO II CON CASCO METALICO O NO METÁLICO	PAR	27 CM	NEGRO	NO	NO APLICA	1	1
CIUDAD DE MÉXICO	IZTACALCO	15	DESARROLLO AGRARIO, TERRITORIAL Y URBANO	100	SECRETARIA DEL DESARROLLO AGRARIO, TERRITORIAL Y URBANO	119	CCHO08	CALZADO CHOCLO TIPO II CON CASCO METALICO O NO METÁLICO	PAR	25 CM	BEIGE	NO	NO APLICA	4	10
CIUDAD DE MÉXICO	IZTACALCO	15	DESARROLLO AGRARIO, TERRITORIAL Y URBANO	100	SECRETARIA DEL DESARROLLO AGRARIO, TERRITORIAL Y URBANO	119	CCHO08	CALZADO CHOCLO TIPO II CON CASCO METALICO O NO METÁLICO	PAR	26 CM	BEIGE	NO	NO APLICA	6	15
CIUDAD DE MÉXICO	IZTACALCO	15	DESARROLLO AGRARIO, TERRITORIAL Y URBANO	100	SECRETARIA DEL DESARROLLO AGRARIO, TERRITORIAL Y URBANO	119	CCHO08	CALZADO CHOCLO TIPO II CON CASCO METALICO O NO METÁLICO	PAR	27 CM	BEIGE	NO	NO APLICA	8	20
CIUDAD DE MÉXICO	IZTACALCO	15	DESARROLLO AGRARIO, TERRITORIAL Y URBANO	100	SECRETARIA DEL DESARROLLO AGRARIO, TERRITORIAL Y URBANO	119	CCHO08	CALZADO CHOCLO TIPO II CON CASCO METALICO O NO METÁLICO	PAR	28 CM	BEIGE	NO	NO APLICA	14	35
CIUDAD DE MÉXICO	IZTACALCO	15	DESARROLLO AGRARIO, TERRITORIAL Y URBANO	100	SECRETARIA DEL DESARROLLO AGRARIO, TERRITORIAL Y URBANO	119	CCHO08	CALZADO CHOCLO TIPO II CON CASCO METALICO O NO METÁLICO	PAR	29 CM	BEIGE	NO	NO APLICA	6	15
CIUDAD DE MÉXICO	IZTACALCO	15	DESARROLLO AGRARIO, TERRITORIAL Y URBANO	100	SECRETARIA DEL DESARROLLO AGRARIO, TERRITORIAL Y URBANO	119	CCHO08	CALZADO CHOCLO TIPO II CON CASCO METALICO O NO METÁLICO	PAR	30 CM	BEIGE	NO	NO APLICA	8	20
CIUDAD DE MÉXICO	IZTACALCO	15	DESARROLLO AGRARIO, TERRITORIAL Y URBANO	100	SECRETARIA DEL DESARROLLO AGRARIO, TERRITORIAL Y URBANO	119	CCHO08	CALZADO CHOCLO TIPO II CON CASCO METALICO O NO METÁLICO	PAR	31 CM	BEIGE	NO	NO APLICA	2	5
OAXACA	SAN BARTOLO COYOTEPEC	12	SALUD	NBR	HOSPITAL REGIONAL DE ALTA ESPECIALIDAD DE OAXACA	119	CCHO08	CALZADO CHOCLO TIPO II CON CASCO METALICO O NO METÁLICO	PAR	25 CM	CAFÉ	NO	NO APLICA	12	30
OAXACA	SAN BARTOLO COYOTEPEC	12	SALUD	NBR	HOSPITAL REGIONAL DE ALTA ESPECIALIDAD DE OAXACA	119	CCHO08	CALZADO CHOCLO TIPO II CON CASCO METALICO O NO METÁLICO	PAR	26 CM	CAFÉ	NO	NO APLICA	26	65
OAXACA	SAN BARTOLO COYOTEPEC	12	SALUD	NBR	HOSPITAL REGIONAL DE ALTA ESPECIALIDAD DE OAXACA	119	CCHO08	CALZADO CHOCLO TIPO II CON CASCO METALICO O NO METÁLICO	PAR	27 CM	CAFÉ	NO	NO APLICA	70	175
OAXACA	SAN BARTOLO COYOTEPEC	12	SALUD	NBR	HOSPITAL REGIONAL DE ALTA ESPECIALIDAD DE OAXACA	119	CCHO08	CALZADO CHOCLO TIPO II CON CASCO METALICO O NO METÁLICO	PAR	28 CM	CAFÉ	NO	NO APLICA	40	100
OAXACA	SAN BARTOLO COYOTEPEC	12	SALUD	NBR	HOSPITAL REGIONAL DE ALTA ESPECIALIDAD DE OAXACA	119	CCHO08	CALZADO CHOCLO TIPO II CON CASCO METALICO O NO METÁLICO	PAR	29 CM	CAFÉ	NO	NO APLICA	16	40
OAXACA	SAN BARTOLO COYOTEPEC	12	SALUD	NBR	HOSPITAL REGIONAL DE ALTA ESPECIALIDAD DE OAXACA	119	CCHO08	CALZADO CHOCLO TIPO II CON CASCO METALICO O NO METÁLICO	PAR	30 CM	CAFÉ	NO	NO APLICA	4	10
DURANGO	GUADALUPE VICTORIA	36	SEGURIDAD Y PROTECCION	D00	PREVENCION Y READAPTACION SOCIAL	119	CCHO08	CALZADO CHOCLO TIPO II CON CASCO METALICO O NO METALICO	PAR	27 CM	NEGRO	NO	NO APLICA	30	50
DURANGO	GUADALUPE VICTORIA	36	SEGURIDAD Y PROTECCION	D00	PREVENCION Y READAPTACION SOCIAL	119	CCHO08	CALZADO CHOCLO TIPO II CON CASCO METALICO O NO METALICO	PAR	28 CM	NEGRO	NO	NO APLICA	35	50
DURANGO	GUADALUPE VICTORIA	36	SEGURIDAD Y PROTECCION	D00	PREVENCION Y READAPTACION SOCIAL	119	CCHO08	CALZADO CHOCLO TIPO II CON CASCO METALICO O NO METALICO	PAR	29 CM	NEGRO	NO	NO APLICA	35	50
CIUDAD DE MEXICO	IZTAPALAPA	36	SEGURIDAD Y PROTECCION	H00	GUARDIA NACIONAL	119	CCHO08	CALZADO CHOCLO TIPO II CON CASCO METALICO O NO METALICO	PAR	29 CM	NEGRO	NO	NO APLICA	3	4
CIUDAD DE MEXICO	IZTAPALAPA	36	SEGURIDAD Y PROTECCION	H00	GUARDIA NACIONAL	119	CCHO08	CALZADO CHOCLO TIPO II CON CASCO METALICO O NO METALICO	PAR	28 CM	NEGRO	NO	NO APLICA	3	5
CIUDAD DE MEXICO	IZTAPALAPA	36	SEGURIDAD Y PROTECCION	H00	GUARDIA NACIONAL	119	CCHO08	CALZADO CHOCLO TIPO II CON CASCO METALICO O NO METALICO	PAR	27 CM	NEGRO	NO	NO APLICA	14	16
CIUDAD DE MEXICO	IZTAPALAPA	36	SEGURIDAD Y PROTECCION	H00	GUARDIA NACIONAL	119	CCHO08	CALZADO CHOCLO TIPO II CON CASCO METALICO O NO METALICO	PAR	26 CM	NEGRO	NO	NO APLICA	13	15
CIUDAD DE MEXICO	IZTAPALAPA	36	SEGURIDAD Y PROTECCION	H00	GUARDIA NACIONAL	119	CCHO08	CALZADO CHOCLO TIPO II CON CASCO METALICO O NO METALICO	PAR	25 CM	NEGRO	NO	NO APLICA	2	3
CHIHUAHUA	DELICIAS	8	AGRICULTURA Y DESARROLLO RURAL	JAG	INSTITUTO NACIONAL DE INVESTIGACIONES FORESTALES, AGRÍCOLAS Y PECUARIAS	119	CCHO08	CALZADO CHOCLO TIPO II CON CASCO METALICO O NO METÁLICO	PAR	27 CM	NEGRO	NO	NO APLICA	4	4
CHIHUAHUA	DELICIAS	8	AGRICULTURA Y DESARROLLO RURAL	JAG	INSTITUTO NACIONAL DE INVESTIGACIONES FORESTALES, AGRÍCOLAS Y PECUARIAS	119	CCHO08	CALZADO CHOCLO TIPO II CON CASCO METALICO O NO METÁLICO	PAR	27 CM	NEGRO	NO	NO APLICA	2	2
CHIHUAHUA	DELICIAS	8	AGRICULTURA Y DESARROLLO RURAL	JAG	INSTITUTO NACIONAL DE INVESTIGACIONES FORESTALES, AGRÍCOLAS Y PECUARIAS	119	CCHO08	CALZADO CHOCLO TIPO II CON CASCO METALICO O NO METÁLICO	PAR	26 CM	NEGRO	NO	NO APLICA	8	8
CIUDAD DE MEXICO	GUSTAVO A. MADERO	8	AGRICULTURA Y DESARROLLO	100	SECRETARIA DE AGRICULTURA Y DESARROLLO	119	CCHO08	CALZADO CHOCLO TIPO II CON CASCO METALICO O NO	PAR	26 CM	NEGRO	NO	NO APLICA	1	1
CIUDAD DE MEXICO	GUSTAVO A. MADERO	8	AGRICULTURA Y DESARROLLO	100	SECRETARIA DE AGRICULTURA Y DESARROLLO	119	CCHO08	CALZADO CHOCLO TIPO II CON CASCO METALICO O NO	PAR	28 CM	NEGRO	NO	NO APLICA	1	1
CIUDAD DE MEXICO	GUSTAVO A. MADERO	8	AGRICULTURA Y DESARROLLO	100	SECRETARIA DE AGRICULTURA Y DESARROLLO	119	CCHO08	CALZADO CHOCLO TIPO II CON CASCO METALICO O NO	PAR	29 CM	BEIGE	NO	NO APLICA	1	1
QUERÉTARO	PEDRO ESCOBEDO	38	CONSEJO NACIONAL DE CIENCIA Y TECNOLOGÍA	90K	CENTRO DE INVESTIGACIÓN Y DESARROLLO TECNOLÓGICO EN ELECTROQUÍMICA, S.C.	119	CCHO08	CALZADO CHOCLO TIPO II CON CASCO METALICO O NO METÁLICO	PAR	24 CM	NEGRO	NO	NO APLICA	2	2
QUERÉTARO	PEDRO ESCOBEDO	38	CONSEJO NACIONAL DE CIENCIA Y TECNOLOGÍA	90K	CENTRO DE INVESTIGACIÓN Y DESARROLLO TECNOLÓGICO EN ELECTROQUÍMICA, S.C.	119	CCHO08	CALZADO CHOCLO TIPO II CON CASCO METALICO O NO METÁLICO	PAR	26 CM	NEGRO	NO	NO APLICA	1	1
QUERÉTARO	PEDRO ESCOBEDO	38	CONSEJO NACIONAL DE CIENCIA Y TECNOLOGÍA	90K	CENTRO DE INVESTIGACIÓN Y DESARROLLO TECNOLÓGICO EN ELECTROQUÍMICA, S.C.	119	CCHO08	CALZADO CHOCLO TIPO II CON CASCO METALICO O NO METÁLICO	PAR	28 CM	NEGRO	NO	NO APLICA	2	2
QUERÉTARO	PEDRO ESCOBEDO	38	CONSEJO NACIONAL DE CIENCIA Y TECNOLOGÍA	90K	CENTRO DE INVESTIGACIÓN Y DESARROLLO TECNOLÓGICO EN ELECTROQUÍMICA, S.C.	119	CCHO08	CALZADO CHOCLO TIPO II CON CASCO METALICO O NO METÁLICO	PAR	29 CM	NEGRO	NO	NO APLICA	2	2
CIUDAD DE MEXICO	CUAUHTEMOC	48	CULTURA	100	SECRETARIA DE CULTURA	119	CCHO08	CALZADO CHOCLO TIPO II CON CASCO METALICO O NO	PAR	26 CM	NEGRO	NO	NO APLICA	1	1
CIUDAD DE MEXICO	CUAUHTEMOC	48	CULTURA	100	SECRETARIA DE CULTURA	119	CCHO08	CALZADO CHOCLO TIPO II CON CASCO METALICO O NO	PAR	27 CM	NEGRO	NO	NO APLICA	2	2
CIUDAD DE MEXICO	CUAUHTEMOC	48	CULTURA	100	SECRETARIA DE CULTURA	119	CCHO08	CALZADO CHOCLO TIPO II CON CASCO METALICO O NO	PAR	23 CM	NEGRO	NO	NO APLICA	3	3
CIUDAD DE MEXICO	CUAUHTEMOC	48	CULTURA	100	SECRETARIA DE CULTURA	119	CCHO08	CALZADO CHOCLO TIPO II CON CASCO METALICO O NO	PAR	24 CM	NEGRO	NO	NO APLICA	1	1
CIUDAD DE MEXICO	CUAUHTEMOC	48	CULTURA	100	SECRETARIA DE CULTURA	119	CCHO08	CALZADO CHOCLO TIPO II CON CASCO METALICO O NO	PAR	25 CM	NEGRO	NO	NO APLICA	1	1
CIUDAD DE MEXICO	COYOACAN	11	EDUCACION PUBLICA	L5N	COLEGIO DE BACHILLERES	120	CCHO09	CALZADO CHOCLO TIPO III DIELECTRICO	PAR	22 CM	NEGRO	NO	NO APLICA	5	12
CIUDAD DE MEXICO	COYOACAN	11	EDUCACION PUBLICA	L5N	COLEGIO DE BACHILLERES	120	CCHO09	CALZADO CHOCLO TIPO III DIELECTRICO	PAR	23 CM	NEGRO	NO	NO APLICA	22	55
CIUDAD DE MEXICO	COYOACAN	11	EDUCACION PUBLICA	L5N	COLEGIO DE BACHILLERES	120	CCHO09	CALZADO CHOCLO TIPO III DIELECTRICO	PAR	24 CM	NEGRO	NO	NO APLICA	45	111
CIUDAD DE MEXICO	COYOACAN	11	EDUCACION PUBLICA	L5N	COLEGIO DE BACHILLERES	120	CCHO09	CALZADO CHOCLO TIPO III DIELECTRICO	PAR	25 CM	NEGRO	NO	NO APLICA	34	86
CIUDAD DE MEXICO	COYOACAN	11	EDUCACION PUBLICA	L5N	COLEGIO DE BACHILLERES	120	CCHO09	CALZADO CHOCLO TIPO III DIELECTRICO	PAR	26 CM	NEGRO	NO	NO APLICA	21	51
CIUDAD DE MEXICO	COYOACAN	11	EDUCACION PUBLICA	L5N	COLEGIO DE BACHILLERES	120	CCHO09	CALZADO CHOCLO TIPO III DIELECTRICO	PAR	27 CM	NEGRO	NO	NO APLICA	13	32
CIUDAD DE MEXICO	COYOACAN	11	EDUCACION PUBLICA	L5N	COLEGIO DE BACHILLERES	120	CCHO09	CALZADO CHOCLO TIPO III DIELECTRICO	PAR	28 CM	NEGRO	NO	NO APLICA	6	15
CIUDAD DE MEXICO	COYOACAN	11	EDUCACION PUBLICA	L5N	COLEGIO DE BACHILLERES	120	CCHO09	CALZADO CHOCLO TIPO III DIELECTRICO	PAR	29 CM	NEGRO	NO	NO APLICA	4	8
CIUDAD DE MEXICO	GUSTAVO A. MADERO	11	EDUCACION PUBLICA	L6W	CONSEJO NACIONAL DE FOMENTO EDUCATIVO	120	CCHO09	CALZADO CHOCLO TIPO III DIELECTRICO	PAR	25 CM	NEGRO	NO	NO APLICA	2	2
CIUDAD DE MEXICO	GUSTAVO A. MADERO	11	EDUCACION PUBLICA	L6W	CONSEJO NACIONAL DE FOMENTO EDUCATIVO	120	CCHO09	CALZADO CHOCLO TIPO III DIELECTRICO	PAR	26 CM	NEGRO	NO	NO APLICA	12	12
CIUDAD DE MEXICO	GUSTAVO A. MADERO	11	EDUCACION PUBLICA	L6W	CONSEJO NACIONAL DE FOMENTO EDUCATIVO	120	CCHO09	CALZADO CHOCLO TIPO III DIELECTRICO	PAR	27 CM	NEGRO	NO	NO APLICA	4	4
CIUDAD DE MEXICO	GUSTAVO A. MADERO	11	EDUCACION PUBLICA	L6W	CONSEJO NACIONAL DE FOMENTO EDUCATIVO	120	CCHO09	CALZADO CHOCLO TIPO III DIELECTRICO	PAR	28 CM	NEGRO	NO	NO APLICA	6	6
CIUDAD DE MEXICO	GUSTAVO A. MADERO	11	EDUCACION PUBLICA	L6W	CONSEJO NACIONAL DE FOMENTO EDUCATIVO	120	CCHO09	CALZADO CHOCLO TIPO III DIELECTRICO	PAR	29 CM	NEGRO	NO	NO APLICA	2	2
GUANAJUATO	IRAPUATO	11	EDUCACIÓN PÚBLICA	L4J	CENTRO DE INVESTIGACIÓN Y DE ESTUDIOS AVANZADOS DEL INSTITUTO POLITÉCNICO	120	CCHO09	CALZADO CHOCLO TIPO III DIELÉCTRICO	PAR	23 CM	NEGRO	NO	NO APLICA	4	5
GUANAJUATO	IRAPUATO	11	EDUCACIÓN PÚBLICA	L4J	CENTRO DE INVESTIGACIÓN Y DE ESTUDIOS AVANZADOS DEL INSTITUTO POLITÉCNICO	120	CCHO09	CALZADO CHOCLO TIPO III DIELÉCTRICO	PAR	24 CM	NEGRO	NO	NO APLICA	19	20
GUANAJUATO	IRAPUATO	11	EDUCACIÓN PÚBLICA	L4J	CENTRO DE INVESTIGACIÓN Y DE ESTUDIOS AVANZADOS DEL INSTITUTO POLITÉCNICO	120	CCHO09	CALZADO CHOCLO TIPO III DIELÉCTRICO	PAR	25 CM	NEGRO	NO	NO APLICA	31	32
GUANAJUATO	IRAPUATO	11	EDUCACIÓN PÚBLICA	L4J	CENTRO DE INVESTIGACIÓN Y DE ESTUDIOS AVANZADOS DEL INSTITUTO POLITÉCNICO	120	CCHO09	CALZADO CHOCLO TIPO III DIELÉCTRICO	PAR	26 CM	NEGRO	NO	NO APLICA	12	13
GUANAJUATO	IRAPUATO	11	EDUCACIÓN PÚBLICA	L4J	CENTRO DE INVESTIGACIÓN Y DE ESTUDIOS AVANZADOS DEL INSTITUTO POLITÉCNICO	120	CCHO09	CALZADO CHOCLO TIPO III DIELÉCTRICO	PAR	27 CM	NEGRO	NO	NO APLICA	9	10
GUANAJUATO	IRAPUATO	11	EDUCACIÓN PÚBLICA	L4J	CENTRO DE INVESTIGACIÓN Y DE ESTUDIOS AVANZADOS DEL INSTITUTO POLITÉCNICO	120	CCHO09	CALZADO CHOCLO TIPO III DIELÉCTRICO	PAR	28 CM	NEGRO	NO	NO APLICA	2	3
GUANAJUATO	IRAPUATO	11	EDUCACIÓN PÚBLICA	L4J	CENTRO DE INVESTIGACIÓN Y DE ESTUDIOS AVANZADOS DEL INSTITUTO POLITÉCNICO	120	CCHO09	CALZADO CHOCLO TIPO III DIELÉCTRICO	PAR	29 CM	NEGRO	NO	NO APLICA	3	4
GUANAJUATO	IRAPUATO	11	EDUCACIÓN PÚBLICA	L4J	CENTRO DE INVESTIGACIÓN Y DE ESTUDIOS AVANZADOS DEL INSTITUTO POLITÉCNICO	120	CCHO09	CALZADO CHOCLO TIPO III DIELÉCTRICO	PAR	30 CM	NEGRO	NO	NO APLICA	1	1
CIUDAD DE MÉXICO	CUAUHTÉMOC	25	PREVISIONES Y APORTACIONES PARA LOS SISTEMAS DE EDUCACIÓN BÁSICA, NORMAL, TECNOLÓGICA Y	C00	AUTORIDAD EDUCATIVA FEDERAL EN LA CIUDAD DE MÉXICO	120	CCHO09	CALZADO CHOCLO TIPO III DIELÉCTRICO	PAR	23 CM	NEGRO	NO	NO APLICA	4	9
CIUDAD DE MÉXICO	CUAUHTÉMOC	25	PREVISIONES Y APORTACIONES PARA LOS SISTEMAS DE EDUCACIÓN BÁSICA, NORMAL, TECNOLÓGICA Y	C00	AUTORIDAD EDUCATIVA FEDERAL EN LA CIUDAD DE MÉXICO	120	CCHO09	CALZADO CHOCLO TIPO III DIELÉCTRICO	PAR	24 CM	NEGRO	NO	NO APLICA	5	11
CIUDAD DE MÉXICO	CUAUHTÉMOC	25	PREVISIONES Y APORTACIONES PARA LOS SISTEMAS DE EDUCACIÓN BÁSICA, NORMAL, TECNOLÓGICA Y	C00	AUTORIDAD EDUCATIVA FEDERAL EN LA CIUDAD DE MÉXICO	120	CCHO09	CALZADO CHOCLO TIPO III DIELÉCTRICO	PAR	25 CM	NEGRO	NO	NO APLICA	8	19
CIUDAD DE MÉXICO	CUAUHTÉMOC	25	PREVISIONES Y APORTACIONES PARA LOS SISTEMAS DE EDUCACIÓN BÁSICA, NORMAL, TECNOLÓGICA Y	C00	AUTORIDAD EDUCATIVA FEDERAL EN LA CIUDAD DE MÉXICO	120	CCHO09	CALZADO CHOCLO TIPO III DIELÉCTRICO	PAR	26 CM	NEGRO	NO	NO APLICA	9	22
CIUDAD DE MÉXICO	CUAUHTÉMOC	25	PREVISIONES Y APORTACIONES PARA LOS SISTEMAS DE EDUCACIÓN BÁSICA, NORMAL, TECNOLÓGICA Y	C00	AUTORIDAD EDUCATIVA FEDERAL EN LA CIUDAD DE MÉXICO	120	CCHO09	CALZADO CHOCLO TIPO III DIELÉCTRICO	PAR	27 CM	NEGRO	NO	NO APLICA	14	34
CIUDAD DE MÉXICO	CUAUHTÉMOC	25	PREVISIONES Y APORTACIONES PARA LOS SISTEMAS DE EDUCACIÓN BÁSICA, NORMAL, TECNOLÓGICA Y	C00	AUTORIDAD EDUCATIVA FEDERAL EN LA CIUDAD DE MÉXICO	120	CCHO09	CALZADO CHOCLO TIPO III DIELÉCTRICO	PAR	28 CM	NEGRO	NO	NO APLICA	8	19
CIUDAD DE MÉXICO	CUAUHTÉMOC	25	PREVISIONES Y APORTACIONES PARA LOS SISTEMAS DE EDUCACIÓN BÁSICA, NORMAL, TECNOLÓGICA Y	C00	AUTORIDAD EDUCATIVA FEDERAL EN LA CIUDAD DE MÉXICO	120	CCHO09	CALZADO CHOCLO TIPO III DIELÉCTRICO	PAR	29 CM	NEGRO	NO	NO APLICA	3	6
CIUDAD DE MÉXICO	CUAUHTÉMOC	25	PREVISIONES Y APORTACIONES PARA LOS SISTEMAS DE EDUCACIÓN BÁSICA, NORMAL, TECNOLÓGICA Y	C00	AUTORIDAD EDUCATIVA FEDERAL EN LA CIUDAD DE MÉXICO	120	CCHO09	CALZADO CHOCLO TIPO III DIELÉCTRICO	PAR	30 CM	NEGRO	NO	NO APLICA	1	1
ESTADO DE MEXICO	ALMOLOYA DE JUAREZ	36	SEGURIDAD Y PROTECCION	D00	PREVENCION Y READAPTACION SOCIAL	120	CCHO09	CALZADO CHOCLO TIPO III DIELECTRICO	PAR	22 CM	NEGRO	NO	NO APLICA	5	5
ESTADO DE MEXICO	ALMOLOYA DE JUAREZ	36	SEGURIDAD Y PROTECCION	D00	PREVENCION Y READAPTACION SOCIAL	120	CCHO09	CALZADO CHOCLO TIPO III DIELECTRICO	PAR	23 CM	NEGRO	NO	NO APLICA	5	5
ESTADO DE MEXICO	ALMOLOYA DE JUAREZ	36	SEGURIDAD Y PROTECCION	D00	PREVENCION Y READAPTACION SOCIAL	120	CCHO09	CALZADO CHOCLO TIPO III DIELECTRICO	PAR	24 CM	NEGRO	NO	NO APLICA	5	5
ESTADO DE MEXICO	ALMOLOYA DE JUAREZ	36	SEGURIDAD Y PROTECCION	D00	PREVENCION Y READAPTACION SOCIAL	120	CCHO09	CALZADO CHOCLO TIPO III DIELECTRICO	PAR	25 CM	NEGRO	NO	NO APLICA	10	10
ESTADO DE MEXICO	ALMOLOYA DE JUAREZ	36	SEGURIDAD Y PROTECCION	D00	PREVENCION Y READAPTACION SOCIAL	120	CCHO09	CALZADO CHOCLO TIPO III DIELECTRICO	PAR	26 CM	NEGRO	NO	NO APLICA	15	15
ESTADO DE MEXICO	ALMOLOYA DE JUAREZ	36	SEGURIDAD Y PROTECCION	D00	PREVENCION Y READAPTACION SOCIAL	120	CCHO09	CALZADO CHOCLO TIPO III DIELECTRICO	PAR	27 CM	NEGRO	NO	NO APLICA	15	15
ESTADO DE MEXICO	ALMOLOYA DE JUAREZ	36	SEGURIDAD Y PROTECCION	D00	PREVENCION Y READAPTACION SOCIAL	120	CCHO09	CALZADO CHOCLO TIPO III DIELECTRICO	PAR	28 CM	NEGRO	NO	NO APLICA	5	5
AGUASCALIENTES	PABELLÓN DE ARTEAGA	8	AGRICULTURA Y DESARROLLO RURAL	JAG	INSTITUTO NACIONAL DE INVESTIGACIONES FORESTALES, AGRÍCOLAS Y PECUARIAS	120	CCHO09	CALZADO CHOCLO TIPO III DIELÉCTRICO	PAR	27 CM	NEGRO	NO	NO APLICA	2	4
YUCATÁN	MÉRIDA	8	AGRICULTURA Y DESARROLLO RURAL	JAG	INSTITUTO NACIONAL DE INVESTIGACIONES FORESTALES, AGRÍCOLAS Y PECUARIAS	120	CCHO09	CALZADO CHOCLO TIPO III DIELÉCTRICO	PAR	30 CM	NEGRO	NO	NO APLICA	1	1
COAHUILA	SALTILLO	8	AGRICULTURA Y DESARROLLO	100	SECRETARIA DE AGRICULTURA Y DESARROLLO	120	CCHO09	CALZADO CHOCLO TIPO III DIELECTRICO	PAR	24 CM	NEGRO	NO	NO APLICA	3	3
COAHUILA	SALTILLO	8	AGRICULTURA Y DESARROLLO	100	SECRETARIA DE AGRICULTURA Y DESARROLLO	120	CCHO09	CALZADO CHOCLO TIPO III DIELECTRICO	PAR	25 CM	NEGRO	NO	NO APLICA	2	2
COAHUILA	SALTILLO	8	AGRICULTURA Y DESARROLLO	100	SECRETARIA DE AGRICULTURA Y DESARROLLO	120	CCHO09	CALZADO CHOCLO TIPO III DIELECTRICO	PAR	26 CM	NEGRO	NO	NO APLICA	3	3
COAHUILA	SALTILLO	8	AGRICULTURA Y DESARROLLO	100	SECRETARIA DE AGRICULTURA Y DESARROLLO	120	CCHO09	CALZADO CHOCLO TIPO III DIELECTRICO	PAR	27 CM	NEGRO	NO	NO APLICA	2	2
COAHUILA	SALTILLO	8	AGRICULTURA Y DESARROLLO	100	SECRETARIA DE AGRICULTURA Y DESARROLLO	120	CCHO09	CALZADO CHOCLO TIPO III DIELECTRICO	PAR	28 CM	NEGRO	NO	NO APLICA	5	5
COAHUILA	SALTILLO	8	AGRICULTURA Y DESARROLLO	100	SECRETARIA DE AGRICULTURA Y DESARROLLO	120	CCHO09	CALZADO CHOCLO TIPO III DIELECTRICO	PAR	29 CM	NEGRO	NO	NO APLICA	2	2
COAHUILA	SALTILLO	8	AGRICULTURA Y DESARROLLO	100	SECRETARIA DE AGRICULTURA Y DESARROLLO	120	CCHO09	CALZADO CHOCLO TIPO III DIELECTRICO	PAR	30 CM	NEGRO	NO	NO APLICA	2	2
ESTADO DE MÉXICO	TECÁMAC	8	AGRICULTURA Y DESARROLLO RURAL	B00	SERVICIO NACIONAL DE SANIDAD, INOCUIDAD Y CALIDAD AGROALIMENTARIA	120	CCHO09	CALZADO CHOCLO TIPO III DIELÉCTRICO	PAR	25 CM	NEGRO	NO	NO APLICA	1	1
ESTADO DE MÉXICO	TECÁMAC	8	AGRICULTURA Y DESARROLLO RURAL	B00	SERVICIO NACIONAL DE SANIDAD, INOCUIDAD Y CALIDAD AGROALIMENTARIA	120	CCHO09	CALZADO CHOCLO TIPO III DIELÉCTRICO	PAR	27 CM	NEGRO	NO	NO APLICA	1	1
QUERÉTARO	PEDRO ESCOBEDO	38	CONSEJO NACIONAL DE CIENCIA Y TECNOLOGÍA	90K	CENTRO DE INVESTIGACIÓN Y DESARROLLO TECNOLÓGICO EN ELECTROQUÍMICA, S.C.	120	CCHO09	CALZADO CHOCLO TIPO III DIELÉCTRICO	PAR	28 CM	CAFÉ	NO	NO APLICA	1	1
CIUDAD DE MÉXICO	TLALPAN	38	CONSEJO NACIONAL DE CIENCIA Y TECNOLOGÍA	91M	INFOTEC CENTRO DE INVESTIGACIÓN E INNOVACIÓN EN TECNOLOGÍAS DE LA INFORMACIÓN Y COMUNICACIÓN	120	CCHO09	CALZADO CHOCLO TIPO III DIELÉCTRICO	PAR	25 CM	NEGRO	NO	NO APLICA	2	4
CIUDAD DE MÉXICO	TLALPAN	38	CONSEJO NACIONAL DE CIENCIA Y TECNOLOGÍA	91M	INFOTEC CENTRO DE INVESTIGACIÓN E INNOVACIÓN EN TECNOLOGÍAS DE LA INFORMACIÓN Y COMUNICACIÓN	120	CCHO09	CALZADO CHOCLO TIPO III DIELÉCTRICO	PAR	26 CM	NEGRO	NO	NO APLICA	3	6
CIUDAD DE MÉXICO	TLALPAN	38	CONSEJO NACIONAL DE CIENCIA Y TECNOLOGÍA	91M	INFOTEC CENTRO DE INVESTIGACIÓN E INNOVACIÓN EN TECNOLOGÍAS DE LA INFORMACIÓN Y COMUNICACIÓN	120	CCHO09	CALZADO CHOCLO TIPO III DIELÉCTRICO	PAR	27 CM	NEGRO	NO	NO APLICA	1	2
CIUDAD DE MÉXICO	TLALPAN	38	CONSEJO NACIONAL DE CIENCIA Y TECNOLOGÍA	91M	INFOTEC CENTRO DE INVESTIGACIÓN E INNOVACIÓN EN TECNOLOGÍAS DE LA INFORMACIÓN Y COMUNICACIÓN	120	CCHO09	CALZADO CHOCLO TIPO III DIELÉCTRICO	PAR	28 CM	NEGRO	NO	NO APLICA	3	6
CIUDAD DE MÉXICO	TLALPAN	38	CONSEJO NACIONAL DE CIENCIA Y TECNOLOGÍA	91M	INFOTEC CENTRO DE INVESTIGACIÓN E INNOVACIÓN EN TECNOLOGÍAS DE LA INFORMACIÓN Y COMUNICACIÓN	120	CCHO09	CALZADO CHOCLO TIPO III DIELÉCTRICO	PAR	29 CM	NEGRO	NO	NO APLICA	3	6
CIUDAD DE MEXICO	CUAUHTEMOC	48	CULTURA	100	SECRETARIA DE CULTURA	120	CCHO09	CALZADO CHOCLO TIPO III DIELECTRICO	PAR	27 CM	negro	NO	NO APLICA	4	4
CIUDAD DE MEXICO	CUAUHTEMOC	48	CULTURA	100	SECRETARIA DE CULTURA	120	CCHO09	CALZADO CHOCLO TIPO III DIELECTRICO	PAR	27 CM	NEGRO	NO	NO APLICA	2	2
CIUDAD DE MEXICO	CUAUHTEMOC	48	CULTURA	100	SECRETARIA DE CULTURA	120	CCHO09	CALZADO CHOCLO TIPO III DIELECTRICO	PAR	22 CM	NEGRO	NO	NO APLICA	4	4
CIUDAD DE MEXICO	CUAUHTEMOC	48	CULTURA	100	SECRETARIA DE CULTURA	120	CCHO09	CALZADO CHOCLO TIPO III DIELECTRICO	PAR	23 CM	NEGRO	NO	NO APLICA	4	4
CIUDAD DE MEXICO	CUAUHTEMOC	48	CULTURA	100	SECRETARIA DE CULTURA	120	CCHO09	CALZADO CHOCLO TIPO III DIELECTRICO	PAR	24 CM	NEGRO	NO	NO APLICA	8	8
CIUDAD DE MEXICO	CUAUHTEMOC	48	CULTURA	100	SECRETARIA DE CULTURA	120	CCHO09	CALZADO CHOCLO TIPO III DIELECTRICO	PAR	25 CM	NEGRO	NO	NO APLICA	4	4
CIUDAD DE MEXICO	CUAUHTEMOC	48	CULTURA	100	SECRETARIA DE CULTURA	120	CCHO09	CALZADO CHOCLO TIPO III DIELECTRICO	PAR	26 CM	NEGRO	NO	NO APLICA	4	4
CIUDAD DE MEXICO	CUAUHTEMOC	48	CULTURA	100	SECRETARIA DE CULTURA	120	CCHO09	CALZADO CHOCLO TIPO III DIELECTRICO	PAR	27 CM	NEGRO	NO	NO APLICA	4	4
YUCATÁN	MÉRIDA	12	SALUD	NBS	HOSPITAL REGIONAL DE ALTA ESPECIALIDAD DE LA PENÍNSULA DE YUCATÁN	120	CCHO09	CALZADO CHOCLO TIPO III DIELÉCTRICO	PAR	22 CM	Negro	NO	NO APLICA	1	3
YUCATÁN	MÉRIDA	12	SALUD	NBS	HOSPITAL REGIONAL DE ALTA ESPECIALIDAD DE LA PENÍNSULA DE YUCATÁN	120	CCHO09	CALZADO CHOCLO TIPO III DIELÉCTRICO	PAR	24 CM	Negro	NO	NO APLICA	1	2
YUCATÁN	MÉRIDA	12	SALUD	NBS	HOSPITAL REGIONAL DE ALTA ESPECIALIDAD DE LA PENÍNSULA DE YUCATÁN	120	CCHO09	CALZADO CHOCLO TIPO III DIELÉCTRICO	PAR	26.5 CM	Negro	NO	NO APLICA	1	3
YUCATÁN	MÉRIDA	12	SALUD	NBS	HOSPITAL REGIONAL DE ALTA ESPECIALIDAD DE LA PENÍNSULA DE YUCATÁN	120	CCHO09	CALZADO CHOCLO TIPO III DIELÉCTRICO	PAR	27 CM	Negro	NO	NO APLICA	3	7
CIUDAD DE MEXICO	TLALPAN	12	SALUD	N00	SERVICIOS DE ATENCION PSIQUIATRICA	120	CCHO09	CALZADO CHOCLO TIPO III DIELECTRICO	PAR	27 CM	MIEL	NO	NO APLICA	16	62
CIUDAD DE MEXICO	TLALPAN	12	SALUD	N00	SERVICIOS DE ATENCION PSIQUIATRICA	120	CCHO09	CALZADO CHOCLO TIPO III DIELECTRICO	PAR	26 CM	MIEL	NO	NO APLICA	8	13
CIUDAD DE MEXICO	TLALPAN	12	SALUD	N00	SERVICIOS DE ATENCION PSIQUIATRICA	120	CCHO09	CALZADO CHOCLO TIPO III DIELECTRICO	PAR	28 CM	MIEL	NO	NO APLICA	6	6
CIUDAD DE MEXICO	TLALPAN	12	SALUD	N00	SERVICIOS DE ATENCION PSIQUIATRICA	120	CCHO09	CALZADO CHOCLO TIPO III DIELECTRICO	PAR	27.5 CM	MIEL	NO	NO APLICA	2	2
CIUDAD DE MEXICO	TLALPAN	12	SALUD	N00	SERVICIOS DE ATENCION PSIQUIATRICA	120	CCHO09	CALZADO CHOCLO TIPO III DIELECTRICO	PAR	26.5 CM	MIEL	NO	NO APLICA	2	2
CIUDAD DE MEXICO	CUAUHTEMOC	4	GOBERNACION	100	SECRETARIA DE GOBERNACION	124	CTEN01	CALZADO TENIS ESTILO BOTA	PAR	27 CM	NEGRO	NO	NO APLICA	1	2
CIUDAD DE MEXICO	GUSTAVO A. MADERO	11	EDUCACION PUBLICA	L6W	CONSEJO NACIONAL DE FOMENTO EDUCATIVO	124	CTEN01	CALZADO TENIS ESTILO BOTA	PAR	26 CM	BLANCO	NO	NO APLICA	7	7
CIUDAD DE MEXICO	GUSTAVO A. MADERO	11	EDUCACION PUBLICA	L6W	CONSEJO NACIONAL DE FOMENTO EDUCATIVO	124	CTEN01	CALZADO TENIS ESTILO BOTA	PAR	27 CM	BLANCO	NO	NO APLICA	6	6
CIUDAD DE MEXICO	GUSTAVO A. MADERO	11	EDUCACION PUBLICA	L6W	CONSEJO NACIONAL DE FOMENTO EDUCATIVO	124	CTEN01	CALZADO TENIS ESTILO BOTA	PAR	30 CM	BLANCO	NO	NO APLICA	1	1
CIUDAD DE MEXICO	LA MAGDALENA CONTRERAS	12	SALUD	NCE	INSTITUTO NACIONAL DE GERIATRIA	124	CTEN01	CALZADO TENIS ESTILO BOTA	PAR	25 CM	BLANCO	NO	NO APLICA	2	5
MORELOS	CUERNAVACA	12	SALUD	NDY	INSTITUTO NACIONAL DE SALUD PUBLICA	124	CTEN01	CALZADO TENIS ESTILO BOTA	PAR	25 CM	BLANCO	NO	NO APLICA	3	7
MORELOS	CUERNAVACA	12	SALUD	NDY	INSTITUTO NACIONAL DE SALUD PUBLICA	124	CTEN01	CALZADO TENIS ESTILO BOTA	PAR	26 CM	BLANCO	NO	NO APLICA	12	30
MORELOS	CUERNAVACA	12	SALUD	NDY	INSTITUTO NACIONAL DE SALUD PUBLICA	124	CTEN01	CALZADO TENIS ESTILO BOTA	PAR	27 CM	BLANCO	NO	NO APLICA	29	73
MORELOS	CUERNAVACA	12	SALUD	NDY	INSTITUTO NACIONAL DE SALUD PUBLICA	124	CTEN01	CALZADO TENIS ESTILO BOTA	PAR	28 CM	BLANCO	NO	NO APLICA	16	40
MORELOS	CUERNAVACA	12	SALUD	NDY	INSTITUTO NACIONAL DE SALUD PUBLICA	124	CTEN01	CALZADO TENIS ESTILO BOTA	PAR	29 CM	BLANCO	NO	NO APLICA	12	30
DURANGO	GUADALUPE VICTORIA	36	SEGURIDAD Y PROTECCION	D00	PREVENCION Y READAPTACION SOCIAL	124	CTEN01	CALZADO TENIS ESTILO BOTA	PAR	26 CM	BLANCO	NO	NO APLICA	120	245
DURANGO	GUADALUPE VICTORIA	36	SEGURIDAD Y PROTECCION	D00	PREVENCION Y READAPTACION SOCIAL	124	CTEN01	CALZADO TENIS ESTILO BOTA	PAR	27 CM	BLANCO	NO	NO APLICA	120	245
DURANGO	GUADALUPE VICTORIA	36	SEGURIDAD Y PROTECCION	D00	PREVENCION Y READAPTACION SOCIAL	124	CTEN01	CALZADO TENIS ESTILO BOTA	PAR	28 CM	BLANCO	NO	NO APLICA	80	165
DURANGO	GUADALUPE VICTORIA	36	SEGURIDAD Y PROTECCION	D00	PREVENCION Y READAPTACION SOCIAL	124	CTEN01	CALZADO TENIS ESTILO BOTA	PAR	29 CM	BLANCO	NO	NO APLICA	25	65
ESTADO DE MEXICO	ALMOLOYA DE JUAREZ	36	SEGURIDAD Y PROTECCION	D00	PREVENCION Y READAPTACION SOCIAL	124	CTEN01	CALZADO TENIS ESTILO BOTA	PAR	26 CM	BLANCO	NO	NO APLICA	5	8
ESTADO DE MEXICO	ALMOLOYA DE JUAREZ	36	SEGURIDAD Y PROTECCION	D00	PREVENCION Y READAPTACION SOCIAL	124	CTEN01	CALZADO TENIS ESTILO BOTA	PAR	27 CM	BLANCO	NO	NO APLICA	10	15
ESTADO DE MEXICO	ALMOLOYA DE JUAREZ	36	SEGURIDAD Y PROTECCION	D00	PREVENCION Y READAPTACION SOCIAL	124	CTEN01	CALZADO TENIS ESTILO BOTA	PAR	28 CM	BLANCO	NO	NO APLICA	10	15
ESTADO DE MEXICO	ALMOLOYA DE JUAREZ	36	SEGURIDAD Y PROTECCION	D00	PREVENCION Y READAPTACION SOCIAL	124	CTEN01	CALZADO TENIS ESTILO BOTA	PAR	29 CM	BLANCO	NO	NO APLICA	10	15
ESTADO DE MEXICO	ALMOLOYA DE JUAREZ	36	SEGURIDAD Y PROTECCION	D00	PREVENCION Y READAPTACION SOCIAL	124	CTEN01	CALZADO TENIS ESTILO BOTA	PAR	30 CM	BLANCO	NO	NO APLICA	10	15
ESTADO DE MEXICO	ALMOLOYA DE JUAREZ	36	SEGURIDAD Y PROTECCION	D00	PREVENCION Y READAPTACION SOCIAL	124	CTEN01	CALZADO TENIS ESTILO BOTA	PAR	24 CM	NEGRO	NO	NO APLICA	150	195
ESTADO DE MEXICO	ALMOLOYA DE JUAREZ	36	SEGURIDAD Y PROTECCION	D00	PREVENCION Y READAPTACION SOCIAL	124	CTEN01	CALZADO TENIS ESTILO BOTA	PAR	25 CM	NEGRO	NO	NO APLICA	100	145
ESTADO DE MEXICO	ALMOLOYA DE JUAREZ	36	SEGURIDAD Y PROTECCION	D00	PREVENCION Y READAPTACION SOCIAL	124	CTEN01	CALZADO TENIS ESTILO BOTA	PAR	26 CM	NEGRO	NO	NO APLICA	200	245
ESTADO DE MEXICO	ALMOLOYA DE JUAREZ	36	SEGURIDAD Y PROTECCION	D00	PREVENCION Y READAPTACION SOCIAL	124	CTEN01	CALZADO TENIS ESTILO BOTA	PAR	27 CM	NEGRO	NO	NO APLICA	200	245
ESTADO DE MEXICO	ALMOLOYA DE JUAREZ	36	SEGURIDAD Y PROTECCION	D00	PREVENCION Y READAPTACION SOCIAL	124	CTEN01	CALZADO TENIS ESTILO BOTA	PAR	28 CM	NEGRO	NO	NO APLICA	200	245
ESTADO DE MEXICO	ALMOLOYA DE JUAREZ	36	SEGURIDAD Y PROTECCION	D00	PREVENCION Y READAPTACION SOCIAL	124	CTEN01	CALZADO TENIS ESTILO BOTA	PAR	29 CM	NEGRO	NO	NO APLICA	100	145
ESTADO DE MEXICO	ALMOLOYA DE JUAREZ	36	SEGURIDAD Y PROTECCION	D00	PREVENCION Y READAPTACION SOCIAL	124	CTEN01	CALZADO TENIS ESTILO BOTA	PAR	30 CM	NEGRO	NO	NO APLICA	50	100
MORELOS	AYALA	36	SEGURIDAD Y PROTECCION	D00	PREVENCION Y READAPTACION SOCIAL	124	CTEN01	CALZADO TENIS ESTILO BOTA	PAR	25 CM	BLANCO	NO	NO APLICA	50	70
MORELOS	AYALA	36	SEGURIDAD Y PROTECCION	D00	PREVENCION Y READAPTACION SOCIAL	124	CTEN01	CALZADO TENIS ESTILO BOTA	PAR	26 CM	BLANCO	NO	NO APLICA	250	295
MORELOS	AYALA	36	SEGURIDAD Y PROTECCION	D00	PREVENCION Y READAPTACION SOCIAL	124	CTEN01	CALZADO TENIS ESTILO BOTA	PAR	27 CM	BLANCO	NO	NO APLICA	250	295
MORELOS	AYALA	36	SEGURIDAD Y PROTECCION	D00	PREVENCION Y READAPTACION SOCIAL	124	CTEN01	CALZADO TENIS ESTILO BOTA	PAR	28 CM	BLANCO	NO	NO APLICA	200	245
MORELOS	AYALA	36	SEGURIDAD Y PROTECCION	D00	PREVENCION Y READAPTACION SOCIAL	124	CTEN01	CALZADO TENIS ESTILO BOTA	PAR	29 CM	BLANCO	NO	NO APLICA	70	100
MORELOS	AYALA	36	SEGURIDAD Y PROTECCION	D00	PREVENCION Y READAPTACION SOCIAL	124	CTEN01	CALZADO TENIS ESTILO BOTA	PAR	30 CM	BLANCO	NO	NO APLICA	50	70
MORELOS	AYALA	36	SEGURIDAD Y PROTECCION	D00	PREVENCION Y READAPTACION SOCIAL	124	CTEN01	CALZADO TENIS ESTILO BOTA	PAR	31 CM	BLANCO	NO	NO APLICA	6	15
NAYARIT	TEPIC	36	SEGURIDAD Y PROTECCION	D00	PREVENCION Y READAPTACION SOCIAL	124	CTEN01	CALZADO TENIS ESTILO BOTA	PAR	26 CM	BLANCA	NO	NO APLICA	1200	1495
NAYARIT	TEPIC	36	SEGURIDAD Y PROTECCION	D00	PREVENCION Y READAPTACION SOCIAL	124	CTEN01	CALZADO TENIS ESTILO BOTA	PAR	27 CM	BLANCA	NO	NO APLICA	1500	1795
NAYARIT	TEPIC	36	SEGURIDAD Y PROTECCION	D00	PREVENCION Y READAPTACION SOCIAL	124	CTEN01	CALZADO TENIS ESTILO BOTA	PAR	28 CM	BLANCA	NO	NO APLICA	1000	1295
NAYARIT	TEPIC	36	SEGURIDAD Y PROTECCION	D00	PREVENCION Y READAPTACION SOCIAL	124	CTEN01	CALZADO TENIS ESTILO BOTA	PAR	29 CM	BLANCA	NO	NO APLICA	500	795
NAYARIT	TEPIC	36	SEGURIDAD Y PROTECCION	D00	PREVENCION Y READAPTACION SOCIAL	124	CTEN01	CALZADO TENIS ESTILO BOTA	PAR	30 CM	BLANCA	NO	NO APLICA	500	500
NAYARIT	TEPIC	36	SEGURIDAD Y PROTECCION	D00	PREVENCION Y READAPTACION SOCIAL	124	CTEN01	CALZADO TENIS ESTILO BOTA	PAR	31 CM	BLANCA	NO	NO APLICA	300	300
SINALOA	GUASAVE	36	SEGURIDAD Y PROTECCION	D00	PREVENCION Y READAPTACION SOCIAL	124	CTEN01	CALZADO TENIS ESTILO BOTA	PAR	25 CM	BLANCO	NO	NO APLICA	400	445
SINALOA	GUASAVE	36	SEGURIDAD Y PROTECCION	D00	PREVENCION Y READAPTACION SOCIAL	124	CTEN01	CALZADO TENIS ESTILO BOTA	PAR	26 CM	BLANCO	NO	NO APLICA	600	645
SINALOA	GUASAVE	36	SEGURIDAD Y PROTECCION	D00	PREVENCION Y READAPTACION SOCIAL	124	CTEN01	CALZADO TENIS ESTILO BOTA	PAR	27 CM	BLANCO	NO	NO APLICA	700	745
SINALOA	GUASAVE	36	SEGURIDAD Y PROTECCION	D00	PREVENCION Y READAPTACION SOCIAL	124	CTEN01	CALZADO TENIS ESTILO BOTA	PAR	28 CM	BLANCO	NO	NO APLICA	150	195
SINALOA	GUASAVE	36	SEGURIDAD Y PROTECCION	D00	PREVENCION Y READAPTACION SOCIAL	124	CTEN01	CALZADO TENIS ESTILO BOTA	PAR	29 CM	BLANCO	NO	NO APLICA	150	195
VERACRUZ	VILLA ALDAMA	36	SEGURIDAD Y PROTECCION	D00	PREVENCION Y READAPTACION SOCIAL	124	CTEN01	CALZADO TENIS ESTILO BOTA	PAR	25 CM	BLANCO	NO	NO APLICA	800	995
VERACRUZ	VILLA ALDAMA	36	SEGURIDAD Y PROTECCION	D00	PREVENCION Y READAPTACION SOCIAL	124	CTEN01	CALZADO TENIS ESTILO BOTA	PAR	26 CM	BLANCO	NO	NO APLICA	1200	1395
VERACRUZ	VILLA ALDAMA	36	SEGURIDAD Y PROTECCION	D00	PREVENCION Y READAPTACION SOCIAL	124	CTEN01	CALZADO TENIS ESTILO BOTA	PAR	27 CM	BLANCO	NO	NO APLICA	900	1000
VERACRUZ	VILLA ALDAMA	36	SEGURIDAD Y PROTECCION	D00	PREVENCION Y READAPTACION SOCIAL	124	CTEN01	CALZADO TENIS ESTILO BOTA	PAR	28 CM	BLANCO	NO	NO APLICA	600	795
CIUDAD DE MÉXICO	COYOACÁN	8	AGRICULTURA Y DESARROLLO RURAL	JAG	INSTITUTO NACIONAL DE INVESTIGACIONES FORESTALES, AGRÍCOLAS Y PECUARIAS	124	CTEN01	CALZADO TENIS ESTILO BOTA	PAR	22 CM	BLANCO	NO	NO APLICA	4	4
CIUDAD DE MÉXICO	COYOACÁN	8	AGRICULTURA Y DESARROLLO RURAL	JAG	INSTITUTO NACIONAL DE INVESTIGACIONES FORESTALES, AGRÍCOLAS Y PECUARIAS	124	CTEN01	CALZADO TENIS ESTILO BOTA	PAR	23 CM	BLANCO	NO	NO APLICA	2	2
CIUDAD DE MÉXICO	COYOACÁN	8	AGRICULTURA Y DESARROLLO RURAL	JAG	INSTITUTO NACIONAL DE INVESTIGACIONES FORESTALES, AGRÍCOLAS Y PECUARIAS	124	CTEN01	CALZADO TENIS ESTILO BOTA	PAR	25 CM	BLANCO	NO	NO APLICA	2	2
SONORA	CAJEME	8	AGRICULTURA Y DESARROLLO RURAL	JAG	INSTITUTO NACIONAL DE INVESTIGACIONES FORESTALES, AGRÍCOLAS Y PECUARIAS	124	CTEN01	CALZADO TENIS ESTILO BOTA	PAR	28 CM	NEGRO	NO	NO APLICA	4	4
SONORA	CAJEME	8	AGRICULTURA Y DESARROLLO RURAL	JAG	INSTITUTO NACIONAL DE INVESTIGACIONES FORESTALES, AGRÍCOLAS Y PECUARIAS	124	CTEN01	CALZADO TENIS ESTILO BOTA	PAR	25 CM	NEGRO	NO	NO APLICA	2	2
SONORA	CAJEME	8	AGRICULTURA Y DESARROLLO RURAL	JAG	INSTITUTO NACIONAL DE INVESTIGACIONES FORESTALES, AGRÍCOLAS Y PECUARIAS	124	CTEN01	CALZADO TENIS ESTILO BOTA	PAR	30 CM	NEGRO	NO	NO APLICA	2	2
QUINTANA ROO	OTHÓN P. BLANCO	8	AGRICULTURA Y DESARROLLO	100	SECRETARIA DE AGRICULTURA Y DESARROLLO	124	CTEN01	CALZADO TENIS ESTILO BOTA	PAR	26 CM	BLANCO	NO	NO APLICA	1	1
QUINTANA ROO	OTHÓN P. BLANCO	8	AGRICULTURA Y DESARROLLO	100	SECRETARIA DE AGRICULTURA Y DESARROLLO	124	CTEN01	CALZADO TENIS ESTILO BOTA	PAR	28 CM	BLANCO	NO	NO APLICA	1	1
QUERÉTARO	PEDRO ESCOBEDO	38	CONSEJO NACIONAL DE CIENCIA Y TECNOLOGÍA	90K	CENTRO DE INVESTIGACIÓN Y DESARROLLO TECNOLÓGICO EN ELECTROQUÍMICA, S.C.	124	CTEN01	CALZADO TENIS ESTILO BOTA	PAR	23 CM	BLANCO	NO	NO APLICA	1	1
QUERÉTARO	PEDRO ESCOBEDO	38	CONSEJO NACIONAL DE CIENCIA Y TECNOLOGÍA	90K	CENTRO DE INVESTIGACIÓN Y DESARROLLO TECNOLÓGICO EN ELECTROQUÍMICA, S.C.	124	CTEN01	CALZADO TENIS ESTILO BOTA	PAR	24 CM	BLANCO	NO	NO APLICA	2	2
CIUDAD DE MEXICO	COYOACAN	48	CULTURA	MDC	INSTITUTO MEXICANO DE CINEMATOGRAFIA	124	CTEN01	CALZADO TENIS ESTILO BOTA	PAR	25 CM	BLANCO	NO	NO APLICA	2	2
CIUDAD DE MEXICO	COYOACAN	48	CULTURA	MDC	INSTITUTO MEXICANO DE CINEMATOGRAFIA	124	CTEN01	CALZADO TENIS ESTILO BOTA	PAR	26 CM	BLANCO	NO	NO APLICA	1	1
CIUDAD DE MEXICO	COYOACAN	48	CULTURA	MDC	INSTITUTO MEXICANO DE CINEMATOGRAFIA	124	CTEN01	CALZADO TENIS ESTILO BOTA	PAR	28 CM	BLANCO	NO	NO APLICA	1	1
CIUDAD DE MEXICO	TLALPAN	12	SALUD	N00	SERVICIOS DE ATENCION PSIQUIATRICA	124	CTEN01	CALZADO TENIS ESTILO BOTA	PAR	26 CM	NEGRO	NO	NO APLICA	2	5
CIUDAD DE MEXICO	TLALPAN	12	SALUD	N00	SERVICIOS DE ATENCION PSIQUIATRICA	124	CTEN01	CALZADO TENIS ESTILO BOTA	PAR	25.5 CM	NEGRO	NO	NO APLICA	2	2
CIUDAD DE MÉXICO	TLALPAN	12	SALUD	O00	CENTRO NACIONAL DE PROGRAMAS PREVENTIVOS Y CONTROL DE ENFERMEDADES	124	CTEN01	CALZADO TENIS ESTILO BOTA	PAR	27 CM	BLANCO	NO	NO APLICA	5	19
CIUDAD DE MÉXICO	TLALPAN	12	SALUD	O00	CENTRO NACIONAL DE PROGRAMAS PREVENTIVOS Y CONTROL DE ENFERMEDADES	124	CTEN01	CALZADO TENIS ESTILO BOTA	PAR	28 CM	BLANCO	NO	NO APLICA	3	8
CIUDAD DE MÉXICO	TLALPAN	12	SALUD	O00	CENTRO NACIONAL DE PROGRAMAS PREVENTIVOS Y CONTROL DE ENFERMEDADES	124	CTEN01	CALZADO TENIS ESTILO BOTA	PAR	26 CM	BLANCO	NO	NO APLICA	2	2
CIUDAD DE MÉXICO	TLALPAN	12	SALUD	O00	CENTRO NACIONAL DE PROGRAMAS PREVENTIVOS Y CONTROL DE ENFERMEDADES	124	CTEN01	CALZADO TENIS ESTILO BOTA	PAR	24 CM	BLANCO	NO	NO APLICA	2	2
CIUDAD DE MÉXICO	TLALPAN	12	SALUD	O00	CENTRO NACIONAL DE PROGRAMAS PREVENTIVOS Y CONTROL DE ENFERMEDADES	124	CTEN01	CALZADO TENIS ESTILO BOTA	PAR	22.5 CM	BLANCO	NO	NO APLICA	1	1
CIUDAD DE MÉXICO	TLALPAN	12	SALUD	O00	CENTRO NACIONAL DE PROGRAMAS PREVENTIVOS Y CONTROL DE ENFERMEDADES	124	CTEN01	CALZADO TENIS ESTILO BOTA	PAR	[illegible]	BLANCO	NO	NO APLICA	1	1
CIUDAD DE MÉXICO	GUSTAVO A. MADERO	11	EDUCACIÓN PÚBLICA	L4J	CENTRO DE INVESTIGACIÓN Y DE ESTUDIOS AVANZADOS DEL INSTITUTO POLITÉCNICO	125	CTEN02	CALZADO CHOCLO ESTILO TENIS	PAR	22 CM	BLANCO	NO	NO APLICA	2	4
CIUDAD DE MÉXICO	GUSTAVO A. MADERO	11	EDUCACIÓN PÚBLICA	L4J	CENTRO DE INVESTIGACIÓN Y DE ESTUDIOS AVANZADOS DEL INSTITUTO POLITÉCNICO	125	CTEN02	CALZADO CHOCLO ESTILO TENIS	PAR	22.5 CM	BLANCO	NO	NO APLICA	2	3
CIUDAD DE MÉXICO	GUSTAVO A. MADERO	11	EDUCACIÓN PÚBLICA	L4J	CENTRO DE INVESTIGACIÓN Y DE ESTUDIOS AVANZADOS DEL INSTITUTO POLITÉCNICO	125	CTEN02	CALZADO CHOCLO ESTILO TENIS	PAR	23 CM	BLANCO	NO	NO APLICA	6	6
CIUDAD DE MÉXICO	GUSTAVO A. MADERO	11	EDUCACIÓN PÚBLICA	L4J	CENTRO DE INVESTIGACIÓN Y DE ESTUDIOS AVANZADOS DEL INSTITUTO POLITÉCNICO	125	CTEN02	CALZADO CHOCLO ESTILO TENIS	PAR	23.5 CM	BLANCO	NO	NO APLICA	15	15
CIUDAD DE MÉXICO	GUSTAVO A. MADERO	11	EDUCACIÓN PÚBLICA	L4J	CENTRO DE INVESTIGACIÓN Y DE ESTUDIOS AVANZADOS DEL INSTITUTO POLITÉCNICO	125	CTEN02	CALZADO CHOCLO ESTILO TENIS	PAR	24 CM	BLANCO	NO	NO APLICA	20	23
CIUDAD DE MÉXICO	GUSTAVO A. MADERO	11	EDUCACIÓN PÚBLICA	L4J	CENTRO DE INVESTIGACIÓN Y DE ESTUDIOS AVANZADOS DEL INSTITUTO POLITÉCNICO	125	CTEN02	CALZADO CHOCLO ESTILO TENIS	PAR	24.5 CM	BLANCO	NO	NO APLICA	6	11
CIUDAD DE MÉXICO	GUSTAVO A. MADERO	11	EDUCACIÓN PÚBLICA	L4J	CENTRO DE INVESTIGACIÓN Y DE ESTUDIOS AVANZADOS DEL INSTITUTO POLITÉCNICO	125	CTEN02	CALZADO CHOCLO ESTILO TENIS	PAR	25 CM	BLANCO	NO	NO APLICA	6	11
CIUDAD DE MÉXICO	GUSTAVO A. MADERO	11	EDUCACIÓN PÚBLICA	L4J	CENTRO DE INVESTIGACIÓN Y DE ESTUDIOS AVANZADOS DEL INSTITUTO POLITÉCNICO	125	CTEN02	CALZADO CHOCLO ESTILO TENIS	PAR	25.5 CM	BLANCO	NO	NO APLICA	1	4
CIUDAD DE MÉXICO	GUSTAVO A. MADERO	11	EDUCACIÓN PÚBLICA	L4J	CENTRO DE INVESTIGACIÓN Y DE ESTUDIOS AVANZADOS DEL INSTITUTO POLITÉCNICO	125	CTEN02	CALZADO CHOCLO ESTILO TENIS	PAR	26 CM	BLANCO	NO	NO APLICA	1	4
CIUDAD DE MÉXICO	GUSTAVO A. MADERO	11	EDUCACIÓN PÚBLICA	L4J	CENTRO DE INVESTIGACIÓN Y DE ESTUDIOS AVANZADOS DEL INSTITUTO POLITÉCNICO	125	CTEN02	CALZADO CHOCLO ESTILO TENIS	PAR	27 CM	BLANCO	NO	NO APLICA	1	2
CIUDAD DE MEXICO	CUAUHTEMOC	6	HACIENDA Y CREDITO PUBLICO	[illegible]	SERVICIO DE ADMINISTRACION TRIBUTARIA	125	CTEN02	CALZADO CHOCLO ESTILO TENIS	PAR	[illegible]	[illegible]	NO	NO APLICA	1	1
CIUDAD DE MEXICO	CUAUHTEMOC	6	HACIENDA Y CREDITO PUBLICO	[illegible]	SERVICIO DE ADMINISTRACION TRIBUTARIA	125	CTEN02	CALZADO CHOCLO ESTILO TENIS	PAR	[illegible]	[illegible]	NO	NO APLICA	1	1
CIUDAD DE MEXICO	CUAUHTEMOC	6	HACIENDA Y CREDITO PUBLICO	[illegible]	SERVICIO DE ADMINISTRACION TRIBUTARIA	125	CTEN02	CALZADO CHOCLO ESTILO TENIS	PAR	[illegible]	[illegible]	NO	NO APLICA	1	1
CIUDAD DE MEXICO	VENUSTIANO CARRANZA	11	EDUCACION PUBLICA	[illegible]	SECRETARIA DE EDUCACION PUBLICA	125	CTEN02	CALZADO CHOCLO ESTILO TENIS	PAR	[illegible]	BLANCO	NO	NO APLICA	250	250
CIUDAD DE MEXICO	VENUSTIANO CARRANZA	11	EDUCACION PUBLICA	[illegible]	SECRETARIA DE EDUCACION PUBLICA	125	CTEN02	CALZADO CHOCLO ESTILO TENIS	PAR	[illegible]	BLANCO	NO	NO APLICA	250	250
CIUDAD DE MEXICO	VENUSTIANO CARRANZA	11	EDUCACION PUBLICA	[illegible]	SECRETARIA DE EDUCACION PUBLICA	125	CTEN02	CALZADO CHOCLO ESTILO TENIS	PAR	[illegible]	BLANCO	NO	NO APLICA	250	250
CIUDAD DE MEXICO	VENUSTIANO CARRANZA	11	EDUCACION PUBLICA	[illegible]	SECRETARIA DE EDUCACION PUBLICA	125	CTEN02	CALZADO CHOCLO ESTILO TENIS	PAR	[illegible]	BLANCO	NO	NO APLICA	250	250
CIUDAD DE MEXICO	VENUSTIANO CARRANZA	11	EDUCACION PUBLICA	[illegible]	SECRETARIA DE EDUCACION PUBLICA	125	CTEN02	CALZADO CHOCLO ESTILO TENIS	PAR	[illegible]	BLANCO	NO	NO APLICA	250	250
CIUDAD DE MÉXICO	IZTACALCO	15	DESARROLLO AGRARIO, TERRITORIAL Y URBANO	100	SECRETARIA DEL DESARROLLO AGRARIO, TERRITORIAL Y URBANO	125	CTEN02	CALZADO CHOCLO ESTILO TENIS	PAR	22 CM	BLANCO	NO	NO APLICA	[illegible]	[illegible]

CIUDAD DE MÉXICO	IZTACALCO	15	DESARROLLO AGRARIO, TERRITORIAL Y URBANO	100	SECRETARÍA DEL DESARROLLO AGRARIO, TERRITORIAL Y URBANO	125	CTEN02	CALZADO CHOCLO ESTILO TENIS	PAR	23 CM	BLANCO	NO	NO APLICA	10	25
CIUDAD DE MÉXICO	IZTACALCO	15	DESARROLLO AGRARIO, TERRITORIAL Y URBANO	100	SECRETARÍA DEL DESARROLLO AGRARIO, TERRITORIAL Y URBANO	125	CTEN02	CALZADO CHOCLO ESTILO TENIS	PAR	24 CM	BLANCO	NO	NO APLICA	10	25
CIUDAD DE MÉXICO	IZTACALCO	15	DESARROLLO AGRARIO, TERRITORIAL Y URBANO	100	SECRETARÍA DEL DESARROLLO AGRARIO, TERRITORIAL Y URBANO	125	CTEN02	CALZADO CHOCLO ESTILO TENIS	PAR	25 CM	BLANCO	NO	NO APLICA	6	15
CIUDAD DE MÉXICO	IZTACALCO	15	DESARROLLO AGRARIO, TERRITORIAL Y URBANO	100	SECRETARÍA DEL DESARROLLO AGRARIO, TERRITORIAL Y URBANO	125	CTEN02	CALZADO CHOCLO ESTILO TENIS	PAR	26 CM	BLANCO	NO	NO APLICA	4	10
OAXACA	SAN BARTOLO COYOTEPEC	12	SALUD	NBR	HOSPITAL REGIONAL DE ALTA ESPECIALIDAD DE OAXACA	125	CTEN02	CALZADO CHOCLO ESTILO TENIS	PAR	21 CM	BLANCO	NO	NO APLICA	20	50
OAXACA	SAN BARTOLO COYOTEPEC	12	SALUD	NBR	HOSPITAL REGIONAL DE ALTA ESPECIALIDAD DE OAXACA	125	CTEN02	CALZADO CHOCLO ESTILO TENIS	PAR	22 CM	BLANCO	NO	NO APLICA	30	75
OAXACA	SAN BARTOLO COYOTEPEC	12	SALUD	NBR	HOSPITAL REGIONAL DE ALTA ESPECIALIDAD DE OAXACA	125	CTEN02	CALZADO CHOCLO ESTILO TENIS	PAR	23 CM	BLANCO	NO	NO APLICA	60	150
OAXACA	SAN BARTOLO COYOTEPEC	12	SALUD	NBR	HOSPITAL REGIONAL DE ALTA ESPECIALIDAD DE OAXACA	125	CTEN02	CALZADO CHOCLO ESTILO TENIS	PAR	24 CM	BLANCO	NO	NO APLICA	170	425
OAXACA	SAN BARTOLO COYOTEPEC	12	SALUD	NBR	HOSPITAL REGIONAL DE ALTA ESPECIALIDAD DE OAXACA	125	CTEN02	CALZADO CHOCLO ESTILO TENIS	PAR	25 CM	BLANCO	NO	NO APLICA	135	337
OAXACA	SAN BARTOLO COYOTEPEC	12	SALUD	NBR	HOSPITAL REGIONAL DE ALTA ESPECIALIDAD DE OAXACA	125	CTEN02	CALZADO CHOCLO ESTILO TENIS	PAR	26 CM	BLANCO	NO	NO APLICA	190	474
OAXACA	SAN BARTOLO COYOTEPEC	12	SALUD	NBR	HOSPITAL REGIONAL DE ALTA ESPECIALIDAD DE OAXACA	125	CTEN02	CALZADO CHOCLO ESTILO TENIS	PAR	27 CM	BLANCO	NO	NO APLICA	100	250
OAXACA	SAN BARTOLO COYOTEPEC	12	SALUD	NBR	HOSPITAL REGIONAL DE ALTA ESPECIALIDAD DE OAXACA	125	CTEN02	CALZADO CHOCLO ESTILO TENIS	PAR	28 CM	BLANCO	NO	NO APLICA	20	50
OAXACA	SAN BARTOLO COYOTEPEC	12	SALUD	NBR	HOSPITAL REGIONAL DE ALTA ESPECIALIDAD DE OAXACA	125	CTEN02	CALZADO CHOCLO ESTILO TENIS	PAR	29 CM	BLANCO	NO	NO APLICA	4	10
OAXACA	SAN BARTOLO COYOTEPEC	12	SALUD	NBR	HOSPITAL REGIONAL DE ALTA ESPECIALIDAD DE OAXACA	125	CTEN02	CALZADO CHOCLO ESTILO TENIS	PAR	30 CM	BLANCO	NO	NO APLICA	2	5
OAXACA	SAN BARTOLO COYOTEPEC	12	SALUD	NBR	HOSPITAL REGIONAL DE ALTA ESPECIALIDAD DE OAXACA	125	CTEN02	CALZADO CHOCLO ESTILO TENIS	PAR	21 CM	NEGRO	NO	NO APLICA	6	15
OAXACA	SAN BARTOLO COYOTEPEC	12	SALUD	NBR	HOSPITAL REGIONAL DE ALTA ESPECIALIDAD DE OAXACA	125	CTEN02	CALZADO CHOCLO ESTILO TENIS	PAR	22 CM	NEGRO	NO	NO APLICA	8	20
OAXACA	SAN BARTOLO COYOTEPEC	12	SALUD	NBR	HOSPITAL REGIONAL DE ALTA ESPECIALIDAD DE OAXACA	125	CTEN02	CALZADO CHOCLO ESTILO TENIS	PAR	23 CM	NEGRO	NO	NO APLICA	10	25
OAXACA	SAN BARTOLO COYOTEPEC	12	SALUD	NBR	HOSPITAL REGIONAL DE ALTA ESPECIALIDAD DE OAXACA	125	CTEN02	CALZADO CHOCLO ESTILO TENIS	PAR	24 CM	NEGRO	NO	NO APLICA	45	112
OAXACA	SAN BARTOLO COYOTEPEC	12	SALUD	NBR	HOSPITAL REGIONAL DE ALTA ESPECIALIDAD DE OAXACA	125	CTEN02	CALZADO CHOCLO ESTILO TENIS	PAR	25 CM	NEGRO	NO	NO APLICA	40	100
OAXACA	SAN BARTOLO COYOTEPEC	12	SALUD	NBR	HOSPITAL REGIONAL DE ALTA ESPECIALIDAD DE OAXACA	125	CTEN02	CALZADO CHOCLO ESTILO TENIS	PAR	26 CM	NEGRO	NO	NO APLICA	49	123
OAXACA	SAN BARTOLO COYOTEPEC	12	SALUD	NBR	HOSPITAL REGIONAL DE ALTA ESPECIALIDAD DE OAXACA	125	CTEN02	CALZADO CHOCLO ESTILO TENIS	PAR	27 CM	NEGRO	NO	NO APLICA	30	75
OAXACA	SAN BARTOLO COYOTEPEC	12	SALUD	NBR	HOSPITAL REGIONAL DE ALTA ESPECIALIDAD DE OAXACA	125	CTEN02	CALZADO CHOCLO ESTILO TENIS	PAR	28 CM	NEGRO	NO	NO APLICA	22	55
OAXACA	SAN BARTOLO COYOTEPEC	12	SALUD	NBR	HOSPITAL REGIONAL DE ALTA ESPECIALIDAD DE OAXACA	125	CTEN02	CALZADO CHOCLO ESTILO TENIS	PAR	29 CM	NEGRO	NO	NO APLICA	6	15
OAXACA	SAN BARTOLO COYOTEPEC	12	SALUD	NBR	HOSPITAL REGIONAL DE ALTA ESPECIALIDAD DE OAXACA	125	CTEN02	CALZADO CHOCLO ESTILO TENIS	PAR	30 CM	NEGRO	NO	NO APLICA	2	5
CIUDAD DE MÉXICO	LA MAGDALENA CONTRERAS	12	SALUD	NCE	INSTITUTO NACIONAL DE GERIATRÍA	125	CTEN02	CALZADO CHOCLO ESTILO TENIS	PAR	23 CM	BLANCO	NO	NO APLICA	2	5
CIUDAD DE MÉXICO	LA MAGDALENA CONTRERAS	12	SALUD	NCE	INSTITUTO NACIONAL DE GERIATRÍA	125	CTEN02	CALZADO CHOCLO ESTILO TENIS	PAR	24 CM	BLANCO	NO	NO APLICA	2	5
CIUDAD DE MÉXICO	LA MAGDALENA CONTRERAS	12	SALUD	NCE	INSTITUTO NACIONAL DE GERIATRÍA	125	CTEN02	CALZADO CHOCLO ESTILO TENIS	PAR	25 CM	BLANCO	NO	NO APLICA	2	5
CIUDAD DE MÉXICO	LA MAGDALENA CONTRERAS	12	SALUD	NCE	INSTITUTO NACIONAL DE GERIATRÍA	125	CTEN02	CALZADO CHOCLO ESTILO TENIS	PAR	26 CM	BLANCO	NO	NO APLICA	2	5
CIUDAD DE MÉXICO	COYOACÁN	12	SALUD	NCZ	INSTITUTO NACIONAL DE PEDIATRÍA	125	CTEN02	CALZADO CHOCLO ESTILO TENIS	PAR	22 CM	BLANCO	NO	NO APLICA	31	76
CIUDAD DE MÉXICO	COYOACÁN	12	SALUD	NCZ	INSTITUTO NACIONAL DE PEDIATRÍA	125	CTEN02	CALZADO CHOCLO ESTILO TENIS	PAR	22.5 CM	BLANCO	NO	NO APLICA	31	76
CIUDAD DE MÉXICO	COYOACÁN	12	SALUD	NCZ	INSTITUTO NACIONAL DE PEDIATRÍA	125	CTEN02	CALZADO CHOCLO ESTILO TENIS	PAR	23CM	BLANCO	NO	NO APLICA	83	206
CIUDAD DE MÉXICO	COYOACÁN	12	SALUD	NCZ	INSTITUTO NACIONAL DE PEDIATRÍA	125	CTEN02	CALZADO CHOCLO ESTILO TENIS	PAR	23.5 CM	BLANCO	NO	NO APLICA	111	276
CIUDAD DE MÉXICO	COYOACÁN	12	SALUD	NCZ	INSTITUTO NACIONAL DE PEDIATRÍA	125	CTEN02	CALZADO CHOCLO ESTILO TENIS	PAR	24 CM	BLANCO	NO	NO APLICA	202	505
CIUDAD DE MÉXICO	COYOACÁN	12	SALUD	NCZ	INSTITUTO NACIONAL DE PEDIATRÍA	125	CTEN02	CALZADO CHOCLO ESTILO TENIS	PAR	24.5 CM	BLANCO	NO	NO APLICA	109	271
CIUDAD DE MÉXICO	COYOACÁN	12	SALUD	NCZ	INSTITUTO NACIONAL DE PEDIATRÍA	125	CTEN02	CALZADO CHOCLO ESTILO TENIS	PAR	25 CM	BLANCO	NO	NO APLICA	141	351
CIUDAD DE MÉXICO	COYOACÁN	12	SALUD	NCZ	INSTITUTO NACIONAL DE PEDIATRÍA	125	CTEN02	CALZADO CHOCLO ESTILO TENIS	PAR	25.5 CM	BLANCO	NO	NO APLICA	88	220
CIUDAD DE MÉXICO	COYOACÁN	12	SALUD	NCZ	INSTITUTO NACIONAL DE PEDIATRÍA	125	CTEN02	CALZADO CHOCLO ESTILO TENIS	PAR	26 CM	BLANCO	NO	NO APLICA	56	140
CIUDAD DE MÉXICO	COYOACÁN	12	SALUD	NCZ	INSTITUTO NACIONAL DE PEDIATRÍA	125	CTEN02	CALZADO CHOCLO ESTILO TENIS	PAR	26.5 CM	BLANCO	NO	NO APLICA	15	36
CIUDAD DE MÉXICO	COYOACÁN	12	SALUD	NCZ	INSTITUTO NACIONAL DE PEDIATRÍA	125	CTEN02	CALZADO CHOCLO ESTILO TENIS	PAR	27 CM	BLANCO	NO	NO APLICA	13	42
MORELOS	CUERNAVACA	12	SALUD	NDY	INSTITUTO NACIONAL DE SALUD PÚBLICA	125	CTEN02	CALZADO CHOCLO ESTILO TENIS	PAR	22 CM	BLANCO	NO	NO APLICA	1	2
MORELOS	CUERNAVACA	12	SALUD	NDY	INSTITUTO NACIONAL DE SALUD PÚBLICA	125	CTEN02	CALZADO CHOCLO ESTILO TENIS	PAR	23 CM	BLANCO	NO	NO APLICA	4	10
MORELOS	CUERNAVACA	12	SALUD	NDY	INSTITUTO NACIONAL DE SALUD PÚBLICA	125	CTEN02	CALZADO CHOCLO ESTILO TENIS	PAR	24 CM	BLANCO	NO	NO APLICA	9	22
MORELOS	CUERNAVACA	12	SALUD	NDY	INSTITUTO NACIONAL DE SALUD PÚBLICA	125	CTEN02	CALZADO CHOCLO ESTILO TENIS	PAR	25 CM	BLANCO	NO	NO APLICA	4	10
MORELOS	CUERNAVACA	12	SALUD	NDY	INSTITUTO NACIONAL DE SALUD PÚBLICA	125	CTEN02	CALZADO CHOCLO ESTILO TENIS	PAR	26 CM	BLANCO	NO	NO APLICA	2	5
CIUDAD DE MÉXICO	BENITO JUÁREZ	12	SALUD	NHK	SISTEMA NACIONAL PARA EL DESARROLLO INTEGRAL DE LA FAMILIA	125	CTEN02	CALZADO CHOCLO ESTILO TENIS	PAR	22 CM	GRIS OXFORD	NO	NO APLICA	7	18
CIUDAD DE MÉXICO	BENITO JUÁREZ	12	SALUD	NHK	SISTEMA NACIONAL PARA EL DESARROLLO INTEGRAL DE LA FAMILIA	125	CTEN02	CALZADO CHOCLO ESTILO TENIS	PAR	22.5 CM	GRIS OXFORD	NO	NO APLICA	6	14
CIUDAD DE MÉXICO	BENITO JUÁREZ	12	SALUD	NHK	SISTEMA NACIONAL PARA EL DESARROLLO INTEGRAL DE LA FAMILIA	125	CTEN02	CALZADO CHOCLO ESTILO TENIS	PAR	23 CM	GRIS OXFORD	NO	NO APLICA	59	146
CIUDAD DE MÉXICO	BENITO JUÁREZ	12	SALUD	NHK	SISTEMA NACIONAL PARA EL DESARROLLO INTEGRAL DE LA FAMILIA	125	CTEN02	CALZADO CHOCLO ESTILO TENIS	PAR	23.5 CM	GRIS OXFORD	NO	NO APLICA	40	100
CIUDAD DE MÉXICO	BENITO JUÁREZ	12	SALUD	NHK	SISTEMA NACIONAL PARA EL DESARROLLO INTEGRAL DE LA FAMILIA	125	CTEN02	CALZADO CHOCLO ESTILO TENIS	PAR	24 CM	GRIS OXFORD	NO	NO APLICA	174	435
CIUDAD DE MÉXICO	BENITO JUÁREZ	12	SALUD	NHK	SISTEMA NACIONAL PARA EL DESARROLLO INTEGRAL DE LA FAMILIA	125	CTEN02	CALZADO CHOCLO ESTILO TENIS	PAR	24.5 CM	GRIS OXFORD	NO	NO APLICA	64	160
CIUDAD DE MÉXICO	BENITO JUÁREZ	12	SALUD	NHK	SISTEMA NACIONAL PARA EL DESARROLLO INTEGRAL DE LA FAMILIA	125	CTEN02	CALZADO CHOCLO ESTILO TENIS	PAR	25 CM	GRIS OXFORD	NO	NO APLICA	189	475
CIUDAD DE MÉXICO	BENITO JUÁREZ	12	SALUD	NHK	SISTEMA NACIONAL PARA EL DESARROLLO INTEGRAL DE LA FAMILIA	125	CTEN02	CALZADO CHOCLO ESTILO TENIS	PAR	25.5 CM	GRIS OXFORD	NO	NO APLICA	24	60
CIUDAD DE MÉXICO	BENITO JUÁREZ	12	SALUD	NHK	SISTEMA NACIONAL PARA EL DESARROLLO INTEGRAL DE LA FAMILIA	125	CTEN02	CALZADO CHOCLO ESTILO TENIS	PAR	26 CM	GRIS OXFORD	NO	NO APLICA	104	260
CIUDAD DE MÉXICO	BENITO JUÁREZ	12	SALUD	NHK	SISTEMA NACIONAL PARA EL DESARROLLO INTEGRAL DE LA FAMILIA	125	CTEN02	CALZADO CHOCLO ESTILO TENIS	PAR	26.5 CM	GRIS OXFORD	NO	NO APLICA	34	85
CIUDAD DE MÉXICO	BENITO JUÁREZ	12	SALUD	NHK	SISTEMA NACIONAL PARA EL DESARROLLO INTEGRAL DE LA FAMILIA	125	CTEN02	CALZADO CHOCLO ESTILO TENIS	PAR	27 CM	GRIS OXFORD	NO	NO APLICA	52	130
CIUDAD DE MÉXICO	BENITO JUÁREZ	12	SALUD	NHK	SISTEMA NACIONAL PARA EL DESARROLLO INTEGRAL DE LA FAMILIA	125	CTEN02	CALZADO CHOCLO ESTILO TENIS	PAR	27.5 CM	GRIS OXFORD	NO	NO APLICA	20	50
CIUDAD DE MÉXICO	BENITO JUÁREZ	12	SALUD	NHK	SISTEMA NACIONAL PARA EL DESARROLLO INTEGRAL DE LA FAMILIA	125	CTEN02	CALZADO CHOCLO ESTILO TENIS	PAR	28 CM	GRIS OXFORD	NO	NO APLICA	36	90
CIUDAD DE MÉXICO	BENITO JUÁREZ	12	SALUD	NHK	SISTEMA NACIONAL PARA EL DESARROLLO INTEGRAL DE LA FAMILIA	125	CTEN02	CALZADO CHOCLO ESTILO TENIS	PAR	28.5 CM	GRIS OXFORD	NO	NO APLICA	5	12
CIUDAD DE MÉXICO	BENITO JUÁREZ	12	SALUD	NHK	SISTEMA NACIONAL PARA EL DESARROLLO INTEGRAL DE LA FAMILIA	125	CTEN02	CALZADO CHOCLO ESTILO TENIS	PAR	29 CM	GRIS OXFORD	NO	NO APLICA	12	30
CIUDAD DE MÉXICO	BENITO JUÁREZ	12	SALUD	NHK	SISTEMA NACIONAL PARA EL DESARROLLO INTEGRAL DE LA FAMILIA	125	CTEN02	CALZADO CHOCLO ESTILO TENIS	PAR	29.5 CM	GRIS OXFORD	NO	NO APLICA	2	5
CIUDAD DE MÉXICO	BENITO JUÁREZ	12	SALUD	NHK	SISTEMA NACIONAL PARA EL DESARROLLO INTEGRAL DE LA FAMILIA	125	CTEN02	CALZADO CHOCLO ESTILO TENIS	PAR	30 CM	GRIS OXFORD	NO	NO APLICA	4	10
BAJA CALIFORNIA	ENSENADA	8	AGRICULTURA Y DESARROLLO	B1I	INSTITUTO NACIONAL DE PESCA Y	125	CTEN02	CALZADO CHOCLO ESTILO TENIS	PAR	26 CM	BLANCO	NO	NO APLICA	4	8
BAJA CALIFORNIA	ENSENADA	8	AGRICULTURA Y DESARROLLO	B1I	INSTITUTO NACIONAL DE PESCA Y	125	CTEN02	CALZADO CHOCLO ESTILO TENIS	PAR	27 CM	BLANCO	NO	NO APLICA	1	2
BAJA CALIFORNIA	ENSENADA	8	AGRICULTURA Y DESARROLLO	B1I	INSTITUTO NACIONAL DE PESCA Y	125	CTEN02	CALZADO CHOCLO ESTILO TENIS	PAR	28 CM	BLANCO	NO	NO APLICA	3	6
BAJA CALIFORNIA	ENSENADA	8	AGRICULTURA Y DESARROLLO	B1I	INSTITUTO NACIONAL DE PESCA Y	125	CTEN02	CALZADO CHOCLO ESTILO TENIS	PAR	29 CM	BLANCO	NO	NO APLICA	2	4
BAJA CALIFORNIA	ENSENADA	8	AGRICULTURA Y DESARROLLO	B1I	INSTITUTO NACIONAL DE PESCA Y	125	CTEN02	CALZADO CHOCLO ESTILO TENIS	PAR	31 CM	BLANCO	NO	NO APLICA	1	2
BAJA CALIFORNIA SUR	LA PAZ	8	AGRICULTURA Y DESARROLLO	B1I	INSTITUTO NACIONAL DE PESCA Y	125	CTEN02	CALZADO CHOCLO ESTILO TENIS	PAR	24 CM	BLANCO	NO	NO APLICA	1	2
BAJA CALIFORNIA SUR	LA PAZ	8	AGRICULTURA Y DESARROLLO	B1I	INSTITUTO NACIONAL DE PESCA Y	125	CTEN02	CALZADO CHOCLO ESTILO TENIS	PAR	25 CM	BLANCO	NO	NO APLICA	1	2
BAJA CALIFORNIA SUR	LA PAZ	8	AGRICULTURA Y DESARROLLO	B1I	INSTITUTO NACIONAL DE PESCA Y	125	CTEN02	CALZADO CHOCLO ESTILO TENIS	PAR	26 CM	BLANCO	NO	NO APLICA	6	12
BAJA CALIFORNIA SUR	LA PAZ	8	AGRICULTURA Y DESARROLLO	B1I	INSTITUTO NACIONAL DE PESCA Y	125	CTEN02	CALZADO CHOCLO ESTILO TENIS	PAR	27 CM	BLANCO	NO	NO APLICA	4	8
BAJA CALIFORNIA SUR	LA PAZ	8	AGRICULTURA Y DESARROLLO	B1I	INSTITUTO NACIONAL DE PESCA Y	125	CTEN02	CALZADO CHOCLO ESTILO TENIS	PAR	28 CM	BLANCO	NO	NO APLICA	1	2
BAJA CALIFORNIA SUR	LA PAZ	8	AGRICULTURA Y DESARROLLO	B1I	INSTITUTO NACIONAL DE PESCA Y	125	CTEN02	CALZADO CHOCLO ESTILO TENIS	PAR	29 CM	BLANCO	NO	NO APLICA	1	2
CAMPECHE	CAMPECHE	8	AGRICULTURA Y DESARROLLO	B1I	INSTITUTO NACIONAL DE PESCA Y	125	CTEN02	CALZADO CHOCLO ESTILO TENIS	PAR	26 CM	BLANCO	NO	NO APLICA	1	2
CAMPECHE	CAMPECHE	8	AGRICULTURA Y DESARROLLO	B1I	INSTITUTO NACIONAL DE PESCA Y	125	CTEN02	CALZADO CHOCLO ESTILO TENIS	PAR	27 CM	BLANCO	NO	NO APLICA	2	4
CAMPECHE	CARMEN	8	AGRICULTURA Y DESARROLLO	B1I	INSTITUTO NACIONAL DE PESCA Y	125	CTEN02	CALZADO CHOCLO ESTILO TENIS	PAR	25 CM	BLANCO	NO	NO APLICA	2	4
CAMPECHE	CARMEN	8	AGRICULTURA Y DESARROLLO	B1I	INSTITUTO NACIONAL DE PESCA Y	125	CTEN02	CALZADO CHOCLO ESTILO TENIS	PAR	26 CM	BLANCO	NO	NO APLICA	2	4
CIUDAD DE MEXICO	BENITO JUAREZ	8	AGRICULTURA Y DESARROLLO	B1I	INSTITUTO NACIONAL DE PESCA Y	125	CTEN02	CALZADO CHOCLO ESTILO TENIS	PAR	22 CM	BLANCO	NO	NO APLICA	1	2
CIUDAD DE MEXICO	BENITO JUAREZ	8	AGRICULTURA Y DESARROLLO	B1I	INSTITUTO NACIONAL DE PESCA Y	125	CTEN02	CALZADO CHOCLO ESTILO TENIS	PAR	23 CM	BLANCO	NO	NO APLICA	3	6
CIUDAD DE MEXICO	BENITO JUAREZ	8	AGRICULTURA Y DESARROLLO	B1I	INSTITUTO NACIONAL DE PESCA Y	125	CTEN02	CALZADO CHOCLO ESTILO TENIS	PAR	24 CM	BLANCO	NO	NO APLICA	7	16
CIUDAD DE MEXICO	BENITO JUAREZ	8	AGRICULTURA Y DESARROLLO	B1I	INSTITUTO NACIONAL DE PESCA Y	125	CTEN02	CALZADO CHOCLO ESTILO TENIS	PAR	25 CM	BLANCO	NO	NO APLICA	8	18
CIUDAD DE MEXICO	BENITO JUAREZ	8	AGRICULTURA Y DESARROLLO	B1I	INSTITUTO NACIONAL DE PESCA Y	125	CTEN02	CALZADO CHOCLO ESTILO TENIS	PAR	26 CM	BLANCO	NO	NO APLICA	7	16
CIUDAD DE MEXICO	BENITO JUAREZ	8	AGRICULTURA Y DESARROLLO	B1I	INSTITUTO NACIONAL DE PESCA Y	125	CTEN02	CALZADO CHOCLO ESTILO TENIS	PAR	27 CM	BLANCO	NO	NO APLICA	11	22
CIUDAD DE MEXICO	BENITO JUAREZ	8	AGRICULTURA Y DESARROLLO	B1I	INSTITUTO NACIONAL DE PESCA Y	125	CTEN02	CALZADO CHOCLO ESTILO TENIS	PAR	28 CM	BLANCO	NO	NO APLICA	6	14
CIUDAD DE MEXICO	BENITO JUAREZ	8	AGRICULTURA Y DESARROLLO	B1I	INSTITUTO NACIONAL DE PESCA Y	125	CTEN02	CALZADO CHOCLO ESTILO TENIS	PAR	29 CM	BLANCO	NO	NO APLICA	1	2
CIUDAD DE MEXICO	BENITO JUAREZ	8	AGRICULTURA Y DESARROLLO	B1I	INSTITUTO NACIONAL DE PESCA Y	125	CTEN02	CALZADO CHOCLO ESTILO TENIS	PAR	30 CM	BLANCO	NO	NO APLICA	2	4
COLIMA	MANZANILLO	8	AGRICULTURA Y DESARROLLO	B1I	INSTITUTO NACIONAL DE PESCA Y	125	CTEN02	CALZADO CHOCLO ESTILO TENIS	PAR	24 CM	BLANCO	NO	NO APLICA	2	4
COLIMA	MANZANILLO	8	AGRICULTURA Y DESARROLLO	B1I	INSTITUTO NACIONAL DE PESCA Y	125	CTEN02	CALZADO CHOCLO ESTILO TENIS	PAR	25 CM	BLANCO	NO	NO APLICA	1	2
COLIMA	MANZANILLO	8	AGRICULTURA Y DESARROLLO	B1I	INSTITUTO NACIONAL DE PESCA Y	125	CTEN02	CALZADO CHOCLO ESTILO TENIS	PAR	27 CM	BLANCO	NO	NO APLICA	4	10
COLIMA	MANZANILLO	8	AGRICULTURA Y DESARROLLO	B1I	INSTITUTO NACIONAL DE PESCA Y	125	CTEN02	CALZADO CHOCLO ESTILO TENIS	PAR	28 CM	BLANCO	NO	NO APLICA	3	6
COLIMA	MANZANILLO	8	AGRICULTURA Y DESARROLLO	B1I	INSTITUTO NACIONAL DE PESCA Y	125	CTEN02	CALZADO CHOCLO ESTILO TENIS	PAR	29 CM	BLANCO	NO	NO APLICA	2	4
MICHOACAN	PATZCUARO	8	AGRICULTURA Y DESARROLLO	B1I	INSTITUTO NACIONAL DE PESCA Y	125	CTEN02	CALZADO CHOCLO ESTILO TENIS	PAR	25 CM	BLANCO	NO	NO APLICA	1	2
MICHOACAN	PATZCUARO	8	AGRICULTURA Y DESARROLLO	B1I	INSTITUTO NACIONAL DE PESCA Y	125	CTEN02	CALZADO CHOCLO ESTILO TENIS	PAR	26 CM	BLANCO	NO	NO APLICA	1	2
MICHOACAN	PATZCUARO	8	AGRICULTURA Y DESARROLLO	B1I	INSTITUTO NACIONAL DE PESCA Y	125	CTEN02	CALZADO CHOCLO ESTILO TENIS	PAR	27 CM	BLANCO	NO	NO APLICA	4	8
MICHOACAN	PATZCUARO	8	AGRICULTURA Y DESARROLLO	B1I	INSTITUTO NACIONAL DE PESCA Y	125	CTEN02	CALZADO CHOCLO ESTILO TENIS	PAR	28 CM	BLANCO	NO	NO APLICA	3	6
MICHOACAN	PATZCUARO	8	AGRICULTURA Y DESARROLLO	B1I	INSTITUTO NACIONAL DE PESCA Y	125	CTEN02	CALZADO CHOCLO ESTILO TENIS	PAR	29 CM	BLANCO	NO	NO APLICA	2	4
MICHOACAN	PATZCUARO	8	AGRICULTURA Y DESARROLLO	B1I	INSTITUTO NACIONAL DE PESCA Y	125	CTEN02	CALZADO CHOCLO ESTILO TENIS	PAR	31 CM	BLANCO	NO	NO APLICA	1	2
NAYARIT	BAHIA DE BANDERAS	8	AGRICULTURA Y DESARROLLO	B1I	INSTITUTO NACIONAL DE PESCA Y	125	CTEN02	CALZADO CHOCLO ESTILO TENIS	PAR	23 CM	BLANCO	NO	NO APLICA	2	4
NAYARIT	BAHIA DE BANDERAS	8	AGRICULTURA Y DESARROLLO	B1I	INSTITUTO NACIONAL DE PESCA Y	125	CTEN02	CALZADO CHOCLO ESTILO TENIS	PAR	24 CM	BLANCO	NO	NO APLICA	2	4
NAYARIT	BAHIA DE BANDERAS	8	AGRICULTURA Y DESARROLLO	B1I	INSTITUTO NACIONAL DE PESCA Y	125	CTEN02	CALZADO CHOCLO ESTILO TENIS	PAR	25 CM	BLANCO	NO	NO APLICA	1	2
NAYARIT	BAHIA DE BANDERAS	8	AGRICULTURA Y DESARROLLO	B1I	INSTITUTO NACIONAL DE PESCA Y	125	CTEN02	CALZADO CHOCLO ESTILO TENIS	PAR	27 CM	BLANCO	NO	NO APLICA	5	10
NAYARIT	BAHIA DE BANDERAS	8	AGRICULTURA Y DESARROLLO	B1I	INSTITUTO NACIONAL DE PESCA Y	125	CTEN02	CALZADO CHOCLO ESTILO TENIS	PAR	28 CM	BLANCO	NO	NO APLICA	3	6
NAYARIT	BAHIA DE BANDERAS	8	AGRICULTURA Y DESARROLLO	B1I	INSTITUTO NACIONAL DE PESCA Y	125	CTEN02	CALZADO CHOCLO ESTILO TENIS	PAR	29 CM	BLANCO	NO	NO APLICA	1	2
OAXACA	SALINA CRUZ	8	AGRICULTURA Y DESARROLLO	B1I	INSTITUTO NACIONAL DE PESCA Y	125	CTEN02	CALZADO CHOCLO ESTILO TENIS	PAR	24 CM	BLANCO	NO	NO APLICA	1	2
OAXACA	SALINA CRUZ	8	AGRICULTURA Y DESARROLLO	B1I	INSTITUTO NACIONAL DE PESCA Y	125	CTEN02	CALZADO CHOCLO ESTILO TENIS	PAR	26 CM	BLANCO	NO	NO APLICA	1	2
OAXACA	SALINA CRUZ	8	AGRICULTURA Y DESARROLLO	B1I	INSTITUTO NACIONAL DE PESCA Y	125	CTEN02	CALZADO CHOCLO ESTILO TENIS	PAR	27 CM	BLANCO	NO	NO APLICA	5	12
OAXACA	SALINA CRUZ	8	AGRICULTURA Y DESARROLLO	B1I	INSTITUTO NACIONAL DE PESCA Y	125	CTEN02	CALZADO CHOCLO ESTILO TENIS	PAR	28 CM	BLANCO	NO	NO APLICA	1	2
QUINTANA ROO	PUERTO MORELOS	8	AGRICULTURA Y DESARROLLO	B1I	INSTITUTO NACIONAL DE PESCA Y	125	CTEN02	CALZADO CHOCLO ESTILO TENIS	PAR	26 CM	BLANCO	NO	NO APLICA	1	2
QUINTANA ROO	PUERTO MORELOS	8	AGRICULTURA Y DESARROLLO	B1I	INSTITUTO NACIONAL DE PESCA Y	125	CTEN02	CALZADO CHOCLO ESTILO TENIS	PAR	27 CM	BLANCO	NO	NO APLICA	1	2
QUINTANA ROO	PUERTO MORELOS	8	AGRICULTURA Y DESARROLLO	B1I	INSTITUTO NACIONAL DE PESCA Y	125	CTEN02	CALZADO CHOCLO ESTILO TENIS	PAR	29 CM	BLANCO	NO	NO APLICA	1	2
SINALOA	MAZATLAN	8	AGRICULTURA Y DESARROLLO	B1I	INSTITUTO NACIONAL DE PESCA Y	125	CTEN02	CALZADO CHOCLO ESTILO TENIS	PAR	24 CM	BLANCO	NO	NO APLICA	2	4
SINALOA	MAZATLAN	8	AGRICULTURA Y DESARROLLO	B1I	INSTITUTO NACIONAL DE PESCA Y	125	CTEN02	CALZADO CHOCLO ESTILO TENIS	PAR	25 CM	BLANCO	NO	NO APLICA	3	6
SINALOA	MAZATLAN	8	AGRICULTURA Y DESARROLLO	B1I	INSTITUTO NACIONAL DE PESCA Y	125	CTEN02	CALZADO CHOCLO ESTILO TENIS	PAR	26 CM	BLANCO	NO	NO APLICA	4	8
SINALOA	MAZATLAN	8	AGRICULTURA Y DESARROLLO	B1I	INSTITUTO NACIONAL DE PESCA Y	125	CTEN02	CALZADO CHOCLO ESTILO TENIS	PAR	27 CM	BLANCO	NO	NO APLICA	8	16
SINALOA	MAZATLAN	8	AGRICULTURA Y DESARROLLO	B1I	INSTITUTO NACIONAL DE PESCA Y	125	CTEN02	CALZADO CHOCLO ESTILO TENIS	PAR	28 CM	BLANCO	NO	NO APLICA	11	26
SINALOA	MAZATLAN	8	AGRICULTURA Y DESARROLLO	B1I	INSTITUTO NACIONAL DE PESCA Y	125	CTEN02	CALZADO CHOCLO ESTILO TENIS	PAR	29 CM	BLANCO	NO	NO APLICA	4	8
SINALOA	MAZATLAN	8	AGRICULTURA Y DESARROLLO	B1I	INSTITUTO NACIONAL DE PESCA Y	125	CTEN02	CALZADO CHOCLO ESTILO TENIS	PAR	30 CM	BLANCO	NO	NO APLICA	1	2
SONORA	GUAYMAS	8	AGRICULTURA Y DESARROLLO	B1I	INSTITUTO NACIONAL DE PESCA Y	125	CTEN02	CALZADO CHOCLO ESTILO TENIS	PAR	24 CM	BLANCO	NO	NO APLICA	5	10
SONORA	GUAYMAS	8	AGRICULTURA Y DESARROLLO	B1I	INSTITUTO NACIONAL DE PESCA Y	125	CTEN02	CALZADO CHOCLO ESTILO TENIS	PAR	26 CM	BLANCO	NO	NO APLICA	3	6
SONORA	GUAYMAS	8	AGRICULTURA Y DESARROLLO	B1I	INSTITUTO NACIONAL DE PESCA Y	125	CTEN02	CALZADO CHOCLO ESTILO TENIS	PAR	27 CM	BLANCO	NO	NO APLICA	2	4
SONORA	GUAYMAS	8	AGRICULTURA Y DESARROLLO	B1I	INSTITUTO NACIONAL DE PESCA Y	125	CTEN02	CALZADO CHOCLO ESTILO TENIS	PAR	28 CM	BLANCO	NO	NO APLICA	2	4
SONORA	GUAYMAS	8	AGRICULTURA Y DESARROLLO	B1I	INSTITUTO NACIONAL DE PESCA Y	125	CTEN02	CALZADO CHOCLO ESTILO TENIS	PAR	29 CM	BLANCO	NO	NO APLICA	1	2
SONORA	GUAYMAS	8	AGRICULTURA Y DESARROLLO	B1I	INSTITUTO NACIONAL DE PESCA Y	125	CTEN02	CALZADO CHOCLO ESTILO TENIS	PAR	30 CM	BLANCO	NO	NO APLICA	2	4
SONORA	GUAYMAS	8	AGRICULTURA Y DESARROLLO	B1I	INSTITUTO NACIONAL DE PESCA Y	125	CTEN02	CALZADO CHOCLO ESTILO TENIS	PAR	31 CM	BLANCO	NO	NO APLICA	1	2
TABASCO	PARAISO	8	AGRICULTURA Y DESARROLLO	B1I	INSTITUTO NACIONAL DE PESCA Y	125	CTEN02	CALZADO CHOCLO ESTILO TENIS	PAR	26 CM	BLANCO	NO	NO APLICA	3	6
TABASCO	PARAISO	8	AGRICULTURA Y DESARROLLO	B1I	INSTITUTO NACIONAL DE PESCA Y	125	CTEN02	CALZADO CHOCLO ESTILO TENIS	PAR	28 CM	BLANCO	NO	NO APLICA	1	2
TABASCO	PARAISO	8	AGRICULTURA Y DESARROLLO	B1I	INSTITUTO NACIONAL DE PESCA Y	125	CTEN02	CALZADO CHOCLO ESTILO TENIS	PAR	30 CM	BLANCO	NO	NO APLICA	1	2
TAMAULIPAS	TAMPICO	8	AGRICULTURA Y DESARROLLO	B1I	INSTITUTO NACIONAL DE PESCA Y	125	CTEN02	CALZADO CHOCLO ESTILO TENIS	PAR	24 CM	BLANCO	NO	NO APLICA	2	4
TAMAULIPAS	TAMPICO	8	AGRICULTURA Y DESARROLLO	B1I	INSTITUTO NACIONAL DE PESCA Y	125	CTEN02	CALZADO CHOCLO ESTILO TENIS	PAR	25 CM	BLANCO	NO	NO APLICA	2	4
TAMAULIPAS	TAMPICO	8	AGRICULTURA Y DESARROLLO	B1I	INSTITUTO NACIONAL DE PESCA Y	125	CTEN02	CALZADO CHOCLO ESTILO TENIS	PAR	26 CM	BLANCO	NO	NO APLICA	2	4
TAMAULIPAS	TAMPICO	8	AGRICULTURA Y DESARROLLO	B1I	INSTITUTO NACIONAL DE PESCA Y	125	CTEN02	CALZADO CHOCLO ESTILO TENIS	PAR	27 CM	BLANCO	NO	NO APLICA	4	8
TAMAULIPAS	TAMPICO	8	AGRICULTURA Y DESARROLLO	B1I	INSTITUTO NACIONAL DE PESCA Y	125	CTEN02	CALZADO CHOCLO ESTILO TENIS	PAR	28 CM	BLANCO	NO	NO APLICA	2	4
TAMAULIPAS	TAMPICO	8	AGRICULTURA Y DESARROLLO	B1I	INSTITUTO NACIONAL DE PESCA Y	125	CTEN02	CALZADO CHOCLO ESTILO TENIS	PAR	29 CM	BLANCO	NO	NO APLICA	2	4
VERACRUZ	VERACRUZ	8	AGRICULTURA Y DESARROLLO	B1I	INSTITUTO NACIONAL DE PESCA Y	125	CTEN02	CALZADO CHOCLO ESTILO TENIS	PAR	25 CM	BLANCO	NO	NO APLICA	1	2
VERACRUZ	VERACRUZ	8	AGRICULTURA Y DESARROLLO	B1I	INSTITUTO NACIONAL DE PESCA Y	125	CTEN02	CALZADO CHOCLO ESTILO TENIS	PAR	26 CM	BLANCO	NO	NO APLICA	3	6
VERACRUZ	VERACRUZ	8	AGRICULTURA Y DESARROLLO	B1I	INSTITUTO NACIONAL DE PESCA Y	125	CTEN02	CALZADO CHOCLO ESTILO TENIS	PAR	28 CM	BLANCO	NO	NO APLICA	4	8
YUCATAN	PROGRESO	8	AGRICULTURA Y DESARROLLO	B1I	INSTITUTO NACIONAL DE PESCA Y	125	CTEN02	CALZADO CHOCLO ESTILO TENIS	PAR	24 CM	BLANCO	NO	NO APLICA	1	2
YUCATAN	PROGRESO	8	AGRICULTURA Y DESARROLLO	B1I	INSTITUTO NACIONAL DE PESCA Y	125	CTEN02	CALZADO CHOCLO ESTILO TENIS	PAR	25 CM	BLANCO	NO	NO APLICA	4	8
YUCATAN	PROGRESO	8	AGRICULTURA Y DESARROLLO	B1I	INSTITUTO NACIONAL DE PESCA Y	125	CTEN02	CALZADO CHOCLO ESTILO TENIS	PAR	26 CM	BLANCO	NO	NO APLICA	4	8
YUCATAN	PROGRESO	8	AGRICULTURA Y DESARROLLO	B1I	INSTITUTO NACIONAL DE PESCA Y	125	CTEN02	CALZADO CHOCLO ESTILO TENIS	PAR	27 CM	BLANCO	NO	NO APLICA	4	8
YUCATAN	PROGRESO	8	AGRICULTURA Y DESARROLLO	B1I	INSTITUTO NACIONAL DE PESCA Y	125	CTEN02	CALZADO CHOCLO ESTILO TENIS	PAR	28 CM	BLANCO	NO	NO APLICA	1	2
CHIHUAHUA	DELICIAS	8	AGRICULTURA Y DESARROLLO RURAL	JAG	INSTITUTO NACIONAL DE INVESTIGACIONES FORESTALES, AGRÍCOLAS Y PECUARIAS	125	CTEN02	CALZADO CHOCLO ESTILO TENIS	PAR	26 CM	BLANCO	NO	NO APLICA	2	2
CHIHUAHUA	DELICIAS	8	AGRICULTURA Y DESARROLLO RURAL	JAG	INSTITUTO NACIONAL DE INVESTIGACIONES FORESTALES, AGRÍCOLAS Y PECUARIAS	125	CTEN02	CALZADO CHOCLO ESTILO TENIS	PAR	24 CM	BLANCO	NO	NO APLICA	2	2
CIUDAD DE MÉXICO	BENITO JUÁREZ	38	CONSEJO NACIONAL DE CIENCIA Y TECNOLOGÍA	90X	CONSEJO NACIONAL DE CIENCIA Y TECNOLOGÍA	125	CTEN02	CALZADO CHOCLO ESTILO TENIS	PAR	22 CM	NEGRO	NO	NO APLICA	6	7
CIUDAD DE MÉXICO	BENITO JUÁREZ	38	CONSEJO NACIONAL DE CIENCIA Y TECNOLOGÍA	90X	CONSEJO NACIONAL DE CIENCIA Y TECNOLOGÍA	125	CTEN02	CALZADO CHOCLO ESTILO TENIS	PAR	23 CM	NEGRO	NO	NO APLICA	14	15
CIUDAD DE MÉXICO	BENITO JUÁREZ	38	CONSEJO NACIONAL DE CIENCIA Y TECNOLOGÍA	90X	CONSEJO NACIONAL DE CIENCIA Y TECNOLOGÍA	125	CTEN02	CALZADO CHOCLO ESTILO TENIS	PAR	24 CM	NEGRO	NO	NO APLICA	39	40
CIUDAD DE MÉXICO	BENITO JUÁREZ	38	CONSEJO NACIONAL DE CIENCIA Y TECNOLOGÍA	90X	CONSEJO NACIONAL DE CIENCIA Y TECNOLOGÍA	125	CTEN02	CALZADO CHOCLO ESTILO TENIS	PAR	25 CM	NEGRO	NO	NO APLICA	33	34
CIUDAD DE MÉXICO	BENITO JUÁREZ	38	CONSEJO NACIONAL DE CIENCIA Y TECNOLOGÍA	90X	CONSEJO NACIONAL DE CIENCIA Y TECNOLOGÍA	125	CTEN02	CALZADO CHOCLO ESTILO TENIS	PAR	26 CM	NEGRO	NO	NO APLICA	38	39
CIUDAD DE MÉXICO	BENITO JUÁREZ	38	CONSEJO NACIONAL DE CIENCIA Y TECNOLOGÍA	90X	CONSEJO NACIONAL DE CIENCIA Y TECNOLOGÍA	125	CTEN02	CALZADO CHOCLO ESTILO TENIS	PAR	27 CM	NEGRO	NO	NO APLICA	24	25
CIUDAD DE MÉXICO	BENITO JUÁREZ	38	CONSEJO NACIONAL DE CIENCIA Y TECNOLOGÍA	90X	CONSEJO NACIONAL DE CIENCIA Y TECNOLOGÍA	125	CTEN02	CALZADO CHOCLO ESTILO TENIS	PAR	28 CM	NEGRO	NO	NO APLICA	35	36
CIUDAD DE MÉXICO	BENITO JUÁREZ	38	CONSEJO NACIONAL DE CIENCIA Y TECNOLOGÍA	90X	CONSEJO NACIONAL DE CIENCIA Y TECNOLOGÍA	125	CTEN02	CALZADO CHOCLO ESTILO TENIS	PAR	29 CM	NEGRO	NO	NO APLICA	11	12
CIUDAD DE MÉXICO	BENITO JUÁREZ	38	CONSEJO NACIONAL DE CIENCIA Y TECNOLOGÍA	90X	CONSEJO NACIONAL DE CIENCIA Y TECNOLOGÍA	125	CTEN02	CALZADO CHOCLO ESTILO TENIS	PAR	30 CM	NEGRO	NO	NO APLICA	4	5
CIUDAD DE MÉXICO	BENITO JUÁREZ	38	CONSEJO NACIONAL DE CIENCIA Y TECNOLOGÍA	90X	CONSEJO NACIONAL DE CIENCIA Y TECNOLOGÍA	125	CTEN02	CALZADO CHOCLO ESTILO TENIS	PAR	31 CM	NEGRO	NO	NO APLICA	2	3
VERACRUZ	XALAPA	38	CONSEJO NACIONAL DE CIENCIA Y TECNOLOGÍA	91Q	INSTITUTO DE ECOLOGÍA, A.C.	125	CTEN02	CALZADO CHOCLO ESTILO TENIS	PAR	24 CM	NEGRO	NO	NO APLICA	1	2
CIUDAD DE MEXICO	CUAUHTEMOC	12	SALUD	N00	SERVICIOS DE ATENCIÓN PSIQUIÁTRICA	125	CTEN02	CALZADO CHOCLO ESTILO TENIS	PAR	26 CM	BLANCO	NO	NO APLICA	2	6
CIUDAD DE MEXICO	CUAUHTEMOC	12	SALUD	N00	SERVICIOS DE ATENCIÓN PSIQUIÁTRICA	125	CTEN02	CALZADO CHOCLO ESTILO TENIS	PAR	24 CM	BLANCO	NO	NO APLICA	2	6
CIUDAD DE MEXICO	CUAUHTEMOC	12	SALUD	N00	SERVICIOS DE ATENCIÓN PSIQUIÁTRICA	125	CTEN02	CALZADO CHOCLO ESTILO TENIS	PAR	24.5 CM	BLANCO	NO	NO APLICA	1	1
CIUDAD DE MEXICO	CUAUHTEMOC	12	SALUD	N00	SERVICIOS DE ATENCIÓN PSIQUIÁTRICA	125	CTEN02	CALZADO CHOCLO ESTILO TENIS	PAR	23.5 CM	BLANCO	NO	NO APLICA	1	2
CIUDAD DE MEXICO	CUAUHTEMOC	12	SALUD	N00	SERVICIOS DE ATENCIÓN PSIQUIÁTRICA	125	CTEN02	CALZADO CHOCLO ESTILO TENIS	PAR	25 CM	BLANCO	NO	NO APLICA	1	2
CIUDAD DE MEXICO	CUAUHTEMOC	12	SALUD	N00	SERVICIOS DE ATENCIÓN PSIQUIÁTRICA	125	CTEN02	CALZADO CHOCLO ESTILO TENIS	PAR	28 CM	BLANCO	NO	NO APLICA	1	2
CIUDAD DE MEXICO	IZTAPALAPA	12	SALUD	N00	SERVICIOS DE ATENCIÓN PSIQUIÁTRICA	125	CTEN02	CALZADO CHOCLO ESTILO TENIS	PAR	24 CM	BLANCO	NO	NO APLICA	10	37
CIUDAD DE MEXICO	IZTAPALAPA	12	SALUD	N00	SERVICIOS DE ATENCIÓN PSIQUIÁTRICA	125	CTEN02	CALZADO CHOCLO ESTILO TENIS	PAR	25 CM	BLANCO	NO	NO APLICA	4	4
CIUDAD DE MEXICO	IZTAPALAPA	12	SALUD	N00	SERVICIOS DE ATENCIÓN PSIQUIÁTRICA	125	CTEN02	CALZADO CHOCLO ESTILO TENIS	PAR	26.5 CM	BLANCO	NO	NO APLICA	2	2
CIUDAD DE MEXICO	IZTAPALAPA	12	SALUD	N00	SERVICIOS DE ATENCIÓN PSIQUIÁTRICA	125	CTEN02	CALZADO CHOCLO ESTILO TENIS	PAR	23 CM	BLANCO	NO	NO APLICA	2	2
CIUDAD DE MEXICO	TLALPAN	12	SALUD	N00	SERVICIOS DE ATENCIÓN PSIQUIÁTRICA	125	CTEN02	CALZADO CHOCLO ESTILO TENIS	PAR	25 CM	NEGRO	NO	NO APLICA	5	22
CIUDAD DE MEXICO	TLALPAN	12	SALUD	N00	SERVICIOS DE ATENCIÓN PSIQUIÁTRICA	125	CTEN02	CALZADO CHOCLO ESTILO TENIS	PAR	26 CM	NEGRO	NO	NO APLICA	3	12
CIUDAD DE MEXICO	TLALPAN	12	SALUD	N00	SERVICIOS DE ATENCIÓN PSIQUIÁTRICA	125	CTEN02	CALZADO CHOCLO ESTILO TENIS	PAR	24 CM	NEGRO	NO	NO APLICA	2	3
CIUDAD DE MEXICO	TLALPAN	12	SALUD	N00	SERVICIOS DE ATENCIÓN PSIQUIÁTRICA	125	CTEN02	CALZADO CHOCLO ESTILO TENIS	PAR	23 CM	NEGRO	NO	NO APLICA	2	2
CIUDAD DE MEXICO	TLALPAN	12	SALUD	N00	SERVICIOS DE ATENCIÓN PSIQUIÁTRICA	125	CTEN02	CALZADO CHOCLO ESTILO TENIS	PAR	23.5 CM	NEGRO	NO	NO APLICA	2	2
CIUDAD DE MEXICO	TLALPAN	12	SALUD	N00	SERVICIOS DE ATENCIÓN PSIQUIÁTRICA	125	CTEN02	CALZADO CHOCLO ESTILO TENIS	PAR	25.5 CM	NEGRO	NO	NO APLICA	2	2
CIUDAD DE MEXICO	TLALPAN	12	SALUD	N00	SERVICIOS DE ATENCIÓN PSIQUIÁTRICA	125	CTEN02	CALZADO CHOCLO ESTILO TENIS	PAR	28 CM	NEGRO	NO	NO APLICA	1	2
CIUDAD DE MEXICO	TLALPAN	12	SALUD	N00	SERVICIOS DE ATENCIÓN PSIQUIÁTRICA	125	CTEN02	CALZADO CHOCLO ESTILO TENIS	PAR	24.5 CM	NEGRO	NO	NO APLICA	1	1
CIUDAD DE MEXICO	TLALPAN	12	SALUD	N00	SERVICIOS DE ATENCIÓN PSIQUIÁTRICA	125	CTEN02	CALZADO CHOCLO ESTILO TENIS	PAR	26.5 CM	NEGRO	NO	NO APLICA	1	1
CIUDAD DE MEXICO	ALVARO OBREGON	6	HACIENDA Y CREDITO PUBLICO	C00	COMISION NACIONAL DE SEGUROS Y FIANZAS	126	CVES01	CALZADO DE VESTIR PARA CABALLERO	PAR	26 CM	NEGRO	NO	NO APLICA	4	4
CIUDAD DE MEXICO	ALVARO OBREGON	6	HACIENDA Y CREDITO PUBLICO	C00	COMISION NACIONAL DE SEGUROS Y FIANZAS	126	CVES01	CALZADO DE VESTIR PARA CABALLERO	PAR	27 CM	NEGRO	NO	NO APLICA	2	2
CIUDAD DE MEXICO	ALVARO OBREGON	6	HACIENDA Y CREDITO PUBLICO	B00	COMISION NACIONAL BANCARIA Y DE VALORES	126	CVES01	CALZADO DE VESTIR PARA CABALLERO	PAR	25 CM	negro	NO	NO APLICA	4	4
CIUDAD DE MEXICO	ALVARO OBREGON	6	HACIENDA Y CREDITO PUBLICO	B00	COMISION NACIONAL BANCARIA Y DE VALORES	126	CVES01	CALZADO DE VESTIR PARA CABALLERO	PAR	25 CM	café	NO	NO APLICA	2	2
CIUDAD DE MEXICO	ALVARO OBREGON	6	HACIENDA Y CREDITO PUBLICO	B00	COMISION NACIONAL BANCARIA Y DE VALORES	126	CVES01	CALZADO DE VESTIR PARA CABALLERO	PAR	26 CM	negro	NO	NO APLICA	24	24
CIUDAD DE MEXICO	ALVARO OBREGON	6	HACIENDA Y CREDITO PUBLICO	B00	COMISION NACIONAL BANCARIA Y DE VALORES	126	CVES01	CALZADO DE VESTIR PARA CABALLERO	PAR	26 CM	café	NO	NO APLICA	14	14
CIUDAD DE MEXICO	ALVARO OBREGON	6	HACIENDA Y CREDITO PUBLICO	B00	COMISION NACIONAL BANCARIA Y DE VALORES	126	CVES01	CALZADO DE VESTIR PARA CABALLERO	PAR	26.5 CM	negro	NO	NO APLICA	1	1
CIUDAD DE MEXICO	ALVARO OBREGON	6	HACIENDA Y CREDITO PUBLICO	B00	COMISION NACIONAL BANCARIA Y DE VALORES	126	CVES01	CALZADO DE VESTIR PARA CABALLERO	PAR	27 CM	negro	NO	NO APLICA	33	33
CIUDAD DE MEXICO	ALVARO OBREGON	6	HACIENDA Y CREDITO PUBLICO	B00	COMISION NACIONAL BANCARIA Y DE VALORES	126	CVES01	CALZADO DE VESTIR PARA CABALLERO	PAR	27 CM	café	NO	NO APLICA	28	28
CIUDAD DE MEXICO	ALVARO OBREGON	6	HACIENDA Y CREDITO PUBLICO	B00	COMISION NACIONAL BANCARIA Y DE VALORES	126	CVES01	CALZADO DE VESTIR PARA CABALLERO	PAR	28 CM	negro	NO	NO APLICA	19	19
CIUDAD DE MEXICO	ALVARO OBREGON	6	HACIENDA Y CREDITO PUBLICO	B00	COMISION NACIONAL BANCARIA Y DE VALORES	126	CVES01	CALZADO DE VESTIR PARA CABALLERO	PAR	28 CM	café	NO	NO APLICA	11	11
CIUDAD DE MEXICO	ALVARO OBREGON	6	HACIENDA Y CREDITO PUBLICO	B00	COMISION NACIONAL BANCARIA Y DE VALORES	126	CVES01	CALZADO DE VESTIR PARA CABALLERO	PAR	29 CM	negro	NO	NO APLICA	9	9
CIUDAD DE MEXICO	ALVARO OBREGON	6	HACIENDA Y CREDITO PUBLICO	B00	COMISION NACIONAL BANCARIA Y DE VALORES	126	CVES01	CALZADO DE VESTIR PARA CABALLERO	PAR	29 CM	café	NO	NO APLICA	6	6
CIUDAD DE MEXICO	ALVARO OBREGON	6	HACIENDA Y CREDITO PUBLICO	B00	COMISION NACIONAL BANCARIA Y DE VALORES	126	CVES01	CALZADO DE VESTIR PARA CABALLERO	PAR	30 CM	negro	NO	NO APLICA	3	3
CIUDAD DE MEXICO	ALVARO OBREGON	6	HACIENDA Y CREDITO PUBLICO	B00	COMISION NACIONAL BANCARIA Y DE VALORES	126	CVES01	CALZADO DE VESTIR PARA CABALLERO	PAR	30 CM	café	NO	NO APLICA	4	4
CIUDAD DE MEXICO	ALVARO OBREGON	6	HACIENDA Y CREDITO PUBLICO	B00	COMISION NACIONAL BANCARIA Y DE VALORES	126	CVES01	CALZADO DE VESTIR PARA CABALLERO	PAR	31 CM	negro	NO	NO APLICA	1	1
CIUDAD DE MÉXICO	GUSTAVO A. MADERO	11	EDUCACIÓN PÚBLICA	L4J	CENTRO DE INVESTIGACIÓN Y DE ESTUDIOS AVANZADOS DEL INSTITUTO POLITÉCNICO	126	CVES01	CALZADO DE VESTIR PARA CABALLERO	PAR	25 CM	NEGRO	NO	NO APLICA	5	8
CIUDAD DE MÉXICO	GUSTAVO A. MADERO	11	EDUCACIÓN PÚBLICA	L4J	CENTRO DE INVESTIGACIÓN Y DE ESTUDIOS AVANZADOS DEL INSTITUTO POLITÉCNICO	126	CVES01	CALZADO DE VESTIR PARA CABALLERO	PAR	25.5 CM	NEGRO	NO	NO APLICA	8	10
CIUDAD DE MÉXICO	GUSTAVO A. MADERO	11	EDUCACIÓN PÚBLICA	L4J	CENTRO DE INVESTIGACIÓN Y DE ESTUDIOS AVANZADOS DEL INSTITUTO POLITÉCNICO	126	CVES01	CALZADO DE VESTIR PARA CABALLERO	PAR	26 CM	NEGRO	NO	NO APLICA	12	21
CIUDAD DE MÉXICO	GUSTAVO A. MADERO	11	EDUCACIÓN PÚBLICA	L4J	CENTRO DE INVESTIGACIÓN Y DE ESTUDIOS AVANZADOS DEL INSTITUTO POLITÉCNICO	126	CVES01	CALZADO DE VESTIR PARA CABALLERO	PAR	26.5 CM	NEGRO	NO	NO APLICA	20	35
CIUDAD DE MÉXICO	GUSTAVO A. MADERO	11	EDUCACIÓN PÚBLICA	L4J	CENTRO DE INVESTIGACIÓN Y DE ESTUDIOS AVANZADOS DEL INSTITUTO POLITÉCNICO	126	CVES01	CALZADO DE VESTIR PARA CABALLERO	PAR	27 CM	NEGRO	NO	NO APLICA	51	50
CIUDAD DE MÉXICO	GUSTAVO A. MADERO	11	EDUCACIÓN PÚBLICA	L4J	CENTRO DE INVESTIGACIÓN Y DE ESTUDIOS AVANZADOS DEL INSTITUTO POLITÉCNICO	126	CVES01	CALZADO DE VESTIR PARA CABALLERO	PAR	27.5 CM	NEGRO	NO	NO APLICA	18	40
CIUDAD DE MÉXICO	GUSTAVO A. MADERO	11	EDUCACIÓN PÚBLICA	L4J	CENTRO DE INVESTIGACIÓN Y DE ESTUDIOS AVANZADOS DEL INSTITUTO POLITÉCNICO	126	CVES01	CALZADO DE VESTIR PARA CABALLERO	PAR	28 CM	NEGRO	NO	NO APLICA	4	8
CIUDAD DE MÉXICO	GUSTAVO A. MADERO	11	EDUCACIÓN PÚBLICA	L4J	CENTRO DE INVESTIGACIÓN Y DE ESTUDIOS AVANZADOS DEL INSTITUTO POLITÉCNICO	126	CVES01	CALZADO DE VESTIR PARA CABALLERO	PAR	28.5 CM	NEGRO	NO	NO APLICA	2	4
CIUDAD DE MÉXICO	GUSTAVO A. MADERO	11	EDUCACIÓN PÚBLICA	L4J	CENTRO DE INVESTIGACIÓN Y DE ESTUDIOS AVANZADOS DEL INSTITUTO POLITÉCNICO	126	CVES01	CALZADO DE VESTIR PARA CABALLERO	PAR	29 CM	NEGRO	NO	NO APLICA	2	4
CIUDAD DE MÉXICO	GUSTAVO A. MADERO	11	EDUCACIÓN PÚBLICA	L4J	CENTRO DE INVESTIGACIÓN Y DE ESTUDIOS AVANZADOS DEL INSTITUTO POLITÉCNICO	126	CVES01	CALZADO DE VESTIR PARA CABALLERO	PAR	29.5 CM	NEGRO	NO	NO APLICA	2	4
CIUDAD DE MÉXICO	GUSTAVO A. MADERO	11	EDUCACIÓN PÚBLICA	L4J	CENTRO DE INVESTIGACIÓN Y DE ESTUDIOS AVANZADOS DEL INSTITUTO POLITÉCNICO	126	CVES01	CALZADO DE VESTIR PARA CABALLERO	PAR	30 CM	NEGRO	NO	NO APLICA	2	6
GUANAJUATO	IRAPUATO	11	EDUCACIÓN PÚBLICA	L4J	CENTRO DE INVESTIGACIÓN Y DE ESTUDIOS AVANZADOS DEL INSTITUTO POLITÉCNICO	126	CVES01	CALZADO DE VESTIR PARA CABALLERO	PAR	26 CM	NEGRO	NO	NO APLICA	1	2
GUANAJUATO	IRAPUATO	11	EDUCACIÓN PÚBLICA	L4J	CENTRO DE INVESTIGACIÓN Y DE ESTUDIOS AVANZADOS DEL INSTITUTO POLITÉCNICO	126	CVES01	CALZADO DE VESTIR PARA CABALLERO	PAR	27 CM	NEGRO	NO	NO APLICA	2	3
GUANAJUATO	IRAPUATO	11	EDUCACIÓN PÚBLICA	L4J	CENTRO DE INVESTIGACIÓN Y DE ESTUDIOS AVANZADOS DEL INSTITUTO POLITÉCNICO	126	CVES01	CALZADO DE VESTIR PARA CABALLERO	PAR	29 CM	NEGRO	NO	NO APLICA	2	2
GUANAJUATO	IRAPUATO	11	EDUCACIÓN PÚBLICA	L4J	CENTRO DE INVESTIGACIÓN Y DE ESTUDIOS AVANZADOS DEL INSTITUTO POLITÉCNICO	126	CVES01	CALZADO DE VESTIR PARA CABALLERO	PAR	30 CM	NEGRO	NO	NO APLICA	1	2
YUCATÁN	MÉRIDA	11	EDUCACIÓN PÚBLICA	L4J	CENTRO DE INVESTIGACIÓN Y DE ESTUDIOS AVANZADOS DEL INSTITUTO POLITÉCNICO	126	CVES01	CALZADO DE VESTIR PARA CABALLERO	PAR	23 CM	NEGRO	NO	NO APLICA	1	3
YUCATÁN	MÉRIDA	11	EDUCACIÓN PÚBLICA	L4J	CENTRO DE INVESTIGACIÓN Y DE ESTUDIOS AVANZADOS DEL INSTITUTO POLITÉCNICO	126	CVES01	CALZADO DE VESTIR PARA CABALLERO	PAR	25.5 CM	NEGRO	NO	NO APLICA	2	4
YUCATÁN	MÉRIDA	11	EDUCACIÓN PÚBLICA	L4J	CENTRO DE INVESTIGACIÓN Y DE ESTUDIOS AVANZADOS DEL INSTITUTO POLITÉCNICO	126	CVES01	CALZADO DE VESTIR PARA CABALLERO	PAR	26 CM	NEGRO	NO	NO APLICA	11	13
YUCATÁN	MÉRIDA	11	EDUCACIÓN PÚBLICA	L4J	CENTRO DE INVESTIGACIÓN Y DE ESTUDIOS AVANZADOS DEL INSTITUTO POLITÉCNICO	126	CVES01	CALZADO DE VESTIR PARA CABALLERO	PAR	26.5 CM	NEGRO	NO	NO APLICA	4	6
YUCATÁN	MÉRIDA	11	EDUCACIÓN PÚBLICA	L4J	CENTRO DE INVESTIGACIÓN Y DE ESTUDIOS AVANZADOS DEL INSTITUTO POLITÉCNICO	126	CVES01	CALZADO DE VESTIR PARA CABALLERO	PAR	27 CM	NEGRO	NO	NO APLICA	9	12
YUCATÁN	MÉRIDA	11	EDUCACIÓN PÚBLICA	L4J	CENTRO DE INVESTIGACIÓN Y DE ESTUDIOS AVANZADOS DEL INSTITUTO POLITÉCNICO	126	CVES01	CALZADO DE VESTIR PARA CABALLERO	PAR	27.5 CM	NEGRO	NO	NO APLICA	4	6
YUCATÁN	MÉRIDA	11	EDUCACIÓN PÚBLICA	L4J	CENTRO DE INVESTIGACIÓN Y DE ESTUDIOS AVANZADOS DEL INSTITUTO POLITÉCNICO	126	CVES01	CALZADO DE VESTIR PARA CABALLERO	PAR	28 CM	NEGRO	NO	NO APLICA	5	7
YUCATÁN	MÉRIDA	11	EDUCACIÓN PÚBLICA	L4J	CENTRO DE INVESTIGACIÓN Y DE ESTUDIOS AVANZADOS DEL INSTITUTO POLITÉCNICO	126	CVES01	CALZADO DE VESTIR PARA CABALLERO	PAR	28.5 CM	NEGRO	NO	NO APLICA	1	3
YUCATÁN	MÉRIDA	11	EDUCACIÓN PÚBLICA	L4J	CENTRO DE INVESTIGACIÓN Y DE ESTUDIOS AVANZADOS DEL INSTITUTO POLITÉCNICO	126	CVES01	CALZADO DE VESTIR PARA CABALLERO	PAR	29 CM	NEGRO	NO	NO APLICA	6	8
YUCATÁN	MÉRIDA	11	EDUCACIÓN PÚBLICA	L4J	CENTRO DE INVESTIGACIÓN Y DE ESTUDIOS AVANZADOS DEL INSTITUTO POLITÉCNICO	126	CVES01	CALZADO DE VESTIR PARA CABALLERO	PAR	29.5 CM	NEGRO	NO	NO APLICA	1	3
YUCATÁN	MÉRIDA	11	EDUCACIÓN PÚBLICA	L4J	CENTRO DE INVESTIGACIÓN Y DE ESTUDIOS AVANZADOS DEL INSTITUTO POLITÉCNICO	126	CVES01	CALZADO DE VESTIR PARA CABALLERO	PAR	23 CM	CAFÉ	NO	NO APLICA	1	3
YUCATÁN	MÉRIDA	11	EDUCACIÓN PÚBLICA	L4J	CENTRO DE INVESTIGACIÓN Y DE ESTUDIOS AVANZADOS DEL INSTITUTO POLITÉCNICO	126	CVES01	CALZADO DE VESTIR PARA CABALLERO	PAR	25.5 CM	CAFÉ	NO	NO APLICA	2	4
YUCATÁN	MÉRIDA	11	EDUCACIÓN PÚBLICA	L4J	CENTRO DE INVESTIGACIÓN Y DE ESTUDIOS AVANZADOS DEL INSTITUTO POLITÉCNICO	126	CVES01	CALZADO DE VESTIR PARA CABALLERO	PAR	26 CM	CAFÉ	NO	NO APLICA	11	13
YUCATÁN	MÉRIDA	11	EDUCACIÓN PÚBLICA	L4J	CENTRO DE INVESTIGACIÓN Y DE ESTUDIOS AVANZADOS DEL INSTITUTO POLITÉCNICO	126	CVES01	CALZADO DE VESTIR PARA CABALLERO	PAR	26.5 CM	CAFÉ	NO	NO APLICA	4	6
YUCATÁN	MÉRIDA	11	EDUCACIÓN PÚBLICA	L4J	CENTRO DE INVESTIGACIÓN Y DE ESTUDIOS AVANZADOS DEL INSTITUTO POLITÉCNICO	126	CVES01	CALZADO DE VESTIR PARA CABALLERO	PAR	27 CM	CAFÉ	NO	NO APLICA	9	11
YUCATÁN	MÉRIDA	11	EDUCACIÓN PÚBLICA	L4J	CENTRO DE INVESTIGACIÓN Y DE ESTUDIOS AVANZADOS DEL INSTITUTO POLITÉCNICO	126	CVES01	CALZADO DE VESTIR PARA CABALLERO	PAR	27.5 CM	CAFÉ	NO	NO APLICA	4	6
YUCATÁN	MÉRIDA	11	EDUCACIÓN PÚBLICA	L4J	CENTRO DE INVESTIGACIÓN Y DE ESTUDIOS AVANZADOS DEL INSTITUTO POLITÉCNICO	126	CVES01	CALZADO DE VESTIR PARA CABALLERO	PAR	28 CM	CAFÉ	NO	NO APLICA	5	7
YUCATÁN	MÉRIDA	11	EDUCACIÓN PÚBLICA	L4J	CENTRO DE INVESTIGACIÓN Y DE ESTUDIOS AVANZADOS DEL INSTITUTO POLITÉCNICO	126	CVES01	CALZADO DE VESTIR PARA CABALLERO	PAR	28.5 CM	CAFÉ	NO	NO APLICA	1	3
YUCATÁN	MÉRIDA	11	EDUCACIÓN PÚBLICA	L4J	CENTRO DE INVESTIGACIÓN Y DE ESTUDIOS AVANZADOS DEL INSTITUTO POLITÉCNICO	126	CVES01	CALZADO DE VESTIR PARA CABALLERO	PAR	29 CM	CAFÉ	NO	NO APLICA	6	8
YUCATÁN	MÉRIDA	11	EDUCACIÓN PÚBLICA	L4J	CENTRO DE INVESTIGACIÓN Y DE ESTUDIOS AVANZADOS DEL INSTITUTO POLITÉCNICO	126	CVES01	CALZADO DE VESTIR PARA CABALLERO	PAR	29.5 CM	CAFÉ	NO	NO APLICA	1	3
CIUDAD DE MÉXICO	CUAUHTÉMOC	25	PREVISIONES Y APORTACIONES PARA LOS SISTEMAS DE EDUCACIÓN BÁSICA, NORMAL, TECNOLÓGICA Y	C00	AUTORIDAD EDUCATIVA FEDERAL EN LA CIUDAD DE MÉXICO	126	CVES01	CALZADO DE VESTIR PARA CABALLERO	PAR	22 CM	NEGRO	NO	NO APLICA	1	2
CIUDAD DE MÉXICO	CUAUHTÉMOC	25	PREVISIONES Y APORTACIONES PARA LOS SISTEMAS DE EDUCACIÓN BÁSICA, NORMAL, TECNOLÓGICA Y	C00	AUTORIDAD EDUCATIVA FEDERAL EN LA CIUDAD DE MÉXICO	126	CVES01	CALZADO DE VESTIR PARA CABALLERO	PAR	23 CM	NEGRO	NO	NO APLICA	4	9

CIUDAD DE MÉXICO	CUAUHTÉMOC	25	PREVISIONES Y APORTACIONES PARA LOS SISTEMAS DE EDUCACIÓN BÁSICA, NORMAL, TECNOLÓGICA Y	C00	AUTORIDAD EDUCATIVA FEDERAL EN LA CIUDAD DE MÉXICO	126	CVES01	CALZADO DE VESTIR PARA CABALLERO	PAR	24 CM	NEGRO	NO	NO APLICA	7	16
CIUDAD DE MÉXICO	CUAUHTÉMOC	25	PREVISIONES Y APORTACIONES PARA LOS SISTEMAS DE EDUCACIÓN BÁSICA, NORMAL, TECNOLÓGICA Y	C00	AUTORIDAD EDUCATIVA FEDERAL EN LA CIUDAD DE MÉXICO	126	CVES01	CALZADO DE VESTIR PARA CABALLERO	PAR	25 CM	NEGRO	NO	NO APLICA	8	18
CIUDAD DE MÉXICO	CUAUHTÉMOC	25	PREVISIONES Y APORTACIONES PARA LOS SISTEMAS DE EDUCACIÓN BÁSICA, NORMAL, TECNOLÓGICA Y	C00	AUTORIDAD EDUCATIVA FEDERAL EN LA CIUDAD DE MÉXICO	126	CVES01	CALZADO DE VESTIR PARA CABALLERO	PAR	26 CM	NEGRO	NO	NO APLICA	12	29
CIUDAD DE MÉXICO	CUAUHTÉMOC	25	PREVISIONES Y APORTACIONES PARA LOS SISTEMAS DE EDUCACIÓN BÁSICA, NORMAL, TECNOLÓGICA Y	C00	AUTORIDAD EDUCATIVA FEDERAL EN LA CIUDAD DE MÉXICO	126	CVES01	CALZADO DE VESTIR PARA CABALLERO	PAR	27 CM	NEGRO	NO	NO APLICA	9	22
CIUDAD DE MÉXICO	CUAUHTÉMOC	25	PREVISIONES Y APORTACIONES PARA LOS SISTEMAS DE EDUCACIÓN BÁSICA, NORMAL, TECNOLÓGICA Y	C00	AUTORIDAD EDUCATIVA FEDERAL EN LA CIUDAD DE MÉXICO	126	CVES01	CALZADO DE VESTIR PARA CABALLERO	PAR	28 CM	NEGRO	NO	NO APLICA	4	8
CIUDAD DE MÉXICO	CUAUHTÉMOC	25	PREVISIONES Y APORTACIONES PARA LOS SISTEMAS DE EDUCACIÓN BÁSICA, NORMAL, TECNOLÓGICA Y	C00	AUTORIDAD EDUCATIVA FEDERAL EN LA CIUDAD DE MÉXICO	126	CVES01	CALZADO DE VESTIR PARA CABALLERO	PAR	29 CM	NEGRO	NO	NO APLICA	2	3
CIUDAD DE MÉXICO	CUAUHTÉMOC	25	PREVISIONES Y APORTACIONES PARA LOS SISTEMAS DE EDUCACIÓN BÁSICA, NORMAL, TECNOLÓGICA Y	C00	AUTORIDAD EDUCATIVA FEDERAL EN LA CIUDAD DE MÉXICO	126	CVES01	CALZADO DE VESTIR PARA CABALLERO	PAR	30 CM	NEGRO	NO	NO APLICA	2	3
CIUDAD DE MÉXICO	BENITO JUÁREZ	47	ENTIDADES NO SECTORIZADAS	MDL	INSTITUTO MEXICANO DE LA RADIO	126	CVES01	CALZADO DE VESTIR PARA CABALLERO	PAR	25 CM	NEGRO	NO	NO APLICA	6	8
CIUDAD DE MÉXICO	BENITO JUÁREZ	47	ENTIDADES NO SECTORIZADAS	MDL	INSTITUTO MEXICANO DE LA RADIO	126	CVES01	CALZADO DE VESTIR PARA CABALLERO	PAR	26 CM	NEGRO	NO	NO APLICA	10	14
CIUDAD DE MÉXICO	BENITO JUÁREZ	47	ENTIDADES NO SECTORIZADAS	MDL	INSTITUTO MEXICANO DE LA RADIO	126	CVES01	CALZADO DE VESTIR PARA CABALLERO	PAR	27 CM	NEGRO	NO	NO APLICA	15	24
CIUDAD DE MÉXICO	BENITO JUÁREZ	47	ENTIDADES NO SECTORIZADAS	MDL	INSTITUTO MEXICANO DE LA RADIO	126	CVES01	CALZADO DE VESTIR PARA CABALLERO	PAR	28 CM	NEGRO	NO	NO APLICA	18	31
CIUDAD DE MÉXICO	BENITO JUÁREZ	47	ENTIDADES NO SECTORIZADAS	MDL	INSTITUTO MEXICANO DE LA RADIO	126	CVES01	CALZADO DE VESTIR PARA CABALLERO	PAR	29 CM	NEGRO	NO	NO APLICA	4	10
CIUDAD DE MÉXICO	BENITO JUÁREZ	47	ENTIDADES NO SECTORIZADAS	MDL	INSTITUTO MEXICANO DE LA RADIO	126	CVES01	CALZADO DE VESTIR PARA CABALLERO	PAR	30 CM	NEGRO	NO	NO APLICA	2	4
CIUDAD DE MÉXICO	BENITO JUÁREZ	47	ENTIDADES NO SECTORIZADAS	MDL	INSTITUTO MEXICANO DE LA RADIO	126	CVES01	CALZADO DE VESTIR PARA CABALLERO	PAR	31 CM	NEGRO	NO	NO APLICA	3	3
CIUDAD DE MÉXICO	CUAUHTEMOC	6	HACIENDA Y CREDITO PUBLICO	E00	SERVICIO DE ADMINISTRACION TRIBUTARIA	126	CVES01	CALZADO DE VESTIR PARA CABALLERO	PAR	27 CM	NEGRO	NO	NO APLICA	1	1
CIUDAD DE MÉXICO	CUAUHTEMOC	6	HACIENDA Y CREDITO PUBLICO	E00	SERVICIO DE ADMINISTRACION TRIBUTARIA	126	CVES01	CALZADO DE VESTIR PARA CABALLERO	PAR	28 CM	NEGRO	NO	NO APLICA	1	1
CIUDAD DE MÉXICO	CUAUHTEMOC	6	HACIENDA Y CREDITO PUBLICO	E00	SERVICIO DE ADMINISTRACION TRIBUTARIA	126	CVES01	CALZADO DE VESTIR PARA CABALLERO	PAR	29 CM	NEGRO	NO	NO APLICA	2	2
ESTADO DE MÉXICO	TOLUCA	11	EDUCACIÓN PÚBLICA	L5X	COLEGIO NACIONAL DE EDUCACIÓN PROFESIONAL TÉCNICA	126	CVES01	CALZADO DE VESTIR PARA CABALLERO	PAR	29 CM	NEGRO	NO	NO APLICA	1	2
ESTADO DE MÉXICO	TOLUCA	11	EDUCACIÓN PÚBLICA	L5X	COLEGIO NACIONAL DE EDUCACIÓN PROFESIONAL TÉCNICA	126	CVES01	CALZADO DE VESTIR PARA CABALLERO	PAR	27 CM	NEGRO	NO	NO APLICA	3	6
ESTADO DE MÉXICO	TOLUCA	11	EDUCACIÓN PÚBLICA	L5X	COLEGIO NACIONAL DE EDUCACIÓN PROFESIONAL TÉCNICA	126	CVES01	CALZADO DE VESTIR PARA CABALLERO	PAR	26 CM	NEGRO	NO	NO APLICA	5	10
ESTADO DE MÉXICO	TLALNEPANTLA DE BAZ	11	EDUCACIÓN PÚBLICA	MDA	INSTITUTO NACIONAL PARA LA EDUCACIÓN DE LOS ADULTOS	126	CVES01	CALZADO DE VESTIR PARA CABALLERO	PAR	26 CM	NEGRO	NO	NO APLICA	3	3
ESTADO DE MÉXICO	TLALNEPANTLA DE BAZ	11	EDUCACIÓN PÚBLICA	MDA	INSTITUTO NACIONAL PARA LA EDUCACIÓN DE LOS ADULTOS	126	CVES01	CALZADO DE VESTIR PARA CABALLERO	PAR	27 CM	NEGRO	NO	NO APLICA	4	4
ESTADO DE MÉXICO	TLALNEPANTLA DE BAZ	11	EDUCACIÓN PÚBLICA	MDA	INSTITUTO NACIONAL PARA LA EDUCACIÓN DE LOS ADULTOS	126	CVES01	CALZADO DE VESTIR PARA CABALLERO	PAR	28 CM	NEGRO	NO	NO APLICA	4	4
ESTADO DE MÉXICO	TLALNEPANTLA DE BAZ	11	EDUCACIÓN PÚBLICA	MDA	INSTITUTO NACIONAL PARA LA EDUCACIÓN DE LOS ADULTOS	126	CVES01	CALZADO DE VESTIR PARA CABALLERO	PAR	29 CM	NEGRO	NO	NO APLICA	1	1
ESTADO DE MÉXICO	TLALNEPANTLA DE BAZ	11	EDUCACIÓN PÚBLICA	MDA	INSTITUTO NACIONAL PARA LA EDUCACIÓN DE LOS ADULTOS	126	CVES01	CALZADO DE VESTIR PARA CABALLERO	PAR	30 CM	NEGRO	NO	NO APLICA	1	1
CIUDAD DE MÉXICO	ÁLVARO OBREGÓN	11	EDUCACIÓN PÚBLICA	MDE	INSTITUTO NACIONAL DE LA INFRAESTRUCTURA FÍSICA EDUCATIVA	126	CVES01	CALZADO DE VESTIR PARA CABALLERO	PAR	25 CM	CAFÉ	NO	NO APLICA	1	1
CIUDAD DE MÉXICO	ÁLVARO OBREGÓN	11	EDUCACIÓN PÚBLICA	MDE	INSTITUTO NACIONAL DE LA INFRAESTRUCTURA FÍSICA EDUCATIVA	126	CVES01	CALZADO DE VESTIR PARA CABALLERO	PAR	26 CM	CAFÉ	NO	NO APLICA	1	1
CIUDAD DE MÉXICO	ÁLVARO OBREGÓN	11	EDUCACIÓN PÚBLICA	MDE	INSTITUTO NACIONAL DE LA INFRAESTRUCTURA FÍSICA EDUCATIVA	126	CVES01	CALZADO DE VESTIR PARA CABALLERO	PAR	27 CM	CAFÉ	NO	NO APLICA	7	7
CIUDAD DE MÉXICO	ÁLVARO OBREGÓN	11	EDUCACIÓN PÚBLICA	MDE	INSTITUTO NACIONAL DE LA INFRAESTRUCTURA FÍSICA EDUCATIVA	126	CVES01	CALZADO DE VESTIR PARA CABALLERO	PAR	28 CM	CAFÉ	NO	NO APLICA	4	4
CIUDAD DE MÉXICO	ÁLVARO OBREGÓN	11	EDUCACIÓN PÚBLICA	MDE	INSTITUTO NACIONAL DE LA INFRAESTRUCTURA FÍSICA EDUCATIVA	126	CVES01	CALZADO DE VESTIR PARA CABALLERO	PAR	25 CM	NEGRO	NO	NO APLICA	4	4
CIUDAD DE MÉXICO	ÁLVARO OBREGÓN	11	EDUCACIÓN PÚBLICA	MDE	INSTITUTO NACIONAL DE LA INFRAESTRUCTURA FÍSICA EDUCATIVA	126	CVES01	CALZADO DE VESTIR PARA CABALLERO	PAR	26 CM	NEGRO	NO	NO APLICA	11	11
CIUDAD DE MÉXICO	ÁLVARO OBREGÓN	11	EDUCACIÓN PÚBLICA	MDE	INSTITUTO NACIONAL DE LA INFRAESTRUCTURA FÍSICA EDUCATIVA	126	CVES01	CALZADO DE VESTIR PARA CABALLERO	PAR	27 CM	NEGRO	NO	NO APLICA	22	22
CIUDAD DE MÉXICO	ÁLVARO OBREGÓN	11	EDUCACIÓN PÚBLICA	MDE	INSTITUTO NACIONAL DE LA INFRAESTRUCTURA FÍSICA EDUCATIVA	126	CVES01	CALZADO DE VESTIR PARA CABALLERO	PAR	28 CM	NEGRO	NO	NO APLICA	16	16
CIUDAD DE MÉXICO	ÁLVARO OBREGÓN	11	EDUCACIÓN PÚBLICA	MDE	INSTITUTO NACIONAL DE LA INFRAESTRUCTURA FÍSICA EDUCATIVA	126	CVES01	CALZADO DE VESTIR PARA CABALLERO	PAR	29 CM	NEGRO	NO	NO APLICA	5	5
CHIAPAS	TAPACHULA	12	SALUD	M7A	CENTRO REGIONAL DE ALTA ESPECIALIDAD DE CHIAPAS	126	CVES01	CALZADO DE VESTIR PARA CABALLERO	PAR	25 CM	NEGRO	NO	NO APLICA	6	15
CHIAPAS	TAPACHULA	12	SALUD	M7A	CENTRO REGIONAL DE ALTA ESPECIALIDAD DE CHIAPAS	126	CVES01	CALZADO DE VESTIR PARA CABALLERO	PAR	25.5 CM	NEGRO	NO	NO APLICA	7	17
CHIAPAS	TAPACHULA	12	SALUD	M7A	CENTRO REGIONAL DE ALTA ESPECIALIDAD DE CHIAPAS	126	CVES01	CALZADO DE VESTIR PARA CABALLERO	PAR	26 CM	NEGRO	NO	NO APLICA	12	30
CHIAPAS	TAPACHULA	12	SALUD	M7A	CENTRO REGIONAL DE ALTA ESPECIALIDAD DE CHIAPAS	126	CVES01	CALZADO DE VESTIR PARA CABALLERO	PAR	26.5 CM	NEGRO	NO	NO APLICA	14	35
CHIAPAS	TAPACHULA	12	SALUD	M7A	CENTRO REGIONAL DE ALTA ESPECIALIDAD DE CHIAPAS	126	CVES01	CALZADO DE VESTIR PARA CABALLERO	PAR	27 CM	NEGRO	NO	NO APLICA	30	80
CHIAPAS	TAPACHULA	12	SALUD	M7A	CENTRO REGIONAL DE ALTA ESPECIALIDAD DE CHIAPAS	126	CVES01	CALZADO DE VESTIR PARA CABALLERO	PAR	27.5 CM	NEGRO	NO	NO APLICA	16	40
CHIAPAS	TAPACHULA	12	SALUD	M7A	CENTRO REGIONAL DE ALTA ESPECIALIDAD DE CHIAPAS	126	CVES01	CALZADO DE VESTIR PARA CABALLERO	PAR	28 CM	NEGRO	NO	NO APLICA	19	47
CHIAPAS	TAPACHULA	12	SALUD	M7A	CENTRO REGIONAL DE ALTA ESPECIALIDAD DE CHIAPAS	126	CVES01	CALZADO DE VESTIR PARA CABALLERO	PAR	28.5 CM	NEGRO	NO	NO APLICA	4	10
CHIAPAS	TAPACHULA	12	SALUD	M7A	CENTRO REGIONAL DE ALTA ESPECIALIDAD DE CHIAPAS	126	CVES01	CALZADO DE VESTIR PARA CABALLERO	PAR	29 CM	NEGRO	NO	NO APLICA	4	10
CHIAPAS	TAPACHULA	12	SALUD	M7A	CENTRO REGIONAL DE ALTA ESPECIALIDAD DE CHIAPAS	126	CVES01	CALZADO DE VESTIR PARA CABALLERO	PAR	29.5 CM	NEGRO	NO	NO APLICA	8	20
CHIAPAS	TAPACHULA	12	SALUD	M7A	CENTRO REGIONAL DE ALTA ESPECIALIDAD DE CHIAPAS	126	CVES01	CALZADO DE VESTIR PARA CABALLERO	PAR	30 CM	NEGRO	NO	NO APLICA	5	12
CHIAPAS	TAPACHULA	12	SALUD	M7A	CENTRO REGIONAL DE ALTA ESPECIALIDAD DE CHIAPAS	126	CVES01	CALZADO DE VESTIR PARA CABALLERO	PAR	31 CM	NEGRO	NO	NO APLICA	5	12
CHIAPAS	TAPACHULA	12	SALUD	M7A	CENTRO REGIONAL DE ALTA ESPECIALIDAD DE CHIAPAS	126	CVES01	CALZADO DE VESTIR PARA CABALLERO	PAR	25 CM	CAFÉ	NO	NO APLICA	5	12
CHIAPAS	TAPACHULA	12	SALUD	M7A	CENTRO REGIONAL DE ALTA ESPECIALIDAD DE CHIAPAS	126	CVES01	CALZADO DE VESTIR PARA CABALLERO	PAR	25.5 CM	CAFÉ	NO	NO APLICA	7	17
CHIAPAS	TAPACHULA	12	SALUD	M7A	CENTRO REGIONAL DE ALTA ESPECIALIDAD DE CHIAPAS	126	CVES01	CALZADO DE VESTIR PARA CABALLERO	PAR	26 CM	CAFÉ	NO	NO APLICA	12	30
CHIAPAS	TAPACHULA	12	SALUD	M7A	CENTRO REGIONAL DE ALTA ESPECIALIDAD DE CHIAPAS	126	CVES01	CALZADO DE VESTIR PARA CABALLERO	PAR	26.5 CM	CAFÉ	NO	NO APLICA	14	35
CHIAPAS	TAPACHULA	12	SALUD	M7A	CENTRO REGIONAL DE ALTA ESPECIALIDAD DE CHIAPAS	126	CVES01	CALZADO DE VESTIR PARA CABALLERO	PAR	27 CM	CAFÉ	NO	NO APLICA	32	80
CHIAPAS	TAPACHULA	12	SALUD	M7A	CENTRO REGIONAL DE ALTA ESPECIALIDAD DE CHIAPAS	126	CVES01	CALZADO DE VESTIR PARA CABALLERO	PAR	27.5 CM	CAFÉ	NO	NO APLICA	16	40
CHIAPAS	TAPACHULA	12	SALUD	M7A	CENTRO REGIONAL DE ALTA ESPECIALIDAD DE CHIAPAS	126	CVES01	CALZADO DE VESTIR PARA CABALLERO	PAR	28 CM	CAFÉ	NO	NO APLICA	19	47
CHIAPAS	TAPACHULA	12	SALUD	M7A	CENTRO REGIONAL DE ALTA ESPECIALIDAD DE CHIAPAS	126	CVES01	CALZADO DE VESTIR PARA CABALLERO	PAR	28.5 CM	CAFÉ	NO	NO APLICA	5	12
CHIAPAS	TAPACHULA	12	SALUD	M7A	CENTRO REGIONAL DE ALTA ESPECIALIDAD DE CHIAPAS	126	CVES01	CALZADO DE VESTIR PARA CABALLERO	PAR	29 CM	CAFÉ	NO	NO APLICA	8	20
CHIAPAS	TAPACHULA	12	SALUD	M7A	CENTRO REGIONAL DE ALTA ESPECIALIDAD DE CHIAPAS	126	CVES01	CALZADO DE VESTIR PARA CABALLERO	PAR	29.5 CM	CAFÉ	NO	NO APLICA	5	12
CHIAPAS	TAPACHULA	12	SALUD	M7A	CENTRO REGIONAL DE ALTA ESPECIALIDAD DE CHIAPAS	126	CVES01	CALZADO DE VESTIR PARA CABALLERO	PAR	30 CM	CAFÉ	NO	NO APLICA	5	12
CHIAPAS	TAPACHULA	12	SALUD	M7A	CENTRO REGIONAL DE ALTA ESPECIALIDAD DE CHIAPAS	126	CVES01	CALZADO DE VESTIR PARA CABALLERO	PAR	31 CM	CAFÉ	NO	NO APLICA	1	2
CHIAPAS	TUXTLA GUTIÉRREZ	12	SALUD	M7A	CENTRO REGIONAL DE ALTA ESPECIALIDAD DE CHIAPAS	126	CVES01	CALZADO DE VESTIR PARA CABALLERO	PAR	24 CM	NEGRO	NO	NO APLICA	7	17
CHIAPAS	TUXTLA GUTIÉRREZ	12	SALUD	M7A	CENTRO REGIONAL DE ALTA ESPECIALIDAD DE CHIAPAS	126	CVES01	CALZADO DE VESTIR PARA CABALLERO	PAR	25 CM	NEGRO	NO	NO APLICA	24	60
CHIAPAS	TUXTLA GUTIÉRREZ	12	SALUD	M7A	CENTRO REGIONAL DE ALTA ESPECIALIDAD DE CHIAPAS	126	CVES01	CALZADO DE VESTIR PARA CABALLERO	PAR	26 CM	NEGRO	NO	NO APLICA	67	167
CHIAPAS	TUXTLA GUTIÉRREZ	12	SALUD	M7A	CENTRO REGIONAL DE ALTA ESPECIALIDAD DE CHIAPAS	126	CVES01	CALZADO DE VESTIR PARA CABALLERO	PAR	27 CM	NEGRO	NO	NO APLICA	42	105
CHIAPAS	TUXTLA GUTIÉRREZ	12	SALUD	M7A	CENTRO REGIONAL DE ALTA ESPECIALIDAD DE CHIAPAS	126	CVES01	CALZADO DE VESTIR PARA CABALLERO	PAR	28 CM	NEGRO	NO	NO APLICA	17	42
CHIAPAS	TUXTLA GUTIÉRREZ	12	SALUD	M7A	CENTRO REGIONAL DE ALTA ESPECIALIDAD DE CHIAPAS	126	CVES01	CALZADO DE VESTIR PARA CABALLERO	PAR	29 CM	NEGRO	NO	NO APLICA	9	25
CHIAPAS	TUXTLA GUTIÉRREZ	12	SALUD	M7A	CENTRO REGIONAL DE ALTA ESPECIALIDAD DE CHIAPAS	126	CVES01	CALZADO DE VESTIR PARA CABALLERO	PAR	30 CM	NEGRO	NO	NO APLICA	8	21
CHIAPAS	TUXTLA GUTIÉRREZ	12	SALUD	M7A	CENTRO REGIONAL DE ALTA ESPECIALIDAD DE CHIAPAS	126	CVES01	CALZADO DE VESTIR PARA CABALLERO	PAR	24 CM	CAFÉ	NO	NO APLICA	6	16
CHIAPAS	TUXTLA GUTIÉRREZ	12	SALUD	M7A	CENTRO REGIONAL DE ALTA ESPECIALIDAD DE CHIAPAS	126	CVES01	CALZADO DE VESTIR PARA CABALLERO	PAR	25 CM	CAFÉ	NO	NO APLICA	23	57
CHIAPAS	TUXTLA GUTIÉRREZ	12	SALUD	M7A	CENTRO REGIONAL DE ALTA ESPECIALIDAD DE CHIAPAS	126	CVES01	CALZADO DE VESTIR PARA CABALLERO	PAR	26 CM	CAFÉ	NO	NO APLICA	41	102
CHIAPAS	TUXTLA GUTIÉRREZ	12	SALUD	M7A	CENTRO REGIONAL DE ALTA ESPECIALIDAD DE CHIAPAS	126	CVES01	CALZADO DE VESTIR PARA CABALLERO	PAR	27 CM	CAFÉ	NO	NO APLICA	43	107
CHIAPAS	TUXTLA GUTIÉRREZ	12	SALUD	M7A	CENTRO REGIONAL DE ALTA ESPECIALIDAD DE CHIAPAS	126	CVES01	CALZADO DE VESTIR PARA CABALLERO	PAR	28 CM	CAFÉ	NO	NO APLICA	19	46
CHIAPAS	TUXTLA GUTIÉRREZ	12	SALUD	M7A	CENTRO REGIONAL DE ALTA ESPECIALIDAD DE CHIAPAS	126	CVES01	CALZADO DE VESTIR PARA CABALLERO	PAR	29 CM	CAFÉ	NO	NO APLICA	10	25
CHIAPAS	TUXTLA GUTIÉRREZ	12	SALUD	M7A	CENTRO REGIONAL DE ALTA ESPECIALIDAD DE CHIAPAS	126	CVES01	CALZADO DE VESTIR PARA CABALLERO	PAR	30 CM	CAFÉ	NO	NO APLICA	9	22
CIUDAD DE MÉXICO	TLALPAN	12	SALUD	NBB	HOSPITAL GENERAL "DR. MANUEL GEA	126	CVES01	CALZADO DE VESTIR PARA CABALLERO	PAR	25 CM	NEGRO	NO	NO APLICA	5	12
CIUDAD DE MÉXICO	TLALPAN	12	SALUD	NBB	HOSPITAL GENERAL "DR. MANUEL GEA	126	CVES01	CALZADO DE VESTIR PARA CABALLERO	PAR	26 CM	NEGRO	NO	NO APLICA	24	60
CIUDAD DE MÉXICO	TLALPAN	12	SALUD	NBB	HOSPITAL GENERAL "DR. MANUEL GEA	126	CVES01	CALZADO DE VESTIR PARA CABALLERO	PAR	27 CM	NEGRO	NO	NO APLICA	32	78
CIUDAD DE MÉXICO	TLALPAN	12	SALUD	NBB	HOSPITAL GENERAL "DR. MANUEL GEA	126	CVES01	CALZADO DE VESTIR PARA CABALLERO	PAR	28 CM	NEGRO	NO	NO APLICA	17	42
CIUDAD DE MÉXICO	TLALPAN	12	SALUD	NBB	HOSPITAL GENERAL "DR. MANUEL GEA	126	CVES01	CALZADO DE VESTIR PARA CABALLERO	PAR	29 CM	NEGRO	NO	NO APLICA	11	26
CIUDAD DE MÉXICO	TLALPAN	12	SALUD	NBB	HOSPITAL GENERAL "DR. MANUEL GEA	126	CVES01	CALZADO DE VESTIR PARA CABALLERO	PAR	30 CM	NEGRO	NO	NO APLICA	1	2
ESTADO DE MÉXICO	IXTAPALUCA	12	SALUD	NBU	HOSPITAL REGIONAL DE ALTA ESPECIALIDAD DE IXTAPALUCA	126	CVES01	CALZADO DE VESTIR PARA CABALLERO	PAR	24 CM	NEGRO	NO	NO APLICA	1	2
ESTADO DE MÉXICO	IXTAPALUCA	12	SALUD	NBU	HOSPITAL REGIONAL DE ALTA ESPECIALIDAD DE IXTAPALUCA	126	CVES01	CALZADO DE VESTIR PARA CABALLERO	PAR	25 CM	NEGRO	NO	NO APLICA	4	10
ESTADO DE MÉXICO	IXTAPALUCA	12	SALUD	NBU	HOSPITAL REGIONAL DE ALTA ESPECIALIDAD DE IXTAPALUCA	126	CVES01	CALZADO DE VESTIR PARA CABALLERO	PAR	26 CM	NEGRO	NO	NO APLICA	19	47
ESTADO DE MÉXICO	IXTAPALUCA	12	SALUD	NBU	HOSPITAL REGIONAL DE ALTA ESPECIALIDAD DE IXTAPALUCA	126	CVES01	CALZADO DE VESTIR PARA CABALLERO	PAR	27 CM	NEGRO	NO	NO APLICA	33	82
ESTADO DE MÉXICO	IXTAPALUCA	12	SALUD	NBU	HOSPITAL REGIONAL DE ALTA ESPECIALIDAD DE IXTAPALUCA	126	CVES01	CALZADO DE VESTIR PARA CABALLERO	PAR	28 CM	NEGRO	NO	NO APLICA	23	57
ESTADO DE MÉXICO	IXTAPALUCA	12	SALUD	NBU	HOSPITAL REGIONAL DE ALTA ESPECIALIDAD DE IXTAPALUCA	126	CVES01	CALZADO DE VESTIR PARA CABALLERO	PAR	29 CM	NEGRO	NO	NO APLICA	8	20
CIUDAD DE MÉXICO	LA MAGDALENA CONTRERAS	12	SALUD	NCE	INSTITUTO NACIONAL DE GERIATRIA	126	CVES01	CALZADO DE VESTIR PARA CABALLERO	PAR	30 CM	NEGRO	NO	NO APLICA	2	5
CIUDAD DE MÉXICO	MIGUEL HIDALGO	12	SALUD	NDE	INSTITUTO NACIONAL DE PERINATOLOGIA ISIDRO ESPINOSA DE LOS REYES	126	CVES01	CALZADO DE VESTIR PARA CABALLERO	PAR	24.5 CM	NEGRO	NO	NO APLICA	2	5
CIUDAD DE MÉXICO	MIGUEL HIDALGO	12	SALUD	NDE	INSTITUTO NACIONAL DE PERINATOLOGIA ISIDRO ESPINOSA DE LOS REYES	126	CVES01	CALZADO DE VESTIR PARA CABALLERO	PAR	24.5 CM	CAFÉ OSCURO	NO	NO APLICA	2	5
CIUDAD DE MÉXICO	MIGUEL HIDALGO	12	SALUD	NDE	INSTITUTO NACIONAL DE PERINATOLOGIA ISIDRO ESPINOSA DE LOS REYES	126	CVES01	CALZADO DE VESTIR PARA CABALLERO	PAR	25 CM	NEGRO	NO	NO APLICA	4	10
CIUDAD DE MÉXICO	MIGUEL HIDALGO	12	SALUD	NDE	INSTITUTO NACIONAL DE PERINATOLOGIA ISIDRO ESPINOSA DE LOS REYES	126	CVES01	CALZADO DE VESTIR PARA CABALLERO	PAR	25 CM	CAFÉ OSCURO	NO	NO APLICA	4	10
CIUDAD DE MÉXICO	MIGUEL HIDALGO	12	SALUD	NDE	INSTITUTO NACIONAL DE PERINATOLOGIA ISIDRO ESPINOSA DE LOS REYES	126	CVES01	CALZADO DE VESTIR PARA CABALLERO	PAR	25.5 CM	NEGRO	NO	NO APLICA	8	20
CIUDAD DE MÉXICO	MIGUEL HIDALGO	12	SALUD	NDE	INSTITUTO NACIONAL DE PERINATOLOGIA ISIDRO ESPINOSA DE LOS REYES	126	CVES01	CALZADO DE VESTIR PARA CABALLERO	PAR	25.5 CM	CAFÉ OSCURO	NO	NO APLICA	8	20
CIUDAD DE MÉXICO	MIGUEL HIDALGO	12	SALUD	NDE	INSTITUTO NACIONAL DE PERINATOLOGIA ISIDRO ESPINOSA DE LOS REYES	126	CVES01	CALZADO DE VESTIR PARA CABALLERO	PAR	26 CM	NEGRO	NO	NO APLICA	20	50
CIUDAD DE MÉXICO	MIGUEL HIDALGO	12	SALUD	NDE	INSTITUTO NACIONAL DE PERINATOLOGIA ISIDRO ESPINOSA DE LOS REYES	126	CVES01	CALZADO DE VESTIR PARA CABALLERO	PAR	26 CM	CAFÉ OSCURO	NO	NO APLICA	20	50
CIUDAD DE MÉXICO	MIGUEL HIDALGO	12	SALUD	NDE	INSTITUTO NACIONAL DE PERINATOLOGIA ISIDRO ESPINOSA DE LOS REYES	126	CVES01	CALZADO DE VESTIR PARA CABALLERO	PAR	26.5 CM	NEGRO	NO	NO APLICA	8	20
CIUDAD DE MÉXICO	MIGUEL HIDALGO	12	SALUD	NDE	INSTITUTO NACIONAL DE PERINATOLOGIA ISIDRO ESPINOSA DE LOS REYES	126	CVES01	CALZADO DE VESTIR PARA CABALLERO	PAR	26.5 CM	CAFÉ OSCURO	NO	NO APLICA	8	20
CIUDAD DE MÉXICO	MIGUEL HIDALGO	12	SALUD	NDE	INSTITUTO NACIONAL DE PERINATOLOGIA ISIDRO ESPINOSA DE LOS REYES	126	CVES01	CALZADO DE VESTIR PARA CABALLERO	PAR	27 CM	NEGRO	NO	NO APLICA	30	75
CIUDAD DE MÉXICO	MIGUEL HIDALGO	12	SALUD	NDE	INSTITUTO NACIONAL DE PERINATOLOGIA ISIDRO ESPINOSA DE LOS REYES	126	CVES01	CALZADO DE VESTIR PARA CABALLERO	PAR	27 CM	CAFÉ OSCURO	NO	NO APLICA	30	75
CIUDAD DE MÉXICO	MIGUEL HIDALGO	12	SALUD	NDE	INSTITUTO NACIONAL DE PERINATOLOGIA ISIDRO ESPINOSA DE LOS REYES	126	CVES01	CALZADO DE VESTIR PARA CABALLERO	PAR	27.5 CM	NEGRO	NO	NO APLICA	8	20
CIUDAD DE MÉXICO	MIGUEL HIDALGO	12	SALUD	NDE	INSTITUTO NACIONAL DE PERINATOLOGIA ISIDRO ESPINOSA DE LOS REYES	126	CVES01	CALZADO DE VESTIR PARA CABALLERO	PAR	27.5 CM	CAFÉ OSCURO	NO	NO APLICA	8	20
CIUDAD DE MÉXICO	MIGUEL HIDALGO	12	SALUD	NDE	INSTITUTO NACIONAL DE PERINATOLOGIA ISIDRO ESPINOSA DE LOS REYES	126	CVES01	CALZADO DE VESTIR PARA CABALLERO	PAR	28 CM	NEGRO	NO	NO APLICA	18	45
CIUDAD DE MÉXICO	MIGUEL HIDALGO	12	SALUD	NDE	INSTITUTO NACIONAL DE PERINATOLOGIA ISIDRO ESPINOSA DE LOS REYES	126	CVES01	CALZADO DE VESTIR PARA CABALLERO	PAR	28 CM	CAFÉ OSCURO	NO	NO APLICA	18	45
CIUDAD DE MÉXICO	MIGUEL HIDALGO	12	SALUD	NDE	INSTITUTO NACIONAL DE PERINATOLOGIA ISIDRO ESPINOSA DE LOS REYES	126	CVES01	CALZADO DE VESTIR PARA CABALLERO	PAR	28.5 CM	NEGRO	NO	NO APLICA	6	15
CIUDAD DE MÉXICO	MIGUEL HIDALGO	12	SALUD	NDE	INSTITUTO NACIONAL DE PERINATOLOGIA ISIDRO ESPINOSA DE LOS REYES	126	CVES01	CALZADO DE VESTIR PARA CABALLERO	PAR	28.5 CM	CAFÉ OSCURO	NO	NO APLICA	6	15
CIUDAD DE MÉXICO	MIGUEL HIDALGO	12	SALUD	NDE	INSTITUTO NACIONAL DE PERINATOLOGIA ISIDRO ESPINOSA DE LOS REYES	126	CVES01	CALZADO DE VESTIR PARA CABALLERO	PAR	29 CM	NEGRO	NO	NO APLICA	6	15
CIUDAD DE MÉXICO	MIGUEL HIDALGO	12	SALUD	NDE	INSTITUTO NACIONAL DE PERINATOLOGIA ISIDRO ESPINOSA DE LOS REYES	126	CVES01	CALZADO DE VESTIR PARA CABALLERO	PAR	29 CM	CAFÉ OSCURO	NO	NO APLICA	6	15
CIUDAD DE MÉXICO	MIGUEL HIDALGO	12	SALUD	NDE	INSTITUTO NACIONAL DE PERINATOLOGIA ISIDRO ESPINOSA DE LOS REYES	126	CVES01	CALZADO DE VESTIR PARA CABALLERO	PAR	31 CM	NEGRO	NO	NO APLICA	2	5
CIUDAD DE MÉXICO	MIGUEL HIDALGO	12	SALUD	NDE	INSTITUTO NACIONAL DE PERINATOLOGIA ISIDRO ESPINOSA DE LOS REYES	126	CVES01	CALZADO DE VESTIR PARA CABALLERO	PAR	31 CM	CAFÉ OSCURO	NO	NO APLICA	2	5
MORELOS	CUERNAVACA	12	SALUD	NDY	INSTITUTO NACIONAL DE SALUD PUBLICA	126	CVES01	CALZADO DE VESTIR PARA CABALLERO	PAR	25 CM	NEGRO	NO	NO APLICA	3	7
MORELOS	CUERNAVACA	12	SALUD	NDY	INSTITUTO NACIONAL DE SALUD PUBLICA	126	CVES01	CALZADO DE VESTIR PARA CABALLERO	PAR	26 CM	NEGRO	NO	NO APLICA	12	30
MORELOS	CUERNAVACA	12	SALUD	NDY	INSTITUTO NACIONAL DE SALUD PUBLICA	126	CVES01	CALZADO DE VESTIR PARA CABALLERO	PAR	27 CM	NEGRO	NO	NO APLICA	29	72
MORELOS	CUERNAVACA	12	SALUD	NDY	INSTITUTO NACIONAL DE SALUD PUBLICA	126	CVES01	CALZADO DE VESTIR PARA CABALLERO	PAR	28 CM	NEGRO	NO	NO APLICA	16	40
MORELOS	CUERNAVACA	12	SALUD	NDY	INSTITUTO NACIONAL DE SALUD PUBLICA	126	CVES01	CALZADO DE VESTIR PARA CABALLERO	PAR	29 CM	NEGRO	NO	NO APLICA	12	30
CIUDAD DE MÉXICO	LA MAGDALENA CONTRERAS	36	SEGURIDAD Y PROTECCION	E00	CENTRO NACIONAL DE INTELIGENCIA	126	CVES01	CALZADO DE VESTIR PARA CABALLERO	PAR	25 CM	NEGRO	NO	NO APLICA	2	2
CIUDAD DE MÉXICO	LA MAGDALENA CONTRERAS	36	SEGURIDAD Y PROTECCION	E00	CENTRO NACIONAL DE INTELIGENCIA	126	CVES01	CALZADO DE VESTIR PARA CABALLERO	PAR	26 CM	NEGRO	NO	NO APLICA	23	23
CIUDAD DE MÉXICO	LA MAGDALENA CONTRERAS	36	SEGURIDAD Y PROTECCION	E00	CENTRO NACIONAL DE INTELIGENCIA	126	CVES01	CALZADO DE VESTIR PARA CABALLERO	PAR	27 CM	NEGRO	NO	NO APLICA	26	26
CIUDAD DE MÉXICO	LA MAGDALENA CONTRERAS	36	SEGURIDAD Y PROTECCION	E00	CENTRO NACIONAL DE INTELIGENCIA	126	CVES01	CALZADO DE VESTIR PARA CABALLERO	PAR	28 CM	NEGRO	NO	NO APLICA	26	26
CIUDAD DE MÉXICO	LA MAGDALENA CONTRERAS	36	SEGURIDAD Y PROTECCION	E00	CENTRO NACIONAL DE INTELIGENCIA	126	CVES01	CALZADO DE VESTIR PARA CABALLERO	PAR	29 CM	NEGRO	NO	NO APLICA	11	11
CIUDAD DE MÉXICO	LA MAGDALENA CONTRERAS	36	SEGURIDAD Y PROTECCION	E00	CENTRO NACIONAL DE INTELIGENCIA	126	CVES01	CALZADO DE VESTIR PARA CABALLERO	PAR	30 CM	NEGRO	NO	NO APLICA	1	1
BAJA CALIFORNIA	BAJA CALIFORNIA	8	AGRICULTURA Y DESARROLLO	I00	COMISION NACIONAL DE ACUACULTURA Y	126	CVES01	CALZADO DE VESTIR PARA CABALLERO	PAR	27 CM	NEGRO	NO	NO APLICA	14	28
BAJA CALIFORNIA	BAJA CALIFORNIA	8	AGRICULTURA Y DESARROLLO	I00	COMISION NACIONAL DE ACUACULTURA Y	126	CVES01	CALZADO DE VESTIR PARA CABALLERO	PAR	29 CM	NEGRO	NO	NO APLICA	9	21
BAJA CALIFORNIA SUR	BAJA CALIFORNIA SUR	8	AGRICULTURA Y DESARROLLO	I00	COMISION NACIONAL DE ACUACULTURA Y	126	CVES01	CALZADO DE VESTIR PARA CABALLERO	PAR	29 CM	NEGRO	NO	NO APLICA	9	21
CAMPECHE	CAMPECHE	8	AGRICULTURA Y DESARROLLO	I00	COMISION NACIONAL DE ACUACULTURA Y	126	CVES01	CALZADO DE VESTIR PARA CABALLERO	PAR	29 CM	NEGRO	NO	NO APLICA	9	21
CHIAPAS	CHIAPAS	8	AGRICULTURA Y DESARROLLO	I00	COMISION NACIONAL DE ACUACULTURA Y	126	CVES01	CALZADO DE VESTIR PARA CABALLERO	PAR	29 CM	NEGRO	NO	NO APLICA	21	42
CHIHUAHUA	CHIHUAHUA	8	AGRICULTURA Y DESARROLLO	I00	COMISION NACIONAL DE ACUACULTURA Y	126	CVES01	CALZADO DE VESTIR PARA CABALLERO	PAR	29 CM	NEGRO	NO	NO APLICA	7	14
CIUDAD DE MEXICO	CIUDAD DE MEXICO	8	AGRICULTURA Y DESARROLLO	I00	COMISION NACIONAL DE ACUACULTURA Y	126	CVES01	CALZADO DE VESTIR PARA CABALLERO	PAR	28 CM	NEGRO	NO	NO APLICA	24	56
CIUDAD DE MEXICO	CIUDAD DE MEXICO	8	AGRICULTURA Y DESARROLLO	I00	COMISION NACIONAL DE ACUACULTURA Y	126	CVES01	CALZADO DE VESTIR PARA CABALLERO	PAR	29 CM	NEGRO	NO	NO APLICA	24	56
COLIMA	COLIMA	8	AGRICULTURA Y DESARROLLO	I00	COMISION NACIONAL DE ACUACULTURA Y	126	CVES01	CALZADO DE VESTIR PARA CABALLERO	PAR	29 CM	NEGRO	NO	NO APLICA	3	7
DURANGO	DURANGO	8	AGRICULTURA Y DESARROLLO	I00	COMISION NACIONAL DE ACUACULTURA Y	126	CVES01	CALZADO DE VESTIR PARA CABALLERO	PAR	29 CM	NEGRO	NO	NO APLICA	9	21
GUANAJUATO	GUANAJUATO	8	AGRICULTURA Y DESARROLLO	I00	COMISION NACIONAL DE ACUACULTURA Y	126	CVES01	CALZADO DE VESTIR PARA CABALLERO	PAR	29 CM	NEGRO	NO	NO APLICA	3	7
GUERRERO	GUERRERO	8	AGRICULTURA Y DESARROLLO	I00	COMISION NACIONAL DE ACUACULTURA Y	126	CVES01	CALZADO DE VESTIR PARA CABALLERO	PAR	28 CM	NEGRO	NO	NO APLICA	17	42
GUERRERO	GUERRERO	8	AGRICULTURA Y DESARROLLO	I00	COMISION NACIONAL DE ACUACULTURA Y	126	CVES01	CALZADO DE VESTIR PARA CABALLERO	PAR	29 CM	NEGRO	NO	NO APLICA	21	49
HIDALGO	HIDALGO	8	AGRICULTURA Y DESARROLLO	I00	COMISION NACIONAL DE ACUACULTURA Y	126	CVES01	CALZADO DE VESTIR PARA CABALLERO	PAR	28 CM	NEGRO	NO	NO APLICA	9	21
HIDALGO	HIDALGO	8	AGRICULTURA Y DESARROLLO	I00	COMISION NACIONAL DE ACUACULTURA Y	126	CVES01	CALZADO DE VESTIR PARA CABALLERO	PAR	29 CM	NEGRO	NO	NO APLICA	14	28
JALISCO	JALISCO	8	AGRICULTURA Y DESARROLLO	I00	COMISION NACIONAL DE ACUACULTURA Y	126	CVES01	CALZADO DE VESTIR PARA CABALLERO	PAR	28 CM	NEGRO	NO	NO APLICA	9	21
ESTADO DE MEXICO	MEXICO	8	AGRICULTURA Y DESARROLLO	I00	COMISION NACIONAL DE ACUACULTURA Y	126	CVES01	CALZADO DE VESTIR PARA CABALLERO	PAR	28 CM	NEGRO	NO	NO APLICA	9	21
MICHOACAN	MICHOACAN	8	AGRICULTURA Y DESARROLLO	I00	COMISION NACIONAL DE ACUACULTURA Y	126	CVES01	CALZADO DE VESTIR PARA CABALLERO	PAR	27 CM	NEGRO	NO	NO APLICA	9	21
MICHOACAN	MICHOACAN	8	AGRICULTURA Y DESARROLLO	I00	COMISION NACIONAL DE ACUACULTURA Y	126	CVES01	CALZADO DE VESTIR PARA CABALLERO	PAR	28 CM	NEGRO	NO	NO APLICA	9	21
MORELOS	MORELOS	8	AGRICULTURA Y DESARROLLO	I00	COMISION NACIONAL DE ACUACULTURA Y	126	CVES01	CALZADO DE VESTIR PARA CABALLERO	PAR	28 CM	NEGRO	NO	NO APLICA	7	14
NAYARIT	NAYARIT	8	AGRICULTURA Y DESARROLLO	I00	COMISION NACIONAL DE ACUACULTURA Y	126	CVES01	CALZADO DE VESTIR PARA CABALLERO	PAR	28 CM	NEGRO	NO	NO APLICA	14	28
NUEVO LEON	NUEVO LEON	8	AGRICULTURA Y DESARROLLO	I00	COMISION NACIONAL DE ACUACULTURA Y	126	CVES01	CALZADO DE VESTIR PARA CABALLERO	PAR	28 CM	NEGRO	NO	NO APLICA	9	21
OAXACA	OAXACA	8	AGRICULTURA Y DESARROLLO	I00	COMISION NACIONAL DE ACUACULTURA Y	126	CVES01	CALZADO DE VESTIR PARA CABALLERO	PAR	28 CM	NEGRO	NO	NO APLICA	15	35
OAXACA	OAXACA	8	AGRICULTURA Y DESARROLLO	I00	COMISION NACIONAL DE ACUACULTURA Y	126	CVES01	CALZADO DE VESTIR PARA CABALLERO	PAR	29 CM	NEGRO	NO	NO APLICA	15	35
PUEBLA	PUEBLA	8	AGRICULTURA Y DESARROLLO	I00	COMISION NACIONAL DE ACUACULTURA Y	126	CVES01	CALZADO DE VESTIR PARA CABALLERO	PAR	28 CM	NEGRO	NO	NO APLICA	9	21
QUINTANA ROO	QUINTANA ROO	8	AGRICULTURA Y DESARROLLO	I00	COMISION NACIONAL DE ACUACULTURA Y	126	CVES01	CALZADO DE VESTIR PARA CABALLERO	PAR	28 CM	NEGRO	NO	NO APLICA	14	28
SAN LUIS POTOSI	SAN LUIS POTOSI	8	AGRICULTURA Y DESARROLLO	I00	COMISION NACIONAL DE ACUACULTURA Y	126	CVES01	CALZADO DE VESTIR PARA CABALLERO	PAR	28 CM	NEGRO	NO	NO APLICA	7	14
SINALOA	SINALOA	8	AGRICULTURA Y DESARROLLO	I00	COMISION NACIONAL DE ACUACULTURA Y	126	CVES01	CALZADO DE VESTIR PARA CABALLERO	PAR	27 CM	NEGRO	NO	NO APLICA	40	70
SINALOA	SINALOA	8	AGRICULTURA Y DESARROLLO	I00	COMISION NACIONAL DE ACUACULTURA Y	126	CVES01	CALZADO DE VESTIR PARA CABALLERO	PAR	28 CM	NEGRO	NO	NO APLICA	40	70
SINALOA	SINALOA	8	AGRICULTURA Y DESARROLLO	I00	COMISION NACIONAL DE ACUACULTURA Y	126	CVES01	CALZADO DE VESTIR PARA CABALLERO	PAR	29 CM	NEGRO	NO	NO APLICA	17	42
SONORA	SONORA	8	AGRICULTURA Y DESARROLLO	I00	COMISION NACIONAL DE ACUACULTURA Y	126	CVES01	CALZADO DE VESTIR PARA CABALLERO	PAR	28 CM	NEGRO	NO	NO APLICA	21	49
TABASCO	TABASCO	8	AGRICULTURA Y DESARROLLO	I00	COMISION NACIONAL DE ACUACULTURA Y	126	CVES01	CALZADO DE VESTIR PARA CABALLERO	PAR	28 CM	NEGRO	NO	NO APLICA	17	42
TAMAULIPAS	TAMAULIPAS	8	AGRICULTURA Y DESARROLLO	I00	COMISION NACIONAL DE ACUACULTURA Y	126	CVES01	CALZADO DE VESTIR PARA CABALLERO	PAR	27 CM	NEGRO	NO	NO APLICA	15	35
TAMAULIPAS	TAMAULIPAS	8	AGRICULTURA Y DESARROLLO	I00	COMISION NACIONAL DE ACUACULTURA Y	126	CVES01	CALZADO DE VESTIR PARA CABALLERO	PAR	28 CM	NEGRO	NO	NO APLICA	17	42
TLAXCALA	TLAXCALA	8	AGRICULTURA Y DESARROLLO	I00	COMISION NACIONAL DE ACUACULTURA Y	126	CVES01	CALZADO DE VESTIR PARA CABALLERO	PAR	28 CM	NEGRO	NO	NO APLICA	3	7
VERACRUZ	VERACRUZ	8	AGRICULTURA Y DESARROLLO	I00	COMISION NACIONAL DE ACUACULTURA Y	126	CVES01	CALZADO DE VESTIR PARA CABALLERO	PAR	27 CM	NEGRO	NO	NO APLICA	40	70
VERACRUZ	VERACRUZ	8	AGRICULTURA Y DESARROLLO	I00	COMISION NACIONAL DE ACUACULTURA Y	126	CVES01	CALZADO DE VESTIR PARA CABALLERO	PAR	28 CM	NEGRO	NO	NO APLICA	21	49
YUCATAN	YUCATAN	8	AGRICULTURA Y DESARROLLO	I00	COMISION NACIONAL DE ACUACULTURA Y	126	CVES01	CALZADO DE VESTIR PARA CABALLERO	PAR	28 CM	NEGRO	NO	NO APLICA	9	21
ZACATECAS	ZACATECAS	8	AGRICULTURA Y DESARROLLO	I00	COMISION NACIONAL DE ACUACULTURA Y	126	CVES01	CALZADO DE VESTIR PARA CABALLERO	PAR	28 CM	NEGRO	NO	NO APLICA	3	7
BAJA CALIFORNIA	ENSENADA	8	AGRICULTURA Y DESARROLLO	RJL	INSTITUTO NACIONAL DE PESCA Y	126	CVES01	CALZADO DE VESTIR PARA CABALLERO	PAR	31 CM	NEGRO	NO	NO APLICA	1	1
CIUDAD DE MEXICO	BENITO JUÁREZ	8	AGRICULTURA Y DESARROLLO	RJL	INSTITUTO NACIONAL DE PESCA Y	126	CVES01	CALZADO DE VESTIR PARA CABALLERO	PAR	26 CM	NEGRO	NO	NO APLICA	8	18
CIUDAD DE MEXICO	BENITO JUÁREZ	8	AGRICULTURA Y DESARROLLO	RJL	INSTITUTO NACIONAL DE PESCA Y	126	CVES01	CALZADO DE VESTIR PARA CABALLERO	PAR	27 CM	NEGRO	NO	NO APLICA	10	24
CIUDAD DE MEXICO	BENITO JUÁREZ	8	AGRICULTURA Y DESARROLLO	RJL	INSTITUTO NACIONAL DE PESCA Y	126	CVES01	CALZADO DE VESTIR PARA CABALLERO	PAR	28 CM	NEGRO	NO	NO APLICA	5	12
CIUDAD DE MEXICO	BENITO JUÁREZ	8	AGRICULTURA Y DESARROLLO	RJL	INSTITUTO NACIONAL DE PESCA Y	126	CVES01	CALZADO DE VESTIR PARA CABALLERO	PAR	29 CM	NEGRO	NO	NO APLICA	2	4
CIUDAD DE MEXICO	BENITO JUÁREZ	8	AGRICULTURA Y DESARROLLO	RJL	INSTITUTO NACIONAL DE PESCA Y	126	CVES01	CALZADO DE VESTIR PARA CABALLERO	PAR	30 CM	NEGRO	NO	NO APLICA	1	2
COLIMA	MANZANILLO	8	AGRICULTURA Y DESARROLLO	RJL	INSTITUTO NACIONAL DE PESCA Y	126	CVES01	CALZADO DE VESTIR PARA CABALLERO	PAR	27 CM	NEGRO	NO	NO APLICA	1	1
OAXACA	SALINA CRUZ	8	AGRICULTURA Y DESARROLLO	RJL	INSTITUTO NACIONAL DE PESCA Y	126	CVES01	CALZADO DE VESTIR PARA CABALLERO	PAR	27 CM	NEGRO	NO	NO APLICA	1	1
SINALOA	MAZATLAN	8	AGRICULTURA Y DESARROLLO	RJL	INSTITUTO NACIONAL DE PESCA Y	126	CVES01	CALZADO DE VESTIR PARA CABALLERO	PAR	29 CM	NEGRO	NO	NO APLICA	1	2
TABASCO	PARAISO	8	AGRICULTURA Y DESARROLLO	RJL	INSTITUTO NACIONAL DE PESCA Y	126	CVES01	CALZADO DE VESTIR PARA CABALLERO	PAR	28 CM	NEGRO	NO	NO APLICA	1	2
VERACRUZ	IGNACIO DE LA LLAVE	8	AGRICULTURA Y DESARROLLO RURAL	JAG	INSTITUTO NACIONAL DE INVESTIGACIONES FORESTALES, AGRÍCOLAS Y PECUARIAS	126	CVES01	CALZADO DE VESTIR PARA CABALLERO	PAR	28 CM	NEGRO	NO	NO APLICA	1	1
CIUDAD DE MEXICO	GUSTAVO A. MADERO	8	AGRICULTURA Y DESARROLLO	100	SECRETARIA DE AGRICULTURA Y DESARROLLO	126	CVES01	CALZADO DE VESTIR PARA CABALLERO	PAR	26 CM	NEGRO	NO	NO APLICA	1	1
CIUDAD DE MEXICO	GUSTAVO A. MADERO	8	AGRICULTURA Y DESARROLLO	100	SECRETARIA DE AGRICULTURA Y DESARROLLO	126	CVES01	CALZADO DE VESTIR PARA CABALLERO	PAR	28 CM	NEGRO	NO	NO APLICA	1	1
CIUDAD DE MEXICO	GUSTAVO A. MADERO	8	AGRICULTURA Y DESARROLLO	100	SECRETARIA DE AGRICULTURA Y DESARROLLO	126	CVES01	CALZADO DE VESTIR PARA CABALLERO	PAR	26 CM	NEGRO	NO	NO APLICA	2	2
CIUDAD DE MEXICO	GUSTAVO A. MADERO	8	AGRICULTURA Y DESARROLLO	100	SECRETARIA DE AGRICULTURA Y DESARROLLO	126	CVES01	CALZADO DE VESTIR PARA CABALLERO	PAR	27 CM	NEGRO	NO	NO APLICA	2	2
CIUDAD DE MEXICO	GUSTAVO A. MADERO	8	AGRICULTURA Y DESARROLLO	100	SECRETARIA DE AGRICULTURA Y DESARROLLO	126	CVES01	CALZADO DE VESTIR PARA CABALLERO	PAR	26 CM	NEGRO	NO	NO APLICA	1	1
CIUDAD DE MEXICO	GUSTAVO A. MADERO	8	AGRICULTURA Y DESARROLLO	100	SECRETARIA DE AGRICULTURA Y DESARROLLO	126	CVES01	CALZADO DE VESTIR PARA CABALLERO	PAR	27 CM	NEGRO	NO	NO APLICA	3	3
CIUDAD DE MÉXICO	CUAUHTEMOC	8	AGRICULTURA Y DESARROLLO RURAL	B00	SERVICIO NACIONAL DE SANIDAD, INOCUIDAD Y CALIDAD AGROALIMENTARIA	126	CVES01	CALZADO DE VESTIR PARA CABALLERO	PAR	24 CM	NEGRO	NO	NO APLICA	4	6
CIUDAD DE MÉXICO	CUAUHTEMOC	8	AGRICULTURA Y DESARROLLO RURAL	B00	SERVICIO NACIONAL DE SANIDAD, INOCUIDAD Y CALIDAD AGROALIMENTARIA	126	CVES01	CALZADO DE VESTIR PARA CABALLERO	PAR	25 CM	NEGRO	NO	NO APLICA	4	6
CIUDAD DE MÉXICO	CUAUHTEMOC	8	AGRICULTURA Y DESARROLLO RURAL	B00	SERVICIO NACIONAL DE SANIDAD, INOCUIDAD Y CALIDAD AGROALIMENTARIA	126	CVES01	CALZADO DE VESTIR PARA CABALLERO	PAR	26 CM	NEGRO	NO	NO APLICA	38	53
CIUDAD DE MÉXICO	CUAUHTEMOC	8	AGRICULTURA Y DESARROLLO RURAL	B00	SERVICIO NACIONAL DE SANIDAD, INOCUIDAD Y CALIDAD AGROALIMENTARIA	126	CVES01	CALZADO DE VESTIR PARA CABALLERO	PAR	27 CM	NEGRO	NO	NO APLICA	46	64
CIUDAD DE MÉXICO	CUAUHTEMOC	8	AGRICULTURA Y DESARROLLO RURAL	B00	SERVICIO NACIONAL DE SANIDAD, INOCUIDAD Y CALIDAD AGROALIMENTARIA	126	CVES01	CALZADO DE VESTIR PARA CABALLERO	PAR	28 CM	NEGRO	NO	NO APLICA	36	50
CIUDAD DE MÉXICO	CUAUHTEMOC	8	AGRICULTURA Y DESARROLLO RURAL	B00	SERVICIO NACIONAL DE SANIDAD, INOCUIDAD Y CALIDAD AGROALIMENTARIA	126	CVES01	CALZADO DE VESTIR PARA CABALLERO	PAR	29 CM	NEGRO	NO	NO APLICA	8	11
CIUDAD DE MÉXICO	CUAUHTEMOC	8	AGRICULTURA Y DESARROLLO RURAL	B00	SERVICIO NACIONAL DE SANIDAD, INOCUIDAD Y CALIDAD AGROALIMENTARIA	126	CVES01	CALZADO DE VESTIR PARA CABALLERO	PAR	30 CM	NEGRO	NO	NO APLICA	4	6
CHIAPAS	METAPA DE DOMINGUEZ	8	AGRICULTURA Y DESARROLLO RURAL	B00	SERVICIO NACIONAL DE SANIDAD, INOCUIDAD Y CALIDAD AGROALIMENTARIA	126	CVES01	CALZADO DE VESTIR PARA CABALLERO	PAR	25 CM	CAFÉ	NO	NO APLICA	4	6
CHIAPAS	METAPA DE DOMINGUEZ	8	AGRICULTURA Y DESARROLLO RURAL	B00	SERVICIO NACIONAL DE SANIDAD, INOCUIDAD Y CALIDAD AGROALIMENTARIA	126	CVES01	CALZADO DE VESTIR PARA CABALLERO	PAR	26 CM	CAFÉ	NO	NO APLICA	17	23
CHIAPAS	METAPA DE DOMINGUEZ	8	AGRICULTURA Y DESARROLLO RURAL	B00	SERVICIO NACIONAL DE SANIDAD, INOCUIDAD Y CALIDAD AGROALIMENTARIA	126	CVES01	CALZADO DE VESTIR PARA CABALLERO	PAR	27 CM	CAFÉ	NO	NO APLICA	22	30
CHIAPAS	METAPA DE DOMINGUEZ	8	AGRICULTURA Y DESARROLLO RURAL	B00	SERVICIO NACIONAL DE SANIDAD, INOCUIDAD Y CALIDAD AGROALIMENTARIA	126	CVES01	CALZADO DE VESTIR PARA CABALLERO	PAR	28 CM	CAFÉ	NO	NO APLICA	8	11
CHIAPAS	METAPA DE DOMINGUEZ	8	AGRICULTURA Y DESARROLLO RURAL	B00	SERVICIO NACIONAL DE SANIDAD, INOCUIDAD Y CALIDAD AGROALIMENTARIA	126	CVES01	CALZADO DE VESTIR PARA CABALLERO	PAR	29 CM	CAFÉ	NO	NO APLICA	4	6
CHIAPAS	METAPA DE DOMINGUEZ	8	AGRICULTURA Y DESARROLLO RURAL	B00	SERVICIO NACIONAL DE SANIDAD, INOCUIDAD Y CALIDAD AGROALIMENTARIA	126	CVES01	CALZADO DE VESTIR PARA CABALLERO	PAR	30 CM	CAFÉ	NO	NO APLICA	2	3
CIUDAD DE MÉXICO	CUAUHTEMOC	8	AGRICULTURA Y DESARROLLO RURAL	B00	SERVICIO NACIONAL DE SANIDAD, INOCUIDAD Y CALIDAD AGROALIMENTARIA	126	CVES01	CALZADO DE VESTIR PARA CABALLERO	PAR	25 CM	NEGRO	NO	NO APLICA	4	6
CIUDAD DE MÉXICO	CUAUHTEMOC	8	AGRICULTURA Y DESARROLLO RURAL	B00	SERVICIO NACIONAL DE SANIDAD, INOCUIDAD Y CALIDAD AGROALIMENTARIA	126	CVES01	CALZADO DE VESTIR PARA CABALLERO	PAR	26 CM	NEGRO	NO	NO APLICA	24	34
CIUDAD DE MÉXICO	CUAUHTEMOC	8	AGRICULTURA Y DESARROLLO RURAL	B00	SERVICIO NACIONAL DE SANIDAD, INOCUIDAD Y CALIDAD AGROALIMENTARIA	126	CVES01	CALZADO DE VESTIR PARA CABALLERO	PAR	27 CM	NEGRO	NO	NO APLICA	24	34
CIUDAD DE MÉXICO	CUAUHTEMOC	8	AGRICULTURA Y DESARROLLO RURAL	B00	SERVICIO NACIONAL DE SANIDAD, INOCUIDAD Y CALIDAD AGROALIMENTARIA	126	CVES01	CALZADO DE VESTIR PARA CABALLERO	PAR	28 CM	NEGRO	NO	NO APLICA	15	21
CIUDAD DE MÉXICO	CUAUHTEMOC	8	AGRICULTURA Y DESARROLLO RURAL	B00	SERVICIO NACIONAL DE SANIDAD, INOCUIDAD Y CALIDAD AGROALIMENTARIA	126	CVES01	CALZADO DE VESTIR PARA CABALLERO	PAR	29 CM	NEGRO	NO	NO APLICA	4	6
ESTADO DE MÉXICO	TECÁMAC	8	AGRICULTURA Y DESARROLLO RURAL	B00	SERVICIO NACIONAL DE SANIDAD, INOCUIDAD Y CALIDAD AGROALIMENTARIA	126	CVES01	CALZADO DE VESTIR PARA CABALLERO	PAR	26 CM	NEGRO	NO	NO APLICA	3	3
ESTADO DE MÉXICO	TECÁMAC	8	AGRICULTURA Y DESARROLLO RURAL	B00	SERVICIO NACIONAL DE SANIDAD, INOCUIDAD Y CALIDAD AGROALIMENTARIA	126	CVES01	CALZADO DE VESTIR PARA CABALLERO	PAR	27 CM	NEGRO	NO	NO APLICA	12	12
ESTADO DE MÉXICO	TECÁMAC	8	AGRICULTURA Y DESARROLLO RURAL	B00	SERVICIO NACIONAL DE SANIDAD, INOCUIDAD Y CALIDAD AGROALIMENTARIA	126	CVES01	CALZADO DE VESTIR PARA CABALLERO	PAR	28 CM	NEGRO	NO	NO APLICA	8	8
ESTADO DE MÉXICO	TECÁMAC	8	AGRICULTURA Y DESARROLLO RURAL	B00	SERVICIO NACIONAL DE SANIDAD, INOCUIDAD Y CALIDAD AGROALIMENTARIA	126	CVES01	CALZADO DE VESTIR PARA CABALLERO	PAR	29 CM	NEGRO	NO	NO APLICA	4	4
AGUASCALIENTES	AGUASCALIENTES	9	INFRAESTRUCTURA, COMUNICACIONES Y TRANSPORTES	JZL	AEROPUERTOS Y SERVICIOS AUXILIARES	126	CVES01	CALZADO DE VESTIR PARA CABALLERO	PAR	28 CM	NEGRO	NO	NO APLICA	12	12
AGUASCALIENTES	AGUASCALIENTES	9	INFRAESTRUCTURA, COMUNICACIONES Y TRANSPORTES	JZL	AEROPUERTOS Y SERVICIOS AUXILIARES	126	CVES01	CALZADO DE VESTIR PARA CABALLERO	PAR	29 CM	NEGRO	NO	NO APLICA	6	6

CIUDAD DE MÉXICO	MIGUEL HIDALGO	48	CULTURA	100	SECRETARÍA DE CULTURA	126	CVES01	CALZADO DE VESTIR PARA CABALLERO	PAR	26 CM	NEGRO	NO	NO APLICA	1	1
CIUDAD DE MÉXICO	MIGUEL HIDALGO	48	CULTURA	100	SECRETARÍA DE CULTURA	126	CVES01	CALZADO DE VESTIR PARA CABALLERO	PAR	28 CM	NEGRO	NO	NO APLICA	1	1
CIUDAD DE MÉXICO	GUSTAVO A. MADERO	48	CULTURA	E00	INSTITUTO NACIONAL DE BELLAS ARTES Y LITERATURA	126	CVES01	CALZADO DE VESTIR PARA CABALLERO	PAR	24 CM	NEGRO	NO	NO APLICA	3	3
CIUDAD DE MÉXICO	GUSTAVO A. MADERO	48	CULTURA	E00	INSTITUTO NACIONAL DE BELLAS ARTES Y LITERATURA	126	CVES01	CALZADO DE VESTIR PARA CABALLERO	PAR	25 CM	NEGRO	NO	NO APLICA	38	38
CIUDAD DE MÉXICO	GUSTAVO A. MADERO	48	CULTURA	E00	INSTITUTO NACIONAL DE BELLAS ARTES Y LITERATURA	126	CVES01	CALZADO DE VESTIR PARA CABALLERO	PAR	25.5 CM	NEGRO	NO	NO APLICA	21	21
CIUDAD DE MÉXICO	GUSTAVO A. MADERO	48	CULTURA	E00	INSTITUTO NACIONAL DE BELLAS ARTES Y LITERATURA	126	CVES01	CALZADO DE VESTIR PARA CABALLERO	PAR	26 CM	NEGRO	NO	NO APLICA	172	267
CIUDAD DE MÉXICO	GUSTAVO A. MADERO	48	CULTURA	E00	INSTITUTO NACIONAL DE BELLAS ARTES Y LITERATURA	126	CVES01	CALZADO DE VESTIR PARA CABALLERO	PAR	26.5 CM	NEGRO	NO	NO APLICA	66	66
CIUDAD DE MÉXICO	GUSTAVO A. MADERO	48	CULTURA	E00	INSTITUTO NACIONAL DE BELLAS ARTES Y LITERATURA	126	CVES01	CALZADO DE VESTIR PARA CABALLERO	PAR	27 CM	NEGRO	NO	NO APLICA	226	320
CIUDAD DE MÉXICO	GUSTAVO A. MADERO	48	CULTURA	E00	INSTITUTO NACIONAL DE BELLAS ARTES Y LITERATURA	126	CVES01	CALZADO DE VESTIR PARA CABALLERO	PAR	27.5 CM	NEGRO	NO	NO APLICA	82	82
CIUDAD DE MÉXICO	GUSTAVO A. MADERO	48	CULTURA	E00	INSTITUTO NACIONAL DE BELLAS ARTES Y LITERATURA	126	CVES01	CALZADO DE VESTIR PARA CABALLERO	PAR	28 CM	NEGRO	NO	NO APLICA	98	98
CIUDAD DE MÉXICO	GUSTAVO A. MADERO	48	CULTURA	E00	INSTITUTO NACIONAL DE BELLAS ARTES Y LITERATURA	126	CVES01	CALZADO DE VESTIR PARA CABALLERO	PAR	28.5 CM	NEGRO	NO	NO APLICA	25	25
CIUDAD DE MÉXICO	GUSTAVO A. MADERO	48	CULTURA	E00	INSTITUTO NACIONAL DE BELLAS ARTES Y LITERATURA	126	CVES01	CALZADO DE VESTIR PARA CABALLERO	PAR	29 CM	NEGRO	NO	NO APLICA	28	28
CIUDAD DE MÉXICO	GUSTAVO A. MADERO	48	CULTURA	E00	INSTITUTO NACIONAL DE BELLAS ARTES Y LITERATURA	126	CVES01	CALZADO DE VESTIR PARA CABALLERO	PAR	29.5 CM	NEGRO	NO	NO APLICA	5	5
CIUDAD DE MÉXICO	GUSTAVO A. MADERO	48	CULTURA	E00	INSTITUTO NACIONAL DE BELLAS ARTES Y LITERATURA	126	CVES01	CALZADO DE VESTIR PARA CABALLERO	PAR	30 CM	NEGRO	NO	NO APLICA	13	13
CIUDAD DE MÉXICO	GUSTAVO A. MADERO	48	CULTURA	E00	INSTITUTO NACIONAL DE BELLAS ARTES Y LITERATURA	126	CVES01	CALZADO DE VESTIR PARA CABALLERO	PAR	30.5 CM	NEGRO	NO	NO APLICA	1	1
CIUDAD DE MÉXICO	GUSTAVO A. MADERO	48	CULTURA	E00	INSTITUTO NACIONAL DE BELLAS ARTES Y LITERATURA	126	CVES01	CALZADO DE VESTIR PARA CABALLERO	PAR	31 CM	NEGRO	NO	NO APLICA	3	3
CIUDAD DE MÉXICO	GUSTAVO A. MADERO	48	CULTURA	E00	INSTITUTO NACIONAL DE BELLAS ARTES Y LITERATURA	126	CVES01	CALZADO DE VESTIR PARA CABALLERO	PAR	32 CM	NEGRO	NO	NO APLICA	1	1
CIUDAD DE MÉXICO	GUSTAVO A. MADERO	48	CULTURA	E00	INSTITUTO NACIONAL DE BELLAS ARTES Y LITERATURA	126	CVES01	CALZADO DE VESTIR PARA CABALLERO	PAR	24 CM	CAFÉ	NO	NO APLICA	2	2
CIUDAD DE MÉXICO	GUSTAVO A. MADERO	48	CULTURA	E00	INSTITUTO NACIONAL DE BELLAS ARTES Y LITERATURA	126	CVES01	CALZADO DE VESTIR PARA CABALLERO	PAR	25 CM	CAFÉ	NO	NO APLICA	21	21
CIUDAD DE MÉXICO	GUSTAVO A. MADERO	48	CULTURA	E00	INSTITUTO NACIONAL DE BELLAS ARTES Y LITERATURA	126	CVES01	CALZADO DE VESTIR PARA CABALLERO	PAR	25.5 CM	CAFÉ	NO	NO APLICA	13	13
CIUDAD DE MÉXICO	GUSTAVO A. MADERO	48	CULTURA	E00	INSTITUTO NACIONAL DE BELLAS ARTES Y LITERATURA	126	CVES01	CALZADO DE VESTIR PARA CABALLERO	PAR	26 CM	CAFÉ	NO	NO APLICA	138	233
CIUDAD DE MÉXICO	GUSTAVO A. MADERO	48	CULTURA	E00	INSTITUTO NACIONAL DE BELLAS ARTES Y LITERATURA	126	CVES01	CALZADO DE VESTIR PARA CABALLERO	PAR	26.5 CM	CAFÉ	NO	NO APLICA	38	38
CIUDAD DE MÉXICO	GUSTAVO A. MADERO	48	CULTURA	E00	INSTITUTO NACIONAL DE BELLAS ARTES Y LITERATURA	126	CVES01	CALZADO DE VESTIR PARA CABALLERO	PAR	27 CM	CAFÉ	NO	NO APLICA	163	257
CIUDAD DE MÉXICO	GUSTAVO A. MADERO	48	CULTURA	E00	INSTITUTO NACIONAL DE BELLAS ARTES Y LITERATURA	126	CVES01	CALZADO DE VESTIR PARA CABALLERO	PAR	27.5 CM	CAFÉ	NO	NO APLICA	57	57
CIUDAD DE MÉXICO	GUSTAVO A. MADERO	48	CULTURA	E00	INSTITUTO NACIONAL DE BELLAS ARTES Y LITERATURA	126	CVES01	CALZADO DE VESTIR PARA CABALLERO	PAR	28 CM	CAFÉ	NO	NO APLICA	63	63
CIUDAD DE MÉXICO	GUSTAVO A. MADERO	48	CULTURA	E00	INSTITUTO NACIONAL DE BELLAS ARTES Y LITERATURA	126	CVES01	CALZADO DE VESTIR PARA CABALLERO	PAR	28.5 CM	CAFÉ	NO	NO APLICA	18	18
CIUDAD DE MÉXICO	GUSTAVO A. MADERO	48	CULTURA	E00	INSTITUTO NACIONAL DE BELLAS ARTES Y LITERATURA	126	CVES01	CALZADO DE VESTIR PARA CABALLERO	PAR	29 CM	CAFÉ	NO	NO APLICA	21	21
CIUDAD DE MÉXICO	GUSTAVO A. MADERO	48	CULTURA	E00	INSTITUTO NACIONAL DE BELLAS ARTES Y LITERATURA	126	CVES01	CALZADO DE VESTIR PARA CABALLERO	PAR	29.5 CM	CAFÉ	NO	NO APLICA	1	1
CIUDAD DE MÉXICO	GUSTAVO A. MADERO	48	CULTURA	E00	INSTITUTO NACIONAL DE BELLAS ARTES Y LITERATURA	126	CVES01	CALZADO DE VESTIR PARA CABALLERO	PAR	30 CM	CAFÉ	NO	NO APLICA	8	8
CIUDAD DE MÉXICO	GUSTAVO A. MADERO	48	CULTURA	E00	INSTITUTO NACIONAL DE BELLAS ARTES Y LITERATURA	126	CVES01	CALZADO DE VESTIR PARA CABALLERO	PAR	30.5 CM	CAFÉ	NO	NO APLICA	1	1
CIUDAD DE MÉXICO	GUSTAVO A. MADERO	48	CULTURA	E00	INSTITUTO NACIONAL DE BELLAS ARTES Y LITERATURA	126	CVES01	CALZADO DE VESTIR PARA CABALLERO	PAR	31 CM	CAFÉ	NO	NO APLICA	1	1
CIUDAD DE MÉXICO	GUSTAVO A. MADERO	48	CULTURA	E00	INSTITUTO NACIONAL DE BELLAS ARTES Y LITERATURA	126	CVES01	CALZADO DE VESTIR PARA CABALLERO	PAR	32 CM	CAFÉ	NO	NO APLICA	1	1
CIUDAD DE MÉXICO	TLALPAN	12	SALUD	NBV	INSTITUTO NACIONAL DE CANCEROLOGÍA	126	CVES01	CALZADO DE VESTIR PARA CABALLERO	PAR	24 CM	CAFÉ	NO	NO APLICA	22	54
CIUDAD DE MÉXICO	TLALPAN	12	SALUD	NBV	INSTITUTO NACIONAL DE CANCEROLOGÍA	126	CVES01	CALZADO DE VESTIR PARA CABALLERO	PAR	25 CM	CAFÉ	NO	NO APLICA	22	54
CIUDAD DE MÉXICO	TLALPAN	12	SALUD	NBV	INSTITUTO NACIONAL DE CANCEROLOGÍA	126	CVES01	CALZADO DE VESTIR PARA CABALLERO	PAR	26 CM	CAFÉ	NO	NO APLICA	25	60
CIUDAD DE MÉXICO	TLALPAN	12	SALUD	NBV	INSTITUTO NACIONAL DE CANCEROLOGÍA	126	CVES01	CALZADO DE VESTIR PARA CABALLERO	PAR	27 CM	CAFÉ	NO	NO APLICA	20	49
CIUDAD DE MÉXICO	TLALPAN	12	SALUD	NBV	INSTITUTO NACIONAL DE CANCEROLOGÍA	126	CVES01	CALZADO DE VESTIR PARA CABALLERO	PAR	28 CM	CAFÉ	NO	NO APLICA	14	33
CIUDAD DE MÉXICO	TLALPAN	12	SALUD	NBV	INSTITUTO NACIONAL DE CANCEROLOGÍA	126	CVES01	CALZADO DE VESTIR PARA CABALLERO	PAR	29 CM	CAFÉ	NO	NO APLICA	6	14
CIUDAD DE MÉXICO	TLALPAN	12	SALUD	NBV	INSTITUTO NACIONAL DE CANCEROLOGÍA	126	CVES01	CALZADO DE VESTIR PARA CABALLERO	PAR	30 CM	CAFÉ	NO	NO APLICA	1	2
CIUDAD DE MÉXICO	TLALPAN	12	SALUD	NCK	INSTITUTO NACIONAL DE NEUROLOGÍA Y NEUROCIRUGÍA MANUEL VELASCO SUÁREZ	126	CVES01	CALZADO DE VESTIR PARA CABALLERO	PAR	25 CM	NEGRO	NO	NO APLICA	4	7
CIUDAD DE MÉXICO	TLALPAN	12	SALUD	NCK	INSTITUTO NACIONAL DE NEUROLOGÍA Y NEUROCIRUGÍA MANUEL VELASCO SUÁREZ	126	CVES01	CALZADO DE VESTIR PARA CABALLERO	PAR	26 CM	NEGRO	NO	NO APLICA	1	1
CIUDAD DE MÉXICO	TLALPAN	12	SALUD	NCK	INSTITUTO NACIONAL DE NEUROLOGÍA Y NEUROCIRUGÍA MANUEL VELASCO SUÁREZ	126	CVES01	CALZADO DE VESTIR PARA CABALLERO	PAR	26 CM	NEGRO	NO	NO APLICA	5	9
CIUDAD DE MÉXICO	TLALPAN	12	SALUD	NCK	INSTITUTO NACIONAL DE NEUROLOGÍA Y NEUROCIRUGÍA MANUEL VELASCO SUÁREZ	126	CVES01	CALZADO DE VESTIR PARA CABALLERO	PAR	27CM	NEGRO	NO	NO APLICA	3	6
CIUDAD DE MÉXICO	TLALPAN	12	SALUD	NCK	INSTITUTO NACIONAL DE NEUROLOGÍA Y NEUROCIRUGÍA MANUEL VELASCO SUÁREZ	126	CVES01	CALZADO DE VESTIR PARA CABALLERO	PAR	27 CM	NEGRO	NO	NO APLICA	10	19
CIUDAD DE MÉXICO	TLALPAN	12	SALUD	NCK	INSTITUTO NACIONAL DE NEUROLOGÍA Y NEUROCIRUGÍA MANUEL VELASCO SUÁREZ	126	CVES01	CALZADO DE VESTIR PARA CABALLERO	PAR	28 CM	NEGRO	NO	NO APLICA	3	5
CIUDAD DE MÉXICO	TLALPAN	12	SALUD	NCK	INSTITUTO NACIONAL DE NEUROLOGÍA Y NEUROCIRUGÍA MANUEL VELASCO SUÁREZ	126	CVES01	CALZADO DE VESTIR PARA CABALLERO	PAR	28 CM	NEGRO	NO	NO APLICA	4	8
CIUDAD DE MÉXICO	TLALPAN	12	SALUD	NCK	INSTITUTO NACIONAL DE NEUROLOGÍA Y NEUROCIRUGÍA MANUEL VELASCO SUÁREZ	126	CVES01	CALZADO DE VESTIR PARA CABALLERO	PAR	29 CM	NEGRO	NO	NO APLICA	1	2
CIUDAD DE MÉXICO	TLALPAN	12	SALUD	NCK	INSTITUTO NACIONAL DE NEUROLOGÍA Y NEUROCIRUGÍA MANUEL VELASCO SUÁREZ	126	CVES01	CALZADO DE VESTIR PARA CABALLERO	PAR	29 CM	NEGRO	NO	NO APLICA	1	2
CIUDAD DE MÉXICO	TLALPAN	12	SALUD	NCK	INSTITUTO NACIONAL DE NEUROLOGÍA Y NEUROCIRUGÍA MANUEL VELASCO SUÁREZ	126	CVES01	CALZADO DE VESTIR PARA CABALLERO	PAR	30 CM	NEGRO	NO	NO APLICA	1	1
CIUDAD DE MÉXICO	GUSTAVO A. MADERO	12	SALUD	N00	SERVICIOS DE ATENCIÓN PSIQUIÁTRICA	126	CVES01	CALZADO DE VESTIR PARA CABALLERO	PAR	27 CM	CAFÉ	NO	NO APLICA	2	5
CIUDAD DE MÉXICO	GUSTAVO A. MADERO	12	SALUD	N00	SERVICIOS DE ATENCIÓN PSIQUIÁTRICA	126	CVES01	CALZADO DE VESTIR PARA CABALLERO	PAR	29.5 CM	CAFÉ	NO	NO APLICA	2	5
CIUDAD DE MÉXICO	GUSTAVO A. MADERO	12	SALUD	N00	SERVICIOS DE ATENCIÓN PSIQUIÁTRICA	126	CVES01	CALZADO DE VESTIR PARA CABALLERO	PAR	27.5 CM	CAFÉ	NO	NO APLICA	2	5
CIUDAD DE MÉXICO	GUSTAVO A. MADERO	12	SALUD	N00	SERVICIOS DE ATENCIÓN PSIQUIÁTRICA	126	CVES01	CALZADO DE VESTIR PARA CABALLERO	PAR	29 CM	CAFÉ	NO	NO APLICA	1	2
CIUDAD DE MÉXICO	GUSTAVO A. MADERO	12	SALUD	N00	SERVICIOS DE ATENCIÓN PSIQUIÁTRICA	126	CVES01	CALZADO DE VESTIR PARA CABALLERO	PAR	28 CM	CAFÉ	NO	NO APLICA	1	2
CIUDAD DE MÉXICO	GUSTAVO A. MADERO	12	SALUD	N00	SERVICIOS DE ATENCIÓN PSIQUIÁTRICA	126	CVES01	CALZADO DE VESTIR PARA CABALLERO	PAR	28.5 CM	CAFÉ	NO	NO APLICA	1	2
CIUDAD DE MÉXICO	GUSTAVO A. MADERO	12	SALUD	N00	SERVICIOS DE ATENCIÓN PSIQUIÁTRICA	126	CVES01	CALZADO DE VESTIR PARA CABALLERO	PAR	26 CM	CAFÉ	NO	NO APLICA	1	2
CIUDAD DE MÉXICO	GUSTAVO A. MADERO	12	SALUD	N00	SERVICIOS DE ATENCIÓN PSIQUIÁTRICA	126	CVES01	CALZADO DE VESTIR PARA CABALLERO	PAR	26.5 CM	CAFÉ	NO	NO APLICA	1	2
CIUDAD DE MÉXICO	CUAUHTÉMOC	4	GOBERNACIÓN	100	SECRETARÍA DE GOBERNACIÓN	131	ECCH04	CINTURÓN DE CUERO PORTA HERRAMIENTAS	PIEZA	NO APLICA	CUERO	NO	NO APLICA	3	6
CIUDAD DE MÉXICO	BENITO JUÁREZ	11	EDUCACIÓN PÚBLICA	100	SECRETARÍA DE EDUCACIÓN PÚBLICA	131	ECCH04	CINTURÓN DE CUERO PORTA HERRAMIENTAS	PIEZA	NO APLICA	CAFÉ	NO	NO APLICA	150	170
CIUDAD DE MÉXICO	VENUSTIANO CARRANZA	11	EDUCACIÓN PÚBLICA	100	SECRETARÍA DE EDUCACIÓN PÚBLICA	131	ECCH04	CINTURÓN DE CUERO PORTA HERRAMIENTAS	PIEZA	NO APLICA	PIEL	NO	NO APLICA	40	50
CIUDAD DE MÉXICO	BENITO JUÁREZ	11	EDUCACIÓN PÚBLICA	100	SECRETARÍA DE EDUCACIÓN PÚBLICA	131	ECCH04	CINTURÓN DE CUERO PORTA HERRAMIENTAS	PIEZA	NO APLICA	CUERO	NO	NO APLICA	6	12
CIUDAD DE MÉXICO	GUSTAVO A. MADERO	11	EDUCACIÓN PÚBLICA	B00	INSTITUTO POLITÉCNICO NACIONAL	131	ECCH04	CINTURÓN DE CUERO PORTA HERRAMIENTAS	PIEZA	NO APLICA	CUERO	NO	NO APLICA	900	900
QUERÉTARO	EL MARQUÉS	10	ECONOMÍA	K2H	CENTRO NACIONAL DE METROLOGÍA	131	ECCH04	CINTURÓN DE CUERO PORTA HERRAMIENTAS	PIEZA	NO APLICA	NEGRO	NO	NO APLICA	5	5
CIUDAD DE MÉXICO	ÁLVARO OBREGÓN	11	EDUCACIÓN PÚBLICA	MDE	INSTITUTO NACIONAL DE LA INFRAESTRUCTURA FÍSICA EDUCATIVA	131	ECCH04	CINTURÓN DE CUERO PORTA HERRAMIENTAS	PIEZA	NO APLICA	NATURAL	NO	NO APLICA	9	9
MORELOS	CUERNAVACA	18	ENERGÍA	T0K	INSTITUTO NACIONAL DE ELECTRICIDAD Y ENERGÍAS LIMPIAS	131	ECCH04	CINTURÓN DE CUERO PORTA HERRAMIENTAS	PIEZA	NO APLICA	CAFÉ	NO	NO APLICA	20	30
CHIAPAS	TAPACHULA	12	SALUD	NDY	INSTITUTO NACIONAL DE SALUD PÚBLICA	131	ECCH04	CINTURÓN DE CUERO PORTA HERRAMIENTAS	PIEZA	NO APLICA	CAFÉ	NO	NO APLICA	2	5
MORELOS	CUERNAVACA	12	SALUD	NDY	INSTITUTO NACIONAL DE SALUD PÚBLICA	131	ECCH04	CINTURÓN DE CUERO PORTA HERRAMIENTAS	PIEZA	NO APLICA	NEGRO	NO	NO APLICA	20	50
CIUDAD DE MÉXICO	BENITO JUÁREZ	12	SALUD	NHK	SISTEMA NACIONAL PARA EL DESARROLLO INTEGRAL DE LA FAMILIA	131	ECCH04	CINTURÓN DE CUERO PORTA HERRAMIENTAS	PIEZA	NO APLICA	NATURAL	NO	NO APLICA	4	10
YUCATÁN	MÉRIDA	8	AGRICULTURA Y DESARROLLO RURAL	JAG	INSTITUTO NACIONAL DE INVESTIGACIONES FORESTALES, AGRÍCOLAS Y PECUARIAS	131	ECCH04	CINTURÓN DE CUERO PORTA HERRAMIENTAS	PIEZA	NO APLICA	NATURAL	NO	NO APLICA	4	4
YUCATÁN	MÉRIDA	8	AGRICULTURA Y DESARROLLO RURAL	JAG	INSTITUTO NACIONAL DE INVESTIGACIONES FORESTALES, AGRÍCOLAS Y PECUARIAS	131	ECCH04	CINTURÓN DE CUERO PORTA HERRAMIENTAS	PIEZA	NO APLICA	NATURAL	NO	NO APLICA	2	2
CIUDAD DE MÉXICO	CUAUHTÉMOC	14	TRABAJO Y PREVISIÓN SOCIAL	A00	PROCURADURÍA FEDERAL DE LA DEFENSA DEL TRABAJO	131	ECCH04	CINTURÓN DE CUERO PORTA HERRAMIENTAS	PIEZA	NO APLICA	NEGRO	NO	NO APLICA	1	2
CIUDAD DE MÉXICO	CUAUHTÉMOC	14	TRABAJO Y PREVISIÓN SOCIAL	A00	PROCURADURÍA FEDERAL DE LA DEFENSA DEL TRABAJO	131	ECCH04	CINTURÓN DE CUERO PORTA HERRAMIENTAS	PIEZA	NO APLICA	NEGRO	NO	NO APLICA	1	1
CIUDAD DE MÉXICO	CUAUHTÉMOC	14	TRABAJO Y PREVISIÓN SOCIAL	A00	PROCURADURÍA FEDERAL DE LA DEFENSA DEL TRABAJO	131	ECCH04	CINTURÓN DE CUERO PORTA HERRAMIENTAS	PIEZA	NO APLICA	NEGRO	NO	NO APLICA	1	1
CIUDAD DE MÉXICO	ÁLVARO OBREGÓN	14	TRABAJO Y PREVISIÓN SOCIAL	100	SECRETARÍA DEL TRABAJO Y PREVISIÓN SOCIAL	131	ECCH04	CINTURÓN DE CUERO PORTA HERRAMIENTAS	PIEZA	NO APLICA	NEGRO	NO	NO APLICA	7	14
CIUDAD DE MÉXICO	TLALPAN	16	MEDIO AMBIENTE Y RECURSOS NATURALES	RJJ	INSTITUTO NACIONAL DE ECOLOGÍA Y CAMBIO CLIMÁTICO	131	ECCH04	CINTURÓN DE CUERO PORTA HERRAMIENTAS	PIEZA	NO APLICA	NEGRO	NO	NO APLICA	1	2
CHIHUAHUA	CHIHUAHUA	16	MEDIO AMBIENTE Y RECURSOS NATURALES	100	SECRETARÍA DEL MEDIO AMBIENTE Y RECURSOS NATURALES	131	ECCH04	CINTURÓN DE CUERO PORTA HERRAMIENTAS	PIEZA	NO APLICA	NEGRO	NO	NO APLICA	1	2
YUCATÁN	MÉRIDA	16	MEDIO AMBIENTE Y RECURSOS NATURALES	101	SECRETARÍA DEL MEDIO AMBIENTE Y RECURSOS NATURALES	131	ECCH04	CINTURÓN DE CUERO PORTA HERRAMIENTAS	PIEZA	NO APLICA	NEGRO	NO	NO APLICA	1	2
CIUDAD DE MÉXICO	TLALPAN	38	CONSEJO NACIONAL DE CIENCIA Y TECNOLOGÍA	91M	INFOTEC CENTRO DE INVESTIGACIÓN E INNOVACIÓN EN TECNOLOGÍAS DE LA INFORMACIÓN Y COMUNICACIÓN	131	ECCH04	CINTURÓN DE CUERO PORTA HERRAMIENTAS	PIEZA	NO APLICA	CAFÉ	NO	NO APLICA	12	24
CIUDAD DE MÉXICO	BENITO JUÁREZ	38	CONSEJO NACIONAL DE CIENCIA Y TECNOLOGÍA	91S	INSTITUTO DE INVESTIGACIONES "DR. JOSÉ MARÍA LUIS MORA"	131	ECCH04	CINTURÓN DE CUERO PORTA HERRAMIENTAS	PIEZA	NO APLICA	CUERO	NO	NO APLICA	25	30
PUEBLA	SAN ANDRÉS CHOLULA	38	CONSEJO NACIONAL DE CIENCIA Y TECNOLOGÍA	91U	INSTITUTO NACIONAL DE ASTROFÍSICA, ÓPTICA Y ELECTRÓNICA	131	ECCH04	CINTURÓN DE CUERO PORTA HERRAMIENTAS	PIEZA	NO APLICA	CAFÉ	NO	NO APLICA	3	6
PUEBLA	SAN ANDRÉS CHOLULA	38	CONSEJO NACIONAL DE CIENCIA Y TECNOLOGÍA	91U	INSTITUTO NACIONAL DE ASTROFÍSICA, ÓPTICA Y ELECTRÓNICA	131	ECCH04	CINTURÓN DE CUERO PORTA HERRAMIENTAS	PIEZA	NO APLICA	CAFÉ	NO	NO APLICA	5	6
PUEBLA	SAN ANDRÉS CHOLULA	38	CONSEJO NACIONAL DE CIENCIA Y TECNOLOGÍA	91U	INSTITUTO NACIONAL DE ASTROFÍSICA, ÓPTICA Y ELECTRÓNICA	131	ECCH04	CINTURÓN DE CUERO PORTA HERRAMIENTAS	PIEZA	NO APLICA	CAFÉ	NO	NO APLICA	5	6
CIUDAD DE MÉXICO	COYOACÁN	48	CULTURA	100	SECRETARÍA DE CULTURA	131	ECCH04	CINTURÓN DE CUERO PORTA HERRAMIENTAS	PIEZA	NO APLICA	CUERO	NO	NO APLICA	24	24
CIUDAD DE MÉXICO	IZTAPALAPA	48	CULTURA	100	SECRETARÍA DE CULTURA	131	ECCH04	CINTURÓN DE CUERO PORTA HERRAMIENTAS	PIEZA	NO APLICA	CUERO	NO	NO APLICA	6	6
CIUDAD DE MÉXICO	CUAUHTÉMOC	48	CULTURA	100	SECRETARÍA DE CULTURA	131	ECCH04	CINTURÓN DE CUERO PORTA HERRAMIENTAS	PIEZA	NO APLICA	CUERO	NO	NO APLICA	1	1
CIUDAD DE MÉXICO	MIGUEL HIDALGO	12	SALUD	100	SECRETARÍA DE SALUD	131	ECCH04	CINTURÓN DE CUERO PORTA HERRAMIENTAS	PIEZA	NO APLICA	CAFÉ	NO	NO APLICA	23	57
CIUDAD DE MÉXICO	CUAUHTÉMOC	12	SALUD	N00	SERVICIOS DE ATENCIÓN PSIQUIÁTRICA	131	ECCH04	CINTURÓN DE CUERO PORTA HERRAMIENTAS	PIEZA	NO APLICA	CAFÉ	NO	NO APLICA	2	5
CIUDAD DE MÉXICO	TLALPAN	12	SALUD	O00	CENTRO NACIONAL DE PROGRAMAS PREVENTIVOS Y CONTROL DE ENFERMEDADES	131	ECCH04	CINTURÓN DE CUERO PORTA HERRAMIENTAS	PIEZA	NO APLICA	NEGRO	NO	NO APLICA	4	10
CIUDAD DE MÉXICO	TLALPAN	12	SALUD	S00	COMISIÓN FEDERAL PARA LA PROTECCIÓN CONTRA RIESGOS SANITARIOS	131	ECCH04	CINTURÓN DE CUERO PORTA HERRAMIENTAS	PIEZA	NO APLICA	NEGRO	NO	NO APLICA	2	5
BAJA CALIFORNIA	MEXICALI	16	MEDIO AMBIENTE Y RECURSOS NATURALES	B00	COMISIÓN NACIONAL DEL AGUA	131	ECCH04	CINTURÓN DE CUERO PORTA HERRAMIENTAS	PIEZA	NO APLICA	NO APLICA	NO	NO APLICA	3	3
CAMPECHE	CAMPECHE	16	MEDIO AMBIENTE Y RECURSOS NATURALES	B00	COMISIÓN NACIONAL DEL AGUA	131	ECCH04	CINTURÓN DE CUERO PORTA HERRAMIENTAS	PIEZA	NO APLICA	NO APLICA	NO	NO APLICA	1	1
CIUDAD DE MÉXICO	GUSTAVO A. MADERO	16	MEDIO AMBIENTE Y RECURSOS NATURALES	B00	COMISIÓN NACIONAL DEL AGUA	131	ECCH04	CINTURÓN DE CUERO PORTA HERRAMIENTAS	PIEZA	NO APLICA	NO APLICA	NO	NO APLICA	139	139
NAYARIT	TEPIC	16	MEDIO AMBIENTE Y RECURSOS NATURALES	B00	COMISIÓN NACIONAL DEL AGUA	131	ECCH04	CINTURÓN DE CUERO PORTA HERRAMIENTAS	PIEZA	NO APLICA	NO APLICA	NO	NO APLICA	1	1
QUERÉTARO	QUERÉTARO	16	MEDIO AMBIENTE Y RECURSOS NATURALES	B00	COMISIÓN NACIONAL DEL AGUA	131	ECCH04	CINTURÓN DE CUERO PORTA HERRAMIENTAS	PIEZA	NO APLICA	NO APLICA	NO	NO APLICA	1	1
SAN LUIS POTOSÍ	SAN LUIS POTOSÍ	16	MEDIO AMBIENTE Y RECURSOS NATURALES	B00	COMISIÓN NACIONAL DEL AGUA	131	ECCH04	CINTURÓN DE CUERO PORTA HERRAMIENTAS	PIEZA	NO APLICA	NO APLICA	NO	NO APLICA	4	4
TAMAULIPAS	VICTORIA	16	MEDIO AMBIENTE Y RECURSOS NATURALES	B00	COMISIÓN NACIONAL DEL AGUA	131	ECCH04	CINTURÓN DE CUERO PORTA HERRAMIENTAS	PIEZA	NO APLICA	NO APLICA	NO	NO APLICA	1	1
VERACRUZ	XALAPA	16	MEDIO AMBIENTE Y RECURSOS NATURALES	B00	COMISIÓN NACIONAL DEL AGUA	131	ECCH04	CINTURÓN DE CUERO PORTA HERRAMIENTAS	PIEZA	NO APLICA	NO APLICA	NO	NO APLICA	2	2
YUCATÁN	MÉRIDA	16	MEDIO AMBIENTE Y RECURSOS NATURALES	B00	COMISIÓN NACIONAL DEL AGUA	131	ECCH04	CINTURÓN DE CUERO PORTA HERRAMIENTAS	PIEZA	NO APLICA	NO APLICA	NO	NO APLICA	2	2
CIUDAD DE MÉXICO	CUAUHTÉMOC	4	GOBERNACIÓN	100	SECRETARÍA DE GOBERNACIÓN	133	EFOL02	CINTURÓN FAJA LUMBAR SIN TIRANTES	PIEZA	M	NEGRO	NO	NO APLICA	2	4
CIUDAD DE MÉXICO	CUAUHTÉMOC	4	GOBERNACIÓN	E00	TRIBUNAL FEDERAL DE CONCILIACIÓN Y	133	EFOL02	CINTURÓN FAJA LUMBAR SIN TIRANTES	PIEZA	G	NEGRO	NO	NO APLICA	14	28
CIUDAD DE MÉXICO	CUAUHTÉMOC	4	GOBERNACIÓN	E00	TRIBUNAL FEDERAL DE CONCILIACIÓN Y	133	EFOL02	CINTURÓN FAJA LUMBAR SIN TIRANTES	PIEZA	EEG	NEGRO	NO	NO APLICA	1	2
CIUDAD DE MÉXICO	ÁLVARO OBREGÓN	6	HACIENDA Y CRÉDITO PÚBLICO	B00	COMISIÓN NACIONAL BANCARIA Y DE VALORES	133	EFOL02	CINTURÓN FAJA LUMBAR SIN TIRANTES	PIEZA	M	NEGRO	NO	NO APLICA	1	1
CIUDAD DE MÉXICO	ÁLVARO OBREGÓN	6	HACIENDA Y CRÉDITO PÚBLICO	B00	COMISIÓN NACIONAL BANCARIA Y DE VALORES	133	EFOL02	CINTURÓN FAJA LUMBAR SIN TIRANTES	PIEZA	G	NEGRO	NO	NO APLICA	7	7
CIUDAD DE MÉXICO	ÁLVARO OBREGÓN	6	HACIENDA Y CRÉDITO PÚBLICO	B00	COMISIÓN NACIONAL BANCARIA Y DE VALORES	133	EFOL02	CINTURÓN FAJA LUMBAR SIN TIRANTES	PIEZA	EEG	NEGRO	NO	NO APLICA	1	1
CIUDAD DE MÉXICO	ÁLVARO OBREGÓN	6	HACIENDA Y CRÉDITO PÚBLICO	B00	COMISIÓN NACIONAL BANCARIA Y DE VALORES	133	EFOL02	CINTURÓN FAJA LUMBAR SIN TIRANTES	PIEZA	M	negro	NO	NO APLICA	7	8
CIUDAD DE MÉXICO	ÁLVARO OBREGÓN	6	HACIENDA Y CRÉDITO PÚBLICO	B00	COMISIÓN NACIONAL BANCARIA Y DE VALORES	133	EFOL02	CINTURÓN FAJA LUMBAR SIN TIRANTES	PIEZA	G	negro	NO	NO APLICA	2	3
CIUDAD DE MÉXICO	GUSTAVO A. MADERO	11	EDUCACIÓN PÚBLICA	L6W	CONSEJO NACIONAL DE FOMENTO EDUCATIVO	133	EFOL02	CINTURÓN FAJA LUMBAR SIN TIRANTES	PIEZA	CH	NEGRO	NO	NO APLICA	1	2
CIUDAD DE MÉXICO	GUSTAVO A. MADERO	11	EDUCACIÓN PÚBLICA	L6W	CONSEJO NACIONAL DE FOMENTO EDUCATIVO	133	EFOL02	CINTURÓN FAJA LUMBAR SIN TIRANTES	PIEZA	G	NEGRO	NO	NO APLICA	6	8
CIUDAD DE MÉXICO	GUSTAVO A. MADERO	11	EDUCACIÓN PÚBLICA	L6W	CONSEJO NACIONAL DE FOMENTO EDUCATIVO	133	EFOL02	CINTURÓN FAJA LUMBAR SIN TIRANTES	PIEZA	M	NEGRO	NO	NO APLICA	3	3
CIUDAD DE MÉXICO	VENUSTIANO CARRANZA	11	EDUCACIÓN PÚBLICA	100	SECRETARÍA DE EDUCACIÓN PÚBLICA	133	EFOL02	CINTURÓN FAJA LUMBAR SIN TIRANTES	PIEZA	M	NEGRO	NO	NO APLICA	5	6
CIUDAD DE MÉXICO	VENUSTIANO CARRANZA	11	EDUCACIÓN PÚBLICA	100	SECRETARÍA DE EDUCACIÓN PÚBLICA	133	EFOL02	CINTURÓN FAJA LUMBAR SIN TIRANTES	PIEZA	G	NEGRO	NO	NO APLICA	5	6
CIUDAD DE MÉXICO	VENUSTIANO CARRANZA	11	EDUCACIÓN PÚBLICA	100	SECRETARÍA DE EDUCACIÓN PÚBLICA	133	EFOL02	CINTURÓN FAJA LUMBAR SIN TIRANTES	PIEZA	EG	NEGRO	NO	NO APLICA	5	6
CIUDAD DE MÉXICO	BENITO JUÁREZ	11	EDUCACIÓN PÚBLICA	100	SECRETARÍA DE EDUCACIÓN PÚBLICA	133	EFOL02	CINTURÓN FAJA LUMBAR SIN TIRANTES	PIEZA	EG	NEGRO	NO	NO APLICA	6	12
MORELOS	CUERNAVACA	18	ENERGÍA	T0K	INSTITUTO NACIONAL DE ELECTRICIDAD Y ENERGÍAS LIMPIAS	133	EFOL02	CINTURÓN FAJA LUMBAR SIN TIRANTES	PIEZA	G	NEGRO	NO	NO APLICA	4	8
CIUDAD DE MÉXICO	TLALPAN	12	SALUD	NBB	HOSPITAL GENERAL "DR. MANUEL GEA	133	EFOL02	CINTURÓN FAJA LUMBAR SIN TIRANTES	PIEZA	CH	NEGRO	NO	NO APLICA	12	27
CIUDAD DE MÉXICO	TLALPAN	12	SALUD	NBB	HOSPITAL GENERAL "DR. MANUEL GEA	133	EFOL02	CINTURÓN FAJA LUMBAR SIN TIRANTES	PIEZA	EG	NEGRO	NO	NO APLICA	5	9
CIUDAD DE MÉXICO	TLALPAN	12	SALUD	NBB	HOSPITAL GENERAL "DR. MANUEL GEA	133	EFOL02	CINTURÓN FAJA LUMBAR SIN TIRANTES	PIEZA	G	NEGRO	NO	NO APLICA	22	51
CIUDAD DE MÉXICO	TLALPAN	12	SALUD	NBB	HOSPITAL GENERAL "DR. MANUEL GEA	133	EFOL02	CINTURÓN FAJA LUMBAR SIN TIRANTES	PIEZA	M	NEGRO	NO	NO APLICA	54	129
DURANGO	GUADALUPE VICTORIA	36	SEGURIDAD Y PROTECCIÓN	D00	PREVENCIÓN Y READAPTACIÓN SOCIAL	133	EFOL02	CINTURÓN FAJA LUMBAR SIN TIRANTES	PIEZA	G	NEGRO	NO	NO APLICA	5	10
DURANGO	GUADALUPE VICTORIA	36	SEGURIDAD Y PROTECCIÓN	D00	PREVENCIÓN Y READAPTACIÓN SOCIAL	133	EFOL02	CINTURÓN FAJA LUMBAR SIN TIRANTES	PIEZA	EG	NEGRO	NO	NO APLICA	5	10
DURANGO	GUADALUPE VICTORIA	36	SEGURIDAD Y PROTECCIÓN	D00	PREVENCIÓN Y READAPTACIÓN SOCIAL	133	EFOL02	CINTURÓN FAJA LUMBAR SIN TIRANTES	PIEZA	EEG	NEGRO	NO	NO APLICA	5	10
ESTADO DE MÉXICO	ALMOLOYA DE JUÁREZ	36	SEGURIDAD Y PROTECCIÓN	D00	PREVENCIÓN Y READAPTACIÓN SOCIAL	133	EFOL02	CINTURÓN FAJA LUMBAR SIN TIRANTES	PIEZA	CH	NEGRO	NO	NO APLICA	100	100
ESTADO DE MÉXICO	ALMOLOYA DE JUÁREZ	36	SEGURIDAD Y PROTECCIÓN	D00	PREVENCIÓN Y READAPTACIÓN SOCIAL	133	EFOL02	CINTURÓN FAJA LUMBAR SIN TIRANTES	PIEZA	M	NEGRO	NO	NO APLICA	100	100
ESTADO DE MÉXICO	ALMOLOYA DE JUÁREZ	36	SEGURIDAD Y PROTECCIÓN	D00	PREVENCIÓN Y READAPTACIÓN SOCIAL	133	EFOL02	CINTURÓN FAJA LUMBAR SIN TIRANTES	PIEZA	G	NEGRO	NO	NO APLICA	100	100
ESTADO DE MÉXICO	ALMOLOYA DE JUÁREZ	36	SEGURIDAD Y PROTECCIÓN	D00	PREVENCIÓN Y READAPTACIÓN SOCIAL	133	EFOL02	CINTURÓN FAJA LUMBAR SIN TIRANTES	PIEZA	EG	NEGRO	NO	NO APLICA	100	100
MORELOS	AYALA	36	SEGURIDAD Y PROTECCIÓN	D00	PREVENCIÓN Y READAPTACIÓN SOCIAL	133	EFOL02	CINTURÓN FAJA LUMBAR SIN TIRANTES	PIEZA	CH	NEGRO	NO	NO APLICA	5	10
MORELOS	AYALA	36	SEGURIDAD Y PROTECCIÓN	D00	PREVENCIÓN Y READAPTACIÓN SOCIAL	133	EFOL02	CINTURÓN FAJA LUMBAR SIN TIRANTES	PIEZA	M	NEGRO	NO	NO APLICA	10	15
MORELOS	AYALA	36	SEGURIDAD Y PROTECCIÓN	D00	PREVENCIÓN Y READAPTACIÓN SOCIAL	133	EFOL02	CINTURÓN FAJA LUMBAR SIN TIRANTES	PIEZA	G	NEGRO	NO	NO APLICA	20	30
MORELOS	AYALA	36	SEGURIDAD Y PROTECCIÓN	D00	PREVENCIÓN Y READAPTACIÓN SOCIAL	133	EFOL02	CINTURÓN FAJA LUMBAR SIN TIRANTES	PIEZA	EG	NEGRO	NO	NO APLICA	10	15
MORELOS	AYALA	36	SEGURIDAD Y PROTECCIÓN	D00	PREVENCIÓN Y READAPTACIÓN SOCIAL	133	EFOL02	CINTURÓN FAJA LUMBAR SIN TIRANTES	PIEZA	EEG	NEGRO	NO	NO APLICA	5	15
VERACRUZ	VILLA ALDAMA	36	SEGURIDAD Y PROTECCIÓN	D00	PREVENCIÓN Y READAPTACIÓN SOCIAL	133	EFOL02	CINTURÓN FAJA LUMBAR SIN TIRANTES	PIEZA	CH	NEGRO	NO	NO APLICA	100	150
VERACRUZ	VILLA ALDAMA	36	SEGURIDAD Y PROTECCIÓN	D00	PREVENCIÓN Y READAPTACIÓN SOCIAL	133	EFOL02	CINTURÓN FAJA LUMBAR SIN TIRANTES	PIEZA	M	NEGRO	NO	NO APLICA	200	250
VERACRUZ	VILLA ALDAMA	36	SEGURIDAD Y PROTECCIÓN	D00	PREVENCIÓN Y READAPTACIÓN SOCIAL	133	EFOL02	CINTURÓN FAJA LUMBAR SIN TIRANTES	PIEZA	G	NEGRO	NO	NO APLICA	150	200
CIUDAD DE MÉXICO	COYOACÁN	8	AGRICULTURA Y DESARROLLO RURAL	JAG	INSTITUTO NACIONAL DE INVESTIGACIONES FORESTALES, AGRÍCOLAS Y PECUARIAS	133	EFOL02	CINTURÓN FAJA LUMBAR SIN TIRANTES	PIEZA	CH	NEGRO	NO	NO APLICA	2	2
CIUDAD DE MÉXICO	COYOACÁN	8	AGRICULTURA Y DESARROLLO RURAL	JAG	INSTITUTO NACIONAL DE INVESTIGACIONES FORESTALES, AGRÍCOLAS Y PECUARIAS	133	EFOL02	CINTURÓN FAJA LUMBAR SIN TIRANTES	PIEZA	M	NEGRO	NO	NO APLICA	2	2
YUCATÁN	MÉRIDA	8	AGRICULTURA Y DESARROLLO RURAL	JAG	INSTITUTO NACIONAL DE INVESTIGACIONES FORESTALES, AGRÍCOLAS Y PECUARIAS	133	EFOL02	CINTURÓN FAJA LUMBAR SIN TIRANTES	PIEZA	CH	NEGRO	NO	NO APLICA	2	2
JALISCO	SAN PEDRO TLAQUEPAQUE	8	AGRICULTURA Y DESARROLLO RURAL	100	SECRETARÍA DE AGRICULTURA Y DESARROLLO RURAL	133	EFOL02	CINTURÓN FAJA LUMBAR SIN TIRANTES	PIEZA	CH	CAFÉ	NO	NO APLICA	2	2
JALISCO	SAN PEDRO TLAQUEPAQUE	8	AGRICULTURA Y DESARROLLO RURAL	100	SECRETARÍA DE AGRICULTURA Y DESARROLLO RURAL	133	EFOL02	CINTURÓN FAJA LUMBAR SIN TIRANTES	PIEZA	M	CAFÉ	NO	NO APLICA	2	2
JALISCO	SAN PEDRO TLAQUEPAQUE	8	AGRICULTURA Y DESARROLLO RURAL	100	SECRETARÍA DE AGRICULTURA Y DESARROLLO RURAL	133	EFOL02	CINTURÓN FAJA LUMBAR SIN TIRANTES	PIEZA	G	CAFÉ	NO	NO APLICA	12	12
JALISCO	SAN PEDRO TLAQUEPAQUE	8	AGRICULTURA Y DESARROLLO RURAL	100	SECRETARÍA DE AGRICULTURA Y DESARROLLO RURAL	133	EFOL02	CINTURÓN FAJA LUMBAR SIN TIRANTES	PIEZA	EG	CAFÉ	NO	NO APLICA	10	10
NUEVO LEÓN	MONTERREY	8	AGRICULTURA Y DESARROLLO RURAL	100	SECRETARÍA DE AGRICULTURA Y DESARROLLO RURAL	133	EFOL02	CINTURÓN FAJA LUMBAR SIN TIRANTES	PIEZA	M	NEGRO	NO	NO APLICA	1	1
NUEVO LEÓN	MONTERREY	8	AGRICULTURA Y DESARROLLO RURAL	100	SECRETARÍA DE AGRICULTURA Y DESARROLLO RURAL	133	EFOL02	CINTURÓN FAJA LUMBAR SIN TIRANTES	PIEZA	G	NEGRO	NO	NO APLICA	1	1
OAXACA	OAXACA DE JUÁREZ	8	AGRICULTURA Y DESARROLLO RURAL	100	SECRETARÍA DE AGRICULTURA Y DESARROLLO RURAL	133	EFOL02	CINTURÓN FAJA LUMBAR SIN TIRANTES	PIEZA	CH	NEGRO	NO	NO APLICA	4	4
OAXACA	OAXACA DE JUÁREZ	8	AGRICULTURA Y DESARROLLO RURAL	100	SECRETARÍA DE AGRICULTURA Y DESARROLLO RURAL	133	EFOL02	CINTURÓN FAJA LUMBAR SIN TIRANTES	PIEZA	M	NEGRO	NO	NO APLICA	2	2
OAXACA	OAXACA DE JUÁREZ	8	AGRICULTURA Y DESARROLLO RURAL	100	SECRETARÍA DE AGRICULTURA Y DESARROLLO RURAL	133	EFOL02	CINTURÓN FAJA LUMBAR SIN TIRANTES	PIEZA	EG	NEGRO	NO	NO APLICA	4	4
TLAXCALA	TLAXCALA	8	AGRICULTURA Y DESARROLLO RURAL	100	SECRETARÍA DE AGRICULTURA Y DESARROLLO RURAL	133	EFOL02	CINTURÓN FAJA LUMBAR SIN TIRANTES	PIEZA	G	NEGRO	NO	NO APLICA	6	6
CIUDAD DE MÉXICO	COYOACÁN	8	AGRICULTURA Y DESARROLLO RURAL	C00	SERVICIO NACIONAL DE INSPECCIÓN Y CERTIFICACIÓN DE SEMILLAS	133	EFOL02	CINTURÓN FAJA LUMBAR SIN TIRANTES	PIEZA	M	NEGRO	NO	NO APLICA	3	6
CIUDAD DE MÉXICO	COYOACÁN	8	AGRICULTURA Y DESARROLLO RURAL	C00	SERVICIO NACIONAL DE INSPECCIÓN Y CERTIFICACIÓN DE SEMILLAS	133	EFOL02	CINTURÓN FAJA LUMBAR SIN TIRANTES	PIEZA	G	NEGRO	NO	NO APLICA	6	12
CHIHUAHUA	CHIHUAHUA	9	INFRAESTRUCTURA, COMUNICACIONES Y TRANSPORTES	100	SECRETARÍA DE INFRAESTRUCTURA, COMUNICACIONES Y TRANSPORTES	133	EFOL02	CINTURÓN FAJA LUMBAR SIN TIRANTES	PIEZA	M	NEGRO	NO	NO APLICA	5	5
CIUDAD DE MÉXICO	COYOACÁN	9	INFRAESTRUCTURA, COMUNICACIONES Y TRANSPORTES	100	SECRETARÍA DE INFRAESTRUCTURA, COMUNICACIONES Y TRANSPORTES	133	EFOL02	CINTURÓN FAJA LUMBAR SIN TIRANTES	PIEZA	M	NEGRO	NO	NO APLICA	14	14
CIUDAD DE MÉXICO	COYOACÁN	9	INFRAESTRUCTURA, COMUNICACIONES Y TRANSPORTES	100	SECRETARÍA DE INFRAESTRUCTURA, COMUNICACIONES Y TRANSPORTES	133	EFOL02	CINTURÓN FAJA LUMBAR SIN TIRANTES	PIEZA	G	NEGRO	NO	NO APLICA	15	15
CIUDAD DE MÉXICO	COYOACÁN	9	INFRAESTRUCTURA, COMUNICACIONES Y TRANSPORTES	100	SECRETARÍA DE INFRAESTRUCTURA, COMUNICACIONES Y TRANSPORTES	133	EFOL02	CINTURÓN FAJA LUMBAR SIN TIRANTES	PIEZA	EG	NEGRO	NO	NO APLICA	12	12
CIUDAD DE MÉXICO	TLALPAN	14	TRABAJO Y PREVISIÓN SOCIAL	PBE	CENTRO FEDERAL DE CONCILIACIÓN Y REGISTRO LABORAL	133	EFOL02	CINTURÓN FAJA LUMBAR SIN TIRANTES	PIEZA	CH	NEGRO	NO	NO APLICA	20	32
CIUDAD DE MÉXICO	TLALPAN	14	TRABAJO Y PREVISIÓN SOCIAL	PBE	CENTRO FEDERAL DE CONCILIACIÓN Y REGISTRO LABORAL	133	EFOL02	CINTURÓN FAJA LUMBAR SIN TIRANTES	PIEZA	M	NEGRO	NO	NO APLICA	40	53
CIUDAD DE MÉXICO	TLALPAN	14	TRABAJO Y PREVISIÓN SOCIAL	PBE	CENTRO FEDERAL DE CONCILIACIÓN Y REGISTRO LABORAL	133	EFOL02	CINTURÓN FAJA LUMBAR SIN TIRANTES	PIEZA	G	NEGRO	NO	NO APLICA	25	38
CIUDAD DE MÉXICO	TLALPAN	14	TRABAJO Y PREVISIÓN SOCIAL	PBE	CENTRO FEDERAL DE CONCILIACIÓN Y REGISTRO LABORAL	133	EFOL02	CINTURÓN FAJA LUMBAR SIN TIRANTES	PIEZA	EG	NEGRO	NO	NO APLICA	15	27
AGUASCALIENTES	AGUASCALIENTES	16	MEDIO AMBIENTE Y RECURSOS NATURALES	100	SECRETARÍA DEL MEDIO AMBIENTE Y RECURSOS NATURALES	133	EFOL02	CINTURÓN FAJA LUMBAR SIN TIRANTES	PIEZA	G	NEGRO	NO	NO APLICA	2	3
BAJA CALIFORNIA	MEXICALI	16	MEDIO AMBIENTE Y RECURSOS NATURALES	100	SECRETARÍA DEL MEDIO AMBIENTE Y RECURSOS NATURALES	133	EFOL02	CINTURÓN FAJA LUMBAR SIN TIRANTES	PIEZA	G	NEGRO	NO	NO APLICA	8	11
BAJA CALIFORNIA SUR	LA PAZ	16	MEDIO AMBIENTE Y RECURSOS NATURALES	100	SECRETARÍA DEL MEDIO AMBIENTE Y RECURSOS NATURALES	133	EFOL02	CINTURÓN FAJA LUMBAR SIN TIRANTES	PIEZA	G	NEGRO	NO	NO APLICA	2	3
CAMPECHE	CIUDAD DE SAN FRANCISCO CAMPECHE	16	MEDIO AMBIENTE Y RECURSOS NATURALES	100	SECRETARÍA DEL MEDIO AMBIENTE Y RECURSOS NATURALES	133	EFOL02	CINTURÓN FAJA LUMBAR SIN TIRANTES	PIEZA	G	NEGRO	NO	NO APLICA	1	2
CHIHUAHUA	CHIHUAHUA	16	MEDIO AMBIENTE Y RECURSOS NATURALES	100	SECRETARÍA DEL MEDIO AMBIENTE Y RECURSOS NATURALES	133	EFOL02	CINTURÓN FAJA LUMBAR SIN TIRANTES	PIEZA	G	NEGRO	NO	NO APLICA	2	3
CIUDAD DE MÉXICO	MIGUEL HIDALGO	16	MEDIO AMBIENTE Y RECURSOS NATURALES	100	SECRETARÍA DEL MEDIO AMBIENTE Y RECURSOS NATURALES	133	EFOL02	CINTURÓN FAJA LUMBAR SIN TIRANTES	PIEZA	G	NEGRO	NO	NO APLICA	160	201
COAHUILA	SALTILLO	16	MEDIO AMBIENTE Y RECURSOS NATURALES	100	SECRETARÍA DEL MEDIO AMBIENTE Y RECURSOS NATURALES	133	EFOL02	CINTURÓN FAJA LUMBAR SIN TIRANTES	PIEZA	G	NEGRO	NO	NO APLICA	2	3
COLIMA	COLIMA	16	MEDIO AMBIENTE Y RECURSOS NATURALES	100	SECRETARÍA DEL MEDIO AMBIENTE Y RECURSOS NATURALES	133	EFOL02	CINTURÓN FAJA LUMBAR SIN TIRANTES	PIEZA	G	NEGRO	NO	NO APLICA	2	3
DURANGO	VICTORIA DE DURANGO	16	MEDIO AMBIENTE Y RECURSOS NATURALES	100	SECRETARÍA DEL MEDIO AMBIENTE Y RECURSOS NATURALES	133	EFOL02	CINTURÓN FAJA LUMBAR SIN TIRANTES	PIEZA	G	NEGRO	NO	NO APLICA	3	4
ESTADO DE MÉXICO	TOLUCA	16	MEDIO AMBIENTE Y RECURSOS NATURALES	100	SECRETARÍA DEL MEDIO AMBIENTE Y RECURSOS NATURALES	133	EFOL02	CINTURÓN FAJA LUMBAR SIN TIRANTES	PIEZA	G	NEGRO	NO	NO APLICA	20	25
GUERRERO	ACAPULCO DE JUÁREZ	16	MEDIO AMBIENTE Y RECURSOS NATURALES	100	SECRETARÍA DEL MEDIO AMBIENTE Y RECURSOS NATURALES	133	EFOL02	CINTURÓN FAJA LUMBAR SIN TIRANTES	PIEZA	G	NEGRO	NO	NO APLICA	4	6
HIDALGO	PACHUCA DE SOTO	16	MEDIO AMBIENTE Y RECURSOS NATURALES	100	SECRETARÍA DEL MEDIO AMBIENTE Y RECURSOS NATURALES	133	EFOL02	CINTURÓN FAJA LUMBAR SIN TIRANTES	PIEZA	G	NEGRO	NO	NO APLICA	1	2
JALISCO	GUADALAJARA	16	MEDIO AMBIENTE Y RECURSOS NATURALES	100	SECRETARÍA DEL MEDIO AMBIENTE Y RECURSOS NATURALES	133	EFOL02	CINTURÓN FAJA LUMBAR SIN TIRANTES	PIEZA	G	NEGRO	NO	NO APLICA	2	3
MICHOACÁN	MORELIA	16	MEDIO AMBIENTE Y RECURSOS NATURALES	100	SECRETARÍA DEL MEDIO AMBIENTE Y RECURSOS NATURALES	133	EFOL02	CINTURÓN FAJA LUMBAR SIN TIRANTES	PIEZA	G	NEGRO	NO	NO APLICA	28	36
MORELOS	CUERNAVACA	16	MEDIO AMBIENTE Y RECURSOS NATURALES	100	SECRETARÍA DEL MEDIO AMBIENTE Y RECURSOS NATURALES	133	EFOL02	CINTURÓN FAJA LUMBAR SIN TIRANTES	PIEZA	G	NEGRO	NO	NO APLICA	4	5
NAYARIT	TEPIC	16	MEDIO AMBIENTE Y RECURSOS NATURALES	100	SECRETARÍA DEL MEDIO AMBIENTE Y RECURSOS NATURALES	133	EFOL02	CINTURÓN FAJA LUMBAR SIN TIRANTES	PIEZA	G	NEGRO	NO	NO APLICA	1	2
NUEVO LEÓN	GUADALUPE	16	MEDIO AMBIENTE Y RECURSOS NATURALES	100	SECRETARÍA DEL MEDIO AMBIENTE Y RECURSOS NATURALES	133	EFOL02	CINTURÓN FAJA LUMBAR SIN TIRANTES	PIEZA	G	NEGRO	NO	NO APLICA	1	2
OAXACA	OAXACA DE JUÁREZ	16	MEDIO AMBIENTE Y RECURSOS NATURALES	100	SECRETARÍA DEL MEDIO AMBIENTE Y RECURSOS NATURALES	133	EFOL02	CINTURÓN FAJA LUMBAR SIN TIRANTES	PIEZA	G	NEGRO	NO	NO APLICA	6	8
PUEBLA	PUEBLA	16	MEDIO AMBIENTE Y RECURSOS NATURALES	100	SECRETARÍA DEL MEDIO AMBIENTE Y RECURSOS NATURALES	133	EFOL02	CINTURÓN FAJA LUMBAR SIN TIRANTES	PIEZA	G	NEGRO	NO	NO APLICA	10	13
QUERÉTARO	QUERÉTARO	16	MEDIO AMBIENTE Y RECURSOS NATURALES	100	SECRETARÍA DEL MEDIO AMBIENTE Y RECURSOS NATURALES	133	EFOL02	CINTURÓN FAJA LUMBAR SIN TIRANTES	PIEZA	G	NEGRO	NO	NO APLICA	3	4
QUINTANA ROO	CHETUMAL	16	MEDIO AMBIENTE Y RECURSOS NATURALES	100	SECRETARÍA DEL MEDIO AMBIENTE Y RECURSOS NATURALES	133	EFOL02	CINTURÓN FAJA LUMBAR SIN TIRANTES	PIEZA	G	NEGRO	NO	NO APLICA	8	10
SAN LUIS POTOSÍ	SAN LUIS POTOSÍ	16	MEDIO AMBIENTE Y RECURSOS NATURALES	100	SECRETARÍA DEL MEDIO AMBIENTE Y RECURSOS NATURALES	133	EFOL02	CINTURÓN FAJA LUMBAR SIN TIRANTES	PIEZA	G	NEGRO	NO	NO APLICA	2	3
TAMAULIPAS	CIUDAD VICTORIA	16	MEDIO AMBIENTE Y RECURSOS NATURALES	100	SECRETARÍA DEL MEDIO AMBIENTE Y RECURSOS NATURALES	133	EFOL02	CINTURÓN FAJA LUMBAR SIN TIRANTES	PIEZA	G	NEGRO	NO	NO APLICA	2	3
TLAXCALA	TLAXCALA TLAXCALA DE XICOHTÉNCATL	16	MEDIO AMBIENTE Y RECURSOS NATURALES	100	SECRETARÍA DEL MEDIO AMBIENTE Y RECURSOS NATURALES	133	EFOL02	CINTURÓN FAJA LUMBAR SIN TIRANTES	PIEZA	G	NEGRO	NO	NO APLICA	3	4
VERACRUZ	VERACRUZ	16	MEDIO AMBIENTE Y RECURSOS NATURALES	100	SECRETARÍA DEL MEDIO AMBIENTE Y RECURSOS NATURALES	133	EFOL02	CINTURÓN FAJA LUMBAR SIN TIRANTES	PIEZA	G	NEGRO	NO	NO APLICA	15	19
YUCATÁN	MÉRIDA	16	MEDIO AMBIENTE Y RECURSOS NATURALES	100	SECRETARÍA DEL MEDIO AMBIENTE Y RECURSOS NATURALES	133	EFOL02	CINTURÓN FAJA LUMBAR SIN TIRANTES	PIEZA	G	NEGRO	NO	NO APLICA	3	4
ZACATECAS	GUADALUPE	16	MEDIO AMBIENTE Y RECURSOS NATURALES	100	SECRETARÍA DEL MEDIO AMBIENTE Y RECURSOS NATURALES	133	EFOL02	CINTURÓN FAJA LUMBAR SIN TIRANTES	PIEZA	G	NEGRO	NO	NO APLICA	3	4
CIUDAD DE MÉXICO	CUAUHTÉMOC	48	CULTURA	100	SECRETARÍA DE CULTURA	133	EFOL02	CINTURÓN FAJA LUMBAR SIN TIRANTES	PIEZA	M	NEGRO	NO	NO APLICA	7	7
CIUDAD DE MÉXICO	CUAUHTÉMOC	48	CULTURA	100	SECRETARÍA DE CULTURA	133	EFOL02	CINTURÓN FAJA LUMBAR SIN TIRANTES	PIEZA	M	negro	NO	NO APLICA	1	1
CIUDAD DE MÉXICO	ÁLVARO OBREGÓN	12	SALUD	100	SECRETARÍA DE SALUD	133	EFOL02	CINTURÓN FAJA LUMBAR SIN TIRANTES	PIEZA	G	NEGRO	NO	NO APLICA	8	25
CIUDAD DE MÉXICO	ÁLVARO OBREGÓN	12	SALUD	100	SECRETARÍA DE SALUD	133	EFOL02	CINTURÓN FAJA LUMBAR SIN TIRANTES	PIEZA	G	NEGRO	NO	NO APLICA	8	25
CIUDAD DE MÉXICO	ÁLVARO OBREGÓN	12	SALUD	100	SECRETARÍA DE SALUD	133	EFOL02	CINTURÓN FAJA LUMBAR SIN TIRANTES	PIEZA	M	NEGRO	NO	NO APLICA	2	2
CIUDAD DE MÉXICO	ÁLVARO OBREGÓN	12	SALUD	100	SECRETARÍA DE SALUD	133	EFOL02	CINTURÓN FAJA LUMBAR SIN TIRANTES	PIEZA	M	NEGRO	NO	NO APLICA	2	2
CIUDAD DE MÉXICO	ÁLVARO OBREGÓN	12	SALUD	100	SECRETARÍA DE SALUD	133	EFOL02	CINTURÓN FAJA LUMBAR SIN TIRANTES	PIEZA	EG	NEGRO	NO	NO APLICA	2	2
CIUDAD DE MÉXICO	ÁLVARO OBREGÓN	12	SALUD	100	SECRETARÍA DE SALUD	133	EFOL02	CINTURÓN FAJA LUMBAR SIN TIRANTES	PIEZA	EG	NEGRO	NO	NO APLICA	1	1
CIUDAD DE MÉXICO	TLALPAN	12	SALUD	N00	SERVICIOS DE ATENCIÓN PSIQUIÁTRICA	133	EFOL02	CINTURÓN FAJA LUMBAR SIN TIRANTES	PIEZA	G	NEGRO	NO	NO APLICA	22	55
CIUDAD DE MÉXICO	CUAUHTÉMOC	4	GOBERNACIÓN	810	SECRETARÍA DE GOBERNACIÓN	136	EGCL02	GUANTES CARNAZA LARGOS	PAR	10	AMARILLO	NO	NO APLICA	4	8
JALISCO	GUADALAJARA	11	EDUCACIÓN PÚBLICA	L3P	CENTRO DE ENSEÑANZA TÉCNICA INDUSTRIAL	136	EGCL02	GUANTES CARNAZA LARGOS	PAR	8	NATURAL	NO	NO APLICA	1	2
CIUDAD DE MÉXICO	GUSTAVO A. MADERO	11	EDUCACIÓN PÚBLICA	L6W	CONSEJO NACIONAL DE FOMENTO EDUCATIVO	136	EGCL02	GUANTES CARNAZA LARGOS	PAR	7	CAFÉ	NO	NO APLICA	4	4
CIUDAD DE MÉXICO	GUSTAVO A. MADERO	11	EDUCACIÓN PÚBLICA	L6W	CONSEJO NACIONAL DE FOMENTO EDUCATIVO	136	EGCL02	GUANTES CARNAZA LARGOS	PAR	8	CAFÉ	NO	NO APLICA	2	2
CIUDAD DE MÉXICO	GUSTAVO A. MADERO	11	EDUCACIÓN PÚBLICA	L6W	CONSEJO NACIONAL DE FOMENTO EDUCATIVO	136	EGCL02	GUANTES CARNAZA LARGOS	PAR	9	CAFÉ	NO	NO APLICA	22	22
CIUDAD DE MÉXICO	GUSTAVO A. MADERO	11	EDUCACIÓN PÚBLICA	L6W	CONSEJO NACIONAL DE FOMENTO EDUCATIVO	136	EGCL02	GUANTES CARNAZA LARGOS	PAR	12	CAFÉ	NO	NO APLICA	48	50
CIUDAD DE MÉXICO	VENUSTIANO CARRANZA	47	ENTIDADES NO SECTORIZADAS	E7N	ARCHIVO GENERAL DE LA NACIÓN	136	EGCL02	GUANTES CARNAZA LARGOS	PAR	8	NATURAL	NO	NO APLICA	4	6
ESTADO DE MÉXICO	TOLUCA	11	EDUCACIÓN PÚBLICA	L5X	COLEGIO NACIONAL DE EDUCACIÓN PROFESIONAL TÉCNICA	136	EGCL02	GUANTES CARNAZA LARGOS	PAR	7	CAQUI	NO	NO APLICA	2	3
ESTADO DE MÉXICO	TOLUCA	11	EDUCACIÓN PÚBLICA	L5X	COLEGIO NACIONAL DE EDUCACIÓN PROFESIONAL TÉCNICA	136	EGCL02	GUANTES CARNAZA LARGOS	PAR	12	CAQUI	NO	NO APLICA	2	3
ESTADO DE MÉXICO	TOLUCA	11	EDUCACIÓN PÚBLICA	L5X	COLEGIO NACIONAL DE EDUCACIÓN PROFESIONAL TÉCNICA	136	EGCL02	GUANTES CARNAZA LARGOS	PAR	12	CAQUI	NO	NO APLICA	2	3
ESTADO DE MÉXICO	TOLUCA	11	EDUCACIÓN PÚBLICA	L5X	COLEGIO NACIONAL DE EDUCACIÓN PROFESIONAL TÉCNICA	136	EGCL02	GUANTES CARNAZA LARGOS	PAR	9	CAQUI	NO	NO APLICA	3	5
ESTADO DE MÉXICO	TOLUCA	11	EDUCACIÓN PÚBLICA	L5X	COLEGIO NACIONAL DE EDUCACIÓN PROFESIONAL TÉCNICA	136	EGCL02	GUANTES CARNAZA LARGOS	PAR	7	CAQUI	NO	NO APLICA	4	6
ESTADO DE MÉXICO	TOLUCA	11	EDUCACIÓN PÚBLICA	L5X	COLEGIO NACIONAL DE EDUCACIÓN PROFESIONAL TÉCNICA	136	EGCL02	GUANTES CARNAZA LARGOS	PAR	11	CAQUI	NO	NO APLICA	4	6

ESTADO DE MÉXICO	TOLUCA	11	EDUCACIÓN PÚBLICA	L5X	COLEGIO NACIONAL DE EDUCACIÓN PROFESIONAL TÉCNICA	136	EGCL02	GUANTES CARNAZA LARGOS	PAR	12	CAQUI	NO	NO APLICA	4	6
ESTADO DE MÉXICO	TOLUCA	11	EDUCACIÓN PÚBLICA	L5X	COLEGIO NACIONAL DE EDUCACIÓN PROFESIONAL TÉCNICA	136	EGCL02	GUANTES CARNAZA LARGOS	PAR	9	CAQUI	NO	NO APLICA	5	7
ESTADO DE MÉXICO	TOLUCA	11	EDUCACIÓN PÚBLICA	L5X	COLEGIO NACIONAL DE EDUCACIÓN PROFESIONAL TÉCNICA	136	EGCL02	GUANTES CARNAZA LARGOS	PAR	9	CAQUI	NO	NO APLICA	5	7
ESTADO DE MÉXICO	TOLUCA	11	EDUCACIÓN PÚBLICA	L5X	COLEGIO NACIONAL DE EDUCACIÓN PROFESIONAL TÉCNICA	136	EGCL02	GUANTES CARNAZA LARGOS	PAR	9	CAQUI	NO	NO APLICA	5	7
ESTADO DE MÉXICO	TOLUCA	11	EDUCACIÓN PÚBLICA	L5X	COLEGIO NACIONAL DE EDUCACIÓN PROFESIONAL TÉCNICA	136	EGCL02	GUANTES CARNAZA LARGOS	PAR	11	CAQUI	NO	NO APLICA	5	7
ESTADO DE MÉXICO	TOLUCA	11	EDUCACIÓN PÚBLICA	L5X	COLEGIO NACIONAL DE EDUCACIÓN PROFESIONAL TÉCNICA	136	EGCL02	GUANTES CARNAZA LARGOS	PAR	11	CAQUI	NO	NO APLICA	5	7
ESTADO DE MÉXICO	TOLUCA	11	EDUCACIÓN PÚBLICA	L5X	COLEGIO NACIONAL DE EDUCACIÓN PROFESIONAL TÉCNICA	136	EGCL02	GUANTES CARNAZA LARGOS	PAR	11	CAQUI	NO	NO APLICA	5	7
ESTADO DE MÉXICO	TOLUCA	11	EDUCACIÓN PÚBLICA	L5X	COLEGIO NACIONAL DE EDUCACIÓN PROFESIONAL TÉCNICA	136	EGCL02	GUANTES CARNAZA LARGOS	PAR	9	CAQUI	NO	NO APLICA	7	10
ESTADO DE MÉXICO	TOLUCA	11	EDUCACIÓN PÚBLICA	L5X	COLEGIO NACIONAL DE EDUCACIÓN PROFESIONAL TÉCNICA	136	EGCL02	GUANTES CARNAZA LARGOS	PAR	11	CAQUI	NO	NO APLICA	7	10
ESTADO DE MÉXICO	TOLUCA	11	EDUCACIÓN PÚBLICA	L5X	COLEGIO NACIONAL DE EDUCACIÓN PROFESIONAL TÉCNICA	136	EGCL02	GUANTES CARNAZA LARGOS	PAR	9	CAQUI	NO	NO APLICA	8	12
ESTADO DE MÉXICO	TOLUCA	11	EDUCACIÓN PÚBLICA	L5X	COLEGIO NACIONAL DE EDUCACIÓN PROFESIONAL TÉCNICA	136	EGCL02	GUANTES CARNAZA LARGOS	PAR	9	CAQUI	NO	NO APLICA	8	12
ESTADO DE MÉXICO	TOLUCA	11	EDUCACIÓN PÚBLICA	L5X	COLEGIO NACIONAL DE EDUCACIÓN PROFESIONAL TÉCNICA	136	EGCL02	GUANTES CARNAZA LARGOS	PAR	11	CAQUI	NO	NO APLICA	8	12
ESTADO DE MÉXICO	TOLUCA	11	EDUCACIÓN PÚBLICA	L5X	COLEGIO NACIONAL DE EDUCACIÓN PROFESIONAL TÉCNICA	136	EGCL02	GUANTES CARNAZA LARGOS	PAR	9	CAQUI	NO	NO APLICA	10	14
ESTADO DE MÉXICO	TOLUCA	11	EDUCACIÓN PÚBLICA	L5X	COLEGIO NACIONAL DE EDUCACIÓN PROFESIONAL TÉCNICA	136	EGCL02	GUANTES CARNAZA LARGOS	PAR	11	CAQUI	NO	NO APLICA	10	14
ESTADO DE MÉXICO	TOLUCA	11	EDUCACIÓN PÚBLICA	L5X	COLEGIO NACIONAL DE EDUCACIÓN PROFESIONAL TÉCNICA	136	EGCL02	GUANTES CARNAZA LARGOS	PAR	11	CAQUI	NO	NO APLICA	10	14
ESTADO DE MÉXICO	TOLUCA	11	EDUCACIÓN PÚBLICA	L5X	COLEGIO NACIONAL DE EDUCACIÓN PROFESIONAL TÉCNICA	136	EGCL02	GUANTES CARNAZA LARGOS	PAR	11	CAQUI	NO	NO APLICA	15	21
CIUDAD DE MÉXICO	BENITO JUÁREZ	11	EDUCACIÓN PÚBLICA	100	SECRETARÍA DE EDUCACIÓN PÚBLICA	136	EGCL02	GUANTES CARNAZA LARGOS	PAR	8	GRIS	NO	NO APLICA	12	15
CIUDAD DE MÉXICO	BENITO JUÁREZ	11	EDUCACIÓN PÚBLICA	100	SECRETARÍA DE EDUCACIÓN PÚBLICA	136	EGCL02	GUANTES CARNAZA LARGOS	PAR	9	GRIS	NO	NO APLICA	12	15
CIUDAD DE MÉXICO	BENITO JUÁREZ	11	EDUCACIÓN PÚBLICA	100	SECRETARÍA DE EDUCACIÓN PÚBLICA	136	EGCL02	GUANTES CARNAZA LARGOS	PAR	10	GRIS	NO	NO APLICA	12	15
CIUDAD DE MÉXICO	VENUSTIANO CARRANZA	11	EDUCACIÓN PÚBLICA	100	SECRETARÍA DE EDUCACIÓN PÚBLICA	136	EGCL02	GUANTES CARNAZA LARGOS	PAR	8	NATURAL	NO	NO APLICA	7	8
CIUDAD DE MÉXICO	VENUSTIANO CARRANZA	11	EDUCACIÓN PÚBLICA	100	SECRETARÍA DE EDUCACIÓN PÚBLICA	136	EGCL02	GUANTES CARNAZA LARGOS	PAR	10	NATURAL	NO	NO APLICA	7	8
CIUDAD DE MÉXICO	VENUSTIANO CARRANZA	11	EDUCACIÓN PÚBLICA	100	SECRETARÍA DE EDUCACIÓN PÚBLICA	136	EGCL02	GUANTES CARNAZA LARGOS	PAR	12	NATURAL	NO	NO APLICA	7	8
CIUDAD DE MÉXICO	BENITO JUÁREZ	11	EDUCACIÓN PÚBLICA	100	SECRETARÍA DE EDUCACIÓN PÚBLICA	136	EGCL02	GUANTES CARNAZA LARGOS	PAR	12	CUERO	NO	NO APLICA	6	12
CIUDAD DE MÉXICO	MIGUEL HIDALGO	6	HACIENDA Y CRÉDITO PÚBLICO	G1H	BANCO NACIONAL DEL EJÉRCITO, FUERZA AÉREA Y ARMADA, S.N.C.	136	EGCL02	GUANTES CARNAZA LARGOS	PAR	12	NEGRO	NO	NO APLICA	7	7
ESTADO DE MÉXICO	TLALNEPANTLA DE BAZ	11	EDUCACIÓN PÚBLICA	MDA	INSTITUTO NACIONAL PARA LA EDUCACIÓN DE LOS ADULTOS	136	EGCL02	GUANTES CARNAZA LARGOS	PAR	9	CAFÉ	NO	NO APLICA	126	126
CIUDAD DE MÉXICO	IZTACALCO	15	DESARROLLO AGRARIO, TERRITORIAL Y URBANO	100	SECRETARÍA DEL DESARROLLO AGRARIO, TERRITORIAL Y URBANO	136	EGCL02	GUANTES CARNAZA LARGOS	PAR	9	CUERO	NO	NO APLICA	60	150
MORELOS	CUERNAVACA	18	ENERGÍA	T0K	INSTITUTO NACIONAL DE ELECTRICIDAD Y ENERGÍAS LIMPIAS	136	EGCL02	GUANTES CARNAZA LARGOS	PAR	12	GRIS	NO	NO APLICA	2	5
MORELOS	CUERNAVACA	18	ENERGÍA	T0K	INSTITUTO NACIONAL DE ELECTRICIDAD Y ENERGÍAS LIMPIAS	136	EGCL02	GUANTES CARNAZA LARGOS	PAR	8	GRIS	NO	NO APLICA	6	9
OAXACA	SAN BARTOLO COYOTEPEC	12	SALUD	NBR	HOSPITAL REGIONAL DE ALTA ESPECIALIDAD DE OAXACA	136	EGCL02	GUANTES CARNAZA LARGOS	PAR	10	MIEL	NO	NO APLICA	9	22
OAXACA	SAN BARTOLO COYOTEPEC	12	SALUD	NBR	HOSPITAL REGIONAL DE ALTA ESPECIALIDAD DE OAXACA	136	EGCL02	GUANTES CARNAZA LARGOS	PAR	11	MIEL	NO	NO APLICA	10	25
OAXACA	SAN BARTOLO COYOTEPEC	12	SALUD	NBR	HOSPITAL REGIONAL DE ALTA ESPECIALIDAD DE OAXACA	136	EGCL02	GUANTES CARNAZA LARGOS	PAR	12	MIEL	NO	NO APLICA	10	25
CHIAPAS	TAPACHULA	12	SALUD	NDY	INSTITUTO NACIONAL DE SALUD PÚBLICA	136	EGCL02	GUANTES CARNAZA LARGOS	PAR	7	BLANCO	NO	NO APLICA	1	2
CHIAPAS	TAPACHULA	12	SALUD	NDY	INSTITUTO NACIONAL DE SALUD PÚBLICA	136	EGCL02	GUANTES CARNAZA LARGOS	PAR	8	BLANCO	NO	NO APLICA	2	5
CHIAPAS	TAPACHULA	12	SALUD	NDY	INSTITUTO NACIONAL DE SALUD PÚBLICA	136	EGCL02	GUANTES CARNAZA LARGOS	PAR	9	BLANCO	NO	NO APLICA	2	5
CHIAPAS	TAPACHULA	12	SALUD	NDY	INSTITUTO NACIONAL DE SALUD PÚBLICA	136	EGCL02	GUANTES CARNAZA LARGOS	PAR	10	BLANCO	NO	NO APLICA	2	5
CHIAPAS	TAPACHULA	12	SALUD	NDY	INSTITUTO NACIONAL DE SALUD PÚBLICA	136	EGCL02	GUANTES CARNAZA LARGOS	PAR	11	BLANCO	NO	NO APLICA	1	2
QUERÉTARO	COLÓN	8	AGRICULTURA Y DESARROLLO RURAL	JAG	INSTITUTO NACIONAL DE INVESTIGACIONES FORESTALES, AGRÍCOLAS Y PECUARIAS	136	EGCL02	GUANTES CARNAZA LARGOS	PAR	10	CAFÉ	NO	NO APLICA	8	16
SONORA	CAJEME	8	AGRICULTURA Y DESARROLLO RURAL	JAG	INSTITUTO NACIONAL DE INVESTIGACIONES FORESTALES, AGRÍCOLAS Y PECUARIAS	136	EGCL02	GUANTES CARNAZA LARGOS	PAR	11	NATURAL	NO	NO APLICA	2	2
SONORA	CAJEME	8	AGRICULTURA Y DESARROLLO RURAL	JAG	INSTITUTO NACIONAL DE INVESTIGACIONES FORESTALES, AGRÍCOLAS Y PECUARIAS	136	EGCL02	GUANTES CARNAZA LARGOS	PAR	10	CAFÉ	NO	NO APLICA	6	6
SONORA	CAJEME	8	AGRICULTURA Y DESARROLLO RURAL	JAG	INSTITUTO NACIONAL DE INVESTIGACIONES FORESTALES, AGRÍCOLAS Y PECUARIAS	136	EGCL02	GUANTES CARNAZA LARGOS	PAR	10	NATURAL	NO	NO APLICA	2	2
VERACRUZ	IGNACIO DE LA LLAVE	8	AGRICULTURA Y DESARROLLO RURAL	JAG	INSTITUTO NACIONAL DE INVESTIGACIONES FORESTALES, AGRÍCOLAS Y PECUARIAS	136	EGCL02	GUANTES CARNAZA LARGOS	PAR	11	GRIS	NO	NO APLICA	5	5
YUCATÁN	MÉRIDA	8	AGRICULTURA Y DESARROLLO RURAL	JAG	INSTITUTO NACIONAL DE INVESTIGACIONES FORESTALES, AGRÍCOLAS Y PECUARIAS	136	EGCL02	GUANTES CARNAZA LARGOS	PAR	8	NATURAL	NO	NO APLICA	4	4
YUCATÁN	MÉRIDA	8	AGRICULTURA Y DESARROLLO RURAL	JAG	INSTITUTO NACIONAL DE INVESTIGACIONES FORESTALES, AGRÍCOLAS Y PECUARIAS	136	EGCL02	GUANTES CARNAZA LARGOS	PAR	9	NATURAL	NO	NO APLICA	2	2
CIUDAD DE MÉXICO	XOCHIMILCO	8	AGRICULTURA Y DESARROLLO RURAL	100	SECRETARÍA DE AGRICULTURA Y DESARROLLO RURAL	136	EGCL02	GUANTES CARNAZA LARGOS	PAR	10	NATURAL	NO	NO APLICA	13	13
GUERRERO	CHILPANCINGO DE LOS BRAVO	8	AGRICULTURA Y DESARROLLO RURAL	100	SECRETARÍA DE AGRICULTURA Y DESARROLLO RURAL	136	EGCL02	GUANTES CARNAZA LARGOS	PAR	6	CAFÉ	NO	NO APLICA	4	4
GUERRERO	CHILPANCINGO DE LOS BRAVO	8	AGRICULTURA Y DESARROLLO RURAL	100	SECRETARÍA DE AGRICULTURA Y DESARROLLO RURAL	136	EGCL02	GUANTES CARNAZA LARGOS	PAR	8	CAFÉ	NO	NO APLICA	10	10
GUERRERO	CHILPANCINGO DE LOS BRAVO	8	AGRICULTURA Y DESARROLLO RURAL	100	SECRETARÍA DE AGRICULTURA Y DESARROLLO RURAL	136	EGCL02	GUANTES CARNAZA LARGOS	PAR	9	CAFÉ	NO	NO APLICA	6	6
GUERRERO	CHILPANCINGO DE LOS BRAVO	8	AGRICULTURA Y DESARROLLO RURAL	100	SECRETARÍA DE AGRICULTURA Y DESARROLLO RURAL	136	EGCL02	GUANTES CARNAZA LARGOS	PAR	10	CAFÉ	NO	NO APLICA	2	2
GUERRERO	CHILPANCINGO DE LOS BRAVO	8	AGRICULTURA Y DESARROLLO RURAL	100	SECRETARÍA DE AGRICULTURA Y DESARROLLO RURAL	136	EGCL02	GUANTES CARNAZA LARGOS	PAR	11	CAFÉ	NO	NO APLICA	2	2
HIDALGO	PACHUCA DE SOTO	8	AGRICULTURA Y DESARROLLO RURAL	100	SECRETARÍA DE AGRICULTURA Y DESARROLLO RURAL	136	EGCL02	GUANTES CARNAZA LARGOS	PAR	9	CAFÉ	NO	NO APLICA	33	33
OAXACA	OAXACA DE JUÁREZ	8	AGRICULTURA Y DESARROLLO RURAL	100	SECRETARÍA DE AGRICULTURA Y DESARROLLO RURAL	136	EGCL02	GUANTES CARNAZA LARGOS	PAR	8	NEGRO	NO	NO APLICA	10	10
CHIAPAS	METAPA	8	AGRICULTURA Y DESARROLLO RURAL	B00	SERVICIO NACIONAL DE SANIDAD, INOCUIDAD Y CALIDAD AGROALIMENTARIA	136	EGCL02	GUANTES CARNAZA LARGOS	PAR	9	AMARILLO	NO	NO APLICA	2	2
CIUDAD DE MÉXICO	COYOACÁN	9	INFRAESTRUCTURA, COMUNICACIONES Y TRANSPORTES	100	SECRETARÍA DE INFRAESTRUCTURA, COMUNICACIONES Y TRANSPORTES	136	EGCL02	GUANTES CARNAZA LARGOS	PAR	10	AMARILLO	NO	NO APLICA	25	25
CIUDAD DE MÉXICO	CUAUHTÉMOC	14	TRABAJO Y PREVISIÓN SOCIAL	A00	PROCURADURÍA FEDERAL DE LA DEFENSA DEL TRABAJO	136	EGCL02	GUANTES CARNAZA LARGOS	PAR	12	CAFÉ	NO	NO APLICA	2	3
CIUDAD DE MÉXICO	CUAUHTÉMOC	14	TRABAJO Y PREVISIÓN SOCIAL	A00	PROCURADURÍA FEDERAL DE LA DEFENSA DEL TRABAJO	136	EGCL02	GUANTES CARNAZA LARGOS	PAR	11	CAFÉ	NO	NO APLICA	1	2
CIUDAD DE MÉXICO	ÁLVARO OBREGÓN	14	TRABAJO Y PREVISIÓN SOCIAL	100	SECRETARÍA DEL TRABAJO Y PREVISIÓN SOCIAL	136	EGCL02	GUANTES CARNAZA LARGOS	PAR	7	BLANCA	NO	NO APLICA	1	3
CIUDAD DE MÉXICO	ÁLVARO OBREGÓN	14	TRABAJO Y PREVISIÓN SOCIAL	100	SECRETARÍA DEL TRABAJO Y PREVISIÓN SOCIAL	136	EGCL02	GUANTES CARNAZA LARGOS	PAR	8	BLANCA	NO	NO APLICA	2	4
CIUDAD DE MÉXICO	ÁLVARO OBREGÓN	14	TRABAJO Y PREVISIÓN SOCIAL	100	SECRETARÍA DEL TRABAJO Y PREVISIÓN SOCIAL	136	EGCL02	GUANTES CARNAZA LARGOS	PAR	9	BLANCA	NO	NO APLICA	2	4
QUERÉTARO	PEDRO ESCOBEDO	38	CONSEJO NACIONAL DE CIENCIA Y TECNOLOGÍA	90K	CENTRO DE INVESTIGACIÓN Y DESARROLLO TECNOLÓGICO EN ELECTROQUÍMICA, S.C.	136	EGCL02	GUANTES CARNAZA LARGOS	PAR	8	GRIS	NO	NO APLICA	10	15
COAHUILA	SALTILLO	38	CONSEJO NACIONAL DE CIENCIA Y TECNOLOGÍA	90U	CENTRO DE INVESTIGACIÓN EN QUÍMICA APLICADA	136	EGCL02	GUANTES CARNAZA LARGOS	PAR	7	Natural	NO	NO APLICA	2	4
CIUDAD DE MÉXICO	CUAUHTÉMOC	48	CULTURA	I01	INSTITUTO NACIONAL DEL DERECHO DE AUTOR	136	EGCL02	GUANTES CARNAZA LARGOS	PAR	11	CAFÉ	NO	NO APLICA	2	4
CIUDAD DE MÉXICO	CUAUHTÉMOC	48	CULTURA	I02	INSTITUTO NACIONAL DEL DERECHO DE AUTOR	136	EGCL02	GUANTES CARNAZA LARGOS	PAR	12	CAFÉ	NO	NO APLICA	2	4
CIUDAD DE MÉXICO	TLALPAN	12	SALUD	NCD	INSTITUTO NACIONAL DE ENFERMEDADES RESPIRATORIAS ISMAEL COSÍO VILLEGAS	136	EGCL02	GUANTES CARNAZA LARGOS	PAR	9	GRIS CLARO	NO	NO APLICA	2	5
CIUDAD DE MÉXICO	TLALPAN	12	SALUD	NCD	INSTITUTO NACIONAL DE ENFERMEDADES RESPIRATORIAS ISMAEL COSÍO VILLEGAS	136	EGCL02	GUANTES CARNAZA LARGOS	PAR	8	GRIS CLARO	NO	NO APLICA	2	5
CIUDAD DE MÉXICO	MIGUEL HIDALGO	12	SALUD	100	SECRETARÍA DE SALUD	136	EGCL02	GUANTES CARNAZA LARGOS	PAR	7	NATURAL	NO	NO APLICA	12	37
CIUDAD DE MÉXICO	MIGUEL HIDALGO	12	SALUD	100	SECRETARÍA DE SALUD	136	EGCL02	GUANTES CARNAZA LARGOS	PAR	8	NATURAL	NO	NO APLICA	12	38
CIUDAD DE MÉXICO	ÁLVARO OBREGÓN	12	SALUD	100	SECRETARÍA DE SALUD	136	EGCL02	GUANTES CARNAZA LARGOS	PAR	9	NATURAL	NO	NO APLICA	9	19
CIUDAD DE MÉXICO	ÁLVARO OBREGÓN	12	SALUD	100	SECRETARÍA DE SALUD	136	EGCL02	GUANTES CARNAZA LARGOS	PAR	8	NATURAL	NO	NO APLICA	8	17
CIUDAD DE MÉXICO	ÁLVARO OBREGÓN	12	SALUD	100	SECRETARÍA DE SALUD	136	EGCL02	GUANTES CARNAZA LARGOS	PAR	10	NATURAL	NO	NO APLICA	3	3
CIUDAD DE MÉXICO	GUSTAVO A. MADERO	12	SALUD	I00	CENTRO NACIONAL DE LA TRANSFUSIÓN SANGUÍNEA	136	EGCL02	GUANTES CARNAZA LARGOS	PAR	12	BEIGE	NO	NO APLICA	1	2
CIUDAD DE MÉXICO	GUSTAVO A. MADERO	12	SALUD	I00	CENTRO NACIONAL DE LA TRANSFUSIÓN SANGUÍNEA	136	EGCL02	GUANTES CARNAZA LARGOS	PAR	11	BEIGE	NO	NO APLICA	1	2
CIUDAD DE MÉXICO	GUSTAVO A. MADERO	12	SALUD	I00	CENTRO NACIONAL DE LA TRANSFUSIÓN SANGUÍNEA	136	EGCL02	GUANTES CARNAZA LARGOS	PAR	10	BEIGE	NO	NO APLICA	1	3
CIUDAD DE MÉXICO	TLALPAN	12	SALUD	S00	COMISIÓN FEDERAL PARA LA PROTECCIÓN CONTRA RIESGOS SANITARIOS	136	EGCL02	GUANTES CARNAZA LARGOS	PAR	8	NATURAL	NO	NO APLICA	5	17
CIUDAD DE MÉXICO	TLALPAN	12	SALUD	S00	COMISIÓN FEDERAL PARA LA PROTECCIÓN CONTRA RIESGOS SANITARIOS	136	EGCL02	GUANTES CARNAZA LARGOS	PAR	7	NATURAL	NO	NO APLICA	3	6
CIUDAD DE MÉXICO	TLALPAN	12	SALUD	S00	COMISIÓN FEDERAL PARA LA PROTECCIÓN CONTRA RIESGOS SANITARIOS	136	EGCL02	GUANTES CARNAZA LARGOS	PAR	9	NATURAL	NO	NO APLICA	3	6
CIUDAD DE MÉXICO	TLALPAN	12	SALUD	S00	COMISIÓN FEDERAL PARA LA PROTECCIÓN CONTRA RIESGOS SANITARIOS	136	EGCL02	GUANTES CARNAZA LARGOS	PAR	6	NATURAL	NO	NO APLICA	1	1
CIUDAD DE MÉXICO	ÁLVARO OBREGÓN	4	GOBERNACIÓN	X00	COMISIÓN NACIONAL DE BÚSQUEDA DE PERSONAS	139	EGJA05	GUANTES TIPO JAPONÉS	PAR	UNITALLA	NEGRO	NO	NO APLICA	120	300
CIUDAD DE MÉXICO	COYOACÁN	6	HACIENDA Y CRÉDITO PÚBLICO	100	SECRETARÍA DE HACIENDA Y CRÉDITO PÚBLICO	139	EGJA05	GUANTES TIPO JAPONÉS	PAR	UNITALLA	BLANCA	NO	NO APLICA	3	4
CIUDAD DE MÉXICO	MIGUEL HIDALGO	6	HACIENDA Y CRÉDITO PÚBLICO	100	SECRETARÍA DE HACIENDA Y CRÉDITO PÚBLICO	139	EGJA05	GUANTES TIPO JAPONÉS	PAR	UNITALLA	GRIS	NO	NO APLICA	5	10
CIUDAD DE MÉXICO	CUAUHTÉMOC	6	HACIENDA Y CRÉDITO PÚBLICO	HJY	LOTERÍA NACIONAL	139	EGJA05	GUANTES TIPO JAPONÉS	PAR	UNITALLA	NEGRO	NO	NO APLICA	55	106
CIUDAD DE MÉXICO	MIGUEL HIDALGO	7	DEFENSA NACIONAL	HXA	INSTITUTO DE SEGURIDAD SOCIAL PARA LAS FUERZAS ARMADAS MEXICANAS	139	EGJA05	GUANTES TIPO JAPONÉS	PAR	UNITALLA	ARENA	NO	NO APLICA	64	64
CIUDAD DE MÉXICO	TLALPAN	11	EDUCACIÓN PÚBLICA	A00	UNIVERSIDAD PEDAGÓGICA NACIONAL	139	EGJA05	GUANTES TIPO JAPONÉS	PAR	UNITALLA	NEGRO	NO	NO APLICA	91	92
CIUDAD DE MÉXICO	TLALPAN	11	EDUCACIÓN PÚBLICA	L6I	COMISIÓN NACIONAL DE CULTURA FÍSICA Y DEPORTE	139	EGJA05	GUANTES TIPO JAPONÉS	PAR	UNITALLA	CUERO	NO	NO APLICA	75	75
CIUDAD DE MÉXICO	GUSTAVO A. MADERO	11	EDUCACIÓN PÚBLICA	L6W	CONSEJO NACIONAL DE FOMENTO EDUCATIVO	139	EGJA05	GUANTES TIPO JAPONÉS	PAR	UNITALLA	NEGRO	NO	NO APLICA	147	208
CIUDAD DE MÉXICO	CUAUHTÉMOC	25	PREVISIONES Y APORTACIONES PARA LOS SISTEMAS DE EDUCACIÓN BÁSICA, NORMAL, TECNOLÓGICA Y DE ADULTOS	C00	AUTORIDAD EDUCATIVA FEDERAL EN LA CIUDAD DE MÉXICO	139	EGJA05	GUANTES TIPO JAPONÉS	PAR	UNITALLA	CAFÉ CLARO	NO	NO APLICA	273	681
CIUDAD DE MÉXICO	VENUSTIANO CARRANZA	47	ENTIDADES NO SECTORIZADAS	EZN	ARCHIVO GENERAL DE LA NACIÓN	139	EGJA05	GUANTES TIPO JAPONÉS	PAR	UNITALLA	NEGRO	NO	NO APLICA	16	26
CIUDAD DE MÉXICO	BENITO JUÁREZ	47	ENTIDADES NO SECTORIZADAS	MDL	INSTITUTO MEXICANO DE LA RADIO	139	EGJA05	GUANTES TIPO JAPONÉS	PAR	UNITALLA	NEGRO	NO	NO APLICA	25	38
CIUDAD DE MÉXICO	BENITO JUÁREZ	11	EDUCACIÓN PÚBLICA	100	SECRETARÍA DE EDUCACIÓN PÚBLICA	139	EGJA05	GUANTES TIPO JAPONÉS	PAR	UNITALLA	GRIS	NO	NO APLICA	33	50
CIUDAD DE MÉXICO	BENITO JUÁREZ	11	EDUCACIÓN PÚBLICA	100	SECRETARÍA DE EDUCACIÓN PÚBLICA	139	EGJA05	GUANTES TIPO JAPONÉS	PAR	UNITALLA	GRIS	NO	NO APLICA	33	50
CIUDAD DE MÉXICO	BENITO JUÁREZ	11	EDUCACIÓN PÚBLICA	100	SECRETARÍA DE EDUCACIÓN PÚBLICA	139	EGJA05	GUANTES TIPO JAPONÉS	PAR	UNITALLA	GRIS	NO	NO APLICA	34	52
CIUDAD DE MÉXICO	BENITO JUÁREZ	11	EDUCACIÓN PÚBLICA	100	SECRETARÍA DE EDUCACIÓN PÚBLICA	139	EGJA05	GUANTES TIPO JAPONÉS	PAR	UNITALLA	GRIS OXFORD	NO	NO APLICA	6	12
QUERÉTARO	EL MARQUÉS	10	ECONOMÍA	K2H	CENTRO NACIONAL DE METROLOGÍA	139	EGJA05	GUANTES TIPO JAPONÉS	PAR	UNITALLA	NEGRO	NO	NO APLICA	50	50
CIUDAD DE MÉXICO	TLALPAN	11	EDUCACIÓN PÚBLICA	MAR	FONDO DE CULTURA ECONÓMICA	139	EGJA05	GUANTES TIPO JAPONÉS	PAR	UNITALLA	NEGRO	NO	NO APLICA	7	7
CIUDAD DE MÉXICO	TLALPAN	11	EDUCACIÓN PÚBLICA	MAR	FONDO DE CULTURA ECONÓMICA	139	EGJA05	GUANTES TIPO JAPONÉS	PAR	UNITALLA	NEGRO	NO	NO APLICA	1	1
CIUDAD DE MÉXICO	TLALPAN	11	EDUCACIÓN PÚBLICA	MAR	FONDO DE CULTURA ECONÓMICA	139	EGJA05	GUANTES TIPO JAPONÉS	PAR	UNITALLA	NEGRO	NO	NO APLICA	37	37
CIUDAD DE MÉXICO	TLALPAN	11	EDUCACIÓN PÚBLICA	MAR	FONDO DE CULTURA ECONÓMICA	139	EGJA05	GUANTES TIPO JAPONÉS	PAR	UNITALLA	NEGRO	NO	NO APLICA	105	105
JALISCO	GUADALAJARA	11	EDUCACIÓN PÚBLICA	MAR	FONDO DE CULTURA ECONÓMICA	139	EGJA05	GUANTES TIPO JAPONÉS	PAR	UNITALLA	NEGRO	NO	NO APLICA	16	26
NUEVO LEÓN	MONTERREY	11	EDUCACIÓN PÚBLICA	MAR	FONDO DE CULTURA ECONÓMICA	139	EGJA05	GUANTES TIPO JAPONÉS	PAR	UNITALLA	NEGRO	NO	NO APLICA	1	1
NUEVO LEÓN	MONTERREY	11	EDUCACIÓN PÚBLICA	MAR	FONDO DE CULTURA ECONÓMICA	139	EGJA05	GUANTES TIPO JAPONÉS	PAR	UNITALLA	NEGRO	NO	NO APLICA	2	2
CIUDAD DE MÉXICO	IZTAPALAPA	11	EDUCACIÓN PÚBLICA	MAX	IMPRESORA Y ENCUADERNADORA PROGRESO, S.A. DE C.V.	139	EGJA05	GUANTES TIPO JAPONÉS	PAR	UNITALLA	GRIS CON NEGRO	NO	NO APLICA	12	12
CIUDAD DE MÉXICO	ÁLVARO OBREGÓN	11	EDUCACIÓN PÚBLICA	MDE	INSTITUTO NACIONAL DE LA INFRAESTRUCTURA FÍSICA EDUCATIVA	139	EGJA05	GUANTES TIPO JAPONÉS	PAR	UNITALLA	NEGRO	NO	NO APLICA	38	38
CIUDAD DE MÉXICO	IZTACALCO	15	DESARROLLO AGRARIO, TERRITORIAL Y URBANO	100	SECRETARÍA DEL DESARROLLO AGRARIO, TERRITORIAL Y URBANO	139	EGJA05	GUANTES TIPO JAPONÉS	PAR	UNITALLA	NEGRO	NO	NO APLICA	40	100
CIUDAD DE MÉXICO	ÁLVARO OBREGÓN	18	ENERGÍA	E00	COMISIÓN NACIONAL PARA EL USO EFICIENTE DE LA ENERGÍA	139	EGJA05	GUANTES TIPO JAPONÉS	PAR	UNITALLA	NEGRO	NO	NO APLICA	5	10
MORELOS	CUERNAVACA	18	ENERGÍA	T0K	INSTITUTO NACIONAL DE ELECTRICIDAD Y ENERGÍAS LIMPIAS	139	EGJA05	GUANTES TIPO JAPONÉS	PAR	UNITALLA	NEGRO	NO	NO APLICA	56	79
ESTADO DE MÉXICO	OCOYOACAC	18	ENERGÍA	T0Q	INSTITUTO NACIONAL DE INVESTIGACIONES NUCLEARES	139	EGJA05	GUANTES TIPO JAPONÉS	PAR	UNITALLA	GRIS	NO	NO APLICA	400	400
CIUDAD DE MÉXICO	TLALPAN	12	SALUD	NBB	HOSPITAL GENERAL "DR. MANUEL GEA GONZÁLEZ"	139	EGJA05	GUANTES TIPO JAPONÉS	PAR	UNITALLA	BLANCO	NO	NO APLICA	12	29
CIUDAD DE MÉXICO	TLALPAN	12	SALUD	NCH	INSTITUTO NACIONAL DE MEDICINA GENÓMICA	139	EGJA05	GUANTES TIPO JAPONÉS	PAR	UNITALLA	AZUL	NO	NO APLICA	16	40
CIUDAD DE MÉXICO	TLALPAN	12	SALUD	NDE	INSTITUTO NACIONAL DE REHABILITACIÓN LUIS GUILLERMO IBARRA IBARRA	139	EGJA05	GUANTES TIPO JAPONÉS	PAR	UNITALLA	GRIS CON AZUL	NO	NO APLICA	40	100
BAJA CALIFORNIA	ENSENADA	8	AGRICULTURA Y DESARROLLO RURAL	RJL	INSTITUTO NACIONAL DE PESCA Y ACUACULTURA	139	EGJA05	GUANTES TIPO JAPONÉS	PAR	UNITALLA	NEGRO	NO	NO APLICA	8	20
BAJA CALIFORNIA SUR	LA PAZ	8	AGRICULTURA Y DESARROLLO RURAL	RJL	INSTITUTO NACIONAL DE PESCA Y ACUACULTURA	139	EGJA05	GUANTES TIPO JAPONÉS	PAR	UNITALLA	NEGRO	NO	NO APLICA	12	28
CAMPECHE	CAMPECHE	8	AGRICULTURA Y DESARROLLO RURAL	RJL	INSTITUTO NACIONAL DE PESCA Y ACUACULTURA	139	EGJA05	GUANTES TIPO JAPONÉS	PAR	UNITALLA	NEGRO	NO	NO APLICA	3	6
CAMPECHE	CARMEN	8	AGRICULTURA Y DESARROLLO RURAL	RJL	INSTITUTO NACIONAL DE PESCA Y ACUACULTURA	139	EGJA05	GUANTES TIPO JAPONÉS	PAR	UNITALLA	NEGRO	NO	NO APLICA	4	8
CIUDAD DE MÉXICO	BENITO JUÁREZ	8	AGRICULTURA Y DESARROLLO RURAL	RJL	INSTITUTO NACIONAL DE PESCA Y ACUACULTURA	139	EGJA05	GUANTES TIPO JAPONÉS	PAR	UNITALLA	NEGRO	NO	NO APLICA	25	62
COLIMA	MANZANILLO	8	AGRICULTURA Y DESARROLLO RURAL	RJL	INSTITUTO NACIONAL DE PESCA Y ACUACULTURA	139	EGJA05	GUANTES TIPO JAPONÉS	PAR	UNITALLA	NEGRO	NO	NO APLICA	11	26
MICHOACÁN	PÁTZCUARO	8	AGRICULTURA Y DESARROLLO RURAL	RJL	INSTITUTO NACIONAL DE PESCA Y ACUACULTURA	139	EGJA05	GUANTES TIPO JAPONÉS	PAR	UNITALLA	NEGRO	NO	NO APLICA	11	24
NAYARIT	BAHÍA DE BANDERAS	8	AGRICULTURA Y DESARROLLO RURAL	RJL	INSTITUTO NACIONAL DE PESCA Y ACUACULTURA	139	EGJA05	GUANTES TIPO JAPONÉS	PAR	UNITALLA	NEGRO	NO	NO APLICA	12	28
OAXACA	SALINA CRUZ	8	AGRICULTURA Y DESARROLLO RURAL	RJL	INSTITUTO NACIONAL DE PESCA Y ACUACULTURA	139	EGJA05	GUANTES TIPO JAPONÉS	PAR	UNITALLA	NEGRO	NO	NO APLICA	8	18
QUINTANA ROO	PUERTO MORELOS	8	AGRICULTURA Y DESARROLLO RURAL	RJL	INSTITUTO NACIONAL DE PESCA Y ACUACULTURA	139	EGJA05	GUANTES TIPO JAPONÉS	PAR	UNITALLA	NEGRO	NO	NO APLICA	3	6
SINALOA	MAZATLÁN	8	AGRICULTURA Y DESARROLLO RURAL	RJL	INSTITUTO NACIONAL DE PESCA Y ACUACULTURA	139	EGJA05	GUANTES TIPO JAPONÉS	PAR	UNITALLA	NEGRO	NO	NO APLICA	27	66
SONORA	GUAYMAS	8	AGRICULTURA Y DESARROLLO RURAL	RJL	INSTITUTO NACIONAL DE PESCA Y ACUACULTURA	139	EGJA05	GUANTES TIPO JAPONÉS	PAR	UNITALLA	NEGRO	NO	NO APLICA	16	32
TABASCO	PARAÍSO	8	AGRICULTURA Y DESARROLLO RURAL	RJL	INSTITUTO NACIONAL DE PESCA Y ACUACULTURA	139	EGJA05	GUANTES TIPO JAPONÉS	PAR	UNITALLA	NEGRO	NO	NO APLICA	5	10
TAMAULIPAS	TAMPICO	8	AGRICULTURA Y DESARROLLO RURAL	RJL	INSTITUTO NACIONAL DE PESCA Y ACUACULTURA	139	EGJA05	GUANTES TIPO JAPONÉS	PAR	UNITALLA	NEGRO	NO	NO APLICA	14	28
VERACRUZ	VERACRUZ	8	AGRICULTURA Y DESARROLLO RURAL	RJL	INSTITUTO NACIONAL DE PESCA Y ACUACULTURA	139	EGJA05	GUANTES TIPO JAPONÉS	PAR	UNITALLA	NEGRO	NO	NO APLICA	8	16
YUCATÁN	PROGRESO	8	AGRICULTURA Y DESARROLLO RURAL	RJL	INSTITUTO NACIONAL DE PESCA Y ACUACULTURA	139	EGJA05	GUANTES TIPO JAPONÉS	PAR	UNITALLA	NEGRO	NO	NO APLICA	14	28
CIUDAD DE MÉXICO	COYOACÁN	8	AGRICULTURA Y DESARROLLO RURAL	JAG	INSTITUTO NACIONAL DE INVESTIGACIONES FORESTALES, AGRÍCOLAS Y PECUARIAS	139	EGJA05	GUANTES TIPO JAPONÉS	PAR	UNITALLA	ARENA	NO	NO APLICA	50	50
MORELOS	JIUTEPEC	8	AGRICULTURA Y DESARROLLO RURAL	JAG	INSTITUTO NACIONAL DE INVESTIGACIONES FORESTALES, AGRÍCOLAS Y PECUARIAS	139	EGJA05	GUANTES TIPO JAPONÉS	PAR	UNITALLA	GRIS CON NEGRO	NO	NO APLICA	4	4
CIUDAD DE MÉXICO	COYOACÁN	8	AGRICULTURA Y DESARROLLO RURAL	JAG	INSTITUTO NACIONAL DE INVESTIGACIONES FORESTALES, AGRÍCOLAS Y PECUARIAS	139	EGJA05	GUANTES TIPO JAPONÉS	PAR	UNITALLA	GRIS	NO	NO APLICA	10	10
JALISCO	TEPATITLÁN DE MORELOS	8	AGRICULTURA Y DESARROLLO RURAL	JAG	INSTITUTO NACIONAL DE INVESTIGACIONES FORESTALES, AGRÍCOLAS Y PECUARIAS	139	EGJA05	GUANTES TIPO JAPONÉS	PAR	UNITALLA	NEGRO	NO	NO APLICA	2	2
JALISCO	TEPATITLÁN DE MORELOS	8	AGRICULTURA Y DESARROLLO RURAL	JAG	INSTITUTO NACIONAL DE INVESTIGACIONES FORESTALES, AGRÍCOLAS Y PECUARIAS	139	EGJA05	GUANTES TIPO JAPONÉS	PAR	UNITALLA	NEGRO	NO	NO APLICA	1	1
AGUASCALIENTES	PABELLÓN DE ARTEAGA	8	AGRICULTURA Y DESARROLLO RURAL	JAG	INSTITUTO NACIONAL DE INVESTIGACIONES FORESTALES, AGRÍCOLAS Y PECUARIAS	139	EGJA05	GUANTES TIPO JAPONÉS	PAR	UNITALLA	AZUL	NO	NO APLICA	5	10
AGUASCALIENTES	PABELLÓN DE ARTEAGA	8	AGRICULTURA Y DESARROLLO RURAL	JAG	INSTITUTO NACIONAL DE INVESTIGACIONES FORESTALES, AGRÍCOLAS Y PECUARIAS	139	EGJA05	GUANTES TIPO JAPONÉS	PAR	UNITALLA	BEIGE	NO	NO APLICA	5	10
OAXACA	OAXACA DE JUÁREZ	8	AGRICULTURA Y DESARROLLO RURAL	JAG	INSTITUTO NACIONAL DE INVESTIGACIONES FORESTALES, AGRÍCOLAS Y PECUARIAS	139	EGJA05	GUANTES TIPO JAPONÉS	PAR	UNITALLA	NEGRO	NO	NO APLICA	12	15
VERACRUZ	IGNACIO DE LA LLAVE	8	AGRICULTURA Y DESARROLLO RURAL	JAG	INSTITUTO NACIONAL DE INVESTIGACIONES FORESTALES, AGRÍCOLAS Y PECUARIAS	139	EGJA05	GUANTES TIPO JAPONÉS	PAR	UNITALLA	GRIS	NO	NO APLICA	4	4
YUCATÁN	MÉRIDA	8	AGRICULTURA Y DESARROLLO RURAL	JAG	INSTITUTO NACIONAL DE INVESTIGACIONES FORESTALES, AGRÍCOLAS Y PECUARIAS	139	EGJA05	GUANTES TIPO JAPONÉS	PAR	UNITALLA	NATURAL	NO	NO APLICA	8	8
CIUDAD DE MÉXICO	MIGUEL HIDALGO	8	AGRICULTURA Y DESARROLLO RURAL	JBK	PRODUCTORA NACIONAL DE BIOLÓGICOS VETERINARIOS	139	EGJA05	GUANTES TIPO JAPONÉS	PAR	UNITALLA	NEGRO	NO	NO APLICA	20	20
CIUDAD DE MÉXICO	GUSTAVO A. MADERO	8	AGRICULTURA Y DESARROLLO RURAL	100	SECRETARÍA DE AGRICULTURA Y DESARROLLO RURAL	139	EGJA05	GUANTES TIPO JAPONÉS	PAR	UNITALLA	NEGRO	NO	NO APLICA	56	56
ESTADO DE MÉXICO	TECÁMAC	8	AGRICULTURA Y DESARROLLO RURAL	B00	SERVICIO NACIONAL DE SANIDAD, INOCUIDAD Y CALIDAD AGROALIMENTARIA	139	EGJA05	GUANTES TIPO JAPONÉS	PAR	UNITALLA	NEGRO	NO	NO APLICA	34	34
CIUDAD DE MÉXICO	MIGUEL HIDALGO	8	AGRICULTURA Y DESARROLLO RURAL	C00	SERVICIO DE INFORMACIÓN AGROALIMENTARIA Y PESQUERA	139	EGJA05	GUANTES TIPO JAPONÉS	PAR	UNITALLA	BLANCO	NO	NO APLICA	200	400
CIUDAD DE MÉXICO	COYOACÁN	8	AGRICULTURA Y DESARROLLO RURAL	C00	SERVICIO NACIONAL DE INSPECCIÓN Y CERTIFICACIÓN DE SEMILLAS	139	EGJA05	GUANTES TIPO JAPONÉS	PAR	UNITALLA	NEGRO	NO	NO APLICA	11	22
CIUDAD DE MÉXICO	ÁLVARO OBREGÓN	14	TRABAJO Y PREVISIÓN SOCIAL	100	SECRETARÍA DEL TRABAJO Y PREVISIÓN SOCIAL	139	EGJA05	GUANTES TIPO JAPONÉS	PAR	UNITALLA	NEGRO	NO	NO APLICA	5	11
CIUDAD DE MÉXICO	BENITO JUÁREZ	38	CONSEJO NACIONAL DE CIENCIA Y TECNOLOGÍA	90X	CONSEJO NACIONAL DE CIENCIA Y TECNOLOGÍA	139	EGJA05	GUANTES TIPO JAPONÉS	PAR	UNITALLA	NEGRO	NO	NO APLICA	27	28
JALISCO	GUADALAJARA	38	CONSEJO NACIONAL DE CIENCIA Y TECNOLOGÍA	90I	CENTRO DE INVESTIGACIÓN Y ASISTENCIA EN TECNOLOGÍA Y DISEÑO DEL ESTADO DE JALISCO, A.C.	139	EGJA05	GUANTES TIPO JAPONÉS	PAR	UNITALLA	NEGRO	NO	NO APLICA	6	10
CIUDAD DE MÉXICO	TLALPAN	38	CONSEJO NACIONAL DE CIENCIA Y TECNOLOGÍA	91M	INFOTEC CENTRO DE INVESTIGACIÓN E INNOVACIÓN EN TECNOLOGÍAS DE LA INFORMACIÓN Y COMUNICACIÓN	139	EGJA05	GUANTES TIPO JAPONÉS	PAR	UNITALLA	CAFÉ	NO	NO APLICA	22	49
VERACRUZ	XALAPA	38	CONSEJO NACIONAL DE CIENCIA Y TECNOLOGÍA	91O	INSTITUTO DE ECOLOGÍA, A.C.	139	EGJA05	GUANTES TIPO JAPONÉS	PAR	UNITALLA	NEGRO	NO	NO APLICA	2	4
CIUDAD DE MÉXICO	BENITO JUÁREZ	38	CONSEJO NACIONAL DE CIENCIA Y TECNOLOGÍA	91S	INSTITUTO DE INVESTIGACIONES "DR. JOSÉ MARÍA LUIS MORA"	139	EGJA05	GUANTES TIPO JAPONÉS	PAR	UNITALLA	NEGRO	NO	NO APLICA	50	70
COAHUILA	SALTILLO	38	CONSEJO NACIONAL DE CIENCIA Y TECNOLOGÍA	90U	CENTRO DE INVESTIGACIÓN EN QUÍMICA APLICADA	139	EGJA05	GUANTES TIPO JAPONÉS	PAR	UNITALLA	Natural	NO	NO APLICA	25	35
CIUDAD DE MÉXICO	BENITO JUÁREZ	48	CULTURA	L9Y	FIDEICOMISO PARA LA CINETECA NACIONAL	139	EGJA05	GUANTES TIPO JAPONÉS	PAR	UNITALLA	NEGRO	NO	NO APLICA	6	7
CIUDAD DE MÉXICO	BENITO JUÁREZ	48	CULTURA	L9Y	FIDEICOMISO PARA LA CINETECA NACIONAL	139	EGJA05	GUANTES TIPO JAPONÉS	PAR	UNITALLA	NEGRO	NO	NO APLICA	1	1
CIUDAD DE MÉXICO	COYOACÁN	48	CULTURA	MDC	INSTITUTO MEXICANO DE CINEMATOGRAFÍA	139	EGJA05	GUANTES TIPO JAPONÉS	PAR	UNITALLA	BLANCO	NO	NO APLICA	30	60
CIUDAD DE MÉXICO	CUAUHTÉMOC	48	CULTURA	100	SECRETARÍA DE CULTURA	139	EGJA05	GUANTES TIPO JAPONÉS	PAR	UNITALLA	NEGRO	NO	NO APLICA	8	8
CIUDAD DE MÉXICO	CUAUHTÉMOC	48	CULTURA	100	SECRETARÍA DE CULTURA	139	EGJA05	GUANTES TIPO JAPONÉS	PAR	UNITALLA	NEGRO	NO	NO APLICA	25	25
CIUDAD DE MÉXICO	CUAUHTÉMOC	48	CULTURA	100	SECRETARÍA DE CULTURA	139	EGJA05	GUANTES TIPO JAPONÉS	PAR	UNITALLA	NEGRO	NO	NO APLICA	9	9
CIUDAD DE MÉXICO	CUAUHTÉMOC	48	CULTURA	100	SECRETARÍA DE CULTURA	139	EGJA05	GUANTES TIPO JAPONÉS	PAR	UNITALLA	NEGRO	NO	NO APLICA	39	39
CIUDAD DE MÉXICO	GUSTAVO A. MADERO	48	CULTURA	E00	INSTITUTO NACIONAL DE BELLAS ARTES Y LITERATURA	139	EGJA05	GUANTES TIPO JAPONÉS	PAR	UNITALLA	COLOR GRIS	NO	NO APLICA	32	47
CIUDAD DE MÉXICO	TLALPAN	12	SALUD	NCD	INSTITUTO NACIONAL DE ENFERMEDADES RESPIRATORIAS ISMAEL COSÍO VILLEGAS	139	EGJA05	GUANTES TIPO JAPONÉS	PAR	UNITALLA	GRIS CLARO	NO	NO APLICA	5	12
CIUDAD DE MÉXICO	TLALPAN	12	SALUD	O00	CENTRO NACIONAL DE PROGRAMAS PREVENTIVOS Y CONTROL DE ENFERMEDADES	139	EGJA05	GUANTES TIPO JAPONÉS	PAR	UNITALLA	NEGRO	NO	NO APLICA	146	365
CIUDAD DE MÉXICO	GUSTAVO A. MADERO	16	MEDIO AMBIENTE Y RECURSOS NATURALES	B00	COMISIÓN NACIONAL DEL AGUA	139	EGJA05	GUANTES TIPO JAPONÉS	PAR	UNITALLA	NO APLICA	NO	NO APLICA	900	900
CIUDAD DE MÉXICO	CUAUHTÉMOC	4	GOBERNACIÓN	100	SECRETARÍA DE GOBERNACIÓN	140	EGLA06	GUANTES DE LÁTEX NATURAL	PAR	10	ROJO	NO	NO APLICA	600	600
CIUDAD DE MÉXICO	ÁLVARO OBREGÓN	4	GOBERNACIÓN	X00	COMISIÓN NACIONAL DE BÚSQUEDA DE PERSONAS	140	EGLA06	GUANTES DE LÁTEX NATURAL	PAR	9	ROJO	NO	NO APLICA	1200	3000
CIUDAD DE MÉXICO	COYOACÁN	6	HACIENDA Y CRÉDITO PÚBLICO	100	SECRETARÍA DE HACIENDA Y CRÉDITO PÚBLICO	140	EGLA06	GUANTES DE LÁTEX NATURAL	PAR	9	ROJO	NO	NO APLICA	400	800
CIUDAD DE MÉXICO	COYOACÁN	6	HACIENDA Y CRÉDITO PÚBLICO	100	SECRETARÍA DE HACIENDA Y CRÉDITO PÚBLICO	140	EGLA06	GUANTES DE LÁTEX NATURAL	PAR	9	ROJO	NO	NO APLICA	800	1600
CIUDAD DE MÉXICO	COYOACÁN	6	HACIENDA Y CRÉDITO PÚBLICO	100	SECRETARÍA DE HACIENDA Y CRÉDITO PÚBLICO	140	EGLA06	GUANTES DE LÁTEX NATURAL	PAR	10	ROJO	NO	NO APLICA	1300	2600
CIUDAD DE MÉXICO	COYOACÁN	6	HACIENDA Y CRÉDITO PÚBLICO	100	SECRETARÍA DE HACIENDA Y CRÉDITO PÚBLICO	140	EGLA06	GUANTES DE LÁTEX NATURAL	PAR	9	ROJO	NO	NO APLICA	1300	2600
CIUDAD DE MÉXICO	MIGUEL HIDALGO	7	DEFENSA NACIONAL	HXA	INSTITUTO DE SEGURIDAD SOCIAL PARA LAS FUERZAS ARMADAS MEXICANAS	140	EGLA06	GUANTES DE LÁTEX NATURAL	PAR	10	ROJO	NO	NO APLICA	8	8
JALISCO	GUADALAJARA	11	EDUCACIÓN PÚBLICA	L3P	CENTRO DE ENSEÑANZA TÉCNICA INDUSTRIAL	140	EGLA06	GUANTES DE LÁTEX NATURAL	PAR	9	NATURAL	NO	NO APLICA	480	1200
JALISCO	GUADALAJARA	11	EDUCACIÓN PÚBLICA	L3P	CENTRO DE ENSEÑANZA TÉCNICA INDUSTRIAL	140	EGLA06	GUANTES DE LÁTEX NATURAL	PAR	10	NATURAL	NO	NO APLICA	78	195
CIUDAD DE MÉXICO	TLALPAN	11	EDUCACIÓN PÚBLICA	L6I	COMISIÓN NACIONAL DE CULTURA FÍSICA Y DEPORTE	140	EGLA06	GUANTES DE LÁTEX NATURAL	PAR	9	AZUL CIELO	NO	NO APLICA	300	300
CIUDAD DE MÉXICO	TLALPAN	11	EDUCACIÓN PÚBLICA	L6I	COMISIÓN NACIONAL DE CULTURA FÍSICA Y DEPORTE	140	EGLA06	GUANTES DE LÁTEX NATURAL	PAR	10	AZUL CIELO	NO	NO APLICA	1400	1400
CIUDAD DE MÉXICO	TLALPAN	11	EDUCACIÓN PÚBLICA	L6I	COMISIÓN NACIONAL DE CULTURA FÍSICA Y DEPORTE	140	EGLA06	GUANTES DE LÁTEX NATURAL	PAR	10	AZUL CIELO	NO	NO APLICA	800	800
CIUDAD DE MÉXICO	CUAUHTÉMOC	25	PREVISIONES Y APORTACIONES PARA LOS SISTEMAS DE EDUCACIÓN BÁSICA, NORMAL, TECNOLÓGICA Y DE ADULTOS	C00	AUTORIDAD EDUCATIVA FEDERAL EN LA CIUDAD DE MÉXICO	140	EGLA06	GUANTES DE LÁTEX NATURAL	PAR	10	ROJO	NO	NO APLICA	2	4
CIUDAD DE MÉXICO	CUAUHTÉMOC	25	PREVISIONES Y APORTACIONES PARA LOS SISTEMAS DE EDUCACIÓN BÁSICA, NORMAL, TECNOLÓGICA Y DE ADULTOS	C00	AUTORIDAD EDUCATIVA FEDERAL EN LA CIUDAD DE MÉXICO	140	EGLA06	GUANTES DE LÁTEX NATURAL	PAR	9	ROJO	NO	NO APLICA	124	308
CIUDAD DE MÉXICO	CUAUHTÉMOC	25	PREVISIONES Y APORTACIONES PARA LOS SISTEMAS DE EDUCACIÓN BÁSICA, NORMAL, TECNOLÓGICA Y DE ADULTOS	C00	AUTORIDAD EDUCATIVA FEDERAL EN LA CIUDAD DE MÉXICO	140	EGLA06	GUANTES DE LÁTEX NATURAL	PAR	9	ROJO	NO	NO APLICA	210	524
CIUDAD DE MÉXICO	CUAUHTÉMOC	25	PREVISIONES Y APORTACIONES PARA LOS SISTEMAS DE EDUCACIÓN BÁSICA, NORMAL, TECNOLÓGICA Y DE ADULTOS	C00	AUTORIDAD EDUCATIVA FEDERAL EN LA CIUDAD DE MÉXICO	140	EGLA06	GUANTES DE LÁTEX NATURAL	PAR	9	ROJO	NO	NO APLICA	678	1694
CIUDAD DE MÉXICO	CUAUHTÉMOC	25	PREVISIONES Y APORTACIONES PARA LOS SISTEMAS DE EDUCACIÓN BÁSICA, NORMAL, TECNOLÓGICA Y DE ADULTOS	C00	AUTORIDAD EDUCATIVA FEDERAL EN LA CIUDAD DE MÉXICO	140	EGLA06	GUANTES DE LÁTEX NATURAL	PAR	10	ROJO	NO	NO APLICA	101	252
CIUDAD DE MÉXICO	CUAUHTÉMOC	25	PREVISIONES Y APORTACIONES PARA LOS SISTEMAS DE EDUCACIÓN BÁSICA, NORMAL, TECNOLÓGICA Y DE ADULTOS	C00	AUTORIDAD EDUCATIVA FEDERAL EN LA CIUDAD DE MÉXICO	140	EGLA06	GUANTES DE LÁTEX NATURAL	PAR	9	ROJO	NO	NO APLICA	38	93
CIUDAD DE MÉXICO	CUAUHTÉMOC	25	PREVISIONES Y APORTACIONES PARA LOS SISTEMAS DE EDUCACIÓN BÁSICA, NORMAL, TECNOLÓGICA Y DE ADULTOS	C00	AUTORIDAD EDUCATIVA FEDERAL EN LA CIUDAD DE MÉXICO	140	EGLA06	GUANTES DE LÁTEX NATURAL	PAR	10	ROJO	NO	NO APLICA	1	2
CIUDAD DE MÉXICO	CUAUHTÉMOC	6	HACIENDA Y CRÉDITO PÚBLICO	E00	SERVICIO DE ADMINISTRACIÓN TRIBUTARIA	140	EGLA06	GUANTES DE LÁTEX NATURAL	PAR	9	ROJO	NO	NO APLICA	2	3
CIUDAD DE MÉXICO	CUAUHTÉMOC	6	HACIENDA Y CRÉDITO PÚBLICO	E00	SERVICIO DE ADMINISTRACIÓN TRIBUTARIA	140	EGLA06	GUANTES DE LÁTEX NATURAL	PAR	8	ROJO	NO	NO APLICA	3	5
CIUDAD DE MÉXICO	CUAUHTÉMOC	6	HACIENDA Y CRÉDITO PÚBLICO	E00	SERVICIO DE ADMINISTRACIÓN TRIBUTARIA	140	EGLA06	GUANTES DE LÁTEX NATURAL	PAR	8	ROJO	NO	NO APLICA	5	8
ESTADO DE MÉXICO	TOLUCA	11	EDUCACIÓN PÚBLICA	L5X	COLEGIO NACIONAL DE EDUCACIÓN PROFESIONAL TÉCNICA	140	EGLA06	GUANTES DE LÁTEX NATURAL	PAR	9	BLANCO	NO	NO APLICA	1	1
ESTADO DE MÉXICO	TOLUCA	11	EDUCACIÓN PÚBLICA	L5X	COLEGIO NACIONAL DE EDUCACIÓN PROFESIONAL TÉCNICA	140	EGLA06	GUANTES DE LÁTEX NATURAL	PAR	10	BLANCO	NO	NO APLICA	1	1
ESTADO DE MÉXICO	TOLUCA	11	EDUCACIÓN PÚBLICA	L5X	COLEGIO NACIONAL DE EDUCACIÓN PROFESIONAL TÉCNICA	140	EGLA06	GUANTES DE LÁTEX NATURAL	PAR	8	BLANCO	NO	NO APLICA	25	35
ESTADO DE MÉXICO	TOLUCA	11	EDUCACIÓN PÚBLICA	L5X	COLEGIO NACIONAL DE EDUCACIÓN PROFESIONAL TÉCNICA	140	EGLA06	GUANTES DE LÁTEX NATURAL	PAR	9	BLANCO	NO	NO APLICA	25	35
ESTADO DE MÉXICO	TOLUCA	11	EDUCACIÓN PÚBLICA	L5X	COLEGIO NACIONAL DE EDUCACIÓN PROFESIONAL TÉCNICA	140	EGLA06	GUANTES DE LÁTEX NATURAL	PAR	10	BLANCO	NO	NO APLICA	25	35
ESTADO DE MÉXICO	TOLUCA	11	EDUCACIÓN PÚBLICA	L5X	COLEGIO NACIONAL DE EDUCACIÓN PROFESIONAL TÉCNICA	140	EGLA06	GUANTES DE LÁTEX NATURAL	PAR	8	BLANCO	NO	NO APLICA	25	35
ESTADO DE MÉXICO	TOLUCA	11	EDUCACIÓN PÚBLICA	L5X	COLEGIO NACIONAL DE EDUCACIÓN PROFESIONAL TÉCNICA	140	EGLA06	GUANTES DE LÁTEX NATURAL	PAR	9	BLANCO	NO	NO APLICA	50	70
ESTADO DE MÉXICO	TOLUCA	11	EDUCACIÓN PÚBLICA	L5X	COLEGIO NACIONAL DE EDUCACIÓN PROFESIONAL TÉCNICA	140	EGLA06	GUANTES DE LÁTEX NATURAL	PAR	10	BLANCO	NO	NO APLICA	50	70
ESTADO DE MÉXICO	TOLUCA	11	EDUCACIÓN PÚBLICA	L5X	COLEGIO NACIONAL DE EDUCACIÓN PROFESIONAL TÉCNICA	140	EGLA06	GUANTES DE LÁTEX NATURAL	PAR	8	BLANCO	NO	NO APLICA	50	70
ESTADO DE MÉXICO	TOLUCA	11	EDUCACIÓN PÚBLICA	L5X	COLEGIO NACIONAL DE EDUCACIÓN PROFESIONAL TÉCNICA	140	EGLA06	GUANTES DE LÁTEX NATURAL	PAR	9	BLANCO	NO	NO APLICA	50	70
ESTADO DE MÉXICO	TOLUCA	11	EDUCACIÓN PÚBLICA	L5X	COLEGIO NACIONAL DE EDUCACIÓN PROFESIONAL TÉCNICA	140	EGLA06	GUANTES DE LÁTEX NATURAL	PAR	10	BLANCO	NO	NO APLICA	50	70
ESTADO DE MÉXICO	TOLUCA	11	EDUCACIÓN PÚBLICA	L5X	COLEGIO NACIONAL DE EDUCACIÓN PROFESIONAL TÉCNICA	140	EGLA06	GUANTES DE LÁTEX NATURAL	PAR	8	BLANCO	NO	NO APLICA	50	70
ESTADO DE MÉXICO	TOLUCA	11	EDUCACIÓN PÚBLICA	L5X	COLEGIO NACIONAL DE EDUCACIÓN PROFESIONAL TÉCNICA	140	EGLA06	GUANTES DE LÁTEX NATURAL	PAR	9	BLANCO	NO	NO APLICA	50	70
ESTADO DE MÉXICO	TOLUCA	11	EDUCACIÓN PÚBLICA	L5X	COLEGIO NACIONAL DE EDUCACIÓN PROFESIONAL TÉCNICA	140	EGLA06	GUANTES DE LÁTEX NATURAL	PAR	10	BLANCO	NO	NO APLICA	50	70
CIUDAD DE MÉXICO	BENITO JUÁREZ	11	EDUCACIÓN PÚBLICA	100	SECRETARÍA DE EDUCACIÓN PÚBLICA	140	EGLA06	GUANTES DE LÁTEX NATURAL	PAR	8	ROJO	NO	NO APLICA	4	9
CIUDAD DE MÉXICO	BENITO JUÁREZ	11	EDUCACIÓN PÚBLICA	100	SECRETARÍA DE EDUCACIÓN PÚBLICA	140	EGLA06	GUANTES DE LÁTEX NATURAL	PAR	9	ROJO	NO	NO APLICA	6	16
CIUDAD DE MÉXICO	BENITO JUÁREZ	11	EDUCACIÓN PÚBLICA	100	SECRETARÍA DE EDUCACIÓN PÚBLICA	140	EGLA06	GUANTES DE LÁTEX NATURAL	PAR	10	ROJO	NO	NO APLICA	9	20
CIUDAD DE MÉXICO	BENITO JUÁREZ	11	EDUCACIÓN PÚBLICA	100	SECRETARÍA DE EDUCACIÓN PÚBLICA	140	EGLA06	GUANTES DE LÁTEX NATURAL	PAR	8	ROJO	NO	NO APLICA	1	5
CIUDAD DE MÉXICO	ÁLVARO OBREGÓN	11	EDUCACIÓN PÚBLICA	MDE	INSTITUTO NACIONAL DE LA INFRAESTRUCTURA FÍSICA EDUCATIVA	140	EGLA06	GUANTES DE LÁTEX NATURAL	PAR	9	ROJO	NO	NO APLICA	24	24
CIUDAD DE MÉXICO	ÁLVARO OBREGÓN	11	EDUCACIÓN PÚBLICA	MDE	INSTITUTO NACIONAL DE LA INFRAESTRUCTURA FÍSICA EDUCATIVA	140	EGLA06	GUANTES DE LÁTEX NATURAL	PAR	10	ROJO	NO	NO APLICA	26	26
CIUDAD DE MÉXICO	IZTACALCO	15	DESARROLLO AGRARIO, TERRITORIAL Y URBANO	100	SECRETARÍA DEL DESARROLLO AGRARIO, TERRITORIAL Y URBANO	140	EGLA06	GUANTES DE LÁTEX NATURAL	PAR	9	BLANCO	NO	NO APLICA	4	10
CIUDAD DE MÉXICO	GUSTAVO A. MADERO	18	ENERGÍA	T0O	INSTITUTO MEXICANO DEL PETRÓLEO	140	EGLA06	GUANTES DE LÁTEX NATURAL	PAR	7	ROJO	NO	NO APLICA	30	75
CIUDAD DE MÉXICO	GUSTAVO A. MADERO	18	ENERGÍA	T0O	INSTITUTO MEXICANO DEL PETRÓLEO	140	EGLA06	GUANTES DE LÁTEX NATURAL	PAR	8	ROJO	NO	NO APLICA	36	90
CIUDAD DE MÉXICO	GUSTAVO A. MADERO	18	ENERGÍA	T0O	INSTITUTO MEXICANO DEL PETRÓLEO	140	EGLA06	GUANTES DE LÁTEX NATURAL	PAR	9	ROJO	NO	NO APLICA	38	95
CIUDAD DE MÉXICO	GUSTAVO A. MADERO	18	ENERGÍA	T0O	INSTITUTO MEXICANO DEL PETRÓLEO	140	EGLA06	GUANTES DE LÁTEX NATURAL	PAR	10	ROJO	NO	NO APLICA	10	25
MORELOS	CUERNAVACA	18	ENERGÍA	T0K	INSTITUTO NACIONAL DE ELECTRICIDAD Y ENERGÍAS LIMPIAS	140	EGLA06	GUANTES DE LÁTEX NATURAL	PAR	9	ROJO	NO	NO APLICA	110	150
MORELOS	CUERNAVACA	18	ENERGÍA	T0K	INSTITUTO NACIONAL DE ELECTRICIDAD Y ENERGÍAS LIMPIAS	140	EGLA06	GUANTES DE LÁTEX NATURAL	PAR	10	ROJO	NO	NO APLICA	110	150

CIUDAD DE MÉXICO	TLALPAN	12	SALUD	S00	COMISIÓN FEDERAL PARA LA PROTECCIÓN CONTRA RIESGOS SANITARIOS	140	EGLA06	GUANTES DE LÁTEX NATURAL	PAR	9	ROJO	NO	NO APLICA	60	150
CIUDAD DE MÉXICO	TLALPAN	12	SALUD	S00	COMISIÓN FEDERAL PARA LA PROTECCIÓN CONTRA RIESGOS SANITARIOS	140	EGLA06	GUANTES DE LÁTEX NATURAL	PAR	10	ROJO	NO	NO APLICA	39	97
CIUDAD DE MÉXICO	TLALPAN	12	SALUD	S00	COMISIÓN FEDERAL PARA LA PROTECCIÓN CONTRA RIESGOS SANITARIOS	140	EGLA06	GUANTES DE LÁTEX NATURAL	PAR	10	ROJO	NO	NO APLICA	12	30
AGUASCALIENTES	AGUASCALIENTES	16	MEDIO AMBIENTE Y RECURSOS NATURALES	B00	COMISIÓN NACIONAL DEL AGUA	140	EGLA06	GUANTES DE LÁTEX NATURAL	PAR	10	ROJO	NO	NO APLICA	20	20
BAJA CALIFORNIA	MEXICALI	16	MEDIO AMBIENTE Y RECURSOS NATURALES	B00	COMISIÓN NACIONAL DEL AGUA	140	EGLA06	GUANTES DE LÁTEX NATURAL	PAR	10	ROJO	NO	NO APLICA	96	96
BAJA CALIFORNIA SUR	LA PAZ	16	MEDIO AMBIENTE Y RECURSOS NATURALES	B00	COMISIÓN NACIONAL DEL AGUA	140	EGLA06	GUANTES DE LÁTEX NATURAL	PAR	10	ROJO	NO	NO APLICA	8	8
CAMPECHE	CAMPECHE	16	MEDIO AMBIENTE Y RECURSOS NATURALES	B00	COMISIÓN NACIONAL DEL AGUA	140	EGLA06	GUANTES DE LÁTEX NATURAL	PAR	10	ROJO	NO	NO APLICA	20	20
CHIAPAS	TUXTLA GUTIÉRREZ	16	MEDIO AMBIENTE Y RECURSOS NATURALES	B00	COMISIÓN NACIONAL DEL AGUA	140	EGLA06	GUANTES DE LÁTEX NATURAL	PAR	10	ROJO	NO	NO APLICA	64	64
CHIHUAHUA	CHIHUAHUA	16	MEDIO AMBIENTE Y RECURSOS NATURALES	B00	COMISIÓN NACIONAL DEL AGUA	140	EGLA06	GUANTES DE LÁTEX NATURAL	PAR	10	ROJO	NO	NO APLICA	78	78
CIUDAD DE MÉXICO	COYOACÁN	16	MEDIO AMBIENTE Y RECURSOS NATURALES	B00	COMISIÓN NACIONAL DEL AGUA	140	EGLA06	GUANTES DE LÁTEX NATURAL	PAR	10	ROJO	NO	NO APLICA	36	36
CIUDAD DE MÉXICO	GUSTAVO A. MADERO	16	MEDIO AMBIENTE Y RECURSOS NATURALES	B00	COMISIÓN NACIONAL DEL AGUA	140	EGLA06	GUANTES DE LÁTEX NATURAL	PAR	10	ROJO	NO	NO APLICA	1356	1356
COAHUILA	SALTILLO	16	MEDIO AMBIENTE Y RECURSOS NATURALES	B00	COMISIÓN NACIONAL DEL AGUA	140	EGLA06	GUANTES DE LÁTEX NATURAL	PAR	10	AZUL	NO	NO APLICA	14	14
COAHUILA	TORREÓN	16	MEDIO AMBIENTE Y RECURSOS NATURALES	B00	COMISIÓN NACIONAL DEL AGUA	140	EGLA06	GUANTES DE LÁTEX NATURAL	PAR	10	ROJO	NO	NO APLICA	134	134
COLIMA	COLIMA	16	MEDIO AMBIENTE Y RECURSOS NATURALES	B00	COMISIÓN NACIONAL DEL AGUA	140	EGLA06	GUANTES DE LÁTEX NATURAL	PAR	10	ROJO	NO	NO APLICA	20	20
DURANGO	DURANGO	16	MEDIO AMBIENTE Y RECURSOS NATURALES	B00	COMISIÓN NACIONAL DEL AGUA	140	EGLA06	GUANTES DE LÁTEX NATURAL	PAR	10	ROJO	NO	NO APLICA	36	36
ESTADO DEMÉXICO	METEPEC	16	MEDIO AMBIENTE Y RECURSOS NATURALES	B00	COMISIÓN NACIONAL DEL AGUA	140	EGLA06	GUANTES DE LÁTEX NATURAL	PAR	10	ROJO	NO	NO APLICA	94	94
GUANAJUATO	CELAYA	16	MEDIO AMBIENTE Y RECURSOS NATURALES	B00	COMISIÓN NACIONAL DEL AGUA	140	EGLA06	GUANTES DE LÁTEX NATURAL	PAR	10	ROJO	NO	NO APLICA	52	52
GUERRERO	CHILPANCINGO DE LOS BRAVO	16	MEDIO AMBIENTE Y RECURSOS NATURALES	B00	COMISIÓN NACIONAL DEL AGUA	140	EGLA06	GUANTES DE LÁTEX NATURAL	PAR	10	ROJO	NO	NO APLICA	76	76
HIDALGO	PACHUCA DE SOTO	16	MEDIO AMBIENTE Y RECURSOS NATURALES	B00	COMISIÓN NACIONAL DEL AGUA	140	EGLA06	GUANTES DE LÁTEX NATURAL	PAR	10	ROJO	NO	NO APLICA	156	156
JALISCO	GUADALAJARA	16	MEDIO AMBIENTE Y RECURSOS NATURALES	B00	COMISIÓN NACIONAL DEL AGUA	140	EGLA06	GUANTES DE LÁTEX NATURAL	PAR	10	ROJO	NO	NO APLICA	116	116
MICHOACÁN	MORELIA	16	MEDIO AMBIENTE Y RECURSOS NATURALES	B00	COMISIÓN NACIONAL DEL AGUA	140	EGLA06	GUANTES DE LÁTEX NATURAL	PAR	10	ROJO	NO	NO APLICA	108	108
MORELOS	CUERNAVACA	16	MEDIO AMBIENTE Y RECURSOS NATURALES	B00	COMISIÓN NACIONAL DEL AGUA	140	EGLA06	GUANTES DE LÁTEX NATURAL	PAR	10	ROJO	NO	NO APLICA	90	90
NAYARIT	TEPIC	16	MEDIO AMBIENTE Y RECURSOS NATURALES	B00	COMISIÓN NACIONAL DEL AGUA	140	EGLA06	GUANTES DE LÁTEX NATURAL	PAR	10	ROJO	NO	NO APLICA	36	36
NUEVO LEÓN	MONTERREY	16	MEDIO AMBIENTE Y RECURSOS NATURALES	B00	COMISIÓN NACIONAL DEL AGUA	140	EGLA06	GUANTES DE LÁTEX NATURAL	PAR	10	ROJO	NO	NO APLICA	96	96
OAXACA	OAXACA DE JUÁREZ	16	MEDIO AMBIENTE Y RECURSOS NATURALES	B00	COMISIÓN NACIONAL DEL AGUA	140	EGLA06	GUANTES DE LÁTEX NATURAL	PAR	10	ROJO	NO	NO APLICA	44	44
PUEBLA	PUEBLA	16	MEDIO AMBIENTE Y RECURSOS NATURALES	B00	COMISIÓN NACIONAL DEL AGUA	140	EGLA06	GUANTES DE LÁTEX NATURAL	PAR	10	ROJO	NO	NO APLICA	40	40
QUERÉTARO	QUERÉTARO	16	MEDIO AMBIENTE Y RECURSOS NATURALES	B00	COMISIÓN NACIONAL DEL AGUA	140	EGLA06	GUANTES DE LÁTEX NATURAL	PAR	10	ROJO	NO	NO APLICA	32	32
QUINTANA ROO	OTHÓN P. BLANCO	16	MEDIO AMBIENTE Y RECURSOS NATURALES	B00	COMISIÓN NACIONAL DEL AGUA	140	EGLA06	GUANTES DE LÁTEX NATURAL	PAR	10	ROJO	NO	NO APLICA	4	4
SAN LUIS POTOSÍ	SAN LUIS POTOSÍ	16	MEDIO AMBIENTE Y RECURSOS NATURALES	B00	COMISIÓN NACIONAL DEL AGUA	140	EGLA06	GUANTES DE LÁTEX NATURAL	PAR	10	ROJO	NO	NO APLICA	38	38
SINALOA	CULIACÁN	16	MEDIO AMBIENTE Y RECURSOS NATURALES	B00	COMISIÓN NACIONAL DEL AGUA	140	EGLA06	GUANTES DE LÁTEX NATURAL	PAR	10	ROJO	NO	NO APLICA	282	282
SONORA	HERMOSILLO	16	MEDIO AMBIENTE Y RECURSOS NATURALES	B00	COMISIÓN NACIONAL DEL AGUA	140	EGLA06	GUANTES DE LÁTEX NATURAL	PAR	10	ROJO	NO	NO APLICA	110	110
TABASCO	CENTRO	16	MEDIO AMBIENTE Y RECURSOS NATURALES	B00	COMISIÓN NACIONAL DEL AGUA	140	EGLA06	GUANTES DE LÁTEX NATURAL	PAR	10	ROJO	NO	NO APLICA	44	44
TAMAULIPAS	VICTORIA	16	MEDIO AMBIENTE Y RECURSOS NATURALES	B00	COMISIÓN NACIONAL DEL AGUA	140	EGLA06	GUANTES DE LÁTEX NATURAL	PAR	10	ROJO	NO	NO APLICA	220	220
TLAXCALA	TLAXCALA	16	MEDIO AMBIENTE Y RECURSOS NATURALES	B00	COMISIÓN NACIONAL DEL AGUA	140	EGLA06	GUANTES DE LÁTEX NATURAL	PAR	10	ROJO	NO	NO APLICA	4	4
VERACRUZ	XALAPA	16	MEDIO AMBIENTE Y RECURSOS NATURALES	B00	COMISIÓN NACIONAL DEL AGUA	140	EGLA06	GUANTES DE LÁTEX NATURAL	PAR	10	ROJO	NO	NO APLICA	156	156
YUCATÁN	MÉRIDA	16	MEDIO AMBIENTE Y RECURSOS NATURALES	B00	COMISIÓN NACIONAL DEL AGUA	140	EGLA06	GUANTES DE LÁTEX NATURAL	PAR	10	ROJO	NO	NO APLICA	6	6
ZACATECAS	ZACATECAS	16	MEDIO AMBIENTE Y RECURSOS NATURALES	B00	COMISIÓN NACIONAL DEL AGUA	140	EGLA06	GUANTES DE LÁTEX NATURAL	PAR	10	ROJO	NO	NO APLICA	44	44
CIUDAD DE MÉXICO	CUAUHTÉMOC	4	GOBERNACIÓN	100	SECRETARÍA DE GOBERNACIÓN	143	EGCI09	GUANTES PARA CIRUJANO	CAJA 100 PIEZAS (50 PARES)	9	BLANCO	NO	NO APLICA	4	6
CIUDAD DE MÉXICO	ÁLVARO OBREGÓN	4	GOBERNACIÓN	X00	COMISIÓN NACIONAL DE BÚSQUEDA DE PERSONAS	143	EGCI09	GUANTES PARA CIRUJANO	CAJA 100 PIEZAS (50 PARES)	10	BLANCO	NO	NO APLICA	101	248
CIUDAD DE MÉXICO	COYOACAN	6	HACIENDA Y CRÉDITO PÚBLICO	100	SECRETARÍA DE HACIENDA Y CRÉDITO PÚBLICO	143	EGCI09	GUANTES PARA CIRUJANO	CAJA 100 PIEZAS (50 PARES)	9	BLANCA	NO	NO APLICA	1	2
CIUDAD DE MÉXICO	MIGUEL HIDALGO	6	HACIENDA Y CRÉDITO PÚBLICO	100	SECRETARÍA DE HACIENDA Y CRÉDITO PÚBLICO	143	EGCI09	GUANTES PARA CIRUJANO	CAJA 100 PIEZAS (50 PARES)	10	BLANCO	NO	NO APLICA	2	3
SAN LUIS POTOSÍ	SAN LUIS POTOSÍ	6	HACIENDA Y CRÉDITO PÚBLICO	G2T	CASA DE MONEDA DE MÉXICO	143	EGCI09	GUANTES PARA CIRUJANO	CAJA 100 PIEZAS (50 PARES)	8	BLANCO O TRANSPARENTE	NO	NO APLICA	20	50
SAN LUIS POTOSÍ	SAN LUIS POTOSÍ	6	HACIENDA Y CRÉDITO PÚBLICO	G2T	CASA DE MONEDA DE MÉXICO	143	EGCI09	GUANTES PARA CIRUJANO	CAJA 100 PIEZAS (50 PARES)	9	BLANCO O TRANSPARENTE	NO	NO APLICA	20	50
SAN LUIS POTOSÍ	SAN LUIS POTOSÍ	6	HACIENDA Y CRÉDITO PÚBLICO	G2T	CASA DE MONEDA DE MÉXICO	143	EGCI09	GUANTES PARA CIRUJANO	CAJA 100 PIEZAS (50 PARES)	10	BLANCO O TRANSPARENTE	NO	NO APLICA	20	50
CIUDAD DE MÉXICO	CUAUHTÉMOC	6	HACIENDA Y CRÉDITO PÚBLICO	HJY	LOTERÍA NACIONAL	143	EGCI09	GUANTES PARA CIRUJANO	CAJA 100 PIEZAS (50 PARES)	9	BLANCO O TRANSPARENTE	NO	NO APLICA	1	1
CIUDAD DE MÉXICO	CUAUHTÉMOC	6	HACIENDA Y CRÉDITO PÚBLICO	HJY	LOTERÍA NACIONAL	143	EGCI09	GUANTES PARA CIRUJANO	CAJA 100 PIEZAS (50 PARES)	10	BLANCO O TRANSPARENTE	NO	NO APLICA	1	1
CIUDAD DE MÉXICO	CUAUHTÉMOC	6	HACIENDA Y CRÉDITO PÚBLICO	HJY	LOTERÍA NACIONAL	143	EGCI09	GUANTES PARA CIRUJANO	CAJA 100 PIEZAS (50 PARES)	9	BLANCO O TRANSPARENTE	NO	NO APLICA	1	1
CIUDAD DE MÉXICO	ÁLVARO OBREGÓN	6	HACIENDA Y CRÉDITO PÚBLICO	B00	COMISIÓN NACIONAL BANCARIA Y DE VALORES	143	EGCI09	GUANTES PARA CIRUJANO	CAJA 100 PIEZAS (50 PARES)	10	BLANCO O TRANSPARENTE	NO	NO APLICA	2	3
CIUDAD DE MÉXICO	ÁLVARO OBREGÓN	6	HACIENDA Y CRÉDITO PÚBLICO	B00	COMISIÓN NACIONAL BANCARIA Y DE VALORES	143	EGCI09	GUANTES PARA CIRUJANO	CAJA 100 PIEZAS (50 PARES)	9	BLANCO O TRANSPARENTE	NO	NO APLICA	2	3
JALISCO	GUADALAJARA	11	EDUCACIÓN PÚBLICA	L3P	CENTRO DE ENSEÑANZA TÉCNICA INDUSTRIAL	143	EGCI09	GUANTES PARA CIRUJANO	CAJA 100 PIEZAS (50 PARES)	10	BLANCO	NO	NO APLICA	2	3
CIUDAD DE MÉXICO	CUAUHTÉMOC	25	PREVISIONES Y APORTACIONES PARA LOS SISTEMAS DE EDUCACIÓN BÁSICA, NORMAL, TECNOLÓGICA Y	C00	AUTORIDAD EDUCATIVA FEDERAL EN LA CIUDAD DE MÉXICO	143	EGCI09	GUANTES PARA CIRUJANO	CAJA 100 PIEZAS (50 PARES)	9	BLANCO	NO	NO APLICA	6	13
CIUDAD DE MÉXICO	CUAUHTÉMOC	25	PREVISIONES Y APORTACIONES PARA LOS SISTEMAS DE EDUCACIÓN BÁSICA, NORMAL, TECNOLÓGICA Y	C00	AUTORIDAD EDUCATIVA FEDERAL EN LA CIUDAD DE MÉXICO	143	EGCI09	GUANTES PARA CIRUJANO	CAJA 100 PIEZAS (50 PARES)	10	BLANCO	NO	NO APLICA	11	26
CIUDAD DE MÉXICO	CUAUHTÉMOC	25	PREVISIONES Y APORTACIONES PARA LOS SISTEMAS DE EDUCACIÓN BÁSICA, NORMAL, TECNOLÓGICA Y	C00	AUTORIDAD EDUCATIVA FEDERAL EN LA CIUDAD DE MÉXICO	143	EGCI09	GUANTES PARA CIRUJANO	CAJA 100 PIEZAS (50 PARES)	9	BLANCO	NO	NO APLICA	14	33
CIUDAD DE MÉXICO	CUAUHTÉMOC	25	PREVISIONES Y APORTACIONES PARA LOS SISTEMAS DE EDUCACIÓN BÁSICA, NORMAL, TECNOLÓGICA Y	C00	AUTORIDAD EDUCATIVA FEDERAL EN LA CIUDAD DE MÉXICO	143	EGCI09	GUANTES PARA CIRUJANO	CAJA 100 PIEZAS (50 PARES)	10	BLANCO	NO	NO APLICA	30	75
CIUDAD DE MÉXICO	BENITO JUÁREZ	11	EDUCACIÓN PÚBLICA	100	SECRETARÍA DE EDUCACIÓN PÚBLICA	143	EGCI09	GUANTES PARA CIRUJANO	CAJA 100 PIEZAS (50 PARES)	9	BLANCO	NO	NO APLICA	1	1
CIUDAD DE MÉXICO	BENITO JUÁREZ	11	EDUCACIÓN PÚBLICA	100	SECRETARÍA DE EDUCACIÓN PÚBLICA	143	EGCI09	GUANTES PARA CIRUJANO	CAJA 100 PIEZAS (50 PARES)	10	BLANCO	NO	NO APLICA	1	2
CIUDAD DE MÉXICO	GUSTAVO A. MADERO	11	EDUCACIÓN PÚBLICA	B00	INSTITUTO POLITÉCNICO NACIONAL	143	EGCI09	GUANTES PARA CIRUJANO	CAJA 100 PIEZAS (50 PARES)	7	COLOR BLANCO O TRANSPARENTE	NO	NO APLICA	200	200
CIUDAD DE MÉXICO	GUSTAVO A. MADERO	11	EDUCACIÓN PÚBLICA	B00	INSTITUTO POLITÉCNICO NACIONAL	143	EGCI09	GUANTES PARA CIRUJANO	CAJA 100 PIEZAS (50 PARES)	8	COLOR BLANCO O TRANSPARENTE	NO	NO APLICA	200	200
CIUDAD DE MÉXICO	GUSTAVO A. MADERO	11	EDUCACIÓN PÚBLICA	B00	INSTITUTO POLITÉCNICO NACIONAL	143	EGCI09	GUANTES PARA CIRUJANO	CAJA 100 PIEZAS (50 PARES)	10	COLOR BLANCO O TRANSPARENTE	NO	NO APLICA	200	200
CIUDAD DE MÉXICO	GUSTAVO A. MADERO	11	EDUCACIÓN PÚBLICA	B00	INSTITUTO POLITÉCNICO NACIONAL	143	EGCI09	GUANTES PARA CIRUJANO	CAJA 100 PIEZAS (50 PARES)	11	COLOR BLANCO O TRANSPARENTE	NO	NO APLICA	200	200
CIUDAD DE MÉXICO	GUSTAVO A. MADERO	11	EDUCACIÓN PÚBLICA	B00	INSTITUTO POLITÉCNICO NACIONAL	143	EGCI09	GUANTES PARA CIRUJANO	CAJA 100 PIEZAS (50 PARES)	12	COLOR BLANCO O TRANSPARENTE	NO	NO APLICA	200	200
CIUDAD DE MÉXICO	BENITO JUÁREZ	15	DESARROLLO AGRARIO, TERRITORIAL Y URBANO	QEU	FIDEICOMISO FONDO NACIONAL DE FOMENTO EJIDAL	143	EGCI09	GUANTES PARA CIRUJANO	CAJA 100 PIEZAS (50 PARES)	9	TRANSPARENTE	NO	NO APLICA	12	12
MORELOS	CUERNAVACA	18	ENERGÍA	T0K	INSTITUTO NACIONAL DE ELECTRICIDAD Y ENERGÍAS LIMPIAS	143	EGCI09	GUANTES PARA CIRUJANO	CAJA 100 PIEZAS (50 PARES)	7	BLANCO	NO	NO APLICA	6	10
ESTADO DE MÉXICO	OCOYOACAC	18	ENERGÍA	T00	INSTITUTO NACIONAL DE INVESTIGACIONES NUCLEARES	143	EGCI09	GUANTES PARA CIRUJANO	CAJA 100 PIEZAS (50 PARES)	10	NATURAL	NO	NO APLICA	50	60
CIUDAD DE MÉXICO	BENITO JUÁREZ	46	COMISIÓN NACIONAL DE HIDROCARBUROS	100	COMISIÓN NACIONAL DE HIDROCARBUROS	143	EGCI09	GUANTES PARA CIRUJANO	CAJA 100 PIEZAS (50 PARES)	7	BLANCO	NO	NO APLICA	1	2
CHIAPAS	TAPACHULA	12	SALUD	M7A	CENTRO REGIONAL DE ALTA ESPECIALIDAD DE CHIAPAS	143	EGCI09	GUANTES PARA CIRUJANO	CAJA 100 PIEZAS (50 PARES)	9	BLANCO	NO	NO APLICA	2	5
CHIAPAS	TAPACHULA	12	SALUD	M7A	CENTRO REGIONAL DE ALTA ESPECIALIDAD DE CHIAPAS	143	EGCI09	GUANTES PARA CIRUJANO	CAJA 100 PIEZAS (50 PARES)	10	BLANCO	NO	NO APLICA	2	5
DURANGO	GOMEZ PALACIOS	8	AGRICULTURA Y DESARROLLO RURAL	JAG	INSTITUTO NACIONAL DE INVESTIGACIONES FORESTALES, AGRÍCOLAS Y PECUARIAS	143	EGCI09	GUANTES PARA CIRUJANO	CAJA 100 PIEZAS (50 PARES)	8	BLANCO	NO	NO APLICA	6	6
CIUDAD DE MÉXICO	COYOACÁN	8	AGRICULTURA Y DESARROLLO RURAL	JAG	INSTITUTO NACIONAL DE INVESTIGACIONES FORESTALES, AGRÍCOLAS Y PECUARIAS	143	EGCI09	GUANTES PARA CIRUJANO	CAJA 100 PIEZAS (50 PARES)	6	BLANCO	NO	NO APLICA	4	4
CIUDAD DE MÉXICO	COYOACÁN	8	AGRICULTURA Y DESARROLLO RURAL	JAG	INSTITUTO NACIONAL DE INVESTIGACIONES FORESTALES, AGRÍCOLAS Y PECUARIAS	143	EGCI09	GUANTES PARA CIRUJANO	CAJA 100 PIEZAS (50 PARES)	10	BLANCO	NO	NO APLICA	8	8
CIUDAD DE MÉXICO	COYOACÁN	8	AGRICULTURA Y DESARROLLO RURAL	JAG	INSTITUTO NACIONAL DE INVESTIGACIONES FORESTALES, AGRÍCOLAS Y PECUARIAS	143	EGCI09	GUANTES PARA CIRUJANO	CAJA 100 PIEZAS (50 PARES)	8	BLANCO	NO	NO APLICA	10	10
JALISCO	TEPATITLAN DE MORELOS	8	AGRICULTURA Y DESARROLLO RURAL	JAG	INSTITUTO NACIONAL DE INVESTIGACIONES FORESTALES, AGRÍCOLAS Y PECUARIAS	143	EGCI09	GUANTES PARA CIRUJANO	CAJA 100 PIEZAS (50 PARES)	10	TRANSPARENTE	NO	NO APLICA	2	2
GUANAJUATO	CELAYA	8	AGRICULTURA Y DESARROLLO RURAL	JAG	INSTITUTO NACIONAL DE INVESTIGACIONES FORESTALES, AGRÍCOLAS Y PECUARIAS	143	EGCI09	GUANTES PARA CIRUJANO	CAJA 100 PIEZAS (50 PARES)	10	BLANCO	NO	NO APLICA	49	49
YUCATÁN	MERIDA	8	AGRICULTURA Y DESARROLLO RURAL	JAG	INSTITUTO NACIONAL DE INVESTIGACIONES FORESTALES, AGRÍCOLAS Y PECUARIAS	143	EGCI09	GUANTES PARA CIRUJANO	CAJA 100 PIEZAS (50 PARES)	7	BLANCO	NO	NO APLICA	2	2
CIUDAD DE MÉXICO	MIGUEL HIDALGO	8	AGRICULTURA Y DESARROLLO RURAL	JBK	PRODUCTORA NACIONAL DE BIOLÓGICOS VETERINARIOS	143	EGCI09	GUANTES PARA CIRUJANO	CAJA 100 PIEZAS (50 PARES)	6	BLANCO	NO	NO APLICA	4	4
CIUDAD DE MÉXICO	MIGUEL HIDALGO	8	AGRICULTURA Y DESARROLLO RURAL	JBK	PRODUCTORA NACIONAL DE BIOLÓGICOS VETERINARIOS	143	EGCI09	GUANTES PARA CIRUJANO	CAJA 100 PIEZAS (50 PARES)	7	BLANCO	NO	NO APLICA	64	64
CIUDAD DE MÉXICO	MIGUEL HIDALGO	8	AGRICULTURA Y DESARROLLO RURAL	JBK	PRODUCTORA NACIONAL DE BIOLÓGICOS VETERINARIOS	143	EGCI09	GUANTES PARA CIRUJANO	CAJA 100 PIEZAS (50 PARES)	8	BLANCO	NO	NO APLICA	6	6
CIUDAD DE MÉXICO	GUSTAVO A. MADERO	8	AGRICULTURA Y DESARROLLO RURAL	100	SECRETARÍA DE AGRICULTURA Y DESARROLLO RURAL	143	EGCI09	GUANTES PARA CIRUJANO	CAJA 100 PIEZAS (50 PARES)	8	BLANCO	NO	NO APLICA	90	90
MORELOS	CUERNAVACA	8	AGRICULTURA Y DESARROLLO RURAL	100	SECRETARÍA DE AGRICULTURA Y DESARROLLO RURAL	143	EGCI09	GUANTES PARA CIRUJANO	CAJA 100 PIEZAS (50 PARES)	8	BLANCO	NO	NO APLICA	3	3
QUERÉTARO	QUERÉTARO	8	AGRICULTURA Y DESARROLLO RURAL	100	SECRETARÍA DE AGRICULTURA Y DESARROLLO RURAL	143	EGCI09	GUANTES PARA CIRUJANO	CAJA 100 PIEZAS (50 PARES)	8	BLANCO	NO	NO APLICA	1	1
QUERÉTARO	QUERÉTARO	8	AGRICULTURA Y DESARROLLO RURAL	100	SECRETARÍA DE AGRICULTURA Y DESARROLLO RURAL	143	EGCI09	GUANTES PARA CIRUJANO	CAJA 100 PIEZAS (50 PARES)	9	BLANCO	NO	NO APLICA	1	1
ZACATECAS	GUADALUPE	8	AGRICULTURA Y DESARROLLO RURAL	100	SECRETARÍA DE AGRICULTURA Y DESARROLLO RURAL	143	EGCI09	GUANTES PARA CIRUJANO	CAJA 100 PIEZAS (50 PARES)	8	BLANCO	NO	NO APLICA	10	10
CHIAPAS	METAPA	8	AGRICULTURA Y DESARROLLO RURAL	B00	SERVICIO NACIONAL DE SANIDAD, INOCUIDAD Y CALIDAD AGROALIMENTARIA	143	EGCI09	GUANTES PARA CIRUJANO	CAJA 100 PIEZAS (50 PARES)	7	BLANCO	NO	NO APLICA	7	7
CHIAPAS	METAPA	8	AGRICULTURA Y DESARROLLO RURAL	B00	SERVICIO NACIONAL DE SANIDAD, INOCUIDAD Y CALIDAD AGROALIMENTARIA	143	EGCI09	GUANTES PARA CIRUJANO	CAJA 100 PIEZAS (50 PARES)	9	BLANCO	NO	NO APLICA	35	35
CHIAPAS	METAPA	8	AGRICULTURA Y DESARROLLO RURAL	B00	SERVICIO NACIONAL DE SANIDAD, INOCUIDAD Y CALIDAD AGROALIMENTARIA	143	EGCI09	GUANTES PARA CIRUJANO	CAJA 100 PIEZAS (50 PARES)	11	BLANCO	NO	NO APLICA	42	42
ESTADO DE MÉXICO	TECÁMAC	8	AGRICULTURA Y DESARROLLO RURAL	B00	SERVICIO NACIONAL DE SANIDAD, INOCUIDAD Y CALIDAD AGROALIMENTARIA	143	EGCI09	GUANTES PARA CIRUJANO	CAJA 100 PIEZAS (50 PARES)	6	BLANCO	NO	NO APLICA	30	30
ESTADO DE MÉXICO	TECÁMAC	8	AGRICULTURA Y DESARROLLO RURAL	B00	SERVICIO NACIONAL DE SANIDAD, INOCUIDAD Y CALIDAD AGROALIMENTARIA	143	EGCI09	GUANTES PARA CIRUJANO	CAJA 100 PIEZAS (50 PARES)	7	BLANCO	NO	NO APLICA	4	4
ESTADO DE MÉXICO	TECÁMAC	8	AGRICULTURA Y DESARROLLO RURAL	B00	SERVICIO NACIONAL DE SANIDAD, INOCUIDAD Y CALIDAD AGROALIMENTARIA	143	EGCI09	GUANTES PARA CIRUJANO	CAJA 100 PIEZAS (50 PARES)	8	BLANCO	NO	NO APLICA	12	12
CIUDAD DE MÉXICO	ÁLVARO OBREGÓN	8	AGRICULTURA Y DESARROLLO RURAL	B00	SERVICIO NACIONAL DE SANIDAD, INOCUIDAD Y CALIDAD AGROALIMENTARIA	143	EGCI09	GUANTES PARA CIRUJANO	CAJA 100 PIEZAS (50 PARES)	8	BLANCO	NO	NO APLICA	308	308
CIUDAD DE MÉXICO	ÁLVARO OBREGÓN	8	AGRICULTURA Y DESARROLLO RURAL	B00	SERVICIO NACIONAL DE SANIDAD, INOCUIDAD Y CALIDAD AGROALIMENTARIA	143	EGCI09	GUANTES PARA CIRUJANO	CAJA 100 PIEZAS (50 PARES)	9	BLANCO	NO	NO APLICA	10	10
CIUDAD DE MÉXICO	MIGUEL HIDALGO	8	AGRICULTURA Y DESARROLLO RURAL	C00	SERVICIO DE INFORMACIÓN AGROALIMENTARIA Y PESQUERA	143	EGCI09	GUANTES PARA CIRUJANO	CAJA 100 PIEZAS (50 PARES)	6	BLANCO O TRANSPARENTE	NO	NO APLICA	5	10
CIUDAD DE MÉXICO	MIGUEL HIDALGO	8	AGRICULTURA Y DESARROLLO RURAL	C00	SERVICIO DE INFORMACIÓN AGROALIMENTARIA Y PESQUERA	143	EGCI09	GUANTES PARA CIRUJANO	CAJA 100 PIEZAS (50 PARES)	7	BLANCO O TRANSPARENTE	NO	NO APLICA	15	30
CIUDAD DE MÉXICO	MIGUEL HIDALGO	8	AGRICULTURA Y DESARROLLO RURAL	C00	SERVICIO DE INFORMACIÓN AGROALIMENTARIA Y PESQUERA	143	EGCI09	GUANTES PARA CIRUJANO	CAJA 100 PIEZAS (50 PARES)	8	BLANCO O TRANSPARENTE	NO	NO APLICA	10	20
CIUDAD DE MÉXICO	COYOACÁN	8	AGRICULTURA Y DESARROLLO RURAL	C00	SERVICIO NACIONAL DE INSPECCIÓN Y CERTIFICACIÓN DE SEMILLAS	143	EGCI09	GUANTES PARA CIRUJANO	CAJA 100 PIEZAS (50 PARES)	9	BLANCO	NO	NO APLICA	2	4
CIUDAD DE MÉXICO	COYOACÁN	9	INFRAESTRUCTURA, COMUNICACIONES Y TRANSPORTES	100	SECRETARÍA DE INFRAESTRUCTURA, COMUNICACIONES Y TRANSPORTES	143	EGCI09	GUANTES PARA CIRUJANO	CAJA 100 PIEZAS (50 PARES)	8	BLANCO	NO	NO APLICA	20	20
CIUDAD DE MÉXICO	COYOACÁN	9	INFRAESTRUCTURA, COMUNICACIONES Y TRANSPORTES	100	SECRETARÍA DE INFRAESTRUCTURA, COMUNICACIONES Y TRANSPORTES	143	EGCI09	GUANTES PARA CIRUJANO	CAJA 100 PIEZAS (50 PARES)	9	BLANCO	NO	NO APLICA	20	20
CIUDAD DE MÉXICO	COYOACÁN	9	INFRAESTRUCTURA, COMUNICACIONES Y TRANSPORTES	100	SECRETARÍA DE INFRAESTRUCTURA, COMUNICACIONES Y TRANSPORTES	143	EGCI09	GUANTES PARA CIRUJANO	CAJA 100 PIEZAS (50 PARES)	10	BLANCO	NO	NO APLICA	20	20
CIUDAD DE MÉXICO	COYOACÁN	9	INFRAESTRUCTURA, COMUNICACIONES Y TRANSPORTES	100	SECRETARÍA DE INFRAESTRUCTURA, COMUNICACIONES Y TRANSPORTES	143	EGCI09	GUANTES PARA CIRUJANO	CAJA 100 PIEZAS (50 PARES)	11	BLANCO	NO	NO APLICA	10	10
CIUDAD DE MÉXICO	ÁLVARO OBREGÓN	14	TRABAJO Y PREVISIÓN SOCIAL	100	SECRETARÍA DEL TRABAJO Y PREVISIÓN SOCIAL	143	EGCI09	GUANTES PARA CIRUJANO	CAJA 100 PIEZAS (50 PARES)	10	BLANCO	NO	NO APLICA	10	10
CIUDAD DE MÉXICO	BENITO JUÁREZ	16	MEDIO AMBIENTE Y RECURSOS NATURALES	E00	PROCURADURÍA FEDERAL DE PROTECCIÓN AL AMBIENTE	143	EGCI09	GUANTES PARA CIRUJANO	CAJA 100 PIEZAS (50 PARES)	6	BLANCO	NO	NO APLICA	4	8
CIUDAD DE MÉXICO	BENITO JUÁREZ	16	MEDIO AMBIENTE Y RECURSOS NATURALES	E00	PROCURADURÍA FEDERAL DE PROTECCIÓN AL AMBIENTE	143	EGCI09	GUANTES PARA CIRUJANO	CAJA 100 PIEZAS (50 PARES)	7	BLANCO	NO	NO APLICA	4	8
CIUDAD DE MÉXICO	BENITO JUÁREZ	16	MEDIO AMBIENTE Y RECURSOS NATURALES	E00	PROCURADURÍA FEDERAL DE PROTECCIÓN AL AMBIENTE	143	EGCI09	GUANTES PARA CIRUJANO	CAJA 100 PIEZAS (50 PARES)	8	BLANCO	NO	NO APLICA	4	8
CIUDAD DE MÉXICO	MIGUEL HIDALGO	16	MEDIO AMBIENTE Y RECURSOS NATURALES	100	SECRETARÍA DEL MEDIO AMBIENTE Y RECURSOS NATURALES	143	EGCI09	GUANTES PARA CIRUJANO	CAJA 100 PIEZAS (50 PARES)	10	AZUL	NO	NO APLICA	24	31
JALISCO	GUADALAJARA	16	MEDIO AMBIENTE Y RECURSOS NATURALES	100	SECRETARÍA DEL MEDIO AMBIENTE Y RECURSOS NATURALES	143	EGCI09	GUANTES PARA CIRUJANO	CAJA 100 PIEZAS (50 PARES)	10	AZUL	NO	NO APLICA	1	2
YUCATÁN	MERIDA	16	MEDIO AMBIENTE Y RECURSOS NATURALES	100	SECRETARÍA DEL MEDIO AMBIENTE Y RECURSOS NATURALES	143	EGCI09	GUANTES PARA CIRUJANO	CAJA 100 PIEZAS (50 PARES)	10	AZUL	NO	NO APLICA	3	4
GUANAJUATO	LEÓN	38	CONSEJO NACIONAL DE CIENCIA Y TECNOLOGÍA	90G	CIATEC, A.C. "CENTRO DE INNOVACIÓN APLICADA EN TECNOLOGÍAS COMPETITIVAS"	143	EGCI09	GUANTES PARA CIRUJANO	CAJA 100 PIEZAS (50 PARES)	9	BLANCO	NO	NO APLICA	30	50
QUERÉTARO	PEDRO ESCOBEDO	38	CONSEJO NACIONAL DE CIENCIA Y TECNOLOGÍA	90K	CENTRO DE INVESTIGACIÓN Y DESARROLLO TECNOLÓGICO EN ELECTROQUÍMICA, S.C.	143	EGCI09	GUANTES PARA CIRUJANO	CAJA 100 PIEZAS (50 PARES)	10	BLANCO	NO	NO APLICA	5	5
CIUDAD DE MÉXICO	BENITO JUÁREZ	38	CONSEJO NACIONAL DE CIENCIA Y TECNOLOGÍA	90X	CONSEJO NACIONAL DE CIENCIA Y TECNOLOGÍA	143	EGCI09	GUANTES PARA CIRUJANO	CAJA 100 PIEZAS (50 PARES)	9	BLANCO	NO	NO APLICA	2	4
JALISCO	GUADALAJARA	38	CONSEJO NACIONAL DE CIENCIA Y TECNOLOGÍA	90I	CENTRO DE INVESTIGACIÓN Y ASISTENCIA EN TECNOLOGÍA Y DISEÑO DEL ESTADO DE JALISCO, A.C.	143	EGCI09	GUANTES PARA CIRUJANO	CAJA 100 PIEZAS (50 PARES)	10	BLANCO	NO	NO APLICA	25	30
JALISCO	GUADALAJARA	38	CONSEJO NACIONAL DE CIENCIA Y TECNOLOGÍA	90I	CENTRO DE INVESTIGACIÓN Y ASISTENCIA EN TECNOLOGÍA Y DISEÑO DEL ESTADO DE JALISCO, A.C.	143	EGCI09	GUANTES PARA CIRUJANO	CAJA 100 PIEZAS (50 PARES)	9	BLANCO	NO	NO APLICA	25	30
JALISCO	GUADALAJARA	38	CONSEJO NACIONAL DE CIENCIA Y TECNOLOGÍA	90I	CENTRO DE INVESTIGACIÓN Y ASISTENCIA EN TECNOLOGÍA Y DISEÑO DEL ESTADO DE JALISCO, A.C.	143	EGCI09	GUANTES PARA CIRUJANO	CAJA 100 PIEZAS (50 PARES)	10	BLANCO	NO	NO APLICA	25	30
JALISCO	GUADALAJARA	38	CONSEJO NACIONAL DE CIENCIA Y TECNOLOGÍA	90I	CENTRO DE INVESTIGACIÓN Y ASISTENCIA EN TECNOLOGÍA Y DISEÑO DEL ESTADO DE JALISCO, A.C.	143	EGCI09	GUANTES PARA CIRUJANO	CAJA 100 PIEZAS (50 PARES)	9	BLANCO	NO	NO APLICA	25	30
CIUDAD DE MÉXICO	BENITO JUÁREZ	38	CONSEJO NACIONAL DE CIENCIA Y TECNOLOGÍA	91S	INSTITUTO DE INVESTIGACIONES "DR. JOSÉ MARÍA LUIS MORA"	143	EGCI09	GUANTES PARA CIRUJANO	CAJA 100 PIEZAS (50 PARES)	10	BLANCO O TRANSPARENTE	NO	NO APLICA	15	20
COAHUILA	SALTILLO	38	CONSEJO NACIONAL DE CIENCIA Y TECNOLOGÍA	90U	CENTRO DE INVESTIGACIÓN EN QUÍMICA APLICADA	143	EGCI09	GUANTES PARA CIRUJANO	CAJA 100 PIEZAS (50 PARES)	9	Blanco	NO	NO APLICA	3	6
COAHUILA	SALTILLO	38	CONSEJO NACIONAL DE CIENCIA Y TECNOLOGÍA	90U	CENTRO DE INVESTIGACIÓN EN QUÍMICA APLICADA	143	EGCI09	GUANTES PARA CIRUJANO	CAJA 100 PIEZAS (50 PARES)	10	Blanco	NO	NO APLICA	2	4
COAHUILA	SALTILLO	38	CONSEJO NACIONAL DE CIENCIA Y TECNOLOGÍA	90U	CENTRO DE INVESTIGACIÓN EN QUÍMICA APLICADA	143	EGCI09	GUANTES PARA CIRUJANO	CAJA 100 PIEZAS (50 PARES)	9	Blanco	NO	NO APLICA	1	2
COAHUILA	SALTILLO	38	CONSEJO NACIONAL DE CIENCIA Y TECNOLOGÍA	90U	CENTRO DE INVESTIGACIÓN EN QUÍMICA APLICADA	143	EGCI09	GUANTES PARA CIRUJANO	CAJA 100 PIEZAS (50 PARES)	10	Blanco	NO	NO APLICA	1	2
CIUDAD DE MÉXICO	COYOACÁN	48	CULTURA	MDC	INSTITUTO MEXICANO DE CINEMATOGRAFÍA	143	EGCI09	GUANTES PARA CIRUJANO	CAJA 100 PIEZAS (50 PARES)	9	BLANCO	NO	NO APLICA	1	2
CIUDAD DE MÉXICO	CUAUHTÉMOC	48	CULTURA	100	SECRETARÍA DE CULTURA	143	EGCI09	GUANTES PARA CIRUJANO	CAJA 100 PIEZAS (50 PARES)	10	AZUL	NO	NO APLICA	2	2
CIUDAD DE MÉXICO	CUAUHTÉMOC	48	CULTURA	100	SECRETARÍA DE CULTURA	143	EGCI09	GUANTES PARA CIRUJANO	CAJA 100 PIEZAS (50 PARES)	9	BLANCO O TRANSPARENTE	NO	NO APLICA	5	5
CIUDAD DE MÉXICO	MIGUEL HIDALGO	12	SALUD	100	SECRETARÍA DE SALUD	143	EGCI09	GUANTES PARA CIRUJANO	CAJA 100 PIEZAS (50 PARES)	10	TRANSPARENTE	NO	NO APLICA	2464	6160
ESTADO DE MÉXICO	VALLE DE CHALCO SOLIDARIDAD	12	SALUD	N00	SERVICIOS DE ATENCIÓN PSIQUIÁTRICA	143	EGCI09	GUANTES PARA CIRUJANO	CAJA 100 PIEZAS (50 PARES)	9	TRANSPARENTE	NO	NO APLICA	25	62
ESTADO DE MÉXICO	VALLE DE CHALCO SOLIDARIDAD	12	SALUD	N00	SERVICIOS DE ATENCIÓN PSIQUIÁTRICA	143	EGCI09	GUANTES PARA CIRUJANO	CAJA 100 PIEZAS (50 PARES)	10	TRANSPARENTE	NO	NO APLICA	9	22
CIUDAD DE MÉXICO	TLALPAN	12	SALUD	S00	COMISIÓN FEDERAL PARA LA PROTECCIÓN CONTRA RIESGOS SANITARIOS	143	EGCI09	GUANTES PARA CIRUJANO	CAJA 100 PIEZAS (50 PARES)	9	TRANSPARENTE	NO	NO APLICA	38	95
CIUDAD DE MÉXICO	TLALPAN	12	SALUD	S00	COMISIÓN FEDERAL PARA LA PROTECCIÓN CONTRA RIESGOS SANITARIOS	143	EGCI09	GUANTES PARA CIRUJANO	CAJA 100 PIEZAS (50 PARES)	10	TRANSPARENTE	NO	NO APLICA	30	75
CIUDAD DE MÉXICO	TLALPAN	12	SALUD	S00	COMISIÓN FEDERAL PARA LA PROTECCIÓN CONTRA RIESGOS SANITARIOS	143	EGCI09	GUANTES PARA CIRUJANO	CAJA 100 PIEZAS (50 PARES)	9	TRANSPARENTE	NO	NO APLICA	5	12
CIUDAD DE MÉXICO	TLALPAN	12	SALUD	S00	COMISIÓN FEDERAL PARA LA PROTECCIÓN CONTRA RIESGOS SANITARIOS	143	EGCI09	GUANTES PARA CIRUJANO	CAJA 100 PIEZAS (50 PARES)	10	TRANSPARENTE	NO	NO APLICA	4	10
AGUASCALIENTES	AGUASCALIENTES	16	MEDIO AMBIENTE Y RECURSOS NATURALES	B00	COMISIÓN NACIONAL DEL AGUA	143	EGCI09	GUANTES PARA CIRUJANO	CAJA 100 PIEZAS (50 PARES)	10	AZUL	NO	NO APLICA	8	8
BAJA CALIFORNIA	MEXICALI	16	MEDIO AMBIENTE Y RECURSOS NATURALES	B00	COMISIÓN NACIONAL DEL AGUA	143	EGCI09	GUANTES PARA CIRUJANO	CAJA 100 PIEZAS (50 PARES)	10	AZUL	NO	NO APLICA	22	22
BAJA CALIFORNIA SUR	LA PAZ	16	MEDIO AMBIENTE Y RECURSOS NATURALES	B00	COMISIÓN NACIONAL DEL AGUA	143	EGCI09	GUANTES PARA CIRUJANO	CAJA 100 PIEZAS (50 PARES)	10	AZUL	NO	NO APLICA	4	4
CAMPECHE	CAMPECHE	16	MEDIO AMBIENTE Y RECURSOS NATURALES	B00	COMISIÓN NACIONAL DEL AGUA	143	EGCI09	GUANTES PARA CIRUJANO	CAJA 100 PIEZAS (50 PARES)	10	AZUL	NO	NO APLICA	4	4
CHIAPAS	TUXTLA GUTIÉRREZ	16	MEDIO AMBIENTE Y RECURSOS NATURALES	B00	COMISIÓN NACIONAL DEL AGUA	143	EGCI09	GUANTES PARA CIRUJANO	CAJA 100 PIEZAS (50 PARES)	10	AZUL	NO	NO APLICA	28	28
CHIHUAHUA	CHIHUAHUA	16	MEDIO AMBIENTE Y RECURSOS NATURALES	B00	COMISIÓN NACIONAL DEL AGUA	143	EGCI09	GUANTES PARA CIRUJANO	CAJA 100 PIEZAS (50 PARES)	10	AZUL	NO	NO APLICA	16	16
CIUDAD DE MÉXICO	COYOACÁN	16	MEDIO AMBIENTE Y RECURSOS NATURALES	B00	COMISIÓN NACIONAL DEL AGUA	143	EGCI09	GUANTES PARA CIRUJANO	CAJA 100 PIEZAS (50 PARES)	10	AZUL	NO	NO APLICA	334	334
CIUDAD DE MÉXICO	GUSTAVO A. MADERO	16	MEDIO AMBIENTE Y RECURSOS NATURALES	B00	COMISIÓN NACIONAL DEL AGUA	143	EGCI09	GUANTES PARA CIRUJANO	CAJA 100 PIEZAS (50 PARES)	10	AZUL	NO	NO APLICA	214	214
COAHUILA	TORREÓN	16	MEDIO AMBIENTE Y RECURSOS NATURALES	B00	COMISIÓN NACIONAL DEL AGUA	143	EGCI09	GUANTES PARA CIRUJANO	CAJA 100 PIEZAS (50 PARES)	10	AZUL	NO	NO APLICA	10	10
COLIMA	COLIMA	16	MEDIO AMBIENTE Y RECURSOS NATURALES	B00	COMISIÓN NACIONAL DEL AGUA	143	EGCI09	GUANTES PARA CIRUJANO	CAJA 100 PIEZAS (50 PARES)	10	AZUL	NO	NO APLICA	58	58
DURANGO	DURANGO	16	MEDIO AMBIENTE Y RECURSOS NATURALES	B00	COMISIÓN NACIONAL DEL AGUA	143	EGCI09	GUANTES PARA CIRUJANO	CAJA 100 PIEZAS (50 PARES)	10	AZUL	NO	NO APLICA	16	16
ESTADO DEMÉXICO	METEPEC	16	MEDIO AMBIENTE Y RECURSOS NATURALES	B00	COMISIÓN NACIONAL DEL AGUA	143	EGCI09	GUANTES PARA CIRUJANO	CAJA 100 PIEZAS (50 PARES)	10	AZUL	NO	NO APLICA	12	12
GUANAJUATO	CELAYA	16	MEDIO AMBIENTE Y RECURSOS NATURALES	B00	COMISIÓN NACIONAL DEL AGUA	143	EGCI09	GUANTES PARA CIRUJANO	CAJA 100 PIEZAS (50 PARES)	10	AZUL	NO	NO APLICA	28	28
GUERRERO	CHILPANCINGO DE LOS BRAVO	16	MEDIO AMBIENTE Y RECURSOS NATURALES	B00	COMISIÓN NACIONAL DEL AGUA	143	EGCI09	GUANTES PARA CIRUJANO	CAJA 100 PIEZAS (50 PARES)	10	AZUL	NO	NO APLICA	14	14
HIDALGO	PACHUCA DE SOTO	16	MEDIO AMBIENTE Y RECURSOS NATURALES	B00	COMISIÓN NACIONAL DEL AGUA	143	EGCI09	GUANTES PARA CIRUJANO	CAJA 100 PIEZAS (50 PARES)	10	AZUL	NO	NO APLICA	20	20
JALISCO	GUADALAJARA	16	MEDIO AMBIENTE Y RECURSOS NATURALES	B00	COMISIÓN NACIONAL DEL AGUA	143	EGCI09	GUANTES PARA CIRUJANO	CAJA 100 PIEZAS (50 PARES)	10	AZUL	NO	NO APLICA	30	30
MICHOACÁN	MORELIA	16	MEDIO AMBIENTE Y RECURSOS NATURALES	B00	COMISIÓN NACIONAL DEL AGUA	143	EGCI09	GUANTES PARA CIRUJANO	CAJA 100 PIEZAS (50 PARES)	10	AZUL	NO	NO APLICA	30	30
MORELOS	CUERNAVACA	16	MEDIO AMBIENTE Y RECURSOS NATURALES	B00	COMISIÓN NACIONAL DEL AGUA	143	EGCI09	GUANTES PARA CIRUJANO	CAJA 100 PIEZAS (50 PARES)	10	AZUL	NO	NO APLICA	30	30
NAYARIT	TEPIC	16	MEDIO AMBIENTE Y RECURSOS NATURALES	B00	COMISIÓN NACIONAL DEL AGUA	143	EGCI09	GUANTES PARA CIRUJANO	CAJA 100 PIEZAS (50 PARES)	10	AZUL	NO	NO APLICA	10	10
NUEVO LEÓN	MONTERREY	16	MEDIO AMBIENTE Y RECURSOS NATURALES	B00	COMISIÓN NACIONAL DEL AGUA	143	EGCI09	GUANTES PARA CIRUJANO	CAJA 100 PIEZAS (50 PARES)	10	AZUL	NO	NO APLICA	6	6
OAXACA	OAXACA DE JUÁREZ	16	MEDIO AMBIENTE Y RECURSOS NATURALES	B00	COMISIÓN NACIONAL DEL AGUA	143	EGCI09	GUANTES PARA CIRUJANO	CAJA 100 PIEZAS (50 PARES)	10	AZUL	NO	NO APLICA	38	38
PUEBLA	PUEBLA	16	MEDIO AMBIENTE Y RECURSOS NATURALES	B00	COMISIÓN NACIONAL DEL AGUA	143	EGCI09	GUANTES PARA CIRUJANO	CAJA 100 PIEZAS (50 PARES)	10	AZUL	NO	NO APLICA	22	22
QUERÉTARO	QUERÉTARO	16	MEDIO AMBIENTE Y RECURSOS NATURALES	B00	COMISIÓN NACIONAL DEL AGUA	143	EGCI09	GUANTES PARA CIRUJANO	CAJA 100 PIEZAS (50 PARES)	10	AZUL	NO	NO APLICA	16	16
QUINTANA ROO	OTHÓN P. BLANCO	16	MEDIO AMBIENTE Y RECURSOS NATURALES	B00	COMISIÓN NACIONAL DEL AGUA	143	EGCI09	GUANTES PARA CIRUJANO	CAJA 100 PIEZAS (50 PARES)	10	AZUL	NO	NO APLICA	52	52
SAN LUIS POTOSÍ	SAN LUIS POTOSÍ	16	MEDIO AMBIENTE Y RECURSOS NATURALES	B00	COMISIÓN NACIONAL DEL AGUA	143	EGCI09	GUANTES PARA CIRUJANO	CAJA 100 PIEZAS (50 PARES)	10	AZUL	NO	NO APLICA	28	28
SINALOA	CULIACÁN	16	MEDIO AMBIENTE Y RECURSOS NATURALES	B00	COMISIÓN NACIONAL DEL AGUA	143	EGCI09	GUANTES PARA CIRUJANO	CAJA 100 PIEZAS (50 PARES)	10	AZUL	NO	NO APLICA	42	42
SONORA	HERMOSILLO	16	MEDIO AMBIENTE Y RECURSOS NATURALES	B00	COMISIÓN NACIONAL DEL AGUA	143	EGCI09	GUANTES PARA CIRUJANO	CAJA 100 PIEZAS (50 PARES)	10	AZUL	NO	NO APLICA	24	24
TABASCO	CENTRO	16	MEDIO AMBIENTE Y RECURSOS NATURALES	B00	COMISIÓN NACIONAL DEL AGUA	143	EGCI09	GUANTES PARA CIRUJANO	CAJA 100 PIEZAS (50 PARES)	10	AZUL	NO	NO APLICA	12	12
TAMAULIPAS	VICTORIA	16	MEDIO AMBIENTE Y RECURSOS NATURALES	B00	COMISIÓN NACIONAL DEL AGUA	143	EGCI09	GUANTES PARA CIRUJANO	CAJA 100 PIEZAS (50 PARES)	10	AZUL	NO	NO APLICA	46	46
TLAXCALA	TLAXCALA	16	MEDIO AMBIENTE Y RECURSOS NATURALES	B00	COMISIÓN NACIONAL DEL AGUA	143	EGCI09	GUANTES PARA CIRUJANO	CAJA 100 PIEZAS (50 PARES)	10	AZUL	NO	NO APLICA	14	14
VERACRUZ	XALAPA	16	MEDIO AMBIENTE Y RECURSOS NATURALES	B00	COMISIÓN NACIONAL DEL AGUA	143	EGCI09	GUANTES PARA CIRUJANO	CAJA 100 PIEZAS (50 PARES)	10	AZUL	NO	NO APLICA	78	78

YUCATÁN	MÉRIDA	16	MEDIO AMBIENTE Y RECURSOS NATURALES	B00	COMISIÓN NACIONAL DEL AGUA	143	EGCI09	GUANTES PARA CIRUJANO	CAJA 100 PIEZAS (50 PARES)	10	AZUL	NO	NO APLICA	88	88
ZACATECAS	ZACATECAS	16	MEDIO AMBIENTE Y RECURSOS NATURALES	B00	COMISIÓN NACIONAL DEL AGUA	143	EGCI09	GUANTES PARA CIRUJANO	CAJA 100 PIEZAS (50 PARES)	10	AZUL	NO	NO APLICA	18	18
CIUDAD DE MÉXICO	CUAUHTÉMOC	4	GOBERNACIÓN	100	SECRETARÍA DE GOBERNACIÓN	147	ELPR01	LENTES DE PROTECCIÓN	PIEZA	MEDIDA ESTANDAR	INCOLORO	NO	NO APLICA	14	20
CIUDAD DE MÉXICO	ÁLVARO OBREGÓN	4	GOBERNACIÓN	X00	COMISIÓN NACIONAL DE BÚSQUEDA DE PERSONAS	147	ELPR01	LENTES DE PROTECCIÓN	PIEZA	MEDIDA ESTANDAR	INCOLOROS	NO	NO APLICA	200	500
CIUDAD DE MÉXICO	CUAUHTÉMOC	6	HACIENDA Y CRÉDITO PÚBLICO	100	SECRETARÍA DE HACIENDA Y CRÉDITO PÚBLICO	147	ELPR01	LENTES DE PROTECCIÓN	PIEZA	MEDIDA ESTANDAR	NEUTRO	NO	NO APLICA	17	17
CIUDAD DE MÉXICO	COYOACÁN	6	HACIENDA Y CRÉDITO PÚBLICO	100	SECRETARÍA DE HACIENDA Y CRÉDITO PÚBLICO	147	ELPR01	LENTES DE PROTECCIÓN	PIEZA	MEDIDA ESTANDAR	INCOLORO	NO	NO APLICA	31	32
SAN LUIS POTOSÍ	SAN LUIS POTOSÍ	6	HACIENDA Y CRÉDITO PÚBLICO	G3T	CASA DE MONEDA DE MÉXICO	147	ELPR01	LENTES DE PROTECCIÓN	PIEZA	MEDIDA ESTANDAR	INCOLORO	NO	NO APLICA	400	1000
CIUDAD DE MÉXICO	CUAUHTÉMOC	6	HACIENDA Y CRÉDITO PÚBLICO	HJY	LOTERÍA NACIONAL	147	ELPR01	LENTES DE PROTECCIÓN	PIEZA	MEDIDA ESTANDAR	INCOLORO	NO	NO APLICA	70	130
CIUDAD DE MÉXICO	MIGUEL HIDALGO	7	DEFENSA NACIONAL	HXA	INSTITUTO DE SEGURIDAD SOCIAL PARA LAS FUERZAS ARMADAS MEXICANAS	147	ELPR01	LENTES DE PROTECCIÓN	PIEZA	MEDIDA ESTANDAR	NATURAL	NO	NO APLICA	55	55
CIUDAD DE MÉXICO	TLALPAN	11	EDUCACIÓN PÚBLICA	A00	UNIVERSIDAD PEDAGÓGICA NACIONAL	147	ELPR01	LENTES DE PROTECCIÓN	PIEZA	MEDIDA ESTANDAR	INCOLORO	NO	NO APLICA	19	20
CIUDAD DE MÉXICO	ÁLVARO OBREGÓN	6	HACIENDA Y CRÉDITO PÚBLICO	B00	COMISIÓN NACIONAL BANCARIA Y DE VALORES	147	ELPR01	LENTES DE PROTECCIÓN	PIEZA	MEDIDA ESTANDAR	INCOLORO	NO	NO APLICA	9	9
CIUDAD DE MÉXICO	GUSTAVO A. MADERO	11	EDUCACIÓN PÚBLICA	L6W	CONSEJO NACIONAL DE FOMENTO EDUCATIVO	147	ELPR01	LENTES DE PROTECCIÓN	PIEZA	MEDIDA ESTANDAR	INCOLOROS	NO	NO APLICA	125	145
CIUDAD DE MÉXICO	VENUSTIANO CARRANZA	11	EDUCACIÓN PÚBLICA	100	SECRETARÍA DE EDUCACIÓN PÚBLICA	147	ELPR01	LENTES DE PROTECCIÓN	PIEZA	MEDIDA ESTANDAR	INCOLOROS	NO	NO APLICA	21	22
CIUDAD DE MÉXICO	MIGUEL HIDALGO	6	HACIENDA Y CRÉDITO PÚBLICO	G1H	BANCO NACIONAL DEL EJÉRCITO, FUERZA AÉREA Y ARMADA, S.N.C.	147	ELPR01	LENTES DE PROTECCIÓN	PIEZA	MEDIDA ESTANDAR	TRANSPARENTE	NO	NO APLICA	23	23
QUERÉTARO	EL MARQUÉS	10	ECONOMÍA	K2H	CENTRO NACIONAL DE METROLOGÍA	147	ELPR01	LENTES DE PROTECCIÓN	PIEZA	MEDIDA ESTANDAR	TRANSPARENTE	NO	NO APLICA	42	42
ESTADO DE MÉXICO	TLALNEPANTLA DE BAZ	11	EDUCACIÓN PÚBLICA	MDA	INSTITUTO NACIONAL PARA LA EDUCACIÓN DE LOS ADULTOS	147	ELPR01	LENTES DE PROTECCIÓN	PIEZA	MEDIDA ESTANDAR	TRANSPARENTE	NO	NO APLICA	70	70
CIUDAD DE MÉXICO	ÁLVARO OBREGÓN	11	EDUCACIÓN PÚBLICA	MDE	INSTITUTO NACIONAL DE LA INFRAESTRUCTURA FÍSICA EDUCATIVA	147	ELPR01	LENTES DE PROTECCIÓN	PIEZA	MEDIDA ESTANDAR	INCOLOROS	NO	NO APLICA	76	76
CIUDAD DE MÉXICO	BENITO JUÁREZ	15	DESARROLLO AGRARIO, TERRITORIAL Y URBANO	QEU	FIDEICOMISO FONDO NACIONAL DE FOMENTO EJIDAL	147	ELPR01	LENTES DE PROTECCIÓN	PIEZA	MEDIDA ESTANDAR	INCOLOROS	NO	NO APLICA	9	9
CIUDAD DE MÉXICO	CUAUHTÉMOC	15	DESARROLLO AGRARIO, TERRITORIAL Y URBANO	B00	REGISTRO AGRARIO NACIONAL	147	ELPR01	LENTES DE PROTECCIÓN	PIEZA	MEDIDA ESTANDAR	INCOLORO	NO	NO APLICA	160	236
CIUDAD DE MÉXICO	IZTACALCO	15	DESARROLLO AGRARIO, TERRITORIAL Y URBANO	100	SECRETARÍA DEL DESARROLLO AGRARIO, TERRITORIAL Y URBANO	147	ELPR01	LENTES DE PROTECCIÓN	PIEZA	MEDIDA ESTANDAR	INCOLOROS	NO	NO APLICA	200	500
CIUDAD DE MÉXICO	BENITO JUÁREZ	18	ENERGÍA	TON	CENTRO NACIONAL DE CONTROL DEL GAS NATURAL	147	ELPR01	LENTES DE PROTECCIÓN	PIEZA	MEDIDA ESTANDAR	AHUMADO	NO	NO APLICA	330	350
CIUDAD DE MÉXICO	BENITO JUÁREZ	18	ENERGÍA	TON	CENTRO NACIONAL DE CONTROL DEL GAS NATURAL	147	ELPR01	LENTES DE PROTECCIÓN	PIEZA	MEDIDA ESTANDAR	TRANSPARENTE	NO	NO APLICA	330	350
MORELOS	CUERNAVACA	18	ENERGÍA	TOK	INSTITUTO NACIONAL DE ELECTRICIDAD Y ENERGÍAS LIMPIAS	147	ELPR01	LENTES DE PROTECCIÓN	PIEZA	MEDIDA ESTANDAR	TRANSPARENTE	NO	NO APLICA	90	134
ESTADO DE MÉXICO	OCOYOACAC	18	ENERGÍA	TOO	INSTITUTO NACIONAL DE INVESTIGACIONES NUCLEARES	147	ELPR01	LENTES DE PROTECCIÓN	PIEZA	MEDIDA ESTANDAR	INCOLOROS	NO	NO APLICA	300	300
CIUDAD DE MÉXICO	ÁLVARO OBREGÓN	27	FUNCIÓN PÚBLICA	100	SECRETARÍA DE LA FUNCIÓN PÚBLICA	147	ELPR01	LENTES DE PROTECCIÓN	PIEZA	MEDIDA ESTANDAR	INCOLORO	NO	NO APLICA	13	32
CIUDAD DE MÉXICO	BENITO JUÁREZ	45	COMISIÓN REGULADORA DE ENERGÍA	100	COMISIÓN REGULADORA DE ENERGÍA	147	ELPR01	LENTES DE PROTECCIÓN	PIEZA	MEDIDA ESTANDAR	INCOLORO	NO	NO APLICA	19	21
CHIAPAS	TAPACHULA	12	SALUD	M7A	CENTRO REGIONAL DE ALTA ESPECIALIDAD DE CHIAPAS	147	ELPR01	LENTES DE PROTECCIÓN	PIEZA	MEDIDA ESTANDAR	TRANSPARENTE	NO	NO APLICA	55	137
BAJA CALIFORNIA	MEXICALI	12	SALUD	M7K	CENTROS DE INTEGRACIÓN JUVENIL, A.C.	147	ELPR01	LENTES DE PROTECCIÓN	PIEZA	MEDIDA ESTANDAR	INCOLORO	NO	NO APLICA	3	7
BAJA CALIFORNIA	TIJUANA	12	SALUD	M7K	CENTROS DE INTEGRACIÓN JUVENIL, A.C.	147	ELPR01	LENTES DE PROTECCIÓN	PIEZA	MEDIDA ESTANDAR	INCOLORO	NO	NO APLICA	11	26
BAJA CALIFORNIA SUR	LA PAZ	12	SALUD	M7K	CENTROS DE INTEGRACIÓN JUVENIL, A.C.	147	ELPR01	LENTES DE PROTECCIÓN	PIEZA	MEDIDA ESTANDAR	INCOLORO	NO	NO APLICA	3	7
CHIAPAS	TAPACHULA	12	SALUD	M7K	CENTROS DE INTEGRACIÓN JUVENIL, A.C.	147	ELPR01	LENTES DE PROTECCIÓN	PIEZA	MEDIDA ESTANDAR	INCOLORO	NO	NO APLICA	3	7
CHIHUAHUA	CHIHUAHUA	12	SALUD	M7K	CENTROS DE INTEGRACIÓN JUVENIL, A.C.	147	ELPR01	LENTES DE PROTECCIÓN	PIEZA	MEDIDA ESTANDAR	INCOLORO	NO	NO APLICA	3	7
CHIHUAHUA	JUÁREZ	12	SALUD	M7K	CENTROS DE INTEGRACIÓN JUVENIL, A.C.	147	ELPR01	LENTES DE PROTECCIÓN	PIEZA	MEDIDA ESTANDAR	INCOLORO	NO	NO APLICA	6	14
CIUDAD DE MÉXICO	IZTACALCO	12	SALUD	M7K	CENTROS DE INTEGRACIÓN JUVENIL, A.C.	147	ELPR01	LENTES DE PROTECCIÓN	PIEZA	MEDIDA ESTANDAR	INCOLORO	NO	NO APLICA	96	230
COAHUILA	SALTILLO	12	SALUD	M7K	CENTROS DE INTEGRACIÓN JUVENIL, A.C.	147	ELPR01	LENTES DE PROTECCIÓN	PIEZA	MEDIDA ESTANDAR	INCOLORO	NO	NO APLICA	3	7
COAHUILA	TORREÓN	12	SALUD	M7K	CENTROS DE INTEGRACIÓN JUVENIL, A.C.	147	ELPR01	LENTES DE PROTECCIÓN	PIEZA	MEDIDA ESTANDAR	INCOLORO	NO	NO APLICA	3	7
COLIMA	VILLA DE ÁLVAREZ	12	SALUD	M7K	CENTROS DE INTEGRACIÓN JUVENIL, A.C.	147	ELPR01	LENTES DE PROTECCIÓN	PIEZA	MEDIDA ESTANDAR	INCOLORO	NO	NO APLICA	3	7
DURANGO	DURANGO	12	SALUD	M7K	CENTROS DE INTEGRACIÓN JUVENIL, A.C.	147	ELPR01	LENTES DE PROTECCIÓN	PIEZA	MEDIDA ESTANDAR	INCOLORO	NO	NO APLICA	3	7
GUANAJUATO	CELAYA	12	SALUD	M7K	CENTROS DE INTEGRACIÓN JUVENIL, A.C.	147	ELPR01	LENTES DE PROTECCIÓN	PIEZA	MEDIDA ESTANDAR	INCOLORO	NO	NO APLICA	2	5
GUANAJUATO	LEÓN	12	SALUD	M7K	CENTROS DE INTEGRACIÓN JUVENIL, A.C.	147	ELPR01	LENTES DE PROTECCIÓN	PIEZA	MEDIDA ESTANDAR	INCOLORO	NO	NO APLICA	3	7
GUERRERO	ACAPULCO DE JUÁREZ	12	SALUD	M7K	CENTROS DE INTEGRACIÓN JUVENIL, A.C.	147	ELPR01	LENTES DE PROTECCIÓN	PIEZA	MEDIDA ESTANDAR	INCOLORO	NO	NO APLICA	3	7
HIDALGO	PACHUCA DE SOTO	12	SALUD	M7K	CENTROS DE INTEGRACIÓN JUVENIL, A.C.	147	ELPR01	LENTES DE PROTECCIÓN	PIEZA	MEDIDA ESTANDAR	INCOLORO	NO	NO APLICA	3	7
JALISCO	GUADALAJARA	12	SALUD	M7K	CENTROS DE INTEGRACIÓN JUVENIL, A.C.	147	ELPR01	LENTES DE PROTECCIÓN	PIEZA	MEDIDA ESTANDAR	INCOLORO	NO	NO APLICA	6	14
JALISCO	PUERTO VALLARTA	12	SALUD	M7K	CENTROS DE INTEGRACIÓN JUVENIL, A.C.	147	ELPR01	LENTES DE PROTECCIÓN	PIEZA	MEDIDA ESTANDAR	INCOLORO	NO	NO APLICA	3	7
JALISCO	SAN PEDRO TLAQUEPAQUE	12	SALUD	M7K	CENTROS DE INTEGRACIÓN JUVENIL, A.C.	147	ELPR01	LENTES DE PROTECCIÓN	PIEZA	MEDIDA ESTANDAR	INCOLORO	NO	NO APLICA	3	7
JALISCO	ZAPOPAN	12	SALUD	M7K	CENTROS DE INTEGRACIÓN JUVENIL, A.C.	147	ELPR01	LENTES DE PROTECCIÓN	PIEZA	MEDIDA ESTANDAR	INCOLORO	NO	NO APLICA	6	14
JALISCO	ZAPOTLÁN EL GRANDE	12	SALUD	M7K	CENTROS DE INTEGRACIÓN JUVENIL, A.C.	147	ELPR01	LENTES DE PROTECCIÓN	PIEZA	MEDIDA ESTANDAR	INCOLORO	NO	NO APLICA	3	7
ESTADO DE MÉXICO	TOLUCA	12	SALUD	M7K	CENTROS DE INTEGRACIÓN JUVENIL, A.C.	147	ELPR01	LENTES DE PROTECCIÓN	PIEZA	MEDIDA ESTANDAR	INCOLORO	NO	NO APLICA	2	5
MICHOACÁN	ZAMORA	12	SALUD	M7K	CENTROS DE INTEGRACIÓN JUVENIL, A.C.	147	ELPR01	LENTES DE PROTECCIÓN	PIEZA	MEDIDA ESTANDAR	INCOLORO	NO	NO APLICA	2	5
MORELOS	CUERNAVACA	12	SALUD	M7K	CENTROS DE INTEGRACIÓN JUVENIL, A.C.	147	ELPR01	LENTES DE PROTECCIÓN	PIEZA	MEDIDA ESTANDAR	INCOLORO	NO	NO APLICA	2	5
NUEVO LEÓN	GARCÍA	12	SALUD	M7K	CENTROS DE INTEGRACIÓN JUVENIL, A.C.	147	ELPR01	LENTES DE PROTECCIÓN	PIEZA	MEDIDA ESTANDAR	INCOLORO	NO	NO APLICA	2	5
NUEVO LEÓN	GUADALUPE	12	SALUD	M7K	CENTROS DE INTEGRACIÓN JUVENIL, A.C.	147	ELPR01	LENTES DE PROTECCIÓN	PIEZA	MEDIDA ESTANDAR	INCOLORO	NO	NO APLICA	3	7
NUEVO LEÓN	MONTERREY	12	SALUD	M7K	CENTROS DE INTEGRACIÓN JUVENIL, A.C.	147	ELPR01	LENTES DE PROTECCIÓN	PIEZA	MEDIDA ESTANDAR	INCOLORO	NO	NO APLICA	3	7
PUEBLA	PUEBLA	12	SALUD	M7K	CENTROS DE INTEGRACIÓN JUVENIL, A.C.	147	ELPR01	LENTES DE PROTECCIÓN	PIEZA	MEDIDA ESTANDAR	INCOLORO	NO	NO APLICA	3	7
PUEBLA	TEHUACÁN	12	SALUD	M7K	CENTROS DE INTEGRACIÓN JUVENIL, A.C.	147	ELPR01	LENTES DE PROTECCIÓN	PIEZA	MEDIDA ESTANDAR	INCOLORO	NO	NO APLICA	3	7
QUERÉTARO	QUERÉTARO	12	SALUD	M7K	CENTROS DE INTEGRACIÓN JUVENIL, A.C.	147	ELPR01	LENTES DE PROTECCIÓN	PIEZA	MEDIDA ESTANDAR	INCOLORO	NO	NO APLICA	3	7
QUINTANA ROO	BENITO JUÁREZ	12	SALUD	M7K	CENTROS DE INTEGRACIÓN JUVENIL, A.C.	147	ELPR01	LENTES DE PROTECCIÓN	PIEZA	MEDIDA ESTANDAR	INCOLORO	NO	NO APLICA	3	7
SINALOA	AHOME	12	SALUD	M7K	CENTROS DE INTEGRACIÓN JUVENIL, A.C.	147	ELPR01	LENTES DE PROTECCIÓN	PIEZA	MEDIDA ESTANDAR	INCOLORO	NO	NO APLICA	2	5
SINALOA	CULIACÁN	12	SALUD	M7K	CENTROS DE INTEGRACIÓN JUVENIL, A.C.	147	ELPR01	LENTES DE PROTECCIÓN	PIEZA	MEDIDA ESTANDAR	INCOLORO	NO	NO APLICA	2	5
SINALOA	ESCUINAPA	12	SALUD	M7K	CENTROS DE INTEGRACIÓN JUVENIL, A.C.	147	ELPR01	LENTES DE PROTECCIÓN	PIEZA	MEDIDA ESTANDAR	INCOLORO	NO	NO APLICA	3	7
SINALOA	GUASAVE	12	SALUD	M7K	CENTROS DE INTEGRACIÓN JUVENIL, A.C.	147	ELPR01	LENTES DE PROTECCIÓN	PIEZA	MEDIDA ESTANDAR	INCOLORO	NO	NO APLICA	3	7
SINALOA	MAZATLÁN	12	SALUD	M7K	CENTROS DE INTEGRACIÓN JUVENIL, A.C.	147	ELPR01	LENTES DE PROTECCIÓN	PIEZA	MEDIDA ESTANDAR	INCOLORO	NO	NO APLICA	3	7
SONORA	HERMOSILLO	12	SALUD	M7K	CENTROS DE INTEGRACIÓN JUVENIL, A.C.	147	ELPR01	LENTES DE PROTECCIÓN	PIEZA	MEDIDA ESTANDAR	INCOLORO	NO	NO APLICA	3	7
TAMAULIPAS	TAMPICO	12	SALUD	M7K	CENTROS DE INTEGRACIÓN JUVENIL, A.C.	147	ELPR01	LENTES DE PROTECCIÓN	PIEZA	MEDIDA ESTANDAR	INCOLORO	NO	NO APLICA	3	7
TAMAULIPAS	VICTORIA	12	SALUD	M7K	CENTROS DE INTEGRACIÓN JUVENIL, A.C.	147	ELPR01	LENTES DE PROTECCIÓN	PIEZA	MEDIDA ESTANDAR	INCOLORO	NO	NO APLICA	3	7
VERACRUZ	POZA RICA DE HIDALGO	12	SALUD	M7K	CENTROS DE INTEGRACIÓN JUVENIL, A.C.	147	ELPR01	LENTES DE PROTECCIÓN	PIEZA	MEDIDA ESTANDAR	INCOLORO	NO	NO APLICA	6	14
YUCATÁN	MÉRIDA	12	SALUD	M7K	CENTROS DE INTEGRACIÓN JUVENIL, A.C.	147	ELPR01	LENTES DE PROTECCIÓN	PIEZA	MEDIDA ESTANDAR	INCOLORO	NO	NO APLICA	3	7
ZACATECAS	ZACATECAS	12	SALUD	M7K	CENTROS DE INTEGRACIÓN JUVENIL, A.C.	147	ELPR01	LENTES DE PROTECCIÓN	PIEZA	MEDIDA ESTANDAR	INCOLORO	NO	NO APLICA	3	7
CIUDAD DE MÉXICO	TLALPAN	12	SALUD	NBB	HOSPITAL GENERAL "DR. MANUEL GEA GONZÁLEZ"	147	ELPR01	LENTES DE PROTECCIÓN	PIEZA	MEDIDA ESTANDAR	TRANSPARENTES	NO	NO APLICA	4	10
CIUDAD DE MÉXICO	CUAUHTÉMOC	12	SALUD	NBD	HOSPITAL GENERAL DE MÉXICO "DR. EDUARDO LICEAGA"	147	ELPR01	LENTES DE PROTECCIÓN	PIEZA	MEDIDA ESTANDAR	INCOLORO	NO	NO APLICA	60	150
CIUDAD DE MÉXICO	CUAUHTÉMOC	12	SALUD	NBG	HOSPITAL INFANTIL DE MÉXICO FEDERICO GÓMEZ	147	ELPR01	LENTES DE PROTECCIÓN	PIEZA	MEDIDA ESTANDAR	TRANSPARENTE	NO	NO APLICA	480	960
OAXACA	SAN BARTOLO COYOTEPEC	12	SALUD	NBR	HOSPITAL REGIONAL DE ALTA ESPECIALIDAD DE OAXACA	147	ELPR01	LENTES DE PROTECCIÓN	PIEZA	MEDIDA ESTANDAR	TRANSPARENTE	NO	NO APLICA	47	117
CIUDAD DE MÉXICO	TLALPAN	12	SALUD	NCH	INSTITUTO NACIONAL DE MEDICINA GENÓMICA	147	ELPR01	LENTES DE PROTECCIÓN	PIEZA	MEDIDA ESTANDAR	TRANSPARENTE	NO	NO APLICA	16	40
CIUDAD DE MÉXICO	COYOACÁN	12	SALUD	NCZ	INSTITUTO NACIONAL DE PEDIATRÍA	147	ELPR01	LENTES DE PROTECCIÓN	PIEZA	MEDIDA ESTANDAR	TRANSPARENTES	NO	NO APLICA	40	101
CIUDAD DE MÉXICO	MIGUEL HIDALGO	12	SALUD	NDE	INSTITUTO NACIONAL DE PERINATOLOGÍA ISIDRO ESPINOSA DE LOS REYES	147	ELPR01	LENTES DE PROTECCIÓN	PIEZA	MEDIDA ESTANDAR	INCOLORO	NO	NO APLICA	2	5
ESTADO DE MÉXICO	TLALNEPANTLA DE BAZ	12	SALUD	NEF	LABORATORIOS DE BIOLÓGICOS Y REACTIVOS DE MÉXICO, S.A. DE C.V.	147	ELPR01	LENTES DE PROTECCIÓN	PIEZA	MEDIDA ESTANDAR	INCOLOROS	NO	NO APLICA	140	350
CIUDAD DE MÉXICO	BENITO JUÁREZ	12	SALUD	NHK	SISTEMA NACIONAL PARA EL DESARROLLO INTEGRAL DE LA FAMILIA	147	ELPR01	LENTES DE PROTECCIÓN	PIEZA	MEDIDA ESTANDAR	TRANSPARENTES	NO	NO APLICA	20	50
DURANGO	GÓMEZ PALACIO	8	AGRICULTURA Y DESARROLLO RURAL	JAG	INSTITUTO NACIONAL DE INVESTIGACIONES FORESTALES, AGRÍCOLAS Y PECUARIAS	147	ELPR01	LENTES DE PROTECCIÓN	PIEZA	MEDIDA ESTANDAR	INCOLORO	NO	NO APLICA	14	14
CIUDAD DE MÉXICO	COYOACÁN	8	AGRICULTURA Y DESARROLLO RURAL	JAG	INSTITUTO NACIONAL DE INVESTIGACIONES FORESTALES, AGRÍCOLAS Y PECUARIAS	147	ELPR01	LENTES DE PROTECCIÓN	PIEZA	MEDIDA ESTANDAR	TRANSPARENTE	NO	NO APLICA	15	15
JALISCO	TEPATITLÁN DE MORELOS	8	AGRICULTURA Y DESARROLLO RURAL	JAG	INSTITUTO NACIONAL DE INVESTIGACIONES FORESTALES, AGRÍCOLAS Y PECUARIAS	147	ELPR01	LENTES DE PROTECCIÓN	PIEZA	MEDIDA ESTANDAR	INCOLOROS	NO	NO APLICA	2	2
JALISCO	TEPATITLÁN DE MORELOS	8	AGRICULTURA Y DESARROLLO RURAL	JAG	INSTITUTO NACIONAL DE INVESTIGACIONES FORESTALES, AGRÍCOLAS Y PECUARIAS	147	ELPR01	LENTES DE PROTECCIÓN	PIEZA	MEDIDA ESTANDAR	INCOLOROS	NO	NO APLICA	1	1
SONORA	CAJEME	8	AGRICULTURA Y DESARROLLO RURAL	JAG	INSTITUTO NACIONAL DE INVESTIGACIONES FORESTALES, AGRÍCOLAS Y PECUARIAS	147	ELPR01	LENTES DE PROTECCIÓN	PIEZA	MEDIDA ESTANDAR	INCOLOROS	NO	NO APLICA	24	24
AGUASCALIENTES	PABELLÓN DE ARTEAGA	8	AGRICULTURA Y DESARROLLO RURAL	JAG	INSTITUTO NACIONAL DE INVESTIGACIONES FORESTALES, AGRÍCOLAS Y PECUARIAS	147	ELPR01	LENTES DE PROTECCIÓN	PIEZA	MEDIDA ESTANDAR	TRANSPARENTE	NO	NO APLICA	5	10
COAHUILA	MATAMOROS	8	AGRICULTURA Y DESARROLLO RURAL	JAG	INSTITUTO NACIONAL DE INVESTIGACIONES FORESTALES, AGRÍCOLAS Y PECUARIAS	147	ELPR01	LENTES DE PROTECCIÓN	PIEZA	MEDIDA ESTANDAR	INCOLORO	NO	NO APLICA	12	30
COAHUILA	MATAMOROS	8	AGRICULTURA Y DESARROLLO RURAL	JAG	INSTITUTO NACIONAL DE INVESTIGACIONES FORESTALES, AGRÍCOLAS Y PECUARIAS	147	ELPR01	LENTES DE PROTECCIÓN	PIEZA	MEDIDA ESTANDAR	TRANSPARENTE	NO	NO APLICA	2	4
DURANGO	DURANGO	8	AGRICULTURA Y DESARROLLO RURAL	JAG	INSTITUTO NACIONAL DE INVESTIGACIONES FORESTALES, AGRÍCOLAS Y PECUARIAS	147	ELPR01	LENTES DE PROTECCIÓN	PIEZA	MEDIDA ESTANDAR	INCOLORO	NO	NO APLICA	4	4
OAXACA	OAXACA DE JUÁREZ	8	AGRICULTURA Y DESARROLLO RURAL	JAG	INSTITUTO NACIONAL DE INVESTIGACIONES FORESTALES, AGRÍCOLAS Y PECUARIAS	147	ELPR01	LENTES DE PROTECCIÓN	PIEZA	MEDIDA ESTANDAR	BLANCO	NO	NO APLICA	6	12
OAXACA	OAXACA DE JUÁREZ	8	AGRICULTURA Y DESARROLLO RURAL	JAG	INSTITUTO NACIONAL DE INVESTIGACIONES FORESTALES, AGRÍCOLAS Y PECUARIAS	147	ELPR01	LENTES DE PROTECCIÓN	PIEZA	MEDIDA ESTANDAR	BLANCO	NO	NO APLICA	12	15
GUANAJUATO	CELAYA	8	AGRICULTURA Y DESARROLLO RURAL	JAG	INSTITUTO NACIONAL DE INVESTIGACIONES FORESTALES, AGRÍCOLAS Y PECUARIAS	147	ELPR01	LENTES DE PROTECCIÓN	PIEZA	MEDIDA ESTANDAR	TRASPARENTE	NO	NO APLICA	35	35
VERACRUZ	IGNACIO DE LA LLAVE	8	AGRICULTURA Y DESARROLLO RURAL	JAG	INSTITUTO NACIONAL DE INVESTIGACIONES FORESTALES, AGRÍCOLAS Y PECUARIAS	147	ELPR01	LENTES DE PROTECCIÓN	PIEZA	MEDIDA ESTANDAR	INCOLORO	NO	NO APLICA	10	10
VERACRUZ	IGNACIO DE LA LLAVE	8	AGRICULTURA Y DESARROLLO RURAL	JAG	INSTITUTO NACIONAL DE INVESTIGACIONES FORESTALES, AGRÍCOLAS Y PECUARIAS	147	ELPR01	LENTES DE PROTECCIÓN	PIEZA	MEDIDA ESTANDAR	NATURAL	NO	NO APLICA	6	6
VERACRUZ	IGNACIO DE LA LLAVE	8	AGRICULTURA Y DESARROLLO RURAL	JAG	INSTITUTO NACIONAL DE INVESTIGACIONES FORESTALES, AGRÍCOLAS Y PECUARIAS	147	ELPR01	LENTES DE PROTECCIÓN	PIEZA	MEDIDA ESTANDAR	INCOLORO	NO	NO APLICA	42	44
VERACRUZ	IGNACIO DE LA LLAVE	8	AGRICULTURA Y DESARROLLO RURAL	JAG	INSTITUTO NACIONAL DE INVESTIGACIONES FORESTALES, AGRÍCOLAS Y PECUARIAS	147	ELPR01	LENTES DE PROTECCIÓN	PIEZA	MEDIDA ESTANDAR	INCOLORO	NO	NO APLICA	4	4
VERACRUZ	IGNACIO DE LA LLAVE	8	AGRICULTURA Y DESARROLLO RURAL	JAG	INSTITUTO NACIONAL DE INVESTIGACIONES FORESTALES, AGRÍCOLAS Y PECUARIAS	147	ELPR01	LENTES DE PROTECCIÓN	PIEZA	MEDIDA ESTANDAR	INCOLORO	NO	NO APLICA	10	10
YUCATÁN	MÉRIDA	8	AGRICULTURA Y DESARROLLO RURAL	JAG	INSTITUTO NACIONAL DE INVESTIGACIONES FORESTALES, AGRÍCOLAS Y PECUARIAS	147	ELPR01	LENTES DE PROTECCIÓN	PIEZA	MEDIDA ESTANDAR	TRANSPARENTE	NO	NO APLICA	12	12
YUCATÁN	MÉRIDA	8	AGRICULTURA Y DESARROLLO RURAL	JAG	INSTITUTO NACIONAL DE INVESTIGACIONES FORESTALES, AGRÍCOLAS Y PECUARIAS	147	ELPR01	LENTES DE PROTECCIÓN	PIEZA	MEDIDA ESTANDAR	NATURAL	NO	NO APLICA	6	6
CIUDAD DE MÉXICO	GUSTAVO A. MADERO	8	AGRICULTURA Y DESARROLLO RURAL	100	SECRETARÍA DE AGRICULTURA Y DESARROLLO RURAL	147	ELPR01	LENTES DE PROTECCIÓN	PIEZA	MEDIDA ESTANDAR	INCOLOROS	NO	NO APLICA	118	118
COLIMA	COLIMA	8	AGRICULTURA Y DESARROLLO RURAL	100	SECRETARÍA DE AGRICULTURA Y DESARROLLO RURAL	147	ELPR01	LENTES DE PROTECCIÓN	PIEZA	MEDIDA ESTANDAR	INCOLOROS	NO	NO APLICA	12	12
MORELOS	CUERNAVACA	8	AGRICULTURA Y DESARROLLO RURAL	100	SECRETARÍA DE AGRICULTURA Y DESARROLLO RURAL	147	ELPR01	LENTES DE PROTECCIÓN	PIEZA	MEDIDA ESTANDAR	INCOLOROS	NO	NO APLICA	1	1
QUERÉTARO	QUERÉTARO	8	AGRICULTURA Y DESARROLLO RURAL	100	SECRETARÍA DE AGRICULTURA Y DESARROLLO RURAL	147	ELPR01	LENTES DE PROTECCIÓN	PIEZA	MEDIDA ESTANDAR	INCOLOROS	NO	NO APLICA	4	4
ESTADO DE MÉXICO	TECÁMAC	8	AGRICULTURA Y DESARROLLO RURAL	B00	SERVICIO NACIONAL DE SANIDAD, INOCUIDAD Y CALIDAD AGROALIMENTARIA	147	ELPR01	LENTES DE PROTECCIÓN	PIEZA	MEDIDA ESTANDAR	INCOLORO	NO	NO APLICA	37	37
CIUDAD DE MÉXICO	CUAJIMALPA DE MORELOS	8	AGRICULTURA Y DESARROLLO RURAL	B00	SERVICIO NACIONAL DE SANIDAD, INOCUIDAD Y CALIDAD AGROALIMENTARIA	147	ELPR01	LENTES DE PROTECCIÓN	PIEZA	MEDIDA ESTANDAR	INCOLORO	NO	NO APLICA	4	8
CHIAPAS	METAPA	8	AGRICULTURA Y DESARROLLO RURAL	B00	SERVICIO NACIONAL DE SANIDAD, INOCUIDAD Y CALIDAD AGROALIMENTARIA	147	ELPR01	LENTES DE PROTECCIÓN	PIEZA	MEDIDA ESTANDAR	INCOLOROS	NO	NO APLICA	62	62
CIUDAD DE MÉXICO	ÁLVARO OBREGÓN	8	AGRICULTURA Y DESARROLLO RURAL	B00	SERVICIO NACIONAL DE SANIDAD, INOCUIDAD Y CALIDAD AGROALIMENTARIA	147	ELPR01	LENTES DE PROTECCIÓN	PIEZA	MEDIDA ESTANDAR	BLANCOS TRANSPARENTES	NO	NO APLICA	16	16
CIUDAD DE MÉXICO	COYOACÁN	8	AGRICULTURA Y DESARROLLO RURAL	C00	SERVICIO NACIONAL DE INSPECCIÓN Y CERTIFICACIÓN DE SEMILLAS	147	ELPR01	LENTES DE PROTECCIÓN	PIEZA	MEDIDA ESTANDAR	INCOLOROS	NO	NO APLICA	22	44
CIUDAD DE MÉXICO	COYOACÁN	9	INFRAESTRUCTURA, COMUNICACIONES Y TRANSPORTES	D00	AGENCIA REGULADORA DEL TRANSPORTE FERROVIARIO	147	ELPR01	LENTES DE PROTECCIÓN	PIEZA	MEDIDA ESTANDAR	INCOLOROS	NO	NO APLICA	17	20
AGUASCALIENTES	AGUASCALIENTES	9	INFRAESTRUCTURA, COMUNICACIONES Y TRANSPORTES	JZL	AEROPUERTOS Y SERVICIOS AUXILIARES	147	ELPR01	LENTES DE PROTECCIÓN	PIEZA	MEDIDA ESTANDAR	CLARO	NO	NO APLICA	19	19
AGUASCALIENTES	AGUASCALIENTES	9	INFRAESTRUCTURA, COMUNICACIONES Y TRANSPORTES	JZL	AEROPUERTOS Y SERVICIOS AUXILIARES	147	ELPR01	LENTES DE PROTECCIÓN	PIEZA	MEDIDA ESTANDAR	INCOLORO	NO	NO APLICA	19	19
BAJA CALIFORNIA	MEXICALI	9	INFRAESTRUCTURA, COMUNICACIONES Y TRANSPORTES	JZL	AEROPUERTOS Y SERVICIOS AUXILIARES	147	ELPR01	LENTES DE PROTECCIÓN	PIEZA	MEDIDA ESTANDAR	CLARO	NO	NO APLICA	25	25
BAJA CALIFORNIA	MEXICALI	9	INFRAESTRUCTURA, COMUNICACIONES Y TRANSPORTES	JZL	AEROPUERTOS Y SERVICIOS AUXILIARES	147	ELPR01	LENTES DE PROTECCIÓN	PIEZA	MEDIDA ESTANDAR	INCOLORO	NO	NO APLICA	25	25
BAJA CALIFORNIA	TIJUANA	9	INFRAESTRUCTURA, COMUNICACIONES Y TRANSPORTES	JZL	AEROPUERTOS Y SERVICIOS AUXILIARES	147	ELPR01	LENTES DE PROTECCIÓN	PIEZA	MEDIDA ESTANDAR	CLARO	NO	NO APLICA	87	87
BAJA CALIFORNIA	TIJUANA	9	INFRAESTRUCTURA, COMUNICACIONES Y TRANSPORTES	JZL	AEROPUERTOS Y SERVICIOS AUXILIARES	147	ELPR01	LENTES DE PROTECCIÓN	PIEZA	MEDIDA ESTANDAR	INCOLORO	NO	NO APLICA	87	87
BAJA CALIFORNIA SUR	LA PAZ	9	INFRAESTRUCTURA, COMUNICACIONES Y TRANSPORTES	JZL	AEROPUERTOS Y SERVICIOS AUXILIARES	147	ELPR01	LENTES DE PROTECCIÓN	PIEZA	MEDIDA ESTANDAR	CLARO	NO	NO APLICA	17	17
BAJA CALIFORNIA SUR	LA PAZ	9	INFRAESTRUCTURA, COMUNICACIONES Y TRANSPORTES	JZL	AEROPUERTOS Y SERVICIOS AUXILIARES	147	ELPR01	LENTES DE PROTECCIÓN	PIEZA	MEDIDA ESTANDAR	INCOLORO	NO	NO APLICA	17	17
BAJA CALIFORNIA SUR	LORETO	9	INFRAESTRUCTURA, COMUNICACIONES Y TRANSPORTES	JZL	AEROPUERTOS Y SERVICIOS AUXILIARES	147	ELPR01	LENTES DE PROTECCIÓN	PIEZA	MEDIDA ESTANDAR	CLARO	NO	NO APLICA	28	28
BAJA CALIFORNIA SUR	LORETO	9	INFRAESTRUCTURA, COMUNICACIONES Y TRANSPORTES	JZL	AEROPUERTOS Y SERVICIOS AUXILIARES	147	ELPR01	LENTES DE PROTECCIÓN	PIEZA	MEDIDA ESTANDAR	INCOLORO	NO	NO APLICA	20	20
BAJA CALIFORNIA SUR	LOS CABOS	9	INFRAESTRUCTURA, COMUNICACIONES Y TRANSPORTES	JZL	AEROPUERTOS Y SERVICIOS AUXILIARES	147	ELPR01	LENTES DE PROTECCIÓN	PIEZA	MEDIDA ESTANDAR	CLARO	NO	NO APLICA	61	61
BAJA CALIFORNIA SUR	LOS CABOS	9	INFRAESTRUCTURA, COMUNICACIONES Y TRANSPORTES	JZL	AEROPUERTOS Y SERVICIOS AUXILIARES	147	ELPR01	LENTES DE PROTECCIÓN	PIEZA	MEDIDA ESTANDAR	INCOLORO	NO	NO APLICA	61	61
CAMPECHE	CAMPECHE	9	INFRAESTRUCTURA, COMUNICACIONES Y TRANSPORTES	JZL	AEROPUERTOS Y SERVICIOS AUXILIARES	147	ELPR01	LENTES DE PROTECCIÓN	PIEZA	MEDIDA ESTANDAR	CLARO	NO	NO APLICA	27	27
CAMPECHE	CAMPECHE	9	INFRAESTRUCTURA, COMUNICACIONES Y TRANSPORTES	JZL	AEROPUERTOS Y SERVICIOS AUXILIARES	147	ELPR01	LENTES DE PROTECCIÓN	PIEZA	MEDIDA ESTANDAR	INCOLORO	NO	NO APLICA	19	19
CAMPECHE	CARMEN	9	INFRAESTRUCTURA, COMUNICACIONES Y TRANSPORTES	JZL	AEROPUERTOS Y SERVICIOS AUXILIARES	147	ELPR01	LENTES DE PROTECCIÓN	PIEZA	MEDIDA ESTANDAR	CLARO	NO	NO APLICA	43	43
CAMPECHE	CARMEN	9	INFRAESTRUCTURA, COMUNICACIONES Y TRANSPORTES	JZL	AEROPUERTOS Y SERVICIOS AUXILIARES	147	ELPR01	LENTES DE PROTECCIÓN	PIEZA	MEDIDA ESTANDAR	INCOLORO	NO	NO APLICA	32	32
CHIAPAS	CHIAPA DE CORZO	9	INFRAESTRUCTURA, COMUNICACIONES Y TRANSPORTES	JZL	AEROPUERTOS Y SERVICIOS AUXILIARES	147	ELPR01	LENTES DE PROTECCIÓN	PIEZA	MEDIDA ESTANDAR	CLARO	NO	NO APLICA	73	73
CHIAPAS	CHIAPA DE CORZO	9	INFRAESTRUCTURA, COMUNICACIONES Y TRANSPORTES	JZL	AEROPUERTOS Y SERVICIOS AUXILIARES	147	ELPR01	LENTES DE PROTECCIÓN	PIEZA	MEDIDA ESTANDAR	INCOLORO	NO	NO APLICA	56	56
CHIAPAS	PALENQUE	9	INFRAESTRUCTURA, COMUNICACIONES Y TRANSPORTES	JZL	AEROPUERTOS Y SERVICIOS AUXILIARES	147	ELPR01	LENTES DE PROTECCIÓN	PIEZA	MEDIDA ESTANDAR	CLARO	NO	NO APLICA	17	17
CHIAPAS	PALENQUE	9	INFRAESTRUCTURA, COMUNICACIONES Y TRANSPORTES	JZL	AEROPUERTOS Y SERVICIOS AUXILIARES	147	ELPR01	LENTES DE PROTECCIÓN	PIEZA	MEDIDA ESTANDAR	INCOLORO	NO	NO APLICA	11	11
CHIAPAS	TAPACHULA	9	INFRAESTRUCTURA, COMUNICACIONES Y TRANSPORTES	JZL	AEROPUERTOS Y SERVICIOS AUXILIARES	147	ELPR01	LENTES DE PROTECCIÓN	PIEZA	MEDIDA ESTANDAR	CLARO	NO	NO APLICA	17	17
CHIAPAS	TAPACHULA	9	INFRAESTRUCTURA, COMUNICACIONES Y TRANSPORTES	JZL	AEROPUERTOS Y SERVICIOS AUXILIARES	147	ELPR01	LENTES DE PROTECCIÓN	PIEZA	MEDIDA ESTANDAR	INCOLORO	NO	NO APLICA	17	17
CHIHUAHUA	CHIHUAHUA	9	INFRAESTRUCTURA, COMUNICACIONES Y TRANSPORTES	JZL	AEROPUERTOS Y SERVICIOS AUXILIARES	147	ELPR01	LENTES DE PROTECCIÓN	PIEZA	MEDIDA ESTANDAR	CLARO	NO	NO APLICA	25	25
CHIHUAHUA	CHIHUAHUA	9	INFRAESTRUCTURA, COMUNICACIONES Y TRANSPORTES	JZL	AEROPUERTOS Y SERVICIOS AUXILIARES	147	ELPR01	LENTES DE PROTECCIÓN	PIEZA	MEDIDA ESTANDAR	INCOLORO	NO	NO APLICA	25	25
CHIHUAHUA	JUÁREZ	9	INFRAESTRUCTURA, COMUNICACIONES Y TRANSPORTES	JZL	AEROPUERTOS Y SERVICIOS AUXILIARES	147	ELPR01	LENTES DE PROTECCIÓN	PIEZA	MEDIDA ESTANDAR	CLARO	NO	NO APLICA	25	25
CHIHUAHUA	JUÁREZ	9	INFRAESTRUCTURA, COMUNICACIONES Y TRANSPORTES	JZL	AEROPUERTOS Y SERVICIOS AUXILIARES	147	ELPR01	LENTES DE PROTECCIÓN	PIEZA	MEDIDA ESTANDAR	INCOLORO	NO	NO APLICA	25	25
CIUDAD DE MÉXICO	VENUSTIANO CARRANZA	9	INFRAESTRUCTURA, COMUNICACIONES Y TRANSPORTES	JZL	AEROPUERTOS Y SERVICIOS AUXILIARES	147	ELPR01	LENTES DE PROTECCIÓN	PIEZA	MEDIDA ESTANDAR	CLARO	NO	NO APLICA	633	633
CIUDAD DE MÉXICO	VENUSTIANO CARRANZA	9	INFRAESTRUCTURA, COMUNICACIONES Y TRANSPORTES	JZL	AEROPUERTOS Y SERVICIOS AUXILIARES	147	ELPR01	LENTES DE PROTECCIÓN	PIEZA	MEDIDA ESTANDAR	INCOLORO	NO	NO APLICA	622	622
COAHUILA	TORREÓN	9	INFRAESTRUCTURA, COMUNICACIONES Y TRANSPORTES	JZL	AEROPUERTOS Y SERVICIOS AUXILIARES	147	ELPR01	LENTES DE PROTECCIÓN	PIEZA	MEDIDA ESTANDAR	CLARO	NO	NO APLICA	23	23
COAHUILA	TORREÓN	9	INFRAESTRUCTURA, COMUNICACIONES Y TRANSPORTES	JZL	AEROPUERTOS Y SERVICIOS AUXILIARES	147	ELPR01	LENTES DE PROTECCIÓN	PIEZA	MEDIDA ESTANDAR	INCOLORO	NO	NO APLICA	23	23
COLIMA	CUAUHTÉMOC	9	INFRAESTRUCTURA, COMUNICACIONES Y TRANSPORTES	JZL	AEROPUERTOS Y SERVICIOS AUXILIARES	147	ELPR01	LENTES DE PROTECCIÓN	PIEZA	MEDIDA ESTANDAR	CLARO	NO	NO APLICA	30	30
COLIMA	CUAUHTÉMOC	9	INFRAESTRUCTURA, COMUNICACIONES Y TRANSPORTES	JZL	AEROPUERTOS Y SERVICIOS AUXILIARES	147	ELPR01	LENTES DE PROTECCIÓN	PIEZA	MEDIDA ESTANDAR	INCOLORO	NO	NO APLICA	22	22
COLIMA	MANZANILLO	9	INFRAESTRUCTURA, COMUNICACIONES Y TRANSPORTES	JZL	AEROPUERTOS Y SERVICIOS AUXILIARES	147	ELPR01	LENTES DE PROTECCIÓN	PIEZA	MEDIDA ESTANDAR	CLARO	NO	NO APLICA	15	15
COLIMA	MANZANILLO	9	INFRAESTRUCTURA, COMUNICACIONES Y TRANSPORTES	JZL	AEROPUERTOS Y SERVICIOS AUXILIARES	147	ELPR01	LENTES DE PROTECCIÓN	PIEZA	MEDIDA ESTANDAR	INCOLORO	NO	NO APLICA	15	15
DURANGO	DURANGO	9	INFRAESTRUCTURA, COMUNICACIONES Y TRANSPORTES	JZL	AEROPUERTOS Y SERVICIOS AUXILIARES	147	ELPR01	LENTES DE PROTECCIÓN	PIEZA	MEDIDA ESTANDAR	CLARO	NO	NO APLICA	15	15
DURANGO	DURANGO	9	INFRAESTRUCTURA, COMUNICACIONES Y TRANSPORTES	JZL	AEROPUERTOS Y SERVICIOS AUXILIARES	147	ELPR01	LENTES DE PROTECCIÓN	PIEZA	MEDIDA ESTANDAR	INCOLORO	NO	NO APLICA	15	15
GUANAJUATO	SILAO DE LA VICTORIA	9	INFRAESTRUCTURA, COMUNICACIONES Y TRANSPORTES	JZL	AEROPUERTOS Y SERVICIOS AUXILIARES	147	ELPR01	LENTES DE PROTECCIÓN	PIEZA	MEDIDA ESTANDAR	CLARO	NO	NO APLICA	31	31
GUANAJUATO	SILAO DE LA VICTORIA	9	INFRAESTRUCTURA, COMUNICACIONES Y TRANSPORTES	JZL	AEROPUERTOS Y SERVICIOS AUXILIARES	147	ELPR01	LENTES DE PROTECCIÓN	PIEZA	MEDIDA ESTANDAR	INCOLORO	NO	NO APLICA	31	31
GUERRERO	ACAPULCO DE JUÁREZ	9	INFRAESTRUCTURA, COMUNICACIONES Y TRANSPORTES	JZL	AEROPUERTOS Y SERVICIOS AUXILIARES	147	ELPR01	LENTES DE PROTECCIÓN	PIEZA	MEDIDA ESTANDAR	CLARO	NO	NO APLICA	24	24
GUERRERO	ACAPULCO DE JUÁREZ	9	INFRAESTRUCTURA, COMUNICACIONES Y TRANSPORTES	JZL	AEROPUERTOS Y SERVICIOS AUXILIARES	147	ELPR01	LENTES DE PROTECCIÓN	PIEZA	MEDIDA ESTANDAR	INCOLORO	NO	NO APLICA	24	24
GUERRERO	ZIHUATANEJO DE AZUETA	9	INFRAESTRUCTURA, COMUNICACIONES Y TRANSPORTES	JZL	AEROPUERTOS Y SERVICIOS AUXILIARES	147	ELPR01	LENTES DE PROTECCIÓN	PIEZA	MEDIDA ESTANDAR	CLARO	NO	NO APLICA	21	21
GUERRERO	ZIHUATANEJO DE AZUETA	9	INFRAESTRUCTURA, COMUNICACIONES Y TRANSPORTES	JZL	AEROPUERTOS Y SERVICIOS AUXILIARES	147	ELPR01	LENTES DE PROTECCIÓN	PIEZA	MEDIDA ESTANDAR	INCOLORO	NO	NO APLICA	21	21
HIDALGO	PACHUCA DE SOTO	9	INFRAESTRUCTURA, COMUNICACIONES Y TRANSPORTES	JZL	AEROPUERTOS Y SERVICIOS AUXILIARES	147	ELPR01	LENTES DE PROTECCIÓN	PIEZA	MEDIDA ESTANDAR	CLARO	NO	NO APLICA	7	7
HIDALGO	PACHUCA DE SOTO	9	INFRAESTRUCTURA, COMUNICACIONES Y TRANSPORTES	JZL	AEROPUERTOS Y SERVICIOS AUXILIARES	147	ELPR01	LENTES DE PROTECCIÓN	PIEZA	MEDIDA ESTANDAR	INCOLORO	NO	NO APLICA	7	7
JALISCO	PUERTO VALLARTA	9	INFRAESTRUCTURA, COMUNICACIONES Y TRANSPORTES	JZL	AEROPUERTOS Y SERVICIOS AUXILIARES	147	ELPR01	LENTES DE PROTECCIÓN	PIEZA	MEDIDA ESTANDAR	CLARO	NO	NO APLICA	73	73
JALISCO	PUERTO VALLARTA	9	INFRAESTRUCTURA, COMUNICACIONES Y TRANSPORTES	JZL	AEROPUERTOS Y SERVICIOS AUXILIARES	147	ELPR01	LENTES DE PROTECCIÓN	PIEZA	MEDIDA ESTANDAR	INCOLORO	NO	NO APLICA	73	73
JALISCO	TLAJOMULCO DE ZÚÑIGA	9	INFRAESTRUCTURA, COMUNICACIONES Y TRANSPORTES	JZL	AEROPUERTOS Y SERVICIOS AUXILIARES	147	ELPR01	LENTES DE PROTECCIÓN	PIEZA	MEDIDA ESTANDAR	CLARO	NO	NO APLICA	152	152
JALISCO	TLAJOMULCO DE ZÚÑIGA	9	INFRAESTRUCTURA, COMUNICACIONES Y TRANSPORTES	JZL	AEROPUERTOS Y SERVICIOS AUXILIARES	147	ELPR01	LENTES DE PROTECCIÓN	PIEZA	MEDIDA ESTANDAR	INCOLORO	NO	NO APLICA	152	152
ESTADO DE MÉXICO	TOLUCA	9	INFRAESTRUCTURA, COMUNICACIONES Y TRANSPORTES	JZL	AEROPUERTOS Y SERVICIOS AUXILIARES	147	ELPR01	LENTES DE PROTECCIÓN	PIEZA	MEDIDA ESTANDAR	CLARO	NO	NO APLICA	53	53
ESTADO DE MÉXICO	TOLUCA	9	INFRAESTRUCTURA, COMUNICACIONES Y TRANSPORTES	JZL	AEROPUERTOS Y SERVICIOS AUXILIARES	147	ELPR01	LENTES DE PROTECCIÓN	PIEZA	MEDIDA ESTANDAR	INCOLORO	NO	NO APLICA	53	53
ESTADO DE MÉXICO	ZUMPANGO	9	INFRAESTRUCTURA, COMUNICACIONES Y TRANSPORTES	JZL	AEROPUERTOS Y SERVICIOS AUXILIARES	147	ELPR01	LENTES DE PROTECCIÓN	PIEZA	MEDIDA ESTANDAR	CLARO	NO	NO APLICA	37	37
ESTADO DE MÉXICO	ZUMPANGO	9	INFRAESTRUCTURA, COMUNICACIONES Y TRANSPORTES	JZL	AEROPUERTOS Y SERVICIOS AUXILIARES	147	ELPR01	LENTES DE PROTECCIÓN	PIEZA	MEDIDA ESTANDAR	INCOLORO	NO	NO APLICA	33	33
MICHOACÁN	ÁLVARO OBREGÓN	9	INFRAESTRUCTURA, COMUNICACIONES Y TRANSPORTES	JZL	AEROPUERTOS Y SERVICIOS AUXILIARES	147	ELPR01	LENTES DE PROTECCIÓN	PIEZA	MEDIDA ESTANDAR	CLARO	NO	NO APLICA	19	19
MICHOACÁN	ÁLVARO OBREGÓN	9	INFRAESTRUCTURA, COMUNICACIONES Y TRANSPORTES	JZL	AEROPUERTOS Y SERVICIOS AUXILIARES	147	ELPR01	LENTES DE PROTECCIÓN	PIEZA	MEDIDA ESTANDAR	INCOLORO	NO	NO APLICA	19	19
MICHOACÁN	LÁZARO CÁRDENAS	9	INFRAESTRUCTURA, COMUNICACIONES Y TRANSPORTES	JZL	AEROPUERTOS Y SERVICIOS AUXILIARES	147	ELPR01	LENTES DE PROTECCIÓN	PIEZA	MEDIDA ESTANDAR	CLARO	NO	NO APLICA	9	9
MICHOACÁN	LÁZARO CÁRDENAS	9	INFRAESTRUCTURA, COMUNICACIONES Y TRANSPORTES	JZL	AEROPUERTOS Y SERVICIOS AUXILIARES	147	ELPR01	LENTES DE PROTECCIÓN	PIEZA	MEDIDA ESTANDAR	INCOLORO	NO	NO APLICA	9	9
MICHOACÁN	URUAPAN	9	INFRAESTRUCTURA, COMUNICACIONES Y TRANSPORTES	JZL	AEROPUERTOS Y SERVICIOS AUXILIARES	147	ELPR01	LENTES DE PROTECCIÓN	PIEZA	MEDIDA ESTANDAR	CLARO	NO	NO APLICA	32	32
MICHOACÁN	URUAPAN	9	INFRAESTRUCTURA, COMUNICACIONES Y TRANSPORTES	JZL	AEROPUERTOS Y SERVICIOS AUXILIARES	147	ELPR01	LENTES DE PROTECCIÓN	PIEZA	MEDIDA ESTANDAR	INCOLORO	NO	NO APLICA	23	23
MORELOS	CUERNAVACA	9	INFRAESTRUCTURA, COMUNICACIONES Y TRANSPORTES	JZL	AEROPUERTOS Y SERVICIOS AUXILIARES	147	ELPR01	LENTES DE PROTECCIÓN	PIEZA	MEDIDA ESTANDAR	CLARO	NO	NO APLICA	7	7
MORELOS	CUERNAVACA	9	INFRAESTRUCTURA, COMUNICACIONES Y TRANSPORTES	JZL	AEROPUERTOS Y SERVICIOS AUXILIARES	147	ELPR01	LENTES DE PROTECCIÓN	PIEZA	MEDIDA ESTANDAR	INCOLORO	NO	NO APLICA	7	7
NAYARIT	XALISCO	9	INFRAESTRUCTURA, COMUNICACIONES Y TRANSPORTES	JZL	AEROPUERTOS Y SERVICIOS AUXILIARES	147	ELPR01	LENTES DE PROTECCIÓN	PIEZA	MEDIDA ESTANDAR	CLARO	NO	NO APLICA	23	23
NAYARIT	XALISCO	9	INFRAESTRUCTURA, COMUNICACIONES Y TRANSPORTES	JZL	AEROPUERTOS Y SERVICIOS AUXILIARES	147	ELPR01	LENTES DE PROTECCIÓN	PIEZA	MEDIDA ESTANDAR	INCOLORO	NO	NO APLICA	15	15
NUEVO LEÓN	APODACA	9	INFRAESTRUCTURA, COMUNICACIONES Y TRANSPORTES	JZL	AEROPUERTOS Y SERVICIOS AUXILIARES	147	ELPR01	LENTES DE PROTECCIÓN	PIEZA	MEDIDA ESTANDAR	CLARO	NO	NO APLICA	85	85
NUEVO LEÓN	APODACA	9	INFRAESTRUCTURA, COMUNICACIONES Y TRANSPORTES	JZL	AEROPUERTOS Y SERVICIOS AUXILIARES	147	ELPR01	LENTES DE PROTECCIÓN	PIEZA	MEDIDA ESTANDAR	INCOLORO	NO	NO APLICA	85	85
OAXACA	CIUDAD IXTEPEC	9	INFRAESTRUCTURA, COMUNICACIONES Y TRANSPORTES	JZL	AEROPUERTOS Y SERVICIOS AUXILIARES	147	ELPR01	LENTES DE PROTECCIÓN	PIEZA	MEDIDA ESTANDAR	CLARO	NO	NO APLICA	22	22
OAXACA	CIUDAD IXTEPEC	9	INFRAESTRUCTURA, COMUNICACIONES Y TRANSPORTES	JZL	AEROPUERTOS Y SERVICIOS AUXILIARES	147	ELPR01	LENTES DE PROTECCIÓN	PIEZA	MEDIDA ESTANDAR	INCOLORO	NO	NO APLICA	15	15
OAXACA	SAN PEDRO MIXTEPEC	9	INFRAESTRUCTURA, COMUNICACIONES Y TRANSPORTES	JZL	AEROPUERTOS Y SERVICIOS AUXILIARES	147	ELPR01	LENTES DE PROTECCIÓN	PIEZA	MEDIDA ESTANDAR	CLARO	NO	NO APLICA	32	32
OAXACA	SAN PEDRO MIXTEPEC	9	INFRAESTRUCTURA, COMUNICACIONES Y TRANSPORTES	JZL	AEROPUERTOS Y SERVICIOS AUXILIARES	147	ELPR01	LENTES DE PROTECCIÓN	PIEZA	MEDIDA ESTANDAR	INCOLORO	NO	NO APLICA	21	21
OAXACA	SANTA CRUZ XOXOCOTLÁN	9	INFRAESTRUCTURA, COMUNICACIONES Y TRANSPORTES	JZL	AEROPUERTOS Y SERVICIOS AUXILIARES	147	ELPR01	LENTES DE PROTECCIÓN	PIEZA	MEDIDA ESTANDAR	CLARO	NO	NO APLICA	17	17
OAXACA	SANTA CRUZ XOXOCOTLÁN	9	INFRAESTRUCTURA, COMUNICACIONES Y TRANSPORTES	JZL	AEROPUERTOS Y SERVICIOS AUXILIARES	147	ELPR01	LENTES DE PROTECCIÓN	PIEZA	MEDIDA ESTANDAR	INCOLORO	NO	NO APLICA	17	17
OAXACA	SANTA MARÍA HUATULCO	9	INFRAESTRUCTURA, COMUNICACIONES Y TRANSPORTES	JZL	AEROPUERTOS Y SERVICIOS AUXILIARES	147	ELPR01	LENTES DE PROTECCIÓN	PIEZA	MEDIDA ESTANDAR	CLARO	NO	NO APLICA	13	13
OAXACA	SANTA MARÍA HUATULCO	9	INFRAESTRUCTURA, COMUNICACIONES Y TRANSPORTES	JZL	AEROPUERTOS Y SERVICIOS AUXILIARES	147	ELPR01	LENTES DE PROTECCIÓN	PIEZA	MEDIDA ESTANDAR	INCOLORO	NO	NO APLICA	13	13
PUEBLA	HUEJOTZINGO	9	INFRAESTRUCTURA, COMUNICACIONES Y TRANSPORTES	JZL	AEROPUERTOS Y SERVICIOS AUXILIARES	147	ELPR01	LENTES DE PROTECCIÓN	PIEZA	MEDIDA ESTANDAR	CLARO	NO	NO APLICA	59	59
PUEBLA	HUEJOTZINGO	9	INFRAESTRUCTURA, COMUNICACIONES Y TRANSPORTES	JZL	AEROPUERTOS Y SERVICIOS AUXILIARES	147	ELPR01	LENTES DE PROTECCIÓN	PIEZA	MEDIDA ESTANDAR	INCOLORO	NO	NO APLICA	43	43
PUEBLA	TEHUACÁN	9	INFRAESTRUCTURA, COMUNICACIONES Y TRANSPORTES	JZL	AEROPUERTOS Y SERVICIOS AUXILIARES	147	ELPR01	LENTES DE PROTECCIÓN	PIEZA	MEDIDA ESTANDAR	CLARO	NO	NO APLICA	25	25
PUEBLA	TEHUACÁN	9	INFRAESTRUCTURA, COMUNICACIONES Y TRANSPORTES	JZL	AEROPUERTOS Y SERVICIOS AUXILIARES	147	ELPR01	LENTES DE PROTECCIÓN	PIEZA	MEDIDA ESTANDAR	INCOLORO	NO	NO APLICA	8	8
QUERÉTARO	COLÓN	9	INFRAESTRUCTURA, COMUNICACIONES Y TRANSPORTES	JZL	AEROPUERTOS Y SERVICIOS AUXILIARES	147	ELPR01	LENTES DE PROTECCIÓN	PIEZA	MEDIDA ESTANDAR	CLARO	NO	NO APLICA	45	45
QUERÉTARO	COLÓN	9	INFRAESTRUCTURA, COMUNICACIONES Y TRANSPORTES	JZL	AEROPUERTOS Y SERVICIOS AUXILIARES	147	ELPR01	LENTES DE PROTECCIÓN	PIEZA	MEDIDA ESTANDAR	INCOLORO	NO	NO APLICA	45	45
QUINTANA ROO	BENITO JUÁREZ	9	INFRAESTRUCTURA, COMUNICACIONES Y TRANSPORTES	JZL	AEROPUERTOS Y SERVICIOS AUXILIARES	147	ELPR01	LENTES DE PROTECCIÓN	PIEZA	MEDIDA ESTANDAR	CLARO	NO	NO APLICA	249	249
QUINTANA ROO	BENITO JUÁREZ	9	INFRAESTRUCTURA, COMUNICACIONES Y TRANSPORTES	JZL	AEROPUERTOS Y SERVICIOS AUXILIARES	147	ELPR01	LENTES DE PROTECCIÓN	PIEZA	MEDIDA ESTANDAR	INCOLORO	NO	NO APLICA	249	249
QUINTANA ROO	COZUMEL	9	INFRAESTRUCTURA, COMUNICACIONES Y TRANSPORTES	JZL	AEROPUERTOS Y SERVICIOS AUXILIARES	147	ELPR01	LENTES DE PROTECCIÓN	PIEZA	MEDIDA ESTANDAR	CLARO	NO	NO APLICA	26	26
QUINTANA ROO	COZUMEL	9	INFRAESTRUCTURA, COMUNICACIONES Y TRANSPORTES	JZL	AEROPUERTOS Y SERVICIOS AUXILIARES	147	ELPR01	LENTES DE PROTECCIÓN	PIEZA	MEDIDA ESTANDAR	INCOLORO	NO	NO APLICA	26	26
QUINTANA ROO	OTHÓN P. BLANCO	9	INFRAESTRUCTURA, COMUNICACIONES Y TRANSPORTES	JZL	AEROPUERTOS Y SERVICIOS AUXILIARES	147	ELPR01	LENTES DE PROTECCIÓN	PIEZA	MEDIDA ESTANDAR	CLARO	NO	NO APLICA	29	29
QUINTANA ROO	OTHÓN P. BLANCO	9	INFRAESTRUCTURA, COMUNICACIONES Y TRANSPORTES	JZL	AEROPUERTOS Y SERVICIOS AUXILIARES	147	ELPR01	LENTES DE PROTECCIÓN	PIEZA	MEDIDA ESTANDAR	INCOLORO	NO	NO APLICA	19	19
SAN LUIS POTOSÍ	SAN LUIS POTOSÍ	9	INFRAESTRUCTURA, COMUNICACIONES Y TRANSPORTES	JZL	AEROPUERTOS Y SERVICIOS AUXILIARES	147	ELPR01	LENTES DE PROTECCIÓN	PIEZA	MEDIDA ESTANDAR	CLARO	NO	NO APLICA	19	19
SAN LUIS POTOSÍ	SAN LUIS POTOSÍ	9	INFRAESTRUCTURA, COMUNICACIONES Y TRANSPORTES	JZL	AEROPUERTOS Y SERVICIOS AUXILIARES	147	ELPR01	LENTES DE PROTECCIÓN	PIEZA	MEDIDA ESTANDAR	INCOLORO	NO	NO APLICA	19	19
SAN LUIS POTOSÍ	TAMUÍN	9	INFRAESTRUCTURA, COMUNICACIONES Y TRANSPORTES	JZL	AEROPUERTOS Y SERVICIOS AUXILIARES	147	ELPR01	LENTES DE PROTECCIÓN	PIEZA	MEDIDA ESTANDAR	CLARO	NO	NO APLICA	17	17

SAN LUIS POTOSÍ	TAMUÍN	9	INFRAESTRUCTURA, COMUNICACIONES Y TRANSPORTES	JZL	AEROPUERTOS Y SERVICIOS AUXILIARES	147	ELPR01	LENTES DE PROTECCIÓN	PIEZA	MEDIDA ESTANDAR	INCOLORO	NO	NO APLICA	13	13
SINALOA	AHOME	9	INFRAESTRUCTURA, COMUNICACIONES Y TRANSPORTES	JZL	AEROPUERTOS Y SERVICIOS AUXILIARES	147	ELPR01	LENTES DE PROTECCIÓN	PIEZA	MEDIDA ESTANDAR	CLARO	NO	NO APLICA	21	21
SINALOA	AHOME	9	INFRAESTRUCTURA, COMUNICACIONES Y TRANSPORTES	JZL	AEROPUERTOS Y SERVICIOS AUXILIARES	147	ELPR01	LENTES DE PROTECCIÓN	PIEZA	MEDIDA ESTANDAR	INCOLORO	NO	NO APLICA	21	21
SINALOA	CULIACÁN	9	INFRAESTRUCTURA, COMUNICACIONES Y TRANSPORTES	JZL	AEROPUERTOS Y SERVICIOS AUXILIARES	147	ELPR01	LENTES DE PROTECCIÓN	PIEZA	MEDIDA ESTANDAR	CLARO	NO	NO APLICA	40	40
SINALOA	CULIACÁN	9	INFRAESTRUCTURA, COMUNICACIONES Y TRANSPORTES	JZL	AEROPUERTOS Y SERVICIOS AUXILIARES	147	ELPR01	LENTES DE PROTECCIÓN	PIEZA	MEDIDA ESTANDAR	INCOLORO	NO	NO APLICA	40	40
SINALOA	MAZATLÁN	9	INFRAESTRUCTURA, COMUNICACIONES Y TRANSPORTES	JZL	AEROPUERTOS Y SERVICIOS AUXILIARES	147	ELPR01	LENTES DE PROTECCIÓN	PIEZA	MEDIDA ESTANDAR	CLARO	NO	NO APLICA	35	35
SINALOA	MAZATLÁN	9	INFRAESTRUCTURA, COMUNICACIONES Y TRANSPORTES	JZL	AEROPUERTOS Y SERVICIOS AUXILIARES	147	ELPR01	LENTES DE PROTECCIÓN	PIEZA	MEDIDA ESTANDAR	INCOLORO	NO	NO APLICA	35	35
SONORA	CAJEME	9	INFRAESTRUCTURA, COMUNICACIONES Y TRANSPORTES	JZL	AEROPUERTOS Y SERVICIOS AUXILIARES	147	ELPR01	LENTES DE PROTECCIÓN	PIEZA	MEDIDA ESTANDAR	CLARO	NO	NO APLICA	30	30
SONORA	CAJEME	9	INFRAESTRUCTURA, COMUNICACIONES Y TRANSPORTES	JZL	AEROPUERTOS Y SERVICIOS AUXILIARES	147	ELPR01	LENTES DE PROTECCIÓN	PIEZA	MEDIDA ESTANDAR	INCOLORO	NO	NO APLICA	21	21
SONORA	GUAYMAS	9	INFRAESTRUCTURA, COMUNICACIONES Y TRANSPORTES	JZL	AEROPUERTOS Y SERVICIOS AUXILIARES	147	ELPR01	LENTES DE PROTECCIÓN	PIEZA	MEDIDA ESTANDAR	CLARO	NO	NO APLICA	22	22
SONORA	GUAYMAS	9	INFRAESTRUCTURA, COMUNICACIONES Y TRANSPORTES	JZL	AEROPUERTOS Y SERVICIOS AUXILIARES	147	ELPR01	LENTES DE PROTECCIÓN	PIEZA	MEDIDA ESTANDAR	INCOLORO	NO	NO APLICA	15	15
SONORA	HERMOSILLO	9	INFRAESTRUCTURA, COMUNICACIONES Y TRANSPORTES	JZL	AEROPUERTOS Y SERVICIOS AUXILIARES	147	ELPR01	LENTES DE PROTECCIÓN	PIEZA	MEDIDA ESTANDAR	CLARO	NO	NO APLICA	42	42
SONORA	HERMOSILLO	9	INFRAESTRUCTURA, COMUNICACIONES Y TRANSPORTES	JZL	AEROPUERTOS Y SERVICIOS AUXILIARES	147	ELPR01	LENTES DE PROTECCIÓN	PIEZA	MEDIDA ESTANDAR	INCOLORO	NO	NO APLICA	42	42
SONORA	NOGALES	9	INFRAESTRUCTURA, COMUNICACIONES Y TRANSPORTES	JZL	AEROPUERTOS Y SERVICIOS AUXILIARES	147	ELPR01	LENTES DE PROTECCIÓN	PIEZA	MEDIDA ESTANDAR	CLARO	NO	NO APLICA	15	15
SONORA	NOGALES	9	INFRAESTRUCTURA, COMUNICACIONES Y TRANSPORTES	JZL	AEROPUERTOS Y SERVICIOS AUXILIARES	147	ELPR01	LENTES DE PROTECCIÓN	PIEZA	MEDIDA ESTANDAR	INCOLORO	NO	NO APLICA	12	12
SONORA	PUERTO PEÑASCO	9	INFRAESTRUCTURA, COMUNICACIONES Y TRANSPORTES	JZL	AEROPUERTOS Y SERVICIOS AUXILIARES	147	ELPR01	LENTES DE PROTECCIÓN	PIEZA	MEDIDA ESTANDAR	CLARO	NO	NO APLICA	5	5
SONORA	PUERTO PEÑASCO	9	INFRAESTRUCTURA, COMUNICACIONES Y TRANSPORTES	JZL	AEROPUERTOS Y SERVICIOS AUXILIARES	147	ELPR01	LENTES DE PROTECCIÓN	PIEZA	MEDIDA ESTANDAR	INCOLORO	NO	NO APLICA	5	5
TABASCO	CENTRO	9	INFRAESTRUCTURA, COMUNICACIONES Y TRANSPORTES	JZL	AEROPUERTOS Y SERVICIOS AUXILIARES	147	ELPR01	LENTES DE PROTECCIÓN	PIEZA	MEDIDA ESTANDAR	CLARO	NO	NO APLICA	27	27
TABASCO	CENTRO	9	INFRAESTRUCTURA, COMUNICACIONES Y TRANSPORTES	JZL	AEROPUERTOS Y SERVICIOS AUXILIARES	147	ELPR01	LENTES DE PROTECCIÓN	PIEZA	MEDIDA ESTANDAR	INCOLORO	NO	NO APLICA	27	27
TAMAULIPAS	GÜEMEZ	9	INFRAESTRUCTURA, COMUNICACIONES Y TRANSPORTES	JZL	AEROPUERTOS Y SERVICIOS AUXILIARES	147	ELPR01	LENTES DE PROTECCIÓN	PIEZA	MEDIDA ESTANDAR	CLARO	NO	NO APLICA	28	28
TAMAULIPAS	GÜEMEZ	9	INFRAESTRUCTURA, COMUNICACIONES Y TRANSPORTES	JZL	AEROPUERTOS Y SERVICIOS AUXILIARES	147	ELPR01	LENTES DE PROTECCIÓN	PIEZA	MEDIDA ESTANDAR	INCOLORO	NO	NO APLICA	21	21
TAMAULIPAS	MATAMOROS	9	INFRAESTRUCTURA, COMUNICACIONES Y TRANSPORTES	JZL	AEROPUERTOS Y SERVICIOS AUXILIARES	147	ELPR01	LENTES DE PROTECCIÓN	PIEZA	MEDIDA ESTANDAR	CLARO	NO	NO APLICA	30	30
TAMAULIPAS	MATAMOROS	9	INFRAESTRUCTURA, COMUNICACIONES Y TRANSPORTES	JZL	AEROPUERTOS Y SERVICIOS AUXILIARES	147	ELPR01	LENTES DE PROTECCIÓN	PIEZA	MEDIDA ESTANDAR	INCOLORO	NO	NO APLICA	21	21
TAMAULIPAS	NUEVO LAREDO	9	INFRAESTRUCTURA, COMUNICACIONES Y TRANSPORTES	JZL	AEROPUERTOS Y SERVICIOS AUXILIARES	147	ELPR01	LENTES DE PROTECCIÓN	PIEZA	MEDIDA ESTANDAR	CLARO	NO	NO APLICA	34	34
TAMAULIPAS	NUEVO LAREDO	9	INFRAESTRUCTURA, COMUNICACIONES Y TRANSPORTES	JZL	AEROPUERTOS Y SERVICIOS AUXILIARES	147	ELPR01	LENTES DE PROTECCIÓN	PIEZA	MEDIDA ESTANDAR	INCOLORO	NO	NO APLICA	24	24
TAMAULIPAS	REYNOSA	9	INFRAESTRUCTURA, COMUNICACIONES Y TRANSPORTES	JZL	AEROPUERTOS Y SERVICIOS AUXILIARES	147	ELPR01	LENTES DE PROTECCIÓN	PIEZA	MEDIDA ESTANDAR	CLARO	NO	NO APLICA	14	14
TAMAULIPAS	REYNOSA	9	INFRAESTRUCTURA, COMUNICACIONES Y TRANSPORTES	JZL	AEROPUERTOS Y SERVICIOS AUXILIARES	147	ELPR01	LENTES DE PROTECCIÓN	PIEZA	MEDIDA ESTANDAR	INCOLORO	NO	NO APLICA	14	14
TAMAULIPAS	TAMPICO	9	INFRAESTRUCTURA, COMUNICACIONES Y TRANSPORTES	JZL	AEROPUERTOS Y SERVICIOS AUXILIARES	147	ELPR01	LENTES DE PROTECCIÓN	PIEZA	MEDIDA ESTANDAR	CLARO	NO	NO APLICA	27	27
TAMAULIPAS	TAMPICO	9	INFRAESTRUCTURA, COMUNICACIONES Y TRANSPORTES	JZL	AEROPUERTOS Y SERVICIOS AUXILIARES	147	ELPR01	LENTES DE PROTECCIÓN	PIEZA	MEDIDA ESTANDAR	INCOLORO	NO	NO APLICA	27	27
VERACRUZ	COSOLEACAQUE	9	INFRAESTRUCTURA, COMUNICACIONES Y TRANSPORTES	JZL	AEROPUERTOS Y SERVICIOS AUXILIARES	147	ELPR01	LENTES DE PROTECCIÓN	PIEZA	MEDIDA ESTANDAR	CLARO	NO	NO APLICA	9	9
VERACRUZ	COSOLEACAQUE	9	INFRAESTRUCTURA, COMUNICACIONES Y TRANSPORTES	JZL	AEROPUERTOS Y SERVICIOS AUXILIARES	147	ELPR01	LENTES DE PROTECCIÓN	PIEZA	MEDIDA ESTANDAR	INCOLORO	NO	NO APLICA	9	9
VERACRUZ	TIHUATLÁN	9	INFRAESTRUCTURA, COMUNICACIONES Y TRANSPORTES	JZL	AEROPUERTOS Y SERVICIOS AUXILIARES	147	ELPR01	LENTES DE PROTECCIÓN	PIEZA	MEDIDA ESTANDAR	CLARO	NO	NO APLICA	23	23
VERACRUZ	TIHUATLÁN	9	INFRAESTRUCTURA, COMUNICACIONES Y TRANSPORTES	JZL	AEROPUERTOS Y SERVICIOS AUXILIARES	147	ELPR01	LENTES DE PROTECCIÓN	PIEZA	MEDIDA ESTANDAR	INCOLORO	NO	NO APLICA	17	17
VERACRUZ	VERACRUZ	9	INFRAESTRUCTURA, COMUNICACIONES Y TRANSPORTES	JZL	AEROPUERTOS Y SERVICIOS AUXILIARES	147	ELPR01	LENTES DE PROTECCIÓN	PIEZA	MEDIDA ESTANDAR	CLARO	NO	NO APLICA	31	31
VERACRUZ	VERACRUZ	9	INFRAESTRUCTURA, COMUNICACIONES Y TRANSPORTES	JZL	AEROPUERTOS Y SERVICIOS AUXILIARES	147	ELPR01	LENTES DE PROTECCIÓN	PIEZA	MEDIDA ESTANDAR	INCOLORO	NO	NO APLICA	31	31
YUCATÁN	MÉRIDA	9	INFRAESTRUCTURA, COMUNICACIONES Y TRANSPORTES	JZL	AEROPUERTOS Y SERVICIOS AUXILIARES	147	ELPR01	LENTES DE PROTECCIÓN	PIEZA	MEDIDA ESTANDAR	CLARO	NO	NO APLICA	47	47
YUCATÁN	MÉRIDA	9	INFRAESTRUCTURA, COMUNICACIONES Y TRANSPORTES	JZL	AEROPUERTOS Y SERVICIOS AUXILIARES	147	ELPR01	LENTES DE PROTECCIÓN	PIEZA	MEDIDA ESTANDAR	INCOLORO	NO	NO APLICA	47	47
ZACATECAS	CALERA	9	INFRAESTRUCTURA, COMUNICACIONES Y TRANSPORTES	JZL	AEROPUERTOS Y SERVICIOS AUXILIARES	147	ELPR01	LENTES DE PROTECCIÓN	PIEZA	MEDIDA ESTANDAR	CLARO	NO	NO APLICA	15	15
ZACATECAS	CALERA	9	INFRAESTRUCTURA, COMUNICACIONES Y TRANSPORTES	JZL	AEROPUERTOS Y SERVICIOS AUXILIARES	147	ELPR01	LENTES DE PROTECCIÓN	PIEZA	MEDIDA ESTANDAR	INCOLORO	NO	NO APLICA	15	15
CIUDAD DE MÉXICO	CUAUHTÉMOC	14	TRABAJO Y PREVISIÓN SOCIAL	A00	PROCURADURÍA FEDERAL DE LA DEFENSA DEL TRABAJO	147	ELPR01	LENTES DE PROTECCIÓN	PIEZA	MEDIDA ESTANDAR	INCOLORO	NO	NO APLICA	17	20
CIUDAD DE MÉXICO	ÁLVARO OBREGÓN	14	TRABAJO Y PREVISIÓN SOCIAL	100	SECRETARÍA DEL TRABAJO Y PREVISIÓN SOCIAL	147	ELPR01	LENTES DE PROTECCIÓN	PIEZA	MEDIDA ESTANDAR	INCOLORO	NO	NO APLICA	8	18
CIUDAD DE MÉXICO	TLALPAN	16	MEDIO AMBIENTE Y RECURSOS NATURALES	C00	AGENCIA NACIONAL DE SEGURIDAD INDUSTRIAL Y DE PROTECCIÓN AL MEDIO AMBIENTE DEL SECTOR HIDROCARBUROS	147	ELPR01	LENTES DE PROTECCIÓN	PIEZA	MEDIDA ESTANDAR	INCOLOROS	NO	NO APLICA	200	500
AGUASCALIENTES	AGUASCALIENTES	16	MEDIO AMBIENTE Y RECURSOS NATURALES	E00	PROCURADURÍA FEDERAL DE PROTECCIÓN AL AMBIENTE	147	ELPR01	LENTES DE PROTECCIÓN	PIEZA	MEDIDA ESTANDAR	INCOLOROS	NO	NO APLICA	10	20
BAJA CALIFORNIA SUR	LA PAZ	16	MEDIO AMBIENTE Y RECURSOS NATURALES	E00	PROCURADURÍA FEDERAL DE PROTECCIÓN AL AMBIENTE	147	ELPR01	LENTES DE PROTECCIÓN	PIEZA	MEDIDA ESTANDAR	INCOLOROS	NO	NO APLICA	10	20
CHIAPAS	TUXTLA GUTIÉRREZ	16	MEDIO AMBIENTE Y RECURSOS NATURALES	E00	PROCURADURÍA FEDERAL DE PROTECCIÓN AL AMBIENTE	147	ELPR01	LENTES DE PROTECCIÓN	PIEZA	MEDIDA ESTANDAR	INCOLOROS	NO	NO APLICA	10	20
CIUDAD DE MÉXICO	BENITO JUÁREZ	16	MEDIO AMBIENTE Y RECURSOS NATURALES	E00	PROCURADURÍA FEDERAL DE PROTECCIÓN AL AMBIENTE	147	ELPR01	LENTES DE PROTECCIÓN	PIEZA	MEDIDA ESTANDAR	INCOLOROS	NO	NO APLICA	18	36
GUERRERO	ACAPULCO DE JUÁREZ	16	MEDIO AMBIENTE Y RECURSOS NATURALES	E00	PROCURADURÍA FEDERAL DE PROTECCIÓN AL AMBIENTE	147	ELPR01	LENTES DE PROTECCIÓN	PIEZA	MEDIDA ESTANDAR	INCOLOROS	NO	NO APLICA	10	20
HIDALGO	PACHUCA DE SOTO	16	MEDIO AMBIENTE Y RECURSOS NATURALES	E00	PROCURADURÍA FEDERAL DE PROTECCIÓN AL AMBIENTE	147	ELPR01	LENTES DE PROTECCIÓN	PIEZA	MEDIDA ESTANDAR	INCOLOROS	NO	NO APLICA	10	20
QUERÉTARO	QUERÉTARO	16	MEDIO AMBIENTE Y RECURSOS NATURALES	E00	PROCURADURÍA FEDERAL DE PROTECCIÓN AL AMBIENTE	147	ELPR01	LENTES DE PROTECCIÓN	PIEZA	MEDIDA ESTANDAR	INCOLOROS	NO	NO APLICA	10	20
ESTADO DE MÉXICO	TOLUCA	16	MEDIO AMBIENTE Y RECURSOS NATURALES	100	SECRETARÍA DEL MEDIO AMBIENTE Y RECURSOS NATURALES	147	ELPR01	LENTES DE PROTECCIÓN	PIEZA	MEDIDA ESTANDAR	INCOLORO	NO	NO APLICA	1	2
JALISCO	GUADALAJARA	16	MEDIO AMBIENTE Y RECURSOS NATURALES	100	SECRETARÍA DEL MEDIO AMBIENTE Y RECURSOS NATURALES	147	ELPR01	LENTES DE PROTECCIÓN	PIEZA	MEDIDA ESTANDAR	INCOLORO	NO	NO APLICA	1	2
MORELOS	CUERNAVACA	16	MEDIO AMBIENTE Y RECURSOS NATURALES	100	SECRETARÍA DEL MEDIO AMBIENTE Y RECURSOS NATURALES	147	ELPR01	LENTES DE PROTECCIÓN	PIEZA	MEDIDA ESTANDAR	INCOLORO	NO	NO APLICA	1	2
TAMAULIPAS	CIUDAD VICTORIA	16	MEDIO AMBIENTE Y RECURSOS NATURALES	100	SECRETARÍA DEL MEDIO AMBIENTE Y RECURSOS NATURALES	147	ELPR01	LENTES DE PROTECCIÓN	PIEZA	MEDIDA ESTANDAR	INCOLORO	NO	NO APLICA	4	5
VERACRUZ	VERACRUZ	16	MEDIO AMBIENTE Y RECURSOS NATURALES	100	SECRETARÍA DEL MEDIO AMBIENTE Y RECURSOS NATURALES	147	ELPR01	LENTES DE PROTECCIÓN	PIEZA	MEDIDA ESTANDAR	INCOLORO	NO	NO APLICA	2	3
GUANAJUATO	LEÓN	38	CONSEJO NACIONAL DE CIENCIA Y TECNOLOGÍA	90G	CIATEC, A.C. "CENTRO DE INNOVACIÓN APLICADA EN TECNOLOGÍAS COMPETITIVAS"	147	ELPR01	LENTES DE PROTECCIÓN	PIEZA	MEDIDA ESTANDAR	TRASNSPARENTE	NO	NO APLICA	100	140
CIUDAD DE MÉXICO	ÁLVARO OBREGÓN	38	CONSEJO NACIONAL DE CIENCIA Y TECNOLOGÍA	90M	CENTRO DE INVESTIGACIÓN Y DOCENCIA ECONÓMICAS, A.C.	147	ELPR01	LENTES DE PROTECCIÓN	PIEZA	MEDIDA ESTANDAR	INCOLORO	NO	NO APLICA	1	1
QUERÉTARO	PEDRO ESCOBEDO	38	CONSEJO NACIONAL DE CIENCIA Y TECNOLOGÍA	90K	CENTRO DE INVESTIGACIÓN Y DESARROLLO TECNOLÓGICO EN ELECTROQUÍMICA, S.C.	147	ELPR01	LENTES DE PROTECCIÓN	PIEZA	MEDIDA ESTANDAR	INCOLOROS	NO	NO APLICA	174	174
QUERÉTARO	QUERÉTARO	38	CONSEJO NACIONAL DE CIENCIA Y TECNOLOGÍA	97U	CENTRO DE INGENIERÍA Y DESARROLLO INDUSTRIAL	147	ELPR01	LENTES DE PROTECCIÓN	PIEZA	MEDIDA ESTANDAR	INCOLOROS	NO	NO APLICA	30	50
CIUDAD DE MÉXICO	TLALPAN	38	CONSEJO NACIONAL DE CIENCIA Y TECNOLOGÍA	91M	INFOTEC CENTRO DE INVESTIGACIÓN E INNOVACIÓN EN TECNOLOGÍAS DE LA INFORMACIÓN Y COMUNICACIÓN	147	ELPR01	LENTES DE PROTECCIÓN	PIEZA	MEDIDA ESTANDAR	TRANSPARENTE	NO	NO APLICA	25	40
VERACRUZ	XALAPA	38	CONSEJO NACIONAL DE CIENCIA Y TECNOLOGÍA	91O	INSTITUTO DE ECOLOGÍA, A.C.	147	ELPR01	LENTES DE PROTECCIÓN	PIEZA	MEDIDA ESTANDAR	INCOLORO	NO	NO APLICA	36	45
COAHUILA	SALTILLO	38	CONSEJO NACIONAL DE CIENCIA Y TECNOLOGÍA	90U	CENTRO DE INVESTIGACIÓN EN QUÍMICA APLICADA	147	ELPR01	LENTES DE PROTECCIÓN	PIEZA	MEDIDA ESTANDAR	Transparente	NO	NO APLICA	50	100
YUCATÁN	MÉRIDA	38	CONSEJO NACIONAL DE CIENCIA Y TECNOLOGÍA	90Q	CENTRO DE INVESTIGACIÓN CIENTÍFICA DE YUCATÁN, A.C.	147	ELPR01	LENTES DE PROTECCIÓN	PIEZA	MEDIDA ESTANDAR	INCOLORO	NO	NO APLICA	15	15
YUCATÁN	MÉRIDA	38	CONSEJO NACIONAL DE CIENCIA Y TECNOLOGÍA	90Q	CENTRO DE INVESTIGACIÓN CIENTÍFICA DE YUCATÁN, A.C.	147	ELPR01	LENTES DE PROTECCIÓN	PIEZA	MEDIDA ESTANDAR	BLANCO	NO	NO APLICA	15	15
CIUDAD DE MÉXICO	COYOACÁN	48	CULTURA	MDC	INSTITUTO MEXICANO DE CINEMATOGRAFÍA	147	ELPR01	LENTES DE PROTECCIÓN	PIEZA	MEDIDA ESTANDAR	TRANSPARENTE	NO	NO APLICA	7	10
CIUDAD DE MÉXICO	COYOACÁN	48	CULTURA	100	SECRETARÍA DE CULTURA	147	ELPR01	LENTES DE PROTECCIÓN	PIEZA	MEDIDA ESTANDAR	INCOLORO	NO	NO APLICA	46	46
CIUDAD DE MÉXICO	CUAUHTÉMOC	48	CULTURA	100	SECRETARÍA DE CULTURA	147	ELPR01	LENTES DE PROTECCIÓN	PIEZA	MEDIDA ESTANDAR	INCOLORO	NO	NO APLICA	23	23
CIUDAD DE MÉXICO	IZTAPALAPA	48	CULTURA	100	SECRETARÍA DE CULTURA	147	ELPR01	LENTES DE PROTECCIÓN	PIEZA	MEDIDA ESTANDAR	INCOLORO	NO	NO APLICA	13	13
CIUDAD DE MÉXICO	CUAUHTÉMOC	48	CULTURA	100	SECRETARÍA DE CULTURA	147	ELPR01	LENTES DE PROTECCIÓN	PIEZA	MEDIDA ESTANDAR	INCOLORO	NO	NO APLICA	9	9
CIUDAD DE MÉXICO	MIGUEL HIDALGO	48	CULTURA	100	SECRETARÍA DE CULTURA	147	ELPR01	LENTES DE PROTECCIÓN	PIEZA	MEDIDA ESTANDAR	INCOLORO	NO	NO APLICA	12	12
CIUDAD DE MÉXICO	GUSTAVO A. MADERO	48	CULTURA	E00	INSTITUTO NACIONAL DE BELLAS ARTES Y LITERATURA	147	ELPR01	LENTES DE PROTECCIÓN	PIEZA	MEDIDA ESTANDAR	INCOLORO	NO	NO APLICA	94	109
CIUDAD DE MÉXICO	TLALPAN	12	SALUD	NCA	INSTITUTO NACIONAL DE CARDIOLOGÍA IGNACIO CHÁVEZ	147	ELPR01	LENTES DE PROTECCIÓN	PIEZA	MEDIDA ESTANDAR	BLANCO	NO	NO APLICA	120	300
CIUDAD DE MÉXICO	MIGUEL HIDALGO	12	SALUD	100	SECRETARÍA DE SALUD	147	ELPR01	LENTES DE PROTECCIÓN	PIEZA	MEDIDA ESTANDAR	INCOLORO	NO	NO APLICA	48	85
CIUDAD DE MÉXICO	MIGUEL HIDALGO	12	SALUD	100	SECRETARÍA DE SALUD	147	ELPR01	LENTES DE PROTECCIÓN	PIEZA	MEDIDA ESTANDAR	INCOLORO	NO	NO APLICA	1	37
CIUDAD DE MÉXICO	TLALPAN	12	SALUD	O00	CENTRO NACIONAL DE PROGRAMAS PREVENTIVOS Y CONTROL DE ENFERMEDADES	147	ELPR01	LENTES DE PROTECCIÓN	PIEZA	MEDIDA ESTANDAR	TRANSPARENTE	NO	NO APLICA	10	25
CIUDAD DE MÉXICO	TLALPAN	12	SALUD	S00	COMISIÓN FEDERAL PARA LA PROTECCIÓN CONTRA RIESGOS SANITARIOS	147	ELPR01	LENTES DE PROTECCIÓN	PIEZA	MEDIDA ESTANDAR	INCOLORO	NO	NO APLICA	75	187
AGUASCALIENTES	AGUASCALIENTES	16	MEDIO AMBIENTE Y RECURSOS NATURALES	B00	COMISIÓN NACIONAL DEL AGUA	147	ELPR01	LENTES DE PROTECCIÓN	PIEZA	NO APLICA	INCOLOROS	NO	NO APLICA	16	16
BAJA CALIFORNIA	MEXICALI	16	MEDIO AMBIENTE Y RECURSOS NATURALES	B00	COMISIÓN NACIONAL DEL AGUA	147	ELPR01	LENTES DE PROTECCIÓN	PIEZA	NO APLICA	INCOLOROS	NO	NO APLICA	64	64
BAJA CALIFORNIA SUR	LA PAZ	16	MEDIO AMBIENTE Y RECURSOS NATURALES	B00	COMISIÓN NACIONAL DEL AGUA	147	ELPR01	LENTES DE PROTECCIÓN	PIEZA	NO APLICA	INCOLOROS	NO	NO APLICA	15	15
CAMPECHE	CAMPECHE	16	MEDIO AMBIENTE Y RECURSOS NATURALES	B00	COMISIÓN NACIONAL DEL AGUA	147	ELPR01	LENTES DE PROTECCIÓN	PIEZA	NO APLICA	INCOLOROS	NO	NO APLICA	12	12
CHIAPAS	TUXTLA GUTIÉRREZ	16	MEDIO AMBIENTE Y RECURSOS NATURALES	B00	COMISIÓN NACIONAL DEL AGUA	147	ELPR01	LENTES DE PROTECCIÓN	PIEZA	NO APLICA	INCOLOROS	NO	NO APLICA	37	37
CHIHUAHUA	CHIHUAHUA	16	MEDIO AMBIENTE Y RECURSOS NATURALES	B00	COMISIÓN NACIONAL DEL AGUA	147	ELPR01	LENTES DE PROTECCIÓN	PIEZA	NO APLICA	INCOLOROS	NO	NO APLICA	34	34
CIUDAD DE MÉXICO	COYOACÁN	16	MEDIO AMBIENTE Y RECURSOS NATURALES	B00	COMISIÓN NACIONAL DEL AGUA	147	ELPR01	LENTES DE PROTECCIÓN	PIEZA	NO APLICA	INCOLOROS	NO	NO APLICA	170	170
CIUDAD DE MÉXICO	GUSTAVO A. MADERO	16	MEDIO AMBIENTE Y RECURSOS NATURALES	B00	COMISIÓN NACIONAL DEL AGUA	147	ELPR01	LENTES DE PROTECCIÓN	PIEZA	NO APLICA	INCOLOROS	NO	NO APLICA	570	570
COAHUILA	SALTILLO	16	MEDIO AMBIENTE Y RECURSOS NATURALES	B00	COMISIÓN NACIONAL DEL AGUA	147	ELPR01	LENTES DE PROTECCIÓN	PIEZA	NO APLICA	INCOLOROS	NO	NO APLICA	16	16
COAHUILA	TORREÓN	16	MEDIO AMBIENTE Y RECURSOS NATURALES	B00	COMISIÓN NACIONAL DEL AGUA	147	ELPR01	LENTES DE PROTECCIÓN	PIEZA	NO APLICA	INCOLOROS	NO	NO APLICA	23	23
COLIMA	COLIMA	16	MEDIO AMBIENTE Y RECURSOS NATURALES	B00	COMISIÓN NACIONAL DEL AGUA	147	ELPR01	LENTES DE PROTECCIÓN	PIEZA	NO APLICA	INCOLOROS	NO	NO APLICA	21	21
DURANGO	DURANGO	16	MEDIO AMBIENTE Y RECURSOS NATURALES	B00	COMISIÓN NACIONAL DEL AGUA	147	ELPR01	LENTES DE PROTECCIÓN	PIEZA	NO APLICA	INCOLOROS	NO	NO APLICA	21	21
ESTADO DEMÉXICO	METEPEC	16	MEDIO AMBIENTE Y RECURSOS NATURALES	B00	COMISIÓN NACIONAL DEL AGUA	147	ELPR01	LENTES DE PROTECCIÓN	PIEZA	NO APLICA	INCOLOROS	NO	NO APLICA	35	35
GUANAJUATO	CELAYA	16	MEDIO AMBIENTE Y RECURSOS NATURALES	B00	COMISIÓN NACIONAL DEL AGUA	147	ELPR01	LENTES DE PROTECCIÓN	PIEZA	NO APLICA	INCOLOROS	NO	NO APLICA	32	32
GUERRERO	CHILPANCINGO DE LOS BRAVO	16	MEDIO AMBIENTE Y RECURSOS NATURALES	B00	COMISIÓN NACIONAL DEL AGUA	147	ELPR01	LENTES DE PROTECCIÓN	PIEZA	NO APLICA	INCOLOROS	NO	NO APLICA	25	25
HIDALGO	PACHUCA DE SOTO	16	MEDIO AMBIENTE Y RECURSOS NATURALES	B00	COMISIÓN NACIONAL DEL AGUA	147	ELPR01	LENTES DE PROTECCIÓN	PIEZA	NO APLICA	INCOLOROS	NO	NO APLICA	52	52
MICHOACÁN	MORELIA	16	MEDIO AMBIENTE Y RECURSOS NATURALES	B00	COMISIÓN NACIONAL DEL AGUA	147	ELPR01	LENTES DE PROTECCIÓN	PIEZA	NO APLICA	INCOLOROS	NO	NO APLICA	66	66
MORELOS	CUERNAVACA	16	MEDIO AMBIENTE Y RECURSOS NATURALES	B00	COMISIÓN NACIONAL DEL AGUA	147	ELPR01	LENTES DE PROTECCIÓN	PIEZA	NO APLICA	INCOLOROS	NO	NO APLICA	70	70
NAYARIT	TEPIC	16	MEDIO AMBIENTE Y RECURSOS NATURALES	B00	COMISIÓN NACIONAL DEL AGUA	147	ELPR01	LENTES DE PROTECCIÓN	PIEZA	NO APLICA	INCOLOROS	NO	NO APLICA	26	26
NUEVO LEÓN	MONTERREY	16	MEDIO AMBIENTE Y RECURSOS NATURALES	B00	COMISIÓN NACIONAL DEL AGUA	147	ELPR01	LENTES DE PROTECCIÓN	PIEZA	NO APLICA	INCOLOROS	NO	NO APLICA	53	53
OAXACA	OAXACA DE JUÁREZ	16	MEDIO AMBIENTE Y RECURSOS NATURALES	B00	COMISIÓN NACIONAL DEL AGUA	147	ELPR01	LENTES DE PROTECCIÓN	PIEZA	NO APLICA	INCOLOROS	NO	NO APLICA	33	33
PUEBLA	PUEBLA	16	MEDIO AMBIENTE Y RECURSOS NATURALES	B00	COMISIÓN NACIONAL DEL AGUA	147	ELPR01	LENTES DE PROTECCIÓN	PIEZA	NO APLICA	INCOLOROS	NO	NO APLICA	33	33
QUERÉTARO	QUERÉTARO	16	MEDIO AMBIENTE Y RECURSOS NATURALES	B00	COMISIÓN NACIONAL DEL AGUA	147	ELPR01	LENTES DE PROTECCIÓN	PIEZA	NO APLICA	INCOLOROS	NO	NO APLICA	20	20
QUINTANA ROO	OTHÓN P. BLANCO	16	MEDIO AMBIENTE Y RECURSOS NATURALES	B00	COMISIÓN NACIONAL DEL AGUA	147	ELPR01	LENTES DE PROTECCIÓN	PIEZA	NO APLICA	INCOLOROS	NO	NO APLICA	25	25
SAN LUIS POTOSÍ	SAN LUIS POTOSÍ	16	MEDIO AMBIENTE Y RECURSOS NATURALES	B00	COMISIÓN NACIONAL DEL AGUA	147	ELPR01	LENTES DE PROTECCIÓN	PIEZA	NO APLICA	INCOLOROS	NO	NO APLICA	44	44
SINALOA	CULIACÁN	16	MEDIO AMBIENTE Y RECURSOS NATURALES	B00	COMISIÓN NACIONAL DEL AGUA	147	ELPR01	LENTES DE PROTECCIÓN	PIEZA	NO APLICA	INCOLOROS	NO	NO APLICA	159	159
SONORA	HERMOSILLO	16	MEDIO AMBIENTE Y RECURSOS NATURALES	B00	COMISIÓN NACIONAL DEL AGUA	147	ELPR01	LENTES DE PROTECCIÓN	PIEZA	NO APLICA	INCOLOROS	NO	NO APLICA	60	60
TABASCO	CENTRO	16	MEDIO AMBIENTE Y RECURSOS NATURALES	B00	COMISIÓN NACIONAL DEL AGUA	147	ELPR01	LENTES DE PROTECCIÓN	PIEZA	NO APLICA	INCOLOROS	NO	NO APLICA	16	16
TAMAULIPAS	VICTORIA	16	MEDIO AMBIENTE Y RECURSOS NATURALES	B00	COMISIÓN NACIONAL DEL AGUA	147	ELPR01	LENTES DE PROTECCIÓN	PIEZA	NO APLICA	INCOLOROS	NO	NO APLICA	80	80
TLAXCALA	TLAXCALA	16	MEDIO AMBIENTE Y RECURSOS NATURALES	B00	COMISIÓN NACIONAL DEL AGUA	147	ELPR01	LENTES DE PROTECCIÓN	PIEZA	NO APLICA	INCOLOROS	NO	NO APLICA	13	13
VERACRUZ	XALAPA	16	MEDIO AMBIENTE Y RECURSOS NATURALES	B00	COMISIÓN NACIONAL DEL AGUA	147	ELPR01	LENTES DE PROTECCIÓN	PIEZA	NO APLICA	INCOLOROS	NO	NO APLICA	69	69
YUCATÁN	MÉRIDA	16	MEDIO AMBIENTE Y RECURSOS NATURALES	B00	COMISIÓN NACIONAL DEL AGUA	147	ELPR01	LENTES DE PROTECCIÓN	PIEZA	NO APLICA	INCOLOROS	NO	NO APLICA	37	37
ZACATECAS	ZACATECAS	16	MEDIO AMBIENTE Y RECURSOS NATURALES	B00	COMISIÓN NACIONAL DEL AGUA	147	ELPR01	LENTES DE PROTECCIÓN	PIEZA	NO APLICA	INCOLOROS	NO	NO APLICA	50	50
CIUDAD DE MÉXICO	CUAUHTÉMOC	4	GOBERNACIÓN	100	SECRETARÍA DE GOBERNACIÓN	148	EGPO01	GOGGLES DE POLICARBONATO	PIEZA	MEDIDA ESTANDAR	INCOLORO	NO	NO APLICA	29	29
CIUDAD DE MÉXICO	CUAUHTÉMOC	4	GOBERNACIÓN	E00	TRIBUNAL FEDERAL DE CONCILIACIÓN Y	148	EGPO01	GOGGLES DE POLICARBONATO	PIEZA	MEDIDA ESTANDAR	INCOLOROS	NO	NO APLICA	15	15
CIUDAD DE MÉXICO	MIGUEL HIDALGO	6	HACIENDA Y CRÉDITO PÚBLICO	100	SECRETARÍA DE HACIENDA Y CRÉDITO PÚBLICO	148	EGPO01	GOGGLES DE POLICARBONATO	PIEZA	MEDIDA ESTANDAR	INCOLORO	NO	NO APLICA	7	7
CIUDAD DE MÉXICO	TLALPAN	11	EDUCACIÓN PÚBLICA	A00	UNIVERSIDAD PEDAGÓGICA NACIONAL	148	EGPO01	GOGGLES DE POLICARBONATO	PIEZA	MEDIDA ESTANDAR	INCOLORO	NO	NO APLICA	7	8
CIUDAD DE MÉXICO	MIGUEL HIDALGO	11	EDUCACIÓN PÚBLICA	B01	XE-IPN CANAL 11	148	EGPO01	GOGGLES DE POLICARBONATO	PIEZA	MEDIDA ESTANDAR	INCOLORO	NO	NO APLICA	35	36
CIUDAD DE MÉXICO	ÁLVARO OBREGÓN	6	HACIENDA Y CRÉDITO PÚBLICO	B00	COMISIÓN NACIONAL BANCARIA Y DE VALORES	148	EGPO01	GOGGLES DE POLICARBONATO	PIEZA	MEDIDA ESTANDAR	transparente	NO	NO APLICA	5	5
CIUDAD DE MÉXICO	COYOACÁN	11	EDUCACIÓN PÚBLICA	L5N	COLEGIO DE BACHILLERES	148	EGPO01	GOGGLES DE POLICARBONATO	PIEZA	MEDIDA ESTANDAR	INCOLORO	NO	NO APLICA	238	595
CIUDAD DE MÉXICO	TLALPAN	11	EDUCACIÓN PÚBLICA	L6I	COMISIÓN NACIONAL DE CULTURA FÍSICA Y	148	EGPO01	GOGGLES DE POLICARBONATO	PIEZA	MEDIDA ESTANDAR	INCOLOROS	NO	NO APLICA	84	84
CIUDAD DE MÉXICO	GUSTAVO A. MADERO	11	EDUCACIÓN PÚBLICA	L6W	CONSEJO NACIONAL DE FOMENTO EDUCATIVO	148	EGPO01	GOGGLES DE POLICARBONATO	PIEZA	MEDIDA ESTANDAR	INCOLOROS	NO	NO APLICA	50	62
CIUDAD DE MÉXICO	CUAUHTÉMOC	25	PREVISIONES Y APORTACIONES PARA LOS SISTEMAS DE EDUCACIÓN BÁSICA, NORMAL, TECNOLÓGICA Y	C00	AUTORIDAD EDUCATIVA FEDERAL EN LA CIUDAD DE MÉXICO	148	EGPO01	GOGGLES DE POLICARBONATO	PIEZA	MEDIDA ESTANDAR	NATURAL	NO	NO APLICA	3886	9715
CIUDAD DE MÉXICO	VENUSTIANO CARRANZA	47	ENTIDADES NO SECTORIZADAS	EZN	ARCHIVO GENERAL DE LA NACIÓN	148	EGPO01	GOGGLES DE POLICARBONATO	PIEZA	MEDIDA ESTANDAR	INCOLORO	NO	NO APLICA	46	50
CIUDAD DE MÉXICO	BENITO JUÁREZ	47	ENTIDADES NO SECTORIZADAS	MDL	INSTITUTO MEXICANO DE LA RADIO	148	EGPO01	GOGGLES DE POLICARBONATO	PIEZA	MEDIDA ESTANDAR	INCOLORO	NO	NO APLICA	25	38
CIUDAD DE MÉXICO	CUAUHTÉMOC	6	HACIENDA Y CRÉDITO PÚBLICO	E00	SERVICIO DE ADMINISTRACIÓN TRIBUTARIA	148	EGPO01	GOGGLES DE POLICARBONATO	PIEZA	MEDIDA ESTANDAR	INCOLORO	NO	NO APLICA	13	21
ESTADO DE MÉXICO	TOLUCA	11	EDUCACIÓN PÚBLICA	L5X	COLEGIO NACIONAL DE EDUCACIÓN PROFESIONAL TÉCNICA	148	EGPO01	GOGGLES DE POLICARBONATO	PIEZA	MEDIDA ESTANDAR	NEUTRO	NO	NO APLICA	10	14
ESTADO DE MÉXICO	TOLUCA	11	EDUCACIÓN PÚBLICA	L5X	COLEGIO NACIONAL DE EDUCACIÓN PROFESIONAL TÉCNICA	148	EGPO01	GOGGLES DE POLICARBONATO	PIEZA	MEDIDA ESTANDAR	NEUTRO	NO	NO APLICA	10	14
ESTADO DE MÉXICO	TOLUCA	11	EDUCACIÓN PÚBLICA	L5X	COLEGIO NACIONAL DE EDUCACIÓN PROFESIONAL TÉCNICA	148	EGPO01	GOGGLES DE POLICARBONATO	PIEZA	MEDIDA ESTANDAR	NEUTRO	NO	NO APLICA	10	14
ESTADO DE MÉXICO	TOLUCA	11	EDUCACIÓN PÚBLICA	L5X	COLEGIO NACIONAL DE EDUCACIÓN PROFESIONAL TÉCNICA	148	EGPO01	GOGGLES DE POLICARBONATO	PIEZA	MEDIDA ESTANDAR	NEUTRO	NO	NO APLICA	10	14
ESTADO DE MÉXICO	TOLUCA	11	EDUCACIÓN PÚBLICA	L5X	COLEGIO NACIONAL DE EDUCACIÓN PROFESIONAL TÉCNICA	148	EGPO01	GOGGLES DE POLICARBONATO	PIEZA	MEDIDA ESTANDAR	NEUTRO	NO	NO APLICA	10	14
ESTADO DE MÉXICO	TOLUCA	11	EDUCACIÓN PÚBLICA	L5X	COLEGIO NACIONAL DE EDUCACIÓN PROFESIONAL TÉCNICA	148	EGPO01	GOGGLES DE POLICARBONATO	PIEZA	MEDIDA ESTANDAR	NEUTRO	NO	NO APLICA	15	21
ESTADO DE MÉXICO	TOLUCA	11	EDUCACIÓN PÚBLICA	L5X	COLEGIO NACIONAL DE EDUCACIÓN PROFESIONAL TÉCNICA	148	EGPO01	GOGGLES DE POLICARBONATO	PIEZA	MEDIDA ESTANDAR	NEUTRO	NO	NO APLICA	20	28
ESTADO DE MÉXICO	TOLUCA	11	EDUCACIÓN PÚBLICA	L5X	COLEGIO NACIONAL DE EDUCACIÓN PROFESIONAL TÉCNICA	148	EGPO01	GOGGLES DE POLICARBONATO	PIEZA	MEDIDA ESTANDAR	NEUTRO	NO	NO APLICA	25	35
ESTADO DE MÉXICO	TOLUCA	11	EDUCACIÓN PÚBLICA	L5X	COLEGIO NACIONAL DE EDUCACIÓN PROFESIONAL TÉCNICA	148	EGPO01	GOGGLES DE POLICARBONATO	PIEZA	MEDIDA ESTANDAR	NEUTRO	NO	NO APLICA	30	42
ESTADO DE MÉXICO	TOLUCA	11	EDUCACIÓN PÚBLICA	L5X	COLEGIO NACIONAL DE EDUCACIÓN PROFESIONAL TÉCNICA	148	EGPO01	GOGGLES DE POLICARBONATO	PIEZA	MEDIDA ESTANDAR	NEUTRO	NO	NO APLICA	40	56
CIUDAD DE MÉXICO	BENITO JUÁREZ	11	EDUCACIÓN PÚBLICA	100	SECRETARÍA DE EDUCACIÓN PÚBLICA	148	EGPO01	GOGGLES DE POLICARBONATO	PIEZA	MEDIDA ESTANDAR	TRANSPARENTE	NO	NO APLICA	1252	1500
CIUDAD DE MÉXICO	VENUSTIANO CARRANZA	11	EDUCACIÓN PÚBLICA	100	SECRETARÍA DE EDUCACIÓN PÚBLICA	148	EGPO01	GOGGLES DE POLICARBONATO	PIEZA	MEDIDA ESTANDAR	INCOLOROS	NO	NO APLICA	48	50
CIUDAD DE MÉXICO	BENITO JUÁREZ	11	EDUCACIÓN PÚBLICA	100	SECRETARÍA DE EDUCACIÓN PÚBLICA	148	EGPO01	GOGGLES DE POLICARBONATO	PIEZA	MEDIDA ESTANDAR	NATURAL	NO	NO APLICA	6	12
CIUDAD DE MÉXICO	GUSTAVO A. MADERO	18	ENERGÍA	T00	INSTITUTO MEXICANO DEL PETRÓLEO	148	EGPO01	GOGGLES DE POLICARBONATO	PIEZA	MEDIDA ESTANDAR	INCOLORO	NO	NO APLICA	120	300
MORELOS	CUERNAVACA	18	ENERGÍA	T0K	INSTITUTO NACIONAL DE ELECTRICIDAD Y ENERGÍAS LIMPIAS	148	EGPO01	GOGGLES DE POLICARBONATO	PIEZA	MEDIDA ESTANDAR	TRANSPARENTE	NO	NO APLICA	80	126
ESTADO DE MÉXICO	OCOYOACAC	18	ENERGÍA	T0O	INSTITUTO NACIONAL DE INVESTIGACIONES NUCLEARES	148	EGPO01	GOGGLES DE POLICARBONATO	PIEZA	MEDIDA ESTANDAR	INCOLOROS	NO	NO APLICA	200	250
CIUDAD DE MÉXICO	ÁLVARO OBREGÓN	27	FUNCIÓN PÚBLICA	100	SECRETARÍA DE LA FUNCIÓN PÚBLICA	148	EGPO01	GOGGLES DE POLICARBONATO	PIEZA	MEDIDA ESTANDAR	INCOLORO	NO	NO APLICA	13	32
CHIAPAS	TAPACHULA	12	SALUD	M7A	CENTRO REGIONAL DE ALTA ESPECIALIDAD DE CHIAPAS	148	EGPO01	GOGGLES DE POLICARBONATO	PIEZA	MEDIDA ESTANDAR	TRANSPARENTE	NO	NO APLICA	21	52
CIUDAD DE MÉXICO	GUSTAVO A. MADERO	12	SALUD	NAW	HOSPITAL JUÁREZ DE MÉXICO	148	EGPO01	GOGGLES DE POLICARBONATO	PIEZA	MEDIDA ESTANDAR	INCOLORO	NO	NO APLICA	1093	2732
CIUDAD DE MÉXICO	TLALPAN	12	SALUD	NBB	HOSPITAL GENERAL "DR. MANUEL GEA	148	EGPO01	GOGGLES DE POLICARBONATO	PIEZA	MEDIDA ESTANDAR	TRANSPARENTES	NO	NO APLICA	12	29
OAXACA	SAN BARTOLO COYOTEPEC	12	SALUD	NBR	HOSPITAL REGIONAL DE ALTA ESPECIALIDAD DE OAXACA	148	EGPO01	GOGGLES DE POLICARBONATO	PIEZA	MEDIDA ESTANDAR	TRANSPARENTE	NO	NO APLICA	532	1330
CHIAPAS	TAPACHULA	12	SALUD	NDY	INSTITUTO NACIONAL DE SALUD PÚBLICA	148	EGPO01	GOGGLES DE POLICARBONATO	PIEZA	MEDIDA ESTANDAR	INCOLORO	NO	NO APLICA	8	20
MORELOS	CUERNAVACA	12	SALUD	NDY	INSTITUTO NACIONAL DE SALUD PÚBLICA	148	EGPO01	GOGGLES DE POLICARBONATO	PIEZA	MEDIDA ESTANDAR	INCOLORO	NO	NO APLICA	110	275
CIUDAD DE MÉXICO	BENITO JUÁREZ	12	SALUD	NHK	SISTEMA NACIONAL PARA EL DESARROLLO INTEGRAL DE LA FAMILIA	148	EGPO01	GOGGLES DE POLICARBONATO	PIEZA	MEDIDA ESTANDAR	TRANSPARENTES	NO	NO APLICA	168	420
JALISCO	TEPATITLÁN DE MORELOS	8	AGRICULTURA Y DESARROLLO RURAL	JAG	INSTITUTO NACIONAL DE INVESTIGACIONES FORESTALES, AGRÍCOLAS Y PECUARIAS	148	EGPO01	GOGGLES DE POLICARBONATO	PIEZA	MEDIDA ESTANDAR	INCOLORO	NO	NO APLICA	6	12
SONORA	CAJEME	8	AGRICULTURA Y DESARROLLO RURAL	JAG	INSTITUTO NACIONAL DE INVESTIGACIONES FORESTALES, AGRÍCOLAS Y PECUARIAS	148	EGPO01	GOGGLES DE POLICARBONATO	PIEZA	MEDIDA ESTANDAR	INCOLOROS	NO	NO APLICA	2	2
SONORA	CAJEME	8	AGRICULTURA Y DESARROLLO RURAL	JAG	INSTITUTO NACIONAL DE INVESTIGACIONES FORESTALES, AGRÍCOLAS Y PECUARIAS	148	EGPO01	GOGGLES DE POLICARBONATO	PIEZA	MEDIDA ESTANDAR	INCOLOROS	NO	NO APLICA	2	2
SONORA	CAJEME	8	AGRICULTURA Y DESARROLLO RURAL	JAG	INSTITUTO NACIONAL DE INVESTIGACIONES FORESTALES, AGRÍCOLAS Y PECUARIAS	148	EGPO01	GOGGLES DE POLICARBONATO	PIEZA	MEDIDA ESTANDAR	INCOLOROS	NO	NO APLICA	2	2
CHIHUAHUA	DELICIAS	8	AGRICULTURA Y DESARROLLO RURAL	JAG	INSTITUTO NACIONAL DE INVESTIGACIONES FORESTALES, AGRÍCOLAS Y PECUARIAS	148	EGPO01	GOGGLES DE POLICARBONATO	PIEZA	MEDIDA ESTANDAR	CRISTALINO	NO	NO APLICA	4	4
JALISCO	GUADALAJARA	8	AGRICULTURA Y DESARROLLO RURAL	JAG	INSTITUTO NACIONAL DE INVESTIGACIONES FORESTALES, AGRÍCOLAS Y PECUARIAS	148	EGPO01	GOGGLES DE POLICARBONATO	PIEZA	MEDIDA ESTANDAR	BLANCO	NO	NO APLICA	9	9
JALISCO	GUADALAJARA	8	AGRICULTURA Y DESARROLLO RURAL	JAG	INSTITUTO NACIONAL DE INVESTIGACIONES FORESTALES, AGRÍCOLAS Y PECUARIAS	148	EGPO01	GOGGLES DE POLICARBONATO	PIEZA	MEDIDA ESTANDAR	BLANCO	NO	NO APLICA	2	2
JALISCO	GUADALAJARA	8	AGRICULTURA Y DESARROLLO RURAL	JAG	INSTITUTO NACIONAL DE INVESTIGACIONES FORESTALES, AGRÍCOLAS Y PECUARIAS	148	EGPO01	GOGGLES DE POLICARBONATO	PIEZA	MEDIDA ESTANDAR	BLANCO	NO	NO APLICA	5	5
JALISCO	GUADALAJARA	8	AGRICULTURA Y DESARROLLO RURAL	JAG	INSTITUTO NACIONAL DE INVESTIGACIONES FORESTALES, AGRÍCOLAS Y PECUARIAS	148	EGPO01	GOGGLES DE POLICARBONATO	PIEZA	MEDIDA ESTANDAR	BLANCO	NO	NO APLICA	5	5
GUANAJUATO	CELAYA	8	AGRICULTURA Y DESARROLLO RURAL	JAG	INSTITUTO NACIONAL DE INVESTIGACIONES FORESTALES, AGRÍCOLAS Y PECUARIAS	148	EGPO01	GOGGLES DE POLICARBONATO	PIEZA	MEDIDA ESTANDAR	TRASPARENTE	NO	NO APLICA	5	5
OAXACA	OAXACA DE JUÁREZ	8	AGRICULTURA Y DESARROLLO RURAL	JAG	INSTITUTO NACIONAL DE INVESTIGACIONES FORESTALES, AGRÍCOLAS Y PECUARIAS	148	EGPO01	GOGGLES DE POLICARBONATO	PIEZA	MEDIDA ESTANDAR	NEUTRO	NO	NO APLICA	6	12
VERACRUZ	IGNACIO DE LA LLAVE	8	AGRICULTURA Y DESARROLLO RURAL	JAG	INSTITUTO NACIONAL DE INVESTIGACIONES FORESTALES, AGRÍCOLAS Y PECUARIAS	148	EGPO01	GOGGLES DE POLICARBONATO	PIEZA	MEDIDA ESTANDAR	NATURAL	NO	NO APLICA	8	8
YUCATÁN	MÉRIDA	8	AGRICULTURA Y DESARROLLO RURAL	JAG	INSTITUTO NACIONAL DE INVESTIGACIONES FORESTALES, AGRÍCOLAS Y PECUARIAS	148	EGPO01	GOGGLES DE POLICARBONATO	PIEZA	MEDIDA ESTANDAR	NATURAL	NO	NO APLICA	2	2
CIUDAD DE MÉXICO	MIGUEL HIDALGO	8	AGRICULTURA Y DESARROLLO RURAL	JBK	PRODUCTORA NACIONAL DE BIOLÓGICOS VETERINARIOS	148	EGPO01	GOGGLES DE POLICARBONATO	PIEZA	MEDIDA ESTANDAR	INCOLORO	NO	NO APLICA	35	35
CIUDAD DE MÉXICO	GUSTAVO A. MADERO	8	AGRICULTURA Y DESARROLLO	100	SECRETARÍA DE AGRICULTURA Y DESARROLLO	148	EGPO01	GOGGLES DE POLICARBONATO	PIEZA	MEDIDA ESTANDAR	INCOLOROS	NO	NO APLICA	32	32
CIUDAD DE MÉXICO	XOCHIMILCO	8	AGRICULTURA Y DESARROLLO	100	SECRETARÍA DE AGRICULTURA Y DESARROLLO	148	EGPO01	GOGGLES DE POLICARBONATO	PIEZA	MEDIDA ESTANDAR	INCOLOROS	NO	NO APLICA	6	6
OAXACA	OAXACA DE JUÁREZ	8	AGRICULTURA Y DESARROLLO	100	SECRETARÍA DE AGRICULTURA Y DESARROLLO	148	EGPO01	GOGGLES DE POLICARBONATO	PIEZA	MEDIDA ESTANDAR	INCOLOROS	NO	NO APLICA	12	12
QUERETARO	QUERETARO	8	AGRICULTURA Y DESARROLLO	100	SECRETARÍA DE AGRICULTURA Y DESARROLLO	148	EGPO01	GOGGLES DE POLICARBONATO	PIEZA	MEDIDA ESTANDAR	INCOLOROS	NO	NO APLICA	2	2
TLAXCALA	TLAXCALA	8	AGRICULTURA Y DESARROLLO	100	SECRETARÍA DE AGRICULTURA Y DESARROLLO	148	EGPO01	GOGGLES DE POLICARBONATO	PIEZA	MEDIDA ESTANDAR	INCOLOROS	NO	NO APLICA	20	20
ZACATECAS	GUADALUPE	8	AGRICULTURA Y DESARROLLO	100	SECRETARÍA DE AGRICULTURA Y DESARROLLO	148	EGPO01	GOGGLES DE POLICARBONATO	PIEZA	MEDIDA ESTANDAR	INCOLOROS	NO	NO APLICA	14	14
ESTADO DE MÉXICO	TECÁMAC	8	AGRICULTURA Y DESARROLLO RURAL	B00	SERVICIO NACIONAL DE SANIDAD, INOCUIDAD Y CALIDAD AGROALIMENTARIA	148	EGPO01	GOGGLES DE POLICARBONATO	PIEZA	MEDIDA ESTANDAR	INCOLORO	NO	NO APLICA	90	90
CIUDAD DE MÉXICO	CUAJIMALPA DE MORELOS	8	AGRICULTURA Y DESARROLLO RURAL	B00	SERVICIO NACIONAL DE SANIDAD, INOCUIDAD Y CALIDAD AGROALIMENTARIA	148	EGPO01	GOGGLES DE POLICARBONATO	PIEZA	MEDIDA ESTANDAR	INCOLORO	NO	NO APLICA	4	8
ESTADO DE MÉXICO	TECÁMAC	8	AGRICULTURA Y DESARROLLO RURAL	B00	SERVICIO NACIONAL DE SANIDAD, INOCUIDAD Y CALIDAD AGROALIMENTARIA	148	EGPO01	GOGGLES DE POLICARBONATO	PIEZA	MEDIDA ESTANDAR	TRANSPARENTE	NO	NO APLICA	34	34
CHIAPAS	METAPA	8	AGRICULTURA Y DESARROLLO RURAL	B00	SERVICIO NACIONAL DE SANIDAD, INOCUIDAD Y CALIDAD AGROALIMENTARIA	148	EGPO01	GOGGLES DE POLICARBONATO	PIEZA	MEDIDA ESTANDAR	INCOLOROS	NO	NO APLICA	43	43
CIUDAD DE MÉXICO	ÁLVARO OBREGÓN	8	AGRICULTURA Y DESARROLLO RURAL	B00	SERVICIO NACIONAL DE SANIDAD, INOCUIDAD Y CALIDAD AGROALIMENTARIA	148	EGPO01	GOGGLES DE POLICARBONATO	PIEZA	MEDIDA ESTANDAR	PLASTICO TRANSPARENTE	NO	NO APLICA	239	239
CIUDAD DE MÉXICO	MIGUEL HIDALGO	8	AGRICULTURA Y DESARROLLO RURAL	G00	SERVICIO DE INFORMACIÓN AGROALIMENTARIA Y PESQUERA	148	EGPO01	GOGGLES DE POLICARBONATO	PIEZA	MEDIDA ESTANDAR	INCOLOROS	NO	NO APLICA	25	50
CIUDAD DE MÉXICO	COYOACÁN	9	INFRAESTRUCTURA, COMUNICACIONES Y TRANSPORTES	100	SECRETARÍA DE INFRAESTRUCTURA, COMUNICACIONES Y TRANSPORTES	148	EGPO01	GOGGLES DE POLICARBONATO	PIEZA	MEDIDA ESTANDAR	INCOLORO	NO	NO APLICA	31	31
CIUDAD DE MÉXICO	COYOACÁN	9	INFRAESTRUCTURA, COMUNICACIONES Y TRANSPORTES	100	SECRETARÍA DE INFRAESTRUCTURA, COMUNICACIONES Y TRANSPORTES	148	EGPO01	GOGGLES DE POLICARBONATO	PIEZA	MEDIDA ESTANDAR	TRANSPARENTE	NO	NO APLICA	15	15
CIUDAD DE MÉXICO	TLALPAN	14	TRABAJO Y PREVISIÓN SOCIAL	PBE	CENTRO FEDERAL DE CONCILIACIÓN Y REGISTRO LABORAL	148	EGPO01	GOGGLES DE POLICARBONATO	PIEZA	MEDIDA ESTANDAR	INCOLORO	NO	NO APLICA	100	140
BAJA CALIFORNIA SUR	LA PAZ	16	MEDIO AMBIENTE Y RECURSOS NATURALES	RHQ	COMISIÓN NACIONAL FORESTAL	148	EGPO01	GOGGLES DE POLICARBONATO	PIEZA	MEDIDA ESTANDAR	INCOLOROS	NO	NO APLICA	6	8
CHIAPAS	TUXTLA GUTIÉRREZ	16	MEDIO AMBIENTE Y RECURSOS NATURALES	RHQ	COMISIÓN NACIONAL FORESTAL	148	EGPO01	GOGGLES DE POLICARBONATO	PIEZA	MEDIDA ESTANDAR	INCOLOROS	NO	NO APLICA	22	26
COLIMA	COLIMA	16	MEDIO AMBIENTE Y RECURSOS NATURALES	RHQ	COMISIÓN NACIONAL FORESTAL	148	EGPO01	GOGGLES DE POLICARBONATO	PIEZA	MEDIDA ESTANDAR	INCOLOROS	NO	NO APLICA	28	32
JALISCO	ZAPOPAN	16	MEDIO AMBIENTE Y RECURSOS NATURALES	RHQ	COMISIÓN NACIONAL FORESTAL	148	EGPO01	GOGGLES DE POLICARBONATO	PIEZA	MEDIDA ESTANDAR	INCOLOROS	NO	NO APLICA	14	28

ESTADO DE MÉXICO	LERMA	16	MEDIO AMBIENTE Y RECURSOS NATURALES	RHO	COMISIÓN NACIONAL FORESTAL	148	EGPO01	GOGGLES DE POLICARBONATO	PIEZA	MEDIDA ESTANDAR	INCOLOROS	NO	NO APLICA	76	82
MORELOS	CUERNAVACA	16	MEDIO AMBIENTE Y RECURSOS NATURALES	RHO	COMISIÓN NACIONAL FORESTAL	148	EGPO01	GOGGLES DE POLICARBONATO	PIEZA	MEDIDA ESTANDAR	INCOLOROS	NO	NO APLICA	12	16
PUEBLA	PUEBLA	16	MEDIO AMBIENTE Y RECURSOS NATURALES	RHO	COMISIÓN NACIONAL FORESTAL	148	EGPO01	GOGGLES DE POLICARBONATO	PIEZA	MEDIDA ESTANDAR	INCOLOROS	NO	NO APLICA	14	18
SONORA	HERMOSILLO	16	MEDIO AMBIENTE Y RECURSOS NATURALES	RHO	COMISIÓN NACIONAL FORESTAL	148	EGPO01	GOGGLES DE POLICARBONATO	PIEZA	MEDIDA ESTANDAR	INCOLOROS	NO	NO APLICA	8	10
TAMAULIPAS	VICTORIA	16	MEDIO AMBIENTE Y RECURSOS NATURALES	RHO	COMISIÓN NACIONAL FORESTAL	148	EGPO01	GOGGLES DE POLICARBONATO	PIEZA	MEDIDA ESTANDAR	INCOLOROS	NO	NO APLICA	26	32
TLAXCALA	IXTACUIXTLA DE MARIANO MATAMOROS	16	MEDIO AMBIENTE Y RECURSOS NATURALES	RHO	COMISIÓN NACIONAL FORESTAL	148	EGPO01	GOGGLES DE POLICARBONATO	PIEZA	MEDIDA ESTANDAR	INCOLOROS	NO	NO APLICA	8	10
VERACRUZ	BANDERILLA	16	MEDIO AMBIENTE Y RECURSOS NATURALES	RHO	COMISIÓN NACIONAL FORESTAL	148	EGPO01	GOGGLES DE POLICARBONATO	PIEZA	MEDIDA ESTANDAR	INCOLOROS	NO	NO APLICA	40	46
YUCATÁN	MÉRIDA	16	MEDIO AMBIENTE Y RECURSOS NATURALES	RHO	COMISIÓN NACIONAL FORESTAL	148	EGPO01	GOGGLES DE POLICARBONATO	PIEZA	MEDIDA ESTANDAR	INCOLOROS	NO	NO APLICA	18	24
CIUDAD DE MÉXICO	TLALPAN	16	MEDIO AMBIENTE Y RECURSOS NATURALES	B1I	INSTITUTO NACIONAL DE ECOLOGÍA Y CAMBIO CLIMÁTICO	148	EGPO01	GOGGLES DE POLICARBONATO	PIEZA	MEDIDA ESTANDAR	INCOLOROS	NO	NO APLICA	26	65
CIUDAD DE MÉXICO	MIGUEL HIDALGO	16	MEDIO AMBIENTE Y RECURSOS NATURALES	100	SECRETARÍA DEL MEDIO AMBIENTE Y RECURSOS NATURALES	148	EGPO01	GOGGLES DE POLICARBONATO	PIEZA	MEDIDA ESTANDAR	BLANCO	NO	NO APLICA	22	28
GUANAJUATO	LEÓN	38	CONSEJO NACIONAL DE CIENCIA Y TECNOLOGÍA	90G	CIATEC, A.C. "CENTRO DE INNOVACIÓN APLICADA EN TECNOLOGÍAS COMPETITIVAS"	148	EGPO01	GOGGLES DE POLICARBONATO	PIEZA	MEDIDA ESTANDAR	TRASNSPARENTE	NO	NO APLICA	35	49
QUERÉTARO	PEDRO ESCOBEDO	38	CONSEJO NACIONAL DE CIENCIA Y TECNOLOGÍA	90K	CENTRO DE INVESTIGACIÓN Y DESARROLLO TECNOLÓGICO EN ELECTROQUÍMICA, S.C.	148	EGPO01	GOGGLES DE POLICARBONATO	PIEZA	MEDIDA ESTANDAR	INCOLOROS	NO	NO APLICA	14	14
CIUDAD DE MÉXICO	BENITO JUÁREZ	38	CONSEJO NACIONAL DE CIENCIA Y TECNOLOGÍA	90X	CONSEJO NACIONAL DE CIENCIA Y TECNOLOGÍA	148	EGPO01	GOGGLES DE POLICARBONATO	PIEZA	MEDIDA ESTANDAR	INCOLOROS	NO	NO APLICA	39	42
JALISCO	GUADALAJARA	38	CONSEJO NACIONAL DE CIENCIA Y TECNOLOGÍA	90I	CENTRO DE INVESTIGACIÓN Y ASISTENCIA EN TECNOLOGÍA Y DISEÑO DEL ESTADO DE JALISCO, A.C.	148	EGPO01	GOGGLES DE POLICARBONATO	PIEZA	MEDIDA ESTANDAR	INCOLOROS	NO	NO APLICA	10	15
CIUDAD DE MÉXICO	TLALPAN	38	CONSEJO NACIONAL DE CIENCIA Y TECNOLOGÍA	91M	INFOTEC CENTRO DE INVESTIGACIÓN E INNOVACIÓN EN TECNOLOGÍAS DE LA INFORMACIÓN Y COMUNICACIÓN	148	EGPO01	GOGGLES DE POLICARBONATO	PIEZA	MEDIDA ESTANDAR	TRANSPARENTE	NO	NO APLICA	5	10
VERACRUZ	XALAPA	38	CONSEJO NACIONAL DE CIENCIA Y TECNOLOGÍA	91O	INSTITUTO DE ECOLOGÍA, A.C.	148	EGPO01	GOGGLES DE POLICARBONATO	PIEZA	MEDIDA ESTANDAR	INCOLORO	NO	NO APLICA	2	3
PUEBLA	SAN ANDRÉS CHOLULA	38	CONSEJO NACIONAL DE CIENCIA Y TECNOLOGÍA	91U	INSTITUTO NACIONAL DE ASTROFÍSICA, ÓPTICA Y ELECTRÓNICA	148	EGPO01	GOGGLES DE POLICARBONATO	PIEZA	MEDIDA ESTANDAR	INCOLOROS	NO	NO APLICA	52	58
SONORA	CANANEA	38	CONSEJO NACIONAL DE CIENCIA Y TECNOLOGÍA	91U	INSTITUTO NACIONAL DE ASTROFÍSICA, ÓPTICA Y ELECTRÓNICA	148	EGPO01	GOGGLES DE POLICARBONATO	PIEZA	MEDIDA ESTANDAR	INCOLOROS	NO	NO APLICA	20	30
COAHUILA	SALTILLO	38	CONSEJO NACIONAL DE CIENCIA Y TECNOLOGÍA	90U	CENTRO DE INVESTIGACIÓN EN QUÍMICA APLICADA	148	EGPO01	GOGGLES DE POLICARBONATO	PIEZA	MEDIDA ESTANDAR	Transparente	NO	NO APLICA	5	10
CIUDAD DE MÉXICO	CUAUHTÉMOC	48	CULTURA	I00	INSTITUTO NACIONAL DEL DERECHO DE AUTOR	148	EGPO01	GOGGLES DE POLICARBONATO	PIEZA	MEDIDA ESTANDAR	INCOLORO	NO	NO APLICA	30	35
CIUDAD DE MÉXICO	COYOACÁN	48	CULTURA	100	SECRETARÍA DE CULTURA	148	EGPO01	GOGGLES DE POLICARBONATO	PIEZA	MEDIDA ESTANDAR	INCOLORO	NO	NO APLICA	99	99
CIUDAD DE MÉXICO	CUAUHTÉMOC	48	CULTURA	100	SECRETARÍA DE CULTURA	148	EGPO01	GOGGLES DE POLICARBONATO	PIEZA	MEDIDA ESTANDAR	INCOLORO	NO	NO APLICA	7	7
CIUDAD DE MÉXICO	CUAUHTÉMOC	48	CULTURA	100	SECRETARÍA DE CULTURA	148	EGPO01	GOGGLES DE POLICARBONATO	PIEZA	MEDIDA ESTANDAR	transparente	NO	NO APLICA	1	1
CIUDAD DE MÉXICO	CUAUHTÉMOC	48	CULTURA	100	SECRETARÍA DE CULTURA	148	EGPO01	GOGGLES DE POLICARBONATO	PIEZA	MEDIDA ESTANDAR	INCOLORO	NO	NO APLICA	36	36
CIUDAD DE MÉXICO	CUAUHTÉMOC	48	CULTURA	100	SECRETARÍA DE CULTURA	148	EGPO01	GOGGLES DE POLICARBONATO	PIEZA	MEDIDA ESTANDAR	INCOLORO	NO	NO APLICA	20	20
CIUDAD DE MÉXICO	GUSTAVO A. MADERO	48	CULTURA	E00	INSTITUTO NACIONAL DE BELLAS ARTES Y LITERATURA	148	EGPO01	GOGGLES DE POLICARBONATO	PIEZA	MEDIDA ESTANDAR	INCOLORO	NO	NO APLICA	41	64
CIUDAD DE MÉXICO	TLALPAN	12	SALUD	NCD	INSTITUTO NACIONAL DE ENFERMEDADES RESPIRATORIAS ISMAEL COSÍO VILLEGAS	148	EGPO01	GOGGLES DE POLICARBONATO	PIEZA	MEDIDA ESTANDAR	NEUTRO	NO	NO APLICA	22	55
CIUDAD DE MÉXICO	MIGUEL HIDALGO	12	SALUD	100	SECRETARÍA DE SALUD	148	EGPO01	GOGGLES DE POLICARBONATO	PIEZA	MEDIDA ESTANDAR	INCOLORO	NO	NO APLICA	2	5
CIUDAD DE MÉXICO	GUSTAVO A. MADERO	12	SALUD	I00	CENTRO NACIONAL DE LA TRANSFUSIÓN	148	EGPO01	GOGGLES DE POLICARBONATO	PIEZA	MEDIDA ESTANDAR	INCOLORO	NO	NO APLICA	4	10
CIUDAD DE MÉXICO	TLALPAN	12	SALUD	N00	SERVICIOS DE ATENCIÓN PSIQUIÁTRICA	148	EGPO01	GOGGLES DE POLICARBONATO	PIEZA	MEDIDA ESTANDAR	INCOLORO	NO	NO APLICA	32	80
CIUDAD DE MÉXICO	TLALPAN	12	SALUD	N00	SERVICIOS DE ATENCIÓN PSIQUIÁTRICA	148	EGPO01	GOGGLES DE POLICARBONATO	PIEZA	MEDIDA ESTANDAR	INCOLORO	NO	NO APLICA	20	50
ESTADO DE MÉXICO	VALLE DE CHALCO SOLIDARIDAD	12	SALUD	N00	SERVICIOS DE ATENCIÓN PSIQUIÁTRICA	148	EGPO01	GOGGLES DE POLICARBONATO	PIEZA	MEDIDA ESTANDAR	INCOLORO	NO	NO APLICA	28	70
CIUDAD DE MÉXICO	TLALPAN	12	SALUD	O00	CENTRO NACIONAL DE PROGRAMAS PREVENTIVOS Y CONTROL DE ENFERMEDADES	148	EGPO01	GOGGLES DE POLICARBONATO	PIEZA	MEDIDA ESTANDAR	INCOLORO	NO	NO APLICA	118	295
CIUDAD DE MÉXICO	TLALPAN	12	SALUD	S00	COMISIÓN FEDERAL PARA LA PROTECCIÓN CONTRA RIESGOS SANITARIOS	148	EGPO01	GOGGLES DE POLICARBONATO	PIEZA	MEDIDA ESTANDAR	INCOLORO	NO	NO APLICA	42	105
BAJA CALIFORNIA	MEXICALI	16	MEDIO AMBIENTE Y RECURSOS NATURALES	B00	COMISIÓN NACIONAL DEL AGUA	148	EGPO01	GOGGLES DE POLICARBONATO	PIEZA	NO APLICA	INCOLOROS	NO	NO APLICA	30	30
BAJA CALIFORNIA SUR	LA PAZ	16	MEDIO AMBIENTE Y RECURSOS NATURALES	B00	COMISIÓN NACIONAL DEL AGUA	148	EGPO01	GOGGLES DE POLICARBONATO	PIEZA	NO APLICA	INCOLOROS	NO	NO APLICA	2	2
CAMPECHE	CAMPECHE	16	MEDIO AMBIENTE Y RECURSOS NATURALES	B00	COMISIÓN NACIONAL DEL AGUA	148	EGPO01	GOGGLES DE POLICARBONATO	PIEZA	NO APLICA	INCOLOROS	NO	NO APLICA	6	6
CHIAPAS	TUXTLA GUTIÉRREZ	16	MEDIO AMBIENTE Y RECURSOS NATURALES	B00	COMISIÓN NACIONAL DEL AGUA	148	EGPO01	GOGGLES DE POLICARBONATO	PIEZA	NO APLICA	INCOLOROS	NO	NO APLICA	29	29
CHIHUAHUA	CHIHUAHUA	16	MEDIO AMBIENTE Y RECURSOS NATURALES	B00	COMISIÓN NACIONAL DEL AGUA	148	EGPO01	GOGGLES DE POLICARBONATO	PIEZA	NO APLICA	INCOLOROS	NO	NO APLICA	15	15
CIUDAD DE MÉXICO	COYOACÁN	16	MEDIO AMBIENTE Y RECURSOS NATURALES	B00	COMISIÓN NACIONAL DEL AGUA	148	EGPO01	GOGGLES DE POLICARBONATO	PIEZA	NO APLICA	INCOLOROS	NO	NO APLICA	4	4
CIUDAD DE MÉXICO	GUSTAVO A. MADERO	16	MEDIO AMBIENTE Y RECURSOS NATURALES	B00	COMISIÓN NACIONAL DEL AGUA	148	EGPO01	GOGGLES DE POLICARBONATO	PIEZA	NO APLICA	INCOLOROS	NO	NO APLICA	349	349
COAHUILA	SALTILLO	16	MEDIO AMBIENTE Y RECURSOS NATURALES	B00	COMISIÓN NACIONAL DEL AGUA	148	EGPO01	GOGGLES DE POLICARBONATO	PIEZA	NO APLICA	INCOLOROS	NO	NO APLICA	4	4
COAHUILA	TORREÓN	16	MEDIO AMBIENTE Y RECURSOS NATURALES	B00	COMISIÓN NACIONAL DEL AGUA	148	EGPO01	GOGGLES DE POLICARBONATO	PIEZA	NO APLICA	INCOLOROS	NO	NO APLICA	63	63
COLIMA	COLIMA	16	MEDIO AMBIENTE Y RECURSOS NATURALES	B00	COMISIÓN NACIONAL DEL AGUA	148	EGPO01	GOGGLES DE POLICARBONATO	PIEZA	NO APLICA	INCOLOROS	NO	NO APLICA	9	9
DURANGO	DURANGO	16	MEDIO AMBIENTE Y RECURSOS NATURALES	B00	COMISIÓN NACIONAL DEL AGUA	148	EGPO01	GOGGLES DE POLICARBONATO	PIEZA	NO APLICA	INCOLOROS	NO	NO APLICA	13	13
ESTADO DEMÉXICO	METEPEC	16	MEDIO AMBIENTE Y RECURSOS NATURALES	B00	COMISIÓN NACIONAL DEL AGUA	148	EGPO01	GOGGLES DE POLICARBONATO	PIEZA	NO APLICA	INCOLOROS	NO	NO APLICA	33	33
GUANAJUATO	CELAYA	16	MEDIO AMBIENTE Y RECURSOS NATURALES	B00	COMISIÓN NACIONAL DEL AGUA	148	EGPO01	GOGGLES DE POLICARBONATO	PIEZA	NO APLICA	INCOLOROS	NO	NO APLICA	26	26
GUERRERO	CHILPANCINGO DE LOS BRAVO	16	MEDIO AMBIENTE Y RECURSOS NATURALES	B00	COMISIÓN NACIONAL DEL AGUA	148	EGPO01	GOGGLES DE POLICARBONATO	PIEZA	NO APLICA	INCOLOROS	NO	NO APLICA	13	13
HIDALGO	PACHUCA DE SOTO	16	MEDIO AMBIENTE Y RECURSOS NATURALES	B00	COMISIÓN NACIONAL DEL AGUA	148	EGPO01	GOGGLES DE POLICARBONATO	PIEZA	NO APLICA	INCOLOROS	NO	NO APLICA	57	57
JALISCO	GUADALAJARA	16	MEDIO AMBIENTE Y RECURSOS NATURALES	B00	COMISIÓN NACIONAL DEL AGUA	148	EGPO01	GOGGLES DE POLICARBONATO	PIEZA	NO APLICA	INCOLOROS	NO	NO APLICA	39	39
MICHOACÁN	MORELIA	16	MEDIO AMBIENTE Y RECURSOS NATURALES	B00	COMISIÓN NACIONAL DEL AGUA	148	EGPO01	GOGGLES DE POLICARBONATO	PIEZA	NO APLICA	INCOLOROS	NO	NO APLICA	19	19
MORELOS	CUERNAVACA	16	MEDIO AMBIENTE Y RECURSOS NATURALES	B00	COMISIÓN NACIONAL DEL AGUA	148	EGPO01	GOGGLES DE POLICARBONATO	PIEZA	NO APLICA	INCOLOROS	NO	NO APLICA	38	38
NAYARIT	TEPIC	16	MEDIO AMBIENTE Y RECURSOS NATURALES	B00	COMISIÓN NACIONAL DEL AGUA	148	EGPO01	GOGGLES DE POLICARBONATO	PIEZA	NO APLICA	INCOLOROS	NO	NO APLICA	13	13
NUEVO LEÓN	MONTERREY	16	MEDIO AMBIENTE Y RECURSOS NATURALES	B00	COMISIÓN NACIONAL DEL AGUA	148	EGPO01	GOGGLES DE POLICARBONATO	PIEZA	NO APLICA	INCOLOROS	NO	NO APLICA	38	38
PUEBLA	PUEBLA	16	MEDIO AMBIENTE Y RECURSOS NATURALES	B00	COMISIÓN NACIONAL DEL AGUA	148	EGPO01	GOGGLES DE POLICARBONATO	PIEZA	NO APLICA	INCOLOROS	NO	NO APLICA	9	9
QUERÉTARO	QUERÉTARO	16	MEDIO AMBIENTE Y RECURSOS NATURALES	B00	COMISIÓN NACIONAL DEL AGUA	148	EGPO01	GOGGLES DE POLICARBONATO	PIEZA	NO APLICA	INCOLOROS	NO	NO APLICA	7	7
QUINTANA ROO	OTHÓN P. BLANCO	16	MEDIO AMBIENTE Y RECURSOS NATURALES	B00	COMISIÓN NACIONAL DEL AGUA	148	EGPO01	GOGGLES DE POLICARBONATO	PIEZA	NO APLICA	INCOLOROS	NO	NO APLICA	4	4
SAN LUIS POTOSÍ	SAN LUIS POTOSÍ	16	MEDIO AMBIENTE Y RECURSOS NATURALES	B00	COMISIÓN NACIONAL DEL AGUA	148	EGPO01	GOGGLES DE POLICARBONATO	PIEZA	NO APLICA	INCOLOROS	NO	NO APLICA	7	7
SINALOA	CULIACÁN	16	MEDIO AMBIENTE Y RECURSOS NATURALES	B00	COMISIÓN NACIONAL DEL AGUA	148	EGPO01	GOGGLES DE POLICARBONATO	PIEZA	NO APLICA	INCOLOROS	NO	NO APLICA	79	79
SONORA	HERMOSILLO	16	MEDIO AMBIENTE Y RECURSOS NATURALES	B00	COMISIÓN NACIONAL DEL AGUA	148	EGPO01	GOGGLES DE POLICARBONATO	PIEZA	NO APLICA	INCOLOROS	NO	NO APLICA	30	30
TABASCO	CENTRO	16	MEDIO AMBIENTE Y RECURSOS NATURALES	B00	COMISIÓN NACIONAL DEL AGUA	148	EGPO01	GOGGLES DE POLICARBONATO	PIEZA	NO APLICA	INCOLOROS	NO	NO APLICA	22	22
TAMAULIPAS	VICTORIA	16	MEDIO AMBIENTE Y RECURSOS NATURALES	B00	COMISIÓN NACIONAL DEL AGUA	148	EGPO01	GOGGLES DE POLICARBONATO	PIEZA	NO APLICA	INCOLOROS	NO	NO APLICA	87	87
TLAXCALA	TLAXCALA	16	MEDIO AMBIENTE Y RECURSOS NATURALES	B00	COMISIÓN NACIONAL DEL AGUA	148	EGPO01	GOGGLES DE POLICARBONATO	PIEZA	NO APLICA	INCOLOROS	NO	NO APLICA	4	4
VERACRUZ	XALAPA	16	MEDIO AMBIENTE Y RECURSOS NATURALES	B00	COMISIÓN NACIONAL DEL AGUA	148	EGPO01	GOGGLES DE POLICARBONATO	PIEZA	NO APLICA	INCOLOROS	NO	NO APLICA	71	71
YUCATÁN	MÉRIDA	16	MEDIO AMBIENTE Y RECURSOS NATURALES	B00	COMISIÓN NACIONAL DEL AGUA	148	EGPO01	GOGGLES DE POLICARBONATO	PIEZA	NO APLICA	INCOLOROS	NO	NO APLICA	6	6
ZACATECAS	ZACATECAS	16	MEDIO AMBIENTE Y RECURSOS NATURALES	B00	COMISIÓN NACIONAL DEL AGUA	148	EGPO01	GOGGLES DE POLICARBONATO	PIEZA	NO APLICA	INCOLOROS	NO	NO APLICA	3	3
SAN LUIS POTOSÍ	SAN LUIS POTOSÍ	6	HACIENDA Y CRÉDITO PÚBLICO	G2T	CASA DE MONEDA DE MÉXICO	151	EPFE01	PETO DE PIEL FLOR ENTERA	PIEZA	NO APLICA	NATURAL	NO	NO APLICA	4	10
CIUDAD DE MÉXICO	GUSTAVO A. MADERO	11	EDUCACIÓN PÚBLICA	L6W	CONSEJO NACIONAL DE FOMENTO EDUCATIVO	151	EPFE01	PETO DE PIEL FLOR ENTERA	PIEZA	NO APLICA	CAFE	NO	NO APLICA	26	28
CIUDAD DE MÉXICO	BENITO JUÁREZ	11	EDUCACIÓN PÚBLICA	100	SECRETARÍA DE EDUCACIÓN PÚBLICA	151	EPFE01	PETO DE PIEL FLOR ENTERA	PIEZA	NO APLICA	NATURAL	NO	NO APLICA	10	15
CIUDAD DE MÉXICO	BENITO JUÁREZ	11	EDUCACIÓN PÚBLICA	100	SECRETARÍA DE EDUCACIÓN PÚBLICA	151	EPFE01	PETO DE PIEL FLOR ENTERA	PIEZA	NO APLICA	GRIS	NO	NO APLICA	6	12
CIUDAD DE MÉXICO	GUSTAVO A. MADERO	11	EDUCACIÓN PÚBLICA	B00	INSTITUTO POLITÉCNICO NACIONAL	151	EPFE01	PETO DE PIEL FLOR ENTERA	PIEZA	NO APLICA	NATURAL	NO	NO APLICA	1800	1800
QUERÉTARO	EL MARQUÉS	10	ECONOMÍA	K2H	CENTRO NACIONAL DE METROLOGÍA	151	EPFE01	PETO DE PIEL FLOR ENTERA	PIEZA	NO APLICA	NEGRO	NO	NO APLICA	1	1
CIUDAD DE MÉXICO	ÁLVARO OBREGÓN	11	EDUCACIÓN PÚBLICA	MDE	INSTITUTO NACIONAL DE LA INFRAESTRUCTURA FÍSICA EDUCATIVA	151	EPFE01	PETO DE PIEL FLOR ENTERA	PIEZA	NO APLICA	NATURAL	NO	NO APLICA	2	2
CIUDAD DE MÉXICO	GUSTAVO A. MADERO	18	ENERGÍA	T0O	INSTITUTO MEXICANO DEL PETRÓLEO	151	EPFE01	PETO DE PIEL FLOR ENTERA	PIEZA	NO APLICA	NATURAL	NO	NO APLICA	6	15
VERACRUZ	IGNACIO DE LA LLAVE	8	AGRICULTURA Y DESARROLLO RURAL	JAG	INSTITUTO NACIONAL DE INVESTIGACIONES FORESTALES, AGRÍCOLAS Y PECUARIAS	151	EPFE01	PETO DE PIEL FLOR ENTERA	PIEZA	NO APLICA	NATURAL	NO	NO APLICA	2	2
JALISCO	TEPATITLÁN DE MORELOS	8	AGRICULTURA Y DESARROLLO RURAL	JAG	INSTITUTO NACIONAL DE INVESTIGACIONES FORESTALES, AGRÍCOLAS Y PECUARIAS	151	EPFE01	PETO DE PIEL FLOR ENTERA	PIEZA	NO APLICA	NATURAL	NO	NO APLICA	1	1
YUCATÁN	MÉRIDA	8	AGRICULTURA Y DESARROLLO RURAL	JAG	INSTITUTO NACIONAL DE INVESTIGACIONES FORESTALES, AGRÍCOLAS Y PECUARIAS	151	EPFE01	PETO DE PIEL FLOR ENTERA	PIEZA	NO APLICA	GUINDA	NO	NO APLICA	4	4
YUCATÁN	MÉRIDA	8	AGRICULTURA Y DESARROLLO RURAL	JAG	INSTITUTO NACIONAL DE INVESTIGACIONES FORESTALES, AGRÍCOLAS Y PECUARIAS	151	EPFE01	PETO DE PIEL FLOR ENTERA	PIEZA	NO APLICA	NATURAL	NO	NO APLICA	2	2
CIUDAD DE MÉXICO	BENITO JUÁREZ	38	CONSEJO NACIONAL DE CIENCIA Y TECNOLOGÍA	91S	INSTITUTO DE INVESTIGACIONES "DR. JOSÉ MARÍA LUIS MORA"	151	EPFE01	PETO DE PIEL FLOR ENTERA	PIEZA	NO APLICA	NATURAL	NO	NO APLICA	10	15
COAHUILA	SALTILLO	38	CONSEJO NACIONAL DE CIENCIA Y TECNOLOGÍA	90U	CENTRO DE INVESTIGACIÓN EN QUÍMICA APLICADA	151	EPFE01	PETO DE PIEL FLOR ENTERA	PIEZA	NO APLICA	Natural	NO	NO APLICA	6	10
CIUDAD DE MÉXICO	CUAUHTÉMOC	48	CULTURA	I00	INSTITUTO NACIONAL DEL DERECHO DE AUTOR	151	EPFE01	PETO DE PIEL FLOR ENTERA	PIEZA	NO APLICA	GUINDA	NO	NO APLICA	8	10
CIUDAD DE MÉXICO	GUSTAVO A. MADERO	48	CULTURA	E00	INSTITUTO NACIONAL DE BELLAS ARTES Y LITERATURA	151	EPFE01	PETO DE PIEL FLOR ENTERA	PIEZA	NO APLICA	NATURAL	NO	NO APLICA	69	91
CIUDAD DE MÉXICO	MIGUEL HIDALGO	12	SALUD	100	SECRETARÍA DE SALUD	151	EPFE01	PETO DE PIEL FLOR ENTERA	PIEZA	NO APLICA	CAFE	NO	NO APLICA	5	12
CIUDAD DE MÉXICO	TLALPAN	12	SALUD	N00	SERVICIOS DE ATENCIÓN PSIQUIÁTRICA	151	EPFE01	PETO DE PIEL FLOR ENTERA	PIEZA	NO APLICA	CAFE	NO	NO APLICA	8	20
CIUDAD DE MÉXICO	TLALPAN	12	SALUD	N00	SERVICIOS DE ATENCIÓN PSIQUIÁTRICA	151	EPFE01	PETO DE PIEL FLOR ENTERA	PIEZA	NO APLICA	CAFÉ	NO	NO APLICA	3	7
CIUDAD DE MÉXICO	GUSTAVO A. MADERO	16	MEDIO AMBIENTE Y RECURSOS NATURALES	B00	COMISIÓN NACIONAL DEL AGUA	151	EPFE01	PETO DE PIEL FLOR ENTERA	PIEZA	NO APLICA	NO APLICA	NO	NO APLICA	3	3
CIUDAD DE MÉXICO	MIGUEL HIDALGO	7	DEFENSA NACIONAL	HXA	INSTITUTO DE SEGURIDAD SOCIAL PARA LAS FUERZAS ARMADAS MEXICANAS	153	EPAA01	PETO DE ARAMIDA ALUMINIZADO	PIEZA	NO APLICA	ALUMINIO	NO	NO APLICA	10	10
CIUDAD DE MÉXICO	GUSTAVO A. MADERO	11	EDUCACIÓN PÚBLICA	B00	INSTITUTO POLITÉCNICO NACIONAL	153	EPAA01	PETO DE ARAMIDA ALUMINIZADO	PIEZA	NO APLICA	ALUMINIO	NO	NO APLICA	825	825
CIUDAD DE MÉXICO	ÁLVARO OBREGÓN	8	AGRICULTURA Y DESARROLLO RURAL	B00	SERVICIO NACIONAL DE SANIDAD, INOCUIDAD Y CALIDAD AGROALIMENTARIA	153	EPAA01	PETO DE ARAMIDA ALUMINIZADO	PIEZA	NO APLICA	ALUMINIO	NO	NO APLICA	144	144
CIUDAD DE MÉXICO	GUSTAVO A. MADERO	48	CULTURA	E00	INSTITUTO NACIONAL DE BELLAS ARTES Y LITERATURA	153	EPAA01	PETO DE ARAMIDA ALUMINIZADO	PIEZA	NO APLICA	ALUMINIO	NO	NO APLICA	33	51

APÉNDICE V. ADMINISTRADORES DE LOS CONTRATOS

ADQUISICIÓN CONSOLIDADA DE VESTUARIO, UNIFORMES, CALZADO Y EQUIPO DE PROTECCIÓN PARA EL EJERCICIO FISCAL 2023

Ramo	UR	Dependencia o Entidad	Nombre	Cargo	Teléfono de oficina	Correo Electrónico
4	100	SECRETARÍA DE GOBERNACIÓN	C.P. HUMBERTO HURTADO GONZÁLEZ	DIRECTOR DE SERVICIOS	55 51 28 00 00 Ext. 34691	hhurtado@segob.gob.mx
5	610	SECRETARÍA DE RELACIONES EXTERIORES	MARIO ARTURO SAAVEDRA MORALES	DIRECTOR DE SERVICIOS AL PERSONAL	5536865100 EXT 5440	msaavedra@sre.gob.mx
6	G1H	BANCO NACIONAL DEL EJÉRCITO, FUERZA AÉREA Y ARMADA, S.N.C.	ARTURO PÉREZ HERRERA	JEFE DE DEPARTAMENTO DE ALMACÉN GENERAL	56260500	aperezh@banjercito.com.mx
6	G2T	CASA DE MONEDA DE MÉXICO	ARTURO LOPEZ LOPEZ	GERENTE DE ADQUISICIONES Y OBRA PUBLICA	4448346025	allopez@cmm.gob.mx
6	B00	COMISIÓN NACIONAL BANCARIA Y DE VALORES	ELIZABETH SORIA LEÓN	DIRECTORA GENERAL	5514547810	esoria@cnbv.gob.mx
6	C00	COMISIÓN NACIONAL DE SEGUROS Y FIANZAS	LIC. FRANCISCO JAVIER TORRES CISNEROS	DIRECTOR DE ADMINISTRACIÓN DE RECURSOS HUMANOS	5557247400 EXT 7470	jtorres@cnsf.gob.mx
6	D00	COMISIÓN NACIONAL DEL SISTEMA DE AHORRO PARA EL RETIRO	RAQUEL RAMIREZ LOPEZ	DIRECTORA DE RECURSOS HUMANOS	5530002685	rrlopez@consar.gob.mx
6	HJY	LOTERÍA NACIONAL	ADRIAN ERNESTO MORALEZ GUZMÁN	GERENTE DE ORGANIZACIÓN Y DESARROLLO DE PERSONAL	555140700 EXT. 2150	adrian.morales@loterianacional.gob.mx
6	100	SECRETARÍA DE HACIENDA Y CRÉDITO PÚBLICO	LIC. ARCELIA REBOLLAR MARTÍNEZ	DIRECTORA DE OPERACIÓN Y SERVICIOS	5536885302 EXT. 51914	arcelia_rebollar@hacienda.gob.mx
6	E00	SERVICIO DE ADMINISTRACIÓN TRIBUTARIA	JOSÉ ARTURO MADRIGAL SÁNCHEZ	ADMINISTRADOR DE CONTROL Y SEGURIDAD INSTITUCIONAL "2"	58020000 Ext. 53710	jose.madrigals@sat.gob.mx
7	HXA	INSTITUTO DE SEGURIDAD SOCIAL PARA LAS FUERZAS ARMADAS MEXICANAS	JESÚS CAPETILLO PAREDES	SUBDIRECTOR DE RECURSOS MATERIALES	5521220674	jcapep@issfam.gob.mx
8	I00	COMISIÓN NACIONAL DE ACUACULTURA Y PESCA	MENDOZA IBARRA MARIA DEL ROSARIO	DIRECTORA DE RECURSOS HUMANOS	6699-15-69-00 Ext. 58817	maria.mendoza@conapesca.gob.mx
8	JAG	INSTITUTO NACIONAL DE INVESTIGACIONES FORESTALES, AGRÍCOLAS Y PECUARIAS	LIDIA OCAMPO ROSALES	DIRECTORA DE DESARROLLO HUMANO Y PROFESIONALIZACIÓN	(55) 38718700 Ext. 58846	ocampo.lidia@inifap.gob.mx
8	RJL	INSTITUTO NACIONAL DE PESCA Y ACUACULTURA	ANYELI VAZQUEZ GONZALEZ	SUBDIRECTORA DE RECURSOS HUMANOS	5538719500	anyeli.vazquez@inapesca.gob.mx
8	I9H	INSTITUTO NACIONAL PARA EL DESARROLLO DE CAPACIDADES DEL SECTOR RURAL, A.C.	DIANA LETICIA GODINEZ GONZALEZ	DIRECTORA DE ADMINISTRACIÓN Y FINANZAS	(55)38711000 EXT 46031	diana.godinez@inca.gob.mx
8	JBK	PRODUCTORA NACIONAL DE BIOLÓGICOS VETERINARIOS	MAGALY VAZQUEZ AHUATZIN	DIRECTORA INDUSTRIAL	5536180422 Ext. 230	magaly.vazquez@pronabive.gob.mx
8	100	SECRETARÍA DE AGRICULTURA Y DESARROLLO RURAL	LIC. LETICIA ANTONIO LÓPEZ	DIRECTORA DE RELACIONES LABORALES	5538711000 EXT. 40718	leticia.antonio@agricultura.gob.mx
8	G00	SERVICIO DE INFORMACIÓN AGROALIMENTARIA Y PESQUERA	LIC. JAZMÍN RAMÍREZ GUZMÁN	DIRECTORA DE EFICIENCIA ADMINISTRATIVA	5538718500 ext. 48260	jazmin.ramirez@siap.gob.mx
8	C00	SERVICIO NACIONAL DE INSPECCIÓN Y CERTIFICACIÓN DE SEMILLAS	ALGER IVAN RAMIREZ MARTINEZ	DIRECTOR DE ADMINISTRACION	5541960535 EXT. 47046	alger.ramirez@agricultura.gob.mx
8	C00	SERVICIO NACIONAL DE INSPECCIÓN Y CERTIFICACIÓN DE SEMILLAS	ALBERTO LOPEZ VELAZQUEZ	JEFE DE DEPARTAMENTO DE PROVEEDURIA	5541960535 EXT. 47038	alberto.lvazquez@snics.gob.mx
8	C00	SERVICIO NACIONAL DE INSPECCIÓN Y CERTIFICACIÓN DE SEMILLAS	ALGER IVAN RAMIREZ MARTINEZ	DIRECTOR DE ADMINISTRACION	5541960535 EXT. 47046	alger.ramirez@agricultura.gob.mx
8	C00	SERVICIO NACIONAL DE INSPECCIÓN Y CERTIFICACIÓN DE SEMILLAS	ALBERTO LOPEZ VELAZQUEZ	JEFE DE DEPARTAMENTO DE PROVEEDURIA	5541960535 EXT. 47038	alberto.lvazquez@snics.gob.mx
8	B00	SERVICIO NACIONAL DE SANIDAD, INOCUIDAD Y CALIDAD AGROALIMENTARIA	JOSE ALAN GASCÓN LÓPEZ CANO	JEFE DEL DEPARTAMENTO DE SERVICIOS GENERALES Y SEGUROS	59051000 EXT:51673	alan.lopez@senasica.gob.mx
9	JZL	AEROPUERTOS Y SERVICIOS AUXILIARES	LCDO. JOSÉ JÉSUS URBINA BRAVO	GERENTE DE ADMINISTRACIÓN DE RECURSOS HUMANOS	5551331000 EXT. 1042	jjurbinab@asa.gob.mx
9	E00	AGENCIA FEDERAL DE AVIACIÓN CIVIL	MARTHA LEÓN GARCÍA	DIRECTORA DE ADMINISTRACIÓN	57239300 ext 18035	martha.leon@afac.gob.mx
9	D00	AGENCIA REGULADORA DEL TRANSPORTE FERROVIARIO	JESÚS OSCAR NAVARRO GÁRATE	DIRECTOR EJECUTIVO DE ADMINISTRACIÓN	55 57239300 EXT. 73450	jesus.navarro@sct.gob.mx
9	C00	SERVICIOS A LA NAVEGACIÓN EN EL ESPACIO AÉREO MEXICANO	PEDRO LUIS MORQUECHO DE BEISTEGUI	DIRECTOR DE RECURSOS HUMANOS	5557862561	pedro.morquecho@sct.gob.mx
9	J4Q	ORGANISMO PROMOTOR DE INVERSIONES EN TELECOMUNICACIONES	SONIA VENTURA HLERIO	GERENTE DE DE RECURSOS FINANCIEROS, MATERIALES Y TIC'S	5513286521	sonia.ventura@promtel.gob.mx
9	100	SECRETARÍA DE INFRAESTRUCTURA, COMUNICACIONES Y TRANSPORTES	HUGO JUÁREZ PALACIOS	DIRECTOR GENERAL DE RECURSOS HUMANOS	5557239300 EXT 36743	hugo.juarez@sct.gob.mx

9	KZC	TELECOMUNICACIONES DE MÉXICO	HÉCTOR AMADO LÓPEZ ÁLVAREZ	SUBDIRECTOR DE ADMINISTRACION DE PERSONAL	5550901100 EXT. 2406	hector.lopez@finabien.gob.mx
10	K2H	CENTRO NACIONAL DE METROLOGÍA	PABLO CÉSAR MARTÍNEZ GAMIÑO	SUBDIRECTOR DE SERVICIOS GENERALES Y RECURSOS MATERIALES	4422110536	pamartin@cenam.mx
10	LAU	SERVICIO GEOLÓGICO MEXICANO	LIC. MARÍA CRISTINA MEZA ALTAMIRANO	GERENTE DE RECURSOS HUMANOS	771 71 13823 Ext. 1221	cristinameza@sgm.gob.mx
11	L3P	CENTRO DE ENSEÑANZA TÉCNICA INDUSTRIAL	LUIS ANTONIO MUÑOZ RAMÍREZ	JEFE DEL DEPARTAMENTO DE RECURSOS MATERIALES	33 3641-3250 EXT 219	recursos.materiales@ceti.mx
11	L4J	CENTRO DE INVESTIGACIÓN Y DE ESTUDIOS AVANZADOS DEL INSTITUTO POLITÉCNICO NACIONAL	PALAFOX CARVALLO BRUNO RENE	SUBDIRECTOR DE RECURSOS MATERIALES	57473800	bruno.palafox@cinvestav.mx
11	L5N	COLEGIO DE BACHILLERES	VICTOR JESÚS JIMÉNEZ OSORIO	SUBDIRECTOR DE BIENES Y SERVICIOS	55 5624 4100 EXT. 4237	victorjesus.jimenez@bachilleres.edu.mx
11	L5X	COLEGIO NACIONAL DE EDUCACIÓN PROFESIONAL TÉCNICA	AXEL ESPINOZA GUZMAN	COORDINADOR DE REMUNERACIONES Y RELACIONES LABORALES	(722) 2710800 EXT.2500	aespinoza@conalep.edu.mx
11	L6I	COMISIÓN NACIONAL DE CULTURA FÍSICA Y DEPORTE	LIC. GRACIELA DAMIÁN GARCÍA	DIRECTORA DE DESARROLLO HUMANO	TEL. 55 59 27 52 00 EXT. 3700	gdamian@conade.gob.mx
11	L6J	COMISIÓN NACIONAL DE LIBROS DE TEXTO GRATUITOS	GLORIA MARINA NUEVO SÁNCHEZ	DIRECTORA DE RECURSOS HUMANOS	55 5481 0400 EXT. 8276	gloria_nuevo@conaliteg.gob.mx
11	L6W	CONSEJO NACIONAL DE FOMENTO EDUCATIVO	JUAN MARTÍN MARTÍNEZ BECERRA	DIRECTOR DE OPERACIÓN TERRITORIAL	(55) 5241 7400 ext. 7430	juanmbecerra@conafe.gob.mx
11	L6W	CONSEJO NACIONAL DE FOMENTO EDUCATIVO	VERÓNICA JANNETT BAEZ SANTAMARÍA	SUBDIRECTORA DE RECURSOS MATERIALES	(55) 5241 7400 ext. 7513	vbaezs@conafe.gob.mx
11	L6W	CONSEJO NACIONAL DE FOMENTO EDUCATIVO	ARMANDO ORTÍZ WEMBERG	SUBDIRECTOR DE RECURSOS HUMANOS	(55) 5241 7400 ext. 7414	aowemberg@conafe.gob.mx
11	MAR	FONDO DE CULTURA ECONÓMICA	CARLOS RAMÍREZ LÓPEZ	SUBGERENTE DE ADMINISTRACIÓN DE CAPITAL HUMANO	58 5227 4672 EXT. 6116	cramirez@fondodeculturaeconomica.com
11	MAX	IMPRESORA Y ENCUADERNADORA PROGRESO, S.A. DE C.V.	ELSA LOBATO GALVÁN	JEFA DEL DEPARTAMENTO DE RECURSOS HUMANOS	5559702612	recursos.humanos@iepsa.gob.mx
11	MDE	INSTITUTO NACIONAL DE LA INFRAESTRUCTURA FÍSICA EDUCATIVA	JESSICA IVETTE SAHUER BALMACEDA	TITULAR DE LA GERENCIA DE RECURSOS HUMANOS	54804700 EXT.1417	jsahuer@inifed.gob.mx
11	MDA	INSTITUTO NACIONAL PARA LA EDUCACIÓN DE LOS ADULTOS	DEISY ELENA ORTEGA CALDERON	SUBDIRECTORA DE RECURSOS MATERIALES Y SERVICIOS	555241 2700 EXT 22901	dortega@inea.gob.mx
11	B00	INSTITUTO POLITÉCNICO NACIONAL	HÉCTOR BELLO RÍOS	DIRECTOR DE CAPITAL HUMANO	5557296000 EXT 51109	hbellor@ipn.mx
11	100	SECRETARÍA DE EDUCACIÓN PÚBLICA	MARÍA TERESA LÓPEZ MATA	DIRECTORA GENERAL DE RECURSOS HUMANOS Y ORGANIZACIÓN	55 36011000 EXT. 60202 Y 60203	mariat.lopez@nube.sep.gob.mx
11	O00	COORDINACIÓN NACIONAL DE BECAS PARA EL BIENESTAR BENITO JUÁREZ	LUZ CRISTINA HERNÁNDEZ HERNÁNDEZ	DIRECTORA DE RECURSOS MATERIALES Y SERVICIOS GENERALES	55 5482 0700 ext. 60105	luz.hernandez@becasbenitojuarez.gob.mx
11	A00	UNIVERSIDAD PEDAGÓGICA NACIONAL	KARLA RAMÍREZ CRUZ	TITULAR DE LA SECRETARÍA ADMINISTRATIVA	(55) 56 30 97 00 EXT. 1136	kramirez@upn.mx
11	B01	XE-IPN CANAL 11	ÁLVARO VARGAS GONZÁLEZ	SUBDIRECTOR DE RECURSOS MATERIALES Y SERVICIOS	5553561111 EXT 44373	avargas@canalonce.ipn.mx
12	M7A	CENTRO REGIONAL DE ALTA ESPECIALIDAD DE CHIAPAS	CARLOS CASTELLANOS HERNANDEZ	SUBDIRECTOR DE RECURSOS HUMANOS DEL CRAE	9616170700 (1104)	chcarloss35@gmail.com
12	M7K	CENTROS DE INTEGRACIÓN JUVENIL, A.C.	MIGUEL ÁNGEL CARAVEO CHÁVEZ	SUBDIRECTOR DE RECURSOS HUMANOS	55 5999-4949 EXT. 1512	rhumanos@cij.gob.mx
12	NBB	HOSPITAL GENERAL "DR. MANUEL GEA GONZÁLEZ"	ALEJANDRA ALCOCER GARCÍA	SUBDIRECTORA DE RECURSOS HUMANOS	5540003000 EXT. 8309	alejandra.alcocer.gea@gmail.com
12	NBB	HOSPITAL GENERAL "DR. MANUEL GEA GONZÁLEZ"	HÉCTOR GERARDO PASTRANA CASTILLO	JEFE DEL DEPARTAMENTO DE ALAMACENES GENERALES	55 4000 3000 EXT. 7010	hgpastrana@gmail.com
12	NBD	HOSPITAL GENERAL DE MÉXICO "DR. EDUARDO LICEAGA"	JOEL ROJAS MORALES	SUBDIRECTOR DE OPERACIÓN	5527892000 EXT. 1835	joel.rojas@salud.gob.mx
12	NBG	HOSPITAL INFANTIL DE MÉXICO FEDERICO GÓMEZ	C.P. MARIO ROBLES SILVA	JEFE DEL DEPARTAMENTO DE SELECCIÓN, CONTRATACION Y SEGUIMIENTO DE CAPITAL HUMANO	5552289917 EXT. 9047	seleccionycontratacion@himfg.edu.mx
12	NAW	HOSPITAL JUÁREZ DE MÉXICO	LCDO. ARTURO BOLAÑOS FAVILA	SUBDIRECTOR DE RECURSOS HUMANOS	55 5747-7548	arturo.bolanos@salud.gob.mx
12	NBU	HOSPITAL REGIONAL DE ALTA ESPECIALIDAD DE IXTAPALUCA	MTRO. HUGO FRANCISCO ROSAS CUEVAS	SUBDIRECTOR DE RECURSOS HUMANOS	59729800 EXT. 1229	hrosas@hraei.gob.mx
12	NBS	HOSPITAL REGIONAL DE ALTA ESPECIALIDAD DE LA PENÍNSULA DE YUCATÁN	MARIA ADELAIDA DE LA CRUZ SOLÍS PUERTO	ENCARGADA DE LA SUBDIRECCION DE RECURSOS HUMANOS	9999427600 Ext. 53005	maria.solis@salud.gob.mx
12	NBR	HOSPITAL REGIONAL DE ALTA ESPECIALIDAD DE OAXACA	LIC. OSCAR BIELMA HERRERA	SUBDIRECTOR DE RECURSOS HUMANOS	951 501 80 80 EXT. 1023	rec_humanos@hraeooaxaca.gob.mx

12	NBV	INSTITUTO NACIONAL DE CANCEROLOGÍA	MTRO. CÉSAR HERNÁNDEZ BELTRÁN	SUBDIRECTOR DE ADMINISTRACIÓN Y DESARROLLO DE PERSONAL	56280400 ext. 21001	chernandezb@incan.edu.mx
12	NCA	INSTITUTO NACIONAL DE CARDIOLOGÍA IGNACIO CHÁVEZ	ARMANDO ACEVEDO VALADEZ	DIRECTOR DE ADMINISTRACIÓN	(55) 55732911 Ext. 20141, 20142	armando.acevedo@cardiologia.org.mx
12	NCG	INSTITUTO NACIONAL DE CIENCIAS MÉDICAS Y NUTRICIÓN SALVADOR ZUBIRÁN	L.C. RICARDO GARCÍA LACHEÑO	SUBDIRECTOR DE RECURSOS HUMANOS	5554870900 EXT. 3601, 3602	ricardo.garcial@incmnsz.mx
12	NCG	INSTITUTO NACIONAL DE CIENCIAS MÉDICAS Y NUTRICIÓN SALVADOR ZUBIRÁN	LCDO. GUSTAVO GONZÁLEZ GALICIA	JEFE DEL DEPARTAMENTO DE RELACIONES LABORALES	5554870900 EXT. 2994	gustavo.gonzalezga@incmnsz.mx
12	NCD	INSTITUTO NACIONAL DE ENFERMEDADES RESPIRATORIAS ISMAEL COSÍO VILLEGAS	LIC. ALEXANDRA ELAINE CHÁVEZ MAYOL Y SÁNCHEZ	TITULAR DE LA SUBDIRECCIÓN DE ADMINISTRACIÓN Y DESARROLLO DE PERSONAL	5554871700 EXT 5171 - 4017	alexandra.chavez@iner.gob.mx
12	NCE	INSTITUTO NACIONAL DE GERIATRÍA	ERIKA PLATA CÓRDOBA	SUBDIRECTORA DE ADMINISTRACIÓN	55 5573 9087 Ext. 59505	eplata@inger.gob.mx
12	NCH	INSTITUTO NACIONAL DE MEDICINA GENÓMICA	GUADALUPE SALAZAR DURÁN	JEFA DE DEPARTAMENTO	5553501900-1919	gsalazar@inmegen.gob.mx
12	NCK	INSTITUTO NACIONAL DE NEUROLOGÍA Y NEUROCIRUGÍA MANUEL VELASCO SUÁREZ	LIC. JUAN CARLOS SHEDID MARTINEZ	SUBDIRECTOR DE RECURSOS HUMANOS	5556063822 EXT. 2519, 145	jshedid@innn.edu.mx
12	NCZ	INSTITUTO NACIONAL DE PEDIATRÍA	FERNANDO PALAFOX RAMIREZ	ENCARGADO DE LA SUBDIRECCION Y DESARROLLO DE PERSONAL	5510840900 EXT.- 1461	fpalafoxr@pediatria.gob.mx
12	NDE	INSTITUTO NACIONAL DE PERINATOLOGÍA ISIDRO ESPINOSA DE LOS REYES	LIC. MARÍA ELENA LÓPEZ NIETO	JEFE DEL DEPARTAMENTO DE CAPACITACION, CALIDAD Y DESARROLLO DE PERSONAL	55-55209900 ext. 149	capacitacion@inper.gob.mx
12	NDF	INSTITUTO NACIONAL DE REHABILITACIÓN LUIS GUILLERMO IBARRA IBARRA	MTRO. J. RAUL SANCHEZ ARREDONDO	SUBDIRECTOR DE COMPRAS Y SUMINISTROS	55 59991000 ext. 17453	jsanchez@inr.gob.mx
12	NDY	INSTITUTO NACIONAL DE SALUD PÚBLICA	LCDO. CARLOS AUGUSTO ALVARADO PICHARDO	JEFE DE DEPARTAMENTO EN ÁREA MÉDICA "A" CON FUNCIONES DE RELACIONES LABORALES Y PROCESOS INSTITUCIONALES	TEL. (777) 3293000 EXT. 1761	calvarado@insp.mx
12	NEF	LABORATORIOS DE BIOLÓGICOS Y REACTIVOS DE MÉXICO, S.A. DE C.V.	EDUARDO CÁRDENAS GARCÍA	GERENTE DE SUELDOS Y SALARIOS	5553866118	eduardo.cardenas@birmex.gob.mx
12	NHK	SISTEMA NACIONAL PARA EL DESARROLLO INTEGRAL DE LA FAMILIA	LIC. RICARDO CARDONA ACOSTA	DIRECTOR DE RELACIONES LABORALES	5530032200 EXT. 3751	ricardo.cardona@dif.gob.mx
12	100	SECRETARÍA DE SALUD	ÓSCAR EDUARDO BADILLO GUTIÉRREZ	ENCARGADO DE LA COORDINACIÓN ADMINISTRATIVA DE LA DIRECCIÓN GENERAL DE RECURSOS HUMANOS Y ORGANIZACIÓN	55-50-62-1600; Ext. 58490	oscar.badillo@salud.gob.mx
14	PBE	CENTRO FEDERAL DE CONCILIACIÓN Y REGISTRO LABORAL	GABRIELA CALZADA SANTANA	DIRECTORA DE RECURSOS MATERIALES Y SERVICIOS GENERALES	5531455104	gabriela.calzada@centrolaboral.gob.mx
14	PBJ	COMISIÓN NACIONAL DE LOS SALARIOS MÍNIMOS	ARQ. GERARDO FRANCISCO RAMÍREZ ARRIAGA	JEFE DEL DEPARTAMENTE DE RECURSOS MATERIALES Y SERVICIOS GENERALES	55.59.98.38.830	gramirez@conasami.gob.mx
14	P7R	INSTITUTO DEL FONDO NACIONAL PARA EL CONSUMO DE LOS TRABAJADORES	LIC. CÉSAR VALLEJO HERNÁNDEZ	DIRECTOR DE RECURSOS HUMANOS	52657400 EXT. 7516	cesar.vallejo@fonacot.gob.mx
14	A00	PROCURADURÍA FEDERAL DE LA DEFENSA DEL TRABAJO	ANA SOFIA NOE DE LA CUESTA	SUBDIRECTORA DE SERVICIOS GENERALES	55.59.98.20.00 EXT. 44680	ana.noe@stps.gob.mx
14	100	SECRETARÍA DEL TRABAJO Y PREVISIÓN SOCIAL	ABELARDO IGNACIO GARRIDO POZAS	DIRECTOR DE ADQUISICIONES Y ALMACENES	55 2000 5300 EXT. 62569	abelardo.garrido@stps.gob.mx
15	QEU	FIDEICOMISO FONDO NACIONAL DE FOMENTO EJIDAL	JUAN MARTÍN PALAFOX CHÁVEZ	SUBDIRECTOR ADMINISTRATIVO	55-54-82-32-00 EXT. 138	jmpalafox@fifonafe.gob.mx
15	B00	REGISTRO AGRARIO NACIONAL	GRISEL TERESA NAVA JAIME	DIRECTORA DE RECURSOS HUMANOS	556061400 EXT 3520	gnavaj@ran.gob.mx
15	100	SECRETARÍA DEL DESARROLLO AGRARIO, TERRITORIAL Y URBANO	WILLINGTONS CARRASCO CEVALLOS	DIRECTOR GENERAL DE CAPITAL HUMANO Y DESARROLLO ORGANIZACIONAL	5568209700 Ext. 51102	willingtons.carrasco@sedatu.gob.mx
16	G00	AGENCIA NACIONAL DE SEGURIDAD INDUSTRIAL Y DE PROTECCIÓN AL MEDIO AMBIENTE DEL SECTOR HIDROCARBUROS	SANDRA IVETTE ROSALES ÁLVAREZ	ENLACE ADMINISTRATIVO	5591260100, Ext. 13515	sandrai.rosales@asea.gob.mx
16	F00	COMISIÓN NACIONAL DE ÁREAS NATURALES PROTEGIDAS	MIRIAN DE JESÚS PASTOR RAMÍREZ	DIRECTORA DE AREA ADSCRITA A LA DAF	56 5449 7000 ext. 17040 Y 17138	miriam.pastor@conanp.gob.mx
16	B00	COMISIÓN NACIONAL DEL AGUA	JOSÉ MARÍA PLASCENCIA REYES	GERENTE DE PERSONAL	5551744000 EXT. 1925	jose.plascencia@conagua.gob.mx
16	RHQ	COMISIÓN NACIONAL FORESTAL	JOSÉ LUIS SOTO INFANTE	GERENTE DE RECURSOS HUMANOS	3337777000 ext. 3200	jsoto@conafor.gob.mx
16	RJJ	INSTITUTO NACIONAL DE ECOLOGÍA Y CAMBIO CLIMÁTICO	JAIME ESTANISLAO PÉREZ MARTÍNEZ	TITULAR DE LA UNIDAD DE ADMINSTRACIÓN Y CAMBIO CLIMÁTICO	5554246400 ext. 13267	jaime.perez@inecc.gob.mx
16	E00	PROCURADURÍA FEDERAL DE PROTECCIÓN AL AMBIENTE	ALEJANDRO ALFREDO REYES RODRÍGUEZ	DIRECTOR DE RECURSOS HUMANOS	5449-6300 Ext. 16221	alejandro.reyesr@profepa.gob.mx
16	100	SECRETARÍA DEL MEDIO AMBIENTE Y RECURSOS NATURALES	CLAUDIA ANEL GUERRERO MARTIN	DIRECTORA GENERAL DE DESARROLLO HUMANO Y ORGANIZACIÓN	(55) 5490090005 14544	claudia.guerrero@semarnat.gob.mx
18	TON	CENTRO NACIONAL DE CONTROL DEL GAS NATURAL	JORGE ALBERTO HERMIDA RESÉNDEZ	DIRECTOR EJECUTIVO DE PERSONAL Y DESARROLLO ORGANIZACIONAL	55 5018 5400 /5533	jhermida@cenagas.gob.mx

18	E00	COMISIÓN NACIONAL PARA EL USO EFICIENTE DE LA ENERGÍA	HELI IVÁN MARTÍNEZ DURAN	DIRECTOR DE DESARROLLO HUMANO	55 3000 1000 Ext. 1248	ivan.martinez@conuee.gob.mx
18	T0O	INSTITUTO MEXICANO DEL PETRÓLEO	CLAUDIA ESTRADA IBARRA	RESPONSABLE DEL ÁREA DE SERVICIOS DE APOYO Y ALMACENES	55 9175 6812	ceibarra@imp.mx
18	T0K	INSTITUTO NACIONAL DE ELECTRICIDAD Y ENERGÍAS LIMPIAS	ROGELIO VÁZQUEZ SÁNCHEZ	JEFE DEL ÁREA DE SEGURIDAD INDUSTRIAL Y MEDIO AMBIENTE	7773623811 Ext. 7479	rvazquez@ineel.mx
18	T0Q	INSTITUTO NACIONAL DE INVESTIGACIONES NUCLEARES	RAUL CARO SAUCEDO	JEFE DEL DEPARTAMENTO DE ADQUISICIONES Y ALMACENES	55 53 29 72 00 EXT 15660	raul.caro@inin.gob.mx
20	VQZ	CONSEJO NACIONAL DE EVALUACIÓN DE LA POLÍTICA DE DESARROLLO SOCIAL	LIC. EMMANUEL ARRIAGA SÁNCHEZ	DIRECTOR DE ADQUISICIONES Y SERVICIOS GENERALES	54817200 ext 70093	earriaga@coneval.org.mx
20	VQZ	CONSEJO NACIONAL DE EVALUACIÓN DE LA POLÍTICA DE DESARROLLO SOCIAL	LIC. ROBERTO GARZA HERRERA	SUBDIRECTOR DE SERVICIOS GENERALES E INMUEBLES	54817200 ext 70046	rgarza@coneval.org.mx
21	100	SECRETARÍA DE TURISMO	IGNACIO MARÍN GARCÍA	DIRECTOR DE RECURSOS HUMANOS	553002 69 00 EXT. 5270	imaring@sectur.gob.mx
25	C00	AUTORIDAD EDUCATIVA FEDERAL EN LA CIUDAD DE MÉXICO	ADRIANA RODRÍGUEZ LÓPEZ	DIRECTORA DE EMPLEO	55 36 01 71 00 Ext. 48009	adriana.rodriguezl1@aefcm.gob.mx
27	100	SECRETARÍA DE LA FUNCIÓN PÚBLICA	MARÍA DE LA LUZ PADILLA DÍAZ	DIRECTORA GENERAL	55-2000-3000 EXT 50-09	maria.padilla@funcionpublica.gob.mx
36	F00	CENTRO NACIONAL DE INTELIGENCIA	VICTOR REYNA MONTALVAN	DIRECTOR DE RECURSOS MATERIALES Y SERVICIOS GENERALES	5556243700	cm803@balankan.net
36	C00	COORDINACIÓN NACIONAL ANTISECUESTRO	LUIS ALBERTO RODRÍGUEZ ARCE	COORDINADOR DE ADMINISTRACIÓN	5511036000 EXT.011888	luis.rodrigueza@sspc.gob.mx
36	H00	GUARDIA NACIONAL	SANDRA VERONICA ROBLES MARQUEZ	DIRECTORA DE ÁREA ADSCRITO A LA DIRECCIÓN GENERAL DE CONTROL DE ARMAMENTO Y LICENCIA OFICIAL COLECTIVA	5554814300 EXT. 53353	sandra.robles@gn.gob.mx
36	D00	PREVENCIÓN Y READAPTACIÓN SOCIAL	SERGIO ALBERTO MARTÍNEZ CASTUERA	COORDINADOR GENERAL DE CENTROS FEDERALES	5551284100	sergio.martinez@oadprs.gob.mx
36	B00	SERVICIO DE PROTECCIÓN FEDERAL	JORGE AARÓN HIRSCHBERG SALAZAR	DIRECTOR GENERAL DE SERVICIOS DE SEGURIDAD	5554846700 EXT. 68118 y 68678	jorge.hirschberg@spf.gob.mx
36	B00	SERVICIO DE PROTECCIÓN FEDERAL	GERARDO REYES SALGADOR	DIRECTOR GENERAL DE PROFESIONAIZACIÓN	55 54846700 EXT. 68800	gerardo.reyess@spf.gob.mx
38	9ZU	CENTRO DE INGENIERÍA Y DESARROLLO INDUSTRIAL	DAVID JERÓNIMO MENDOZA MONROY	COORDINADOR DE SEGURIDAD, HIGIENE Y MEDIO AMBIENTE	4422119800 Ext. 5309	
38	90Q	CENTRO DE INVESTIGACIÓN CIENTÍFICA DE YUCATÁN, A.C.	LESVIA DEL CARMEN CHALÉ NOVELO	DIRECTORA ADMINISTRATIVA	9999428330 EXT 114	diradmon@cicy.mx
38	90E	CENTRO DE INVESTIGACIÓN EN MATERIALES AVANZADOS, S.C.	MIGUEL ANTONIO PEREZ CORTES	CORDINADOR DE SERVICIOS GENERALES Y MANTENIMIENTO.	6142230038	miguel.perez@cimav.edu.mx
38	90U	CENTRO DE INVESTIGACIÓN EN QUÍMICA APLICADA	ANA KAREN GARAY CARRIZALES	JEFA DEL DEPARTAMENTO DE RECURSOS MATERIALES	8444389830 ext.1464	recursos.materiales@ciqa.edu.mx
38	90I	CENTRO DE INVESTIGACIÓN Y ASISTENCIA EN TECNOLOGÍA Y DISEÑO DEL ESTADO DE JALISCO, A.C.	L.A. NORKA GEORGINA JANETTE YEH BARAJAS	SUBDIRECTORA DE RECURSOS MATERIALES	33 3345 5200 Ext. 1120	nyeh@ciatej.mx
38	90K	CENTRO DE INVESTIGACIÓN Y DESARROLLO TECNOLÓGICO EN ELECTROQUÍMICA, S.C.	LIC. ESTEBAN REMIGIO VÉLIZ MARCÍN	SUBDIRECTOR DE DESARROLLO DE CAPITAL HUMANO	(442) 211 - 7847	sdch@cideteq.mx
38	90K	CENTRO DE INVESTIGACIÓN Y DESARROLLO TECNOLÓGICO EN ELECTROQUÍMICA, S.C.	ÁNGEL LÓPEZ JIMÉNEZ	COORDINADOR DE SERVICIOS GENERALES	(442) 211 - 6036	alopez@cideteq.mx
38	90K	CENTRO DE INVESTIGACIÓN Y DESARROLLO TECNOLÓGICO EN ELECTROQUÍMICA, S.C.	Q.F.B. JUAN CARLOS OLVERA CHACÓN	ENCARGADO DEL DESPACHO DE LA DIRECCIÓN DE SERVICIOS TECNOLÓGICOS	(442) 211-6033	jolvera@cideteq.mx
38	90K	CENTRO DE INVESTIGACIÓN Y DESARROLLO TECNOLÓGICO EN ELECTROQUÍMICA, S.C.	DR. RENÉ ANTAÑO LÓPEZ	DIRECTOR DE CIENCIA	(442) 211-6079	rantano@cideteq.mx
38	90K	CENTRO DE INVESTIGACIÓN Y DESARROLLO TECNOLÓGICO EN ELECTROQUÍMICA, S.C.	DR. LUIS ANTONIO ORTIZ FRADE	DIRECTOR DE POSGRADO	(442) 211-6065	lortiz@cideteq.mx
38	90K	CENTRO DE INVESTIGACIÓN Y DESARROLLO TECNOLÓGICO EN ELECTROQUÍMICA, S.C.	M.C. JESÚS CÁRDENAS MIJANGOS	SUBDIRECTOR DE BIOTECNOLOGÍA Y ELECTROQUÍMICA AMBIENTAL	(442) 211-6089	jcardenas@cideteq.mx
38	90K	CENTRO DE INVESTIGACIÓN Y DESARROLLO TECNOLÓGICO EN ELECTROQUÍMICA, S.C.	ING. MARIO MORA MANCILLA	SUBDIRECTOR DE PROCESOS INDUSTRIALES Y RECUBRIMIENTOS	(442) 211-7846	mmora@cideteq.mx
38	90K	CENTRO DE INVESTIGACIÓN Y DESARROLLO TECNOLÓGICO EN ELECTROQUÍMICA, S.C.	M.C. LUIS ALBERTO RAMÍREZ BALDERAS	SUBDIRECTOR DE TECNOLOGÍA APLICADA A LA SALUD	(442) 101-5517	lramirez@cideteq.mx
38	90K	CENTRO DE INVESTIGACIÓN Y DESARROLLO TECNOLÓGICO EN ELECTROQUÍMICA, S.C.	LIC. IRIS GUTIERREZ HUICOCHEA	SUBDIRECTORA DE RECURSOS MATERIALES	(442) 211-6017	srm@cideteq.mx
38	90M	CENTRO DE INVESTIGACIÓN Y DOCENCIA ECONÓMICAS, A.C.	JOANNA HELENA PRIETO SILLER	DIRECTORA DE RECURSOS HUMANOS	52 55 5727 9800, EXT. 6152	joanna.prieto@cide.edu
38	90O	CENTRO DE INVESTIGACIONES BIOLÓGICAS DEL NOROESTE, S.C.	RAMIRO VILLAVICENCIO SIQUEIROS	JEFE DEL DEPARTAMENTO DE ADQUISICIONES Y CONTROL PATRIMONIAL	6121238484 ext. 3607	rsiqueiros@cibnor.mx

38	90G	CIATEC, A.C. "CENTRO DE INNOVACIÓN APLICADA EN TECNOLOGÍAS COMPETITIVAS"	PATRICIA SÁNCHEZ	GERENTE DE RECURSOS HUMANOS	4777100011 EXT. 12300	psanchez@ciatec.mx
38	90X	CONSEJO NACIONAL DE CIENCIA Y TECNOLOGÍA	LCDO. OMAR ANTONIO HERNÁNDEZ ÁLVAREZ	SUBDIRECTOR DE RELACIONES LABORALES	5553227700 ext. 2130	omar.hernandez@conacyt.mx
38	91E	EL COLEGIO DE LA FRONTERA SUR	ROBERTO MARTÍN LÓPEZ ROBLERO	SUBDIRECTOR DE RECURSOS MATERIALES Y SERVICIOS GENERALES	9676749000 EXT: 1161	rlopez@ecosur.mx
38	91E	EL COLEGIO DE LA FRONTERA SUR	JORGE FRANCISCO CORDERO BERMÚDEZ	JEFE DEL DEPARTAMENTO DE ADQUISICIONES Y OBRA PÚBLICA	9676749000 EXT: 1162	jcordero@ecosur.mx
38	91M	INFOTEC CENTRO DE INVESTIGACIÓN E INNOVACIÓN EN TECNOLOGÍAS DE LA INFORMACIÓN Y COMUNICACIÓN	FLOR ITZEL HERNÁNDEZ AMAYA	SUBGERENTE DE OPERACIÓN	5556242800 EXT. 2104	flor.hernandez@infotec.mx
38	91Q	INSTITUTO DE ECOLOGÍA, A.C.	INDRA MORANDÍN AHUERMA	DIRECTORA DE ADMINISTRACIÓN	2288421800 Ext 5000	indra.morandin@inecol.mx
38	91S	INSTITUTO DE INVESTIGACIONES "DR. JOSÉ MARÍA LUIS MORA"	MTRO. DOMINGO LÓPEZ HERNÁNDEZ	DIRECTOR DE ADMINISTRACIÓN Y FINANZAS	5555983777 EXT. 2225	dlopezh@institutomora.edu.mx
38	91U	INSTITUTO NACIONAL DE ASTROFÍSICA, ÓPTICA Y ELECTRÓNICA	JOSÉ ANTONIO GONZÁLEZ MADRIGAL	JEFE DEL DEPARTAMENTO DE RECURSOS MATERIALES	2222663100 EXT. 3129	agonzalez@inaoep.mx
45	100	COMISIÓN REGULADORA DE ENERGÍA	EDUARDO LLAMAS CAMACHO	DIRECTOR GENERAL DE NORMALIZACIÓN Y VERIFICACIÓN DE HIDROCARBUROS	5283-1500 Extensión 1541	ellamas@cre.gob.mx
45	100	COMISIÓN REGULADORA DE ENERGÍA	RICARDO MONDRAGÓN GALEANA	COORDINADOR DE PLANEACIÓN Y ADMINISTRACIÓN REGULATORIA DE LA INDUSTRIA ELÉCTRICA	5283-1500 Extensión 1924	rmondragon@cre.gob.mx
45	100	COMISIÓN REGULADORA DE ENERGÍA	MELITÓN ROSAS OLMEDO	DIRECTOR DE BIENES MUEBLES E INMUEBLES	5283-1500 Extensión 1565	mrolmedo@cre.gob.mx
46	100	COMISIÓN NACIONAL DE HIDROCARBUROS	ISRAEL CARRILLO HERRERA	DIRECTOR DE RECURSOS MATERIALES	5547746500 Ext. 6520	israel.carrillo@cnh.gob.mx
47	EZN	ARCHIVO GENERAL DE LA NACIÓN	ULISES ARTEAGA DELGADO	SUBDIRECTOR DE ADQUISICIONES Y PROCEDIMIENTOS DE CONTRATACIÓN	51339900 EXT. 19006	uarteaga@agn.gob.mx
47	MDL	INSTITUTO MEXICANO DE LA RADIO	CLAUDIA NORIEGA LÓPEZ	JEFA DEL DEPARTAMENTO DE RECURSOS HUMANOS	5556281700 ext 1575	claudia.noriega@imer.com.mx
47	HHG	INSTITUTO NACIONAL DE LAS MUJERES	RAFAEL SANTIAGO CORTÉS	DIRECTOR DE RECURSOS HUMANOS	55 5322 4200 EXT. 5300	rsantiago@inmujeres.gob.mx
48	L6U	COMPAÑÍA OPERADORA DEL CENTRO CULTURAL Y TURÍSTICO DE TIJUANA, S.A. DE C.V.	MIGUEL GONZÁLEZ RUBIO	ENCARGADO DE DESPACHO DE LA GERENCIA DE RECURSOS HUMANOS	6879627	nomina@cecut.gob.mx
48	L9Y	FIDEICOMISO PARA LA CINETECA NACIONAL	LUIS ALBERTO FLORES ORTIZ	SUBDIRCTOR DE RECURSOS MATERIALES Y SERVICIOS GENERALES	5541551200 Ext. 3210	laflores@cinetecanacional.net
48	MDC	INSTITUTO MEXICANO DE CINEMATOGRAFÍA	LIC. LUISA DANIELA PINEDA AGUILAR	SUBDIRECTORA DE RECURSOS HUMANOS	5554485316	daniela.pineda@imcine.gob.mx
48	E00	INSTITUTO NACIONAL DE BELLAS ARTES Y LITERATURA	DARÍO FRANCISCO MONTIEL MANCILLA	DIRECTOR DE AREA	55 1000 4622 EXT 1260	fmontiel@inba.gob.mx
48	I00	INSTITUTO NACIONAL DEL DERECHO DE AUTOR	DIANA LYDIA QUINTANA CASTILLO	COORDINADORA ADMINISTRATIVA	5536018205	diana.quintana@cultura.gob.mx
48	F00	RADIO EDUCACIÓN	NANCY ESTELA RAMÍREZ ZARATE	DEPARTAMENTO DE RECURSOS MATERIALES Y SERVICIOS GENERALES	5541551084	naeramirez@cultura.gob.mx
48	100	SECRETARÍA DE CULTURA	MELINA BERNAL RODRÍGUEZ	DIRECTORA DE ADMINISTRACIÓN	55-4155-0000 ext. 1006	mbernal@cultura.gob.mx
48	100	SECRETARÍA DE CULTURA	GABRIELA ROQUE DEPLACHE GALVÁN	DIRECTORA DE ADMINISTRACIÓN Y FINANZAS	55-4155-0730	groque@cultura.gob.mx
48	100	SECRETARÍA DE CULTURA	KAREN VANESSA MONTIEL GARCÍA	COORDINADORA ADMINISTRATIVA	55-4155-0200 ext. 9343	kmontielg@cultura.gob.mx
48	100	SECRETARÍA DE CULTURA	EDNA MARTHA SEGURA GARCÍA	SUBDIRECTORA DE ÁREA	55-4155-0200 ext.9488	egarcias@cultura.gob.mx
48	100	SECRETARÍA DE CULTURA	VICTOR MANUEL MEJÍA ARELLANO	DIRECTOR DE ADMINISTRACIÓN	55-4155-0200 ext. 7307	vmejia@cultura.gob.mx
48	100	SECRETARÍA DE CULTURA	HAZEL CONSUELO CASTAÑEDA ZARAGOZA	SECRETARÍA EJECUTIVA Y TÉCNICA DE APOYO LOGISTICO Y ENLACE ADMINISTRATIVO	55-4155-0200 ext. 7210	hcastaneda@cultura.gob.mx
48	100	SECRETARÍA DE CULTURA	ERASTO CASIANO VILLEGAS	ENCARGADO DE LA COORDINACIÓN ADMINISTRATIVA	55-4155-0600 ext.9699	erasto@cultura.gob.mx
48	100	SECRETARÍA DE CULTURA	MARÍA GABRIELA SANDOVAL MENDEZ	JEFA DE DEPARTAMENTO	55-4155-0200 ext. 9993	mgsandoval@cultura.gob.mx
48	100	SECRETARÍA DE CULTURA	JUAN JOSÉ GARDUÑO ESCARREOLA	JEFE DE DEPARTAMENTO DE LA COORDINACIÓN ADMINISTRATIVA	55-4155-0200 ext.3694	jgardunoe@cultura.gob.mx
48	100	SECRETARÍA DE CULTURA	CARLOS IVÁN SANGABRIEL GARCÍA	SUBDIRECTOR DE SEGUROS, ALMACENES E INVENTARIOS	55-4155-0200 ext. 9288	cgabrielg@cultura.gob.mx

48	100	SECRETARÍA DE CULTURA	JUAN FRANCISCO TORRES HERNÁNDEZ	ENCARGADO DE LA COORDINACIÓN ADMINISTRATIVA	55-4155-0800 ext.3709	jftorres@cultura.gob.mx
48	100	SECRETARÍA DE CULTURA	ALFONSO ESPINOSA SÁNCHEZ	SUBDIRECTOR DE ÁREA	55-4155-0200 ext. 2247	alfonso_espinosa@cultura.gob.mx
51	GYN	INSTITUTO DE SEGURIDAD Y SERVICIOS SOCIALES DE LOS TRABAJADORES DEL ESTADO	MTRO. RAMÓN MOISES GAMIÑO PEÓN	JEFE DE SERVICIOS DE PRESTACIONES	(55) 5140-9617 EXT. 14906	ramon.gamino@issste.gob.mx

APÉNDICE VI. INSTITUCIONES PARTICIPANTES

ADQUISICIÓN CONSOLIDADA DE VESTUARIO, UNIFORMES, CALZADO Y EQUIPO DE PROTECCIÓN PARA EL EJERCICIO FISCAL 2023

No	Ramo	UR	Dependencia o Entidad	Documentación sectorizada
1	4	100	Secretaría de Gobernación	Documentación sectorizada
2	4	F00	Tribunal Federal de Conciliación y Arbitraje	
3	4	X00	Comisión Nacional de Búsqueda de Personas	
4	5	100	Secretaría de Relaciones Exteriores	
5	6	100	Secretaría de Hacienda y Crédito Público	
6	6	B00	Comisión Nacional Bancaria y de Valores	
7	6	C00	Comisión Nacional de Seguros y Fianzas	
8	6	D00	Comisión Nacional del Sistema de Ahorro para el Retiro	
9	6	G1H	Banco Nacional del Ejército, Fuerza Aérea y Armada, S.N.C.	
10	6	G2T	Casa de Moneda de México	
11	6	HJY	Lotería Nacional	
12	6	E00	Servicio de Administración Tributaria	
13	7	HXA	Instituto de Seguridad Social para las Fuerzas Armadas Mexicanas	
14	8	100	Secretaría de Agricultura y Desarrollo Rural	
15	8	B00	Servicio Nacional de Sanidad, Inocuidad y Calidad Agroalimentaria	
16	8	C00	Servicio Nacional de Inspección y Certificación de Semillas	
17	8	G00	Servicio de Información Agroalimentaria y Pesquera	
18	8	I00	Comisión Nacional de Acuacultura y Pesca	
19	8	I9H	Instituto Nacional para el Desarrollo de Capacidades del Sector Rural, A.C.	
20	8	JAG	Instituto Nacional de Investigaciones Forestales, Agrícolas y Pecuarias	
21	8	JBK	Productora Nacional de Biológicos Veterinarios	
22	8	RJL	Instituto Nacional de Pesca y Acuacultura	
23	9	100	Secretaría de Infraestructura, Comunicaciones y Transportes	
24	9	C00	Servicios a la Navegación en el Espacio Aéreo Mexicano	
25	9	D00	Agencia Reguladora del Transporte Ferroviario	
26	9	E00	Agencia Federal de Aviación Civil	
27	9	J4Q	Organismo Promotor de Inversiones en Telecomunicaciones	
28	9	JZL	Aeropuertos y Servicios Auxiliares	
29	9	KCZ	Telecomunicaciones de México	
30	10	K2H	Centro Nacional de Metrología	
31	10	LAU	Servicio Geológico Mexicano	
32	11	100	Secretaría de Educación Pública	
33	11	A00	Universidad Pedagógica Nacional	
34	11	B00	Instituto Politécnico Nacional	
35	11	B01	XE-IPN Canal 11	
36	11	L3P	Centro de Enseñanza Técnica Industrial	
37	11	L4J	Centro de Investigación y de Estudios Avanzados del Instituto Politécnico Nacional	
38	11	L5N	Colegio de Bachilleres	
39	11	L5X	Colegio Nacional de Educación Profesional Técnica	
40	11	L6I	Comisión Nacional de Cultura Física y Deporte	
41	11	L6J	Comisión Nacional de Libros de Texto Gratuitos	
42	11	L6W	Consejo Nacional de Fomento Educativo	
43	11	MAR	Fondo de Cultura Económica	
44	11	MAX	Impresora y Encuadernadora Progreso, S.A. de C.V.	
45	11	MDA	Instituto Nacional para la Educación de los Adultos	
46	11	MDE	Instituto Nacional de la Infraestructura Física Educativa	
47	11	O00	Coordinación Nacional de Becas para el Bienestar Benito Juárez	
48	12	100	Secretaría de Salud	Documentación sectorizada
49	12	I00	Centro Nacional de la Transfusión Sanguínea	
50	12	N00	Servicios de Atención Psiquiátrica	
51	12	O00	Centro Nacional de Programas Preventivos y Control de Enfermedades	
52	12	S00	Comisión Federal para la Protección contra Riesgos Sanitarios	
53	12	M7A	Centro Regional de Alta Especialidad de Chiapas	
54	12	M7K	Centros de Integración Juvenil, A.C.	
55	12	NAW	Hospital Juárez de México	
56	12	NBB	Hospital General "Dr. Manuel Gea González"	
57	12	NBD	Hospital General de México "Dr. Eduardo Liceaga"	
58	12	NBG	Hospital Infantil de México Federico Gómez	
59	12	NBR	Hospital Regional de Alta Especialidad de Oaxaca	
60	12	NBS	Hospital Regional de Alta Especialidad de la Península de Yucatán	
61	12	NBU	Hospital Regional de Alta Especialidad de Ixtapaluca	

APÉNDICE VI. INSTITUCIONES PARTICIPANTES

ADQUISICIÓN CONSOLIDADA DE VESTUARIO, UNIFORMES, CALZADO Y EQUIPO DE PROTECCIÓN PARA EL EJERCICIO FISCAL 2023

No	Ramo	UR	Dependencia o Entidad	Documentación sectorizada
62	12	NBV	Instituto Nacional de Cancerología	
63	12	NCA	Instituto Nacional de Cardiología Ignacio Chávez	
64	12	NCD	Instituto Nacional de Enfermedades Respiratorias Ismael Cosío Villegas	
65	12	NCE	Instituto Nacional de Geriatría	
66	12	NCG	Instituto Nacional de Ciencias Médicas y Nutrición Salvador Zubirán	
67	12	NCH	Instituto Nacional de Medicina Genómica	
68	12	NCK	Instituto Nacional de Neurología y Neurocirugía Manuel Velasco Suárez	
69	12	NCZ	Instituto Nacional de Pediatría	
70	12	NDE	Instituto Nacional de Perinatología Isidro Espinosa de los Reyes	
71	12	NDF	Instituto Nacional de Rehabilitación Luis Guillermo Ibarra Ibarra	
72	12	NDY	Instituto Nacional de Salud Pública	
73	12	NEF	Laboratorios de Biológicos y Reactivos de México, S.A. de C.V.	
74	12	NHK	Sistema Nacional para el Desarrollo Integral de la Familia	
75	14	100	Secretaría del Trabajo y Previsión Social	
76	14	A00	Procuraduría Federal de la Defensa del Trabajo	
77	14	P7R	Instituto del Fondo Nacional para el Consumo de los Trabajadores	
78	14	PBE	Centro Federal de Conciliación y Registro Laboral	
79	14	PBJ	Comisión Nacional de los Salarios Mínimos	
80	15	100	Secretaría del Desarrollo Agrario, Territorial y Urbano	
81	15	B00	Registro Agrario Nacional	
82	15	QEU	Fideicomiso Fondo Nacional de Fomento Ejidal	
83	16	100	Secretaría del Medio Ambiente y Recursos Naturales	
84	16	B00	Comisión Nacional del Agua	
85	16	E00	Procuraduría Federal de Protección al Ambiente	
86	16	F00	Comisión Nacional de Áreas Naturales Protegidas	
87	16	G00	Agencia Nacional de Seguridad Industrial y de Protección al Medio Ambiente del Sector Hidrocarburos	
88	16	RHQ	Comisión Nacional Forestal	
89	16	RJJ	Instituto Nacional de Ecología y Cambio Climático	
90	18	E00	Comisión Nacional para el Uso Eficiente de la Energía	
91	18	T0K	Instituto Nacional de Electricidad y Energías Limpias	
92	18	T0Q	Instituto Nacional de Investigaciones Nucleares	
93	18	TON	Centro Nacional de Control del Gas Natural	
94	18	T0O	Instituto Mexicano del Petróleo	
95	20	VQZ	Consejo Nacional de Evaluación de la Política de Desarrollo Social	
96	21	100	Secretaría de Turismo	
97	25	C00	Autoridad Educativa Federal en la Ciudad de México	
98	27	100	Secretaría de la Función Pública	
99	36	B00	Servicio de Protección Federal	
100	36	C00	Coordinación Nacional Antisecuestro	
101	36	D00	Prevención y Readaptación Social	
102	36	F00	Centro Nacional de Inteligencia	
103	36	H00	Guardia Nacional	
104	38	90E	Centro de Investigación en Materiales Avanzados, S.C.	
105	38	90G	CIATEC, A.C. "Centro de Innovación Aplicada en Tecnologías Competitivas"	
106	38	90I	Centro de Investigación y Asistencia en Tecnología y Diseño del Estado de Jalisco, A.C.	
107	38	90K	Centro de Investigación y Desarrollo Tecnológico en Electroquímica, S.C.	
108	38	90M	Centro de Investigación y Docencia Económicas, A.C.	
109	38	90O	Centro de Investigaciones Biológicas del Noroeste, S.C.	
110	38	90Q	Centro de Investigación Científica de Yucatán, A.C.	
111	38	90U	Centro de Investigación en Química Aplicada	
112	38	90X	Consejo Nacional de Ciencia y Tecnología	
113	38	91E	El Colegio de la Frontera Sur	
114	38	91M	INFOTEC Centro de Investigación e Innovación en Tecnologías de la Información y Comunicación	
115	38	91Q	Instituto de Ecología, A.C.	
116	38	91S	Instituto de Investigaciones "Dr. José María Luis Mora"	
117	38	91U	Instituto Nacional de Astrofísica, Óptica y Electrónica	
118	38	9ZU	Centro de Ingeniería y Desarrollo Industrial	
119	45	100	Comisión Reguladora de Energía	
120	46	100	Comisión Nacional de Hidrocarburos	

APÉNDICE VI. INSTITUCIONES PARTICIPANTES

ADQUISICIÓN CONSOLIDADA DE VESTUARIO, UNIFORMES, CALZADO Y EQUIPO DE PROTECCIÓN PARA EL EJERCICIO FISCAL 2023

No	Ramo	UR	Dependencia o Entidad	Documentación sectorizada
121	47	EZN	Archivo General de la Nación	
122	47	HHG	Instituto Nacional de las Mujeres	
123	47	MDL	Instituto Mexicano de la Radio	
124	48	100	Secretaría de Cultura	
125	48	E00	Instituto Nacional de Bellas Artes y Literatura	
126	48	F00	Radio Educación	
127	48	I00	Instituto Nacional del Derecho de Autor	
128	48	L6U	Compañía Operadora del Centro Cultural y Turístico de Tijuana, S.A. de C.V.	
129	48	L9Y	Fideicomiso para la Cineteca Nacional	
130	48	MDC	Instituto Mexicano de Cinematografía	
131	51	GYN	Instituto de Seguridad y Servicios Sociales de los Trabajadores del Estado	

ATENTAMENTE

PEDRO ERNESTO GUTIÉRREZ CERVANTES
REPRESENTANTE LEGAL

SECRETARÍA DE HACIENDA Y CRÉDITO PÚBLICO
OFICIALÍA MAYOR
ADQUISICION CONSOLIDADA DE VESTUARIO, UNIFORMES, CALZADO Y EQUIPO DE PROTECCIÓN PARA EL EJERCICIO FISCAL 2023
Contratación de Carácter Nacional Electrónica Consolidada / AA-06-700-006000993-N5-2023

FORMATO E1. PROPUESTA ECONÓMICA.

Ciudad de México, a 23 de junio de 2023.

SECRETARÍA DE HACIENDA Y CRÉDITO PÚBLICO
P R E S E N T E

Me refiero a la **ADQUISICIÓN CONSOLIDADA DE VESTUARIO, UNIFORMES, CALZADO Y EQUIPO DE PROTECCIÓN PARA EL EJERCICIO FISCAL 2023,** en el que mi representada, la empresa **SOBMEX MÉXICO, S.A. de C.V.**, participa a través de la presente proposición económica:

PARTIDA	CÓDIGO	CANTIDAD MÍNIMA OFERTADA DE BIENES SIN LOGOTIPO	CANTIDAD MÁXIMA OFERTADA DE BIENES SIN LOGOTIPO	PMR DE BIENES SIN LOGOTIPO	PORCENTAJE DE DESCUENTO OFERTADO DE BIENES SIN LOGOTIPO	CANTIDAD MÍNIMA OFERTADA DE BIENES CON LOGOTIPO	CANTIDAD MÁXIMA OFERTADA DE BIENES CON LOGOTIPO	PMR DE BIENES CON LOGOTIPO	PORCENTAJE DE DESCUENTO OFERTADO DE BIENES CON LOGOTIPO
46	**GORR01**	112	253	$ 65.44	3.00%	13,219	17,053	$ 65.44	3.00%
48	**GORR03**	4,078	6,082	$ 69.00	3.00%	7,613	11,546	$ 72.00	3.00%
50	**GORR05**	0	0	NA		1,881	2,449	$ 157.50	3.00%
68	**PLYP04**	0	0	NA		4,200	5,520	$ 312.50	10.00%
70	**PLYP06**	178	400	$ 217.70	10.00%	19,827	30,357	$ 217.70	10.00%
104	**CBOR04**	11,050	16,920	$ 743.65	12.00%	0	0	NA	
105	**CBOR05**	4,107	6,548	$ 687.75	10.00%	0	0	NA	
109	**CBOT04**	12,542	16,855	$ 842.70	11.00%	0	0	NA	
110	**CBOT05**	215	275	$ 1,615.00	17.00%	0	0	NA	
131	**ECCH04**	1,444	1,611	$ 546.00	11.00%	0	0	NA	
133	**EFOL02**	1,634	2,201	$ 285.00	12.00%	0	0	NA	
139	**EGJA05**	3,759	5,527	$ 54.13	10.00%	0	0	NA	
140	**EGLA06**	20,800	32,139	$ 25.00	10.00%	0	0	NA	
143	**EGCI09**	6,287	10,608	$ 262.08	10.00%	0	0	NA	
147	**ELPR01**	12,790	16,673	$ 32.00	10.00%	0	0	NA	
148	**EGPO01**	11,176	21,603	$ 45.00	10.00%	0	0	NA	
151	**EPFE01**	1,976	2,060	$ 380.00	10.00%	0	0	NA	
153	**EPAA01**	1,012	1,030	$ 1,098.75	10.00%	0	0	NA	

La propuesta económica deberá cumplir con lo siguiente:

a) El licitante presentará su propuesta económica en escrito preferentemente membretado, de manera clara, precisa y legible, sin tachaduras ni enmendaduras y debidamente firmada por el representante o apoderado legal.

b) El licitante deberá expresar en su propuesta económica el **porcentaje de descuento sobre el Precio Máximo de Referencia** que desea ofertar, éste debe ser **a dos dígitos decimales**.

c) Los licitantes deberán ofertar un porcentaje de descuento; el ofertar 0.00%, o descuentos negativos, será causal de desechamiento.

d) Para efectos de evaluación de la propuesta económica, el precio unitario con descuento será el que resulte de aplicar el porcentaje de descuento sobre el Precio Máximo de Referencia, sin redondear y acotado a dos dígitos decimales.

e) Para la elaboración de la propuesta económica deberá considerar los precios que se detallan en el Formato E3. Precio Máximo de Referencia, los cuales no deberán ser modificado.

La partida se adjudicará al licitante que oferte el precio unitario con descuento más bajo y cumpla los requisitos establecidos en la solicitud de cotización. En el caso de las partidas susceptibles de adjudicación por abastecimiento simultáneo, la partida se adjudicará en los siguientes téminos :

FORMA DE ADJUDICACIÓN

LA CONVOCANTE realizará la adjudicación para 2(dos) partidas por abastecimiento simultáneo, la primera fuente al 50%, la segunda fuente al 30%, y la tercera fuente al 20%, el porcentaje diferencial de precio considerado para determinar las proposiciones susceptibles de ser consideradas para la adjudicación del contrato no podrá ser superior al 10%, respecto de la proposición con el precio más bajo, lo anterior con fundamento en los artículos 29 fracción XII y 39 de la LAASSP, así como 39, fracción II, inciso h) y 59 del RLAASSP.

Si alguna fuente de abasto queda pendiente de asignación, se podrá asignar al proveedor seleccionado en primer lugar y en caso de que éste no acepte, se podrá adjudicar el contrato respectivo al licitante que haya obtenido el segundo lugar, siempre que la diferencia en precio no sea superior al porcentaje señalado en el párrafo anterior de la presente convocatoria, lo anterior de conformidad con lo dispuesto en la fracción VI del Artículo 59 del RLAASSP.

Para el resto de las partidas la adjudicación se realizará por partida completa, al licitante que haya ofertado las mejores condiciones para el Estado y cuya PROPOSICIÓN resulte solvente.

Para el caso de empate en el precio ofertado se observará lo que resulte aplicable en los artículos 36 Bis, párrafos penúltimo y último de la LAASSP y 54 del RLAASSP.

Los precios ofertados serán fijos durante la vigencia del contrato.

ATENTAMENTE

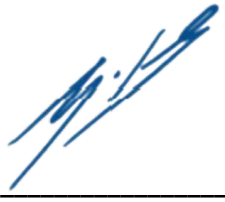

PEDRO ERNESTO GUTIÉRREZ CERVANTES
REPRESENTANTE LEGAL