



LPN-036/2025

CONTRATO ABIERTO PARA LA ADQUISICIÓN CONSOLIDADA DE VESTUARIO, UNIFORMES, CALZADO Y EQUIPO DE PROTECCIÓN PARA EL EJERCICIO FISCAL 2025, DE CARÁCTER NACIONAL, QUE CELEBRAN, POR UNA PARTE, EL EJECUTIVO FEDERAL POR CONDUCTO DEL INSTITUTO NACIONAL PARA LA EDUCACIÓN DE LOS ADULTOS, EN LO SUCESIVO “**EL INEA**”, REPRESENTADO POR EL **C. RODRIGO MENÉNDEZ ROLDÁN**, EN SU CARÁCTER DE **APODERADO LEGAL Y TITULAR DE LA UNIDAD DE ADMINISTRACIÓN Y FINANZAS**, ASISTIDO EN ESTE ACTO POR EL **C. ARTURO ZUÑIGA JIMÉNEZ**, EN SU CARÁCTER DE **SUBDIRECTOR DE RECURSOS MATERIALES Y SERVICIOS** EN “**EL INEA**”, EN OFICINAS CENTRALES; QUIEN FUNGIRÁ COMO PERSONA ADMINISTRADORA DEL CONTRATO, EL **C. HUMBERTO HURTADO GONZÁLEZ**, JEFE DEL DEPARTAMENTO DE SERVICIOS GENERALES, EN OFICINAS CENTRALES, QUIEN FUNGIRÁ COMO PERSONA SUPERVISORA DEL CONTRATO, Y POR LA OTRA PARTE, **BELL-KROM S.A. DE C.V.**, EN LO SUCESIVO “**EL PROVEEDOR**”, REPRESENTADA POR EL **C. FERNANDO SAID LÓPEZ CALDERÓN**, EN SU CARÁCTER DE **APODERADO LEGAL**, A QUIENES DE MANERA CONJUNTA SE LES DENOMINARÁ “**LAS PARTES**”, AL TENOR DE LAS DECLARACIONES Y CLÁUSULAS SIGUIENTES:

DECLARACIONES

I. “**EL INEA**” declara que:

- I.1 Es un Organismo Descentralizado de la Administración Pública Federal, agrupado en el sector coordinado por la Secretaría de Educación Pública y Subsecretaría de Educación Básica con personalidad jurídica y patrimonio propio, creado por Decreto Presidencial el 28 de agosto de 1981, publicado en el Diario Oficial de la Federación (DOF) el 31 de ese mismo mes y año, reformado por diverso de fecha 17 de agosto de 2012, publicado en el DOF el 23 de agosto de 2012.
- I.2 Conforme a la escritura pública número 63,712 de fecha 20 de marzo de 2025, pasada ante la fe del Lic. Gabriel Benjamín Díaz Soto, titular de la notaría pública número 131 de la Ciudad de México, el **C. Rodrigo Menéndez Roldán, Apoderado legal y Titular de Unidad de Administración y Finanzas** de “**EL INEA**”, con R.F.C. MERR870509EH8, es la persona servidora pública que cuenta con facultades legales para celebrar el presente contrato, quien podrá ser sustituida en cualquier momento en su cargo o funciones, sin que por ello, sea necesario celebrar un convenio modificatorio.
- I.3 De conformidad con el Manual General de Organización de “**EL INEA**” 2024, suscribe el presente instrumento el **C. Arturo Zúñiga Jiménez, Subdirector de Recursos Materiales y Servicios** de “**EL INEA**”, en oficinas centrales, con R.F.C. ZUJA830103F36, facultado para administrar el cumplimiento de las obligaciones que deriven del objeto del presente contrato, quien podrá ser sustituido en cualquier momento, bastando para tales efectos un comunicado por escrito y firmado por el servidor público facultado para ello, informando a “**EL PROVEEDOR**” para los efectos del presente contrato.



LPN-036/2025

- I.4 De conformidad con el Manual General de Organización de “EL INEA” 2024, suscribe el presente instrumento el **C. Humberto Hurtado González, Jefe de Departamento de Servicios Generales** de “EL INEA”, con R.F.C HUGH791109DJA, facultado para supervisar la Adquisición de los bienes, conforme a los términos y condiciones establecidos en el Contrato y su **ANEXO ÚNICO** (conformado por el **ANEXO TÉCNICO**, propuesta técnica y económica del “PROVEEDOR”).
- I.5 La adjudicación del presente contrato se realizó mediante el procedimiento de **LICITACIÓN PÚBLICA ELECTRÓNICA**, de carácter **NACIONAL**, número **LA-06-400-006400001-N-14-2025**, código de expediente **E-2025-00060561**, código de contrato **C-2025-00080453**, en Compras MX; para la **ADQUISICIÓN CONSOLIDADA DE VESTUARIO, UNIFORMES, CALZADO Y EQUIPO DE PROTECCIÓN PARA EL EJERCICIO FISCAL 2025**, realizada por la **Secretaría de Hacienda y Crédito Público**, en cumplimiento a las disposiciones que establece el artículo **134** de la Constitución Política de los Estados Unidos Mexicanos; artículos **21, 23, 33, 35**, fracción **I**, **36, 37, 38, 39**, fracción **I**, **66, 67** y **68**, así como el Transitorio Cuarto de la Ley de Adquisiciones, Arrendamientos y Servicios del Sector Público, en lo sucesivo la “**LAASSP**”; **13, 63, 68**, y **85**; los demás correlativos del Reglamento de la Ley de Adquisiciones, Arrendamientos y Servicios del Sector Público en lo sucesivo el “**RLAASSP**”; en los artículos **25 Bis**, fracciones **XXII, XXIII, XXIX**; y **25 Bis A**, fracción **VII** y último párrafo del DECRETO por el que se reforman, adicionan y derogan diversas disposiciones del Reglamento Interior de la Secretaría de Hacienda y Crédito Público, publicado en el Diario Oficial de la Federación, en lo sucesivo el **DOF**, el 24 de febrero de 2025; así como a los numerales del **1** al **12** de los lineamientos para coordinar y llevar a cabo los procedimientos de contratación consolidada para la adquisición o arrendamiento de bienes muebles o la prestación de servicios de cualquier naturaleza, publicados en el **DOF** el 12 de marzo de 2021 y sus reformas de fecha 29 de diciembre de 2022; así como la fracción **XXXIII** del artículo **31**; Transitorios Primero, Séptimo y Noveno de la Reforma a la Ley Orgánica de la Administración Pública Federal, publicada en el Diario Oficial del 28 de noviembre de 2024, y los artículos **Primero** al **Cuarto** del Acuerdo por el que se expide el Protocolo de Actuación en Materia de Contrataciones Públicas, Otorgamiento y Prórroga de Licencias, Permisos, Autorizaciones y Concesiones, publicado en el **DOF** el 20 de agosto del 2015, así como a sus diversos que lo modifican publicados en el mismo medio de difusión oficial los días 19 de febrero de 2016 y 28 de febrero de 2017.
- I.6 “EL INEA”, cuenta con suficiencia presupuestaria **UAF/SRMS/DSG/017/2025** otorgada en la partida presupuestal **27101**, “Vestuario y Uniformes”, con folio de autorización **645** de fecha 22 de enero de 2025, emitido por la Subdirección de Presupuesto y Recursos Financieros.
- I.7 Cuenta con el Registro Federal de Contribuyentes **INE810901CP4**





LPN-036/2025

I.8 Tiene establecido su domicilio en calle Francisco Márquez número 160, colonia Condesa, demarcación territorial, Cuauhtémoc, código postal, 06140, Ciudad de México, mismo que señala para los fines y efectos legales del presente contrato.

II. “EL PROVEEDOR”, por conducto de su representante declara que:

II.1 Es una persona moral legalmente constituida conforme a las leyes mexicanas, lo que acredita a través de la escritura pública número 28,421 de fecha 23 de marzo de 2020, otorgada ante la fe de la Licenciada Ernestina Bejarano Alfonso, titular de la notaría pública número 216 de la Ciudad de México, misma que ha sufrido modificaciones, denominada **BELL-KROM S.A. DE C.V.**, cuyo objeto social es comprar, vender, producir, fabricar, importar, exportar, distribuir, comercializar, diseñar y maquilar toda clase de artículos de textiles, ropa en general, prendas de seguridad y de protección; entre otros. Inscrito en el Registro en el Registro Público de Comercio con folio mercantil electrónico número N-2020025862 de fecha 11 de mayo de 2020.

II.2 El C. Fernando Said López Calderón, en su carácter de Apoderado Legal, cuenta con facultades suficientes para suscribir el presente contrato y obligar a su representada, como lo acredita con la escritura pública número 32,910, de fecha 08 de febrero de 2022, otorgada ante la fe del Licenciada Ernestina Bejarano Alfonso, titular de la notaría pública número 216 de la Ciudad de México, misma que bajo protesta de decir verdad manifiesta no le ha sido limitado ni revocado en forma alguna.

II.3 Reúne las condiciones técnicas, jurídicas y económicas, y cuenta con la organización y elementos necesarios para su cumplimiento.

II.4 Cuenta con su Registro Federal de Contribuyentes **BEL200323CS4**

II.5 Acredita el cumplimiento de sus obligaciones fiscales en términos de lo dispuesto en el artículo 32-D del Código Fiscal de la Federación vigente, incluyendo las de Aportaciones Patronales y Entero de Descuentos, ante el Instituto del Fondo Nacional de la Vivienda para los Trabajadores y las de Seguridad Social ante el Instituto Mexicano del Seguro Social, conforme a las Opiniones de Cumplimiento de Obligaciones Fiscales emitidas por el SAT, INFONAVIT e IMSS, respectivamente.

II.6 Tiene establecido su domicilio en calle Juan Vázquez de Mella 481, interior 200, colonia Polanco I Sección, código postal 11510, Ciudad de México, mismo que señala para los fines y efectos legales del presente contrato.

III. De “LAS PARTES”:

III.1 Que es su voluntad celebrar el presente contrato y sujetarse a sus términos y condiciones, por lo que de común acuerdo se obligan de conformidad con las siguientes:





LPN-036/2025

CLÁUSULAS

PRIMERA. OBJETO DEL CONTRATO.

“EL PROVEEDOR” acepta y se obliga a proporcionar a “EL INEA”, la **ADQUISICIÓN CONSOLIDADA DE VESTUARIO, UNIFORMES, CALZADO Y EQUIPO DE PROTECCIÓN PARA EL EJERCICIO FISCAL 2025**, en los términos y condiciones establecidos en la convocatoria número **LA-06-400-006400001-N-14-2025**, este contrato y su **ANEXO ÚNICO**.

SEGUNDA. MONTO DEL CONTRATO.

“EL INEA”, pagará a “EL PROVEEDOR”, como contraprestación por el suministro de los bienes objeto de este contrato, la cantidad mínima de **\$82,455.57 (Ochenta y dos mil cuatrocientos cincuenta y cinco pesos 57/100 M.N.)** más impuestos que ascienden a **\$13,192.89 (Trece mil ciento noventa y dos pesos 89/100 M.N.)** que hace un total mínimo de **\$95,648.46 (Noventa y cinco mil seiscientos cuarenta y ocho pesos 46/100 M.N.)**, y la cantidad máxima de **\$94,261.11 (Noventa y cuatro mil doscientos sesenta y un pesos 11/100 M.N.)** más impuestos que ascienden a **\$15,081.78 (Quince mil ochenta y un pesos 78/100 M.N.)** que hace un total máximo de **\$109,342.89 (Ciento nueve mil trescientos cuarenta y dos pesos 89/100 M.N.)**

Los precios unitarios del presente contrato, expresados en moneda nacional son:

PARTIDA	CONCEPTO	CANTIDAD MINIMA	CANTIDAD MÁXIMA	PRECIO UNITARIO SIN IVA	TOTAL MÍNIMO CON IVA	TOTAL MÁXIMO CON IVA
PANT11	PANTALÓN VESTIR CABALLERO GABARDINA 100% ALGODÓN	22	30	\$481.94	\$12,299.11	\$16,771.51
EFOL01	FAJA ORTOPÉDICA LUMBAR CON TIRANTES	217	243	\$305.77	\$76,968.42	\$86,190.45
EFOL02	CINTURÓN FAJA LUMBAR SIN TIRANTES	18	18	\$305.60	\$6,380.93	\$6,380.93
					\$95,648.46	\$109,342.89

Conforme a la Propuesta Económica de “EL PROVEEDOR”, que forma parte del **ANEXO ÚNICO** del presente contrato.

El precio unitario es considerado fijo y en moneda nacional (**pesos de los Estados Unidos Mexicanos**) hasta que concluya la relación contractual que se formaliza, incluyendo todos los conceptos y costos involucrados en la **ADQUISICIÓN CONSOLIDADA DE VESTUARIO, UNIFORMES, CALZADO Y EQUIPO DE PROTECCIÓN PARA EL EJERCICIO FISCAL 2025**, por lo que “EL PROVEEDOR” no podrá agregar ningún costo extra y los precios serán inalterables durante la vigencia del presente contrato.





LPN-036/2025

TERCERA. ANTICIPO.

Para el presente contrato **“EL INEA”** no otorgará anticipo a **“EL PROVEEDOR”**.

CUARTA. FORMA Y LUGAR DE PAGO.

“EL INEA” efectuará el pago a través de transferencia electrónica en pesos de los Estados Unidos Mexicanos, en moneda nacional, a mes vencido conforme a los bienes entregados, y a entera satisfacción del Administrador(a), del contrato y de acuerdo con lo establecido en el **ANEXO ÚNICO** que forma parte integrante de este contrato.

Con fundamento en el artículo **73** de la **“LAASSP”**, el pago no podrá exceder de diecisiete días hábiles contados a partir de la entrega de la factura respectiva, previa entrega de los bienes en los términos del instrumento jurídico y a entera satisfacción del Administrador (a) del contrato, según lo establecido en su **ANEXO ÚNICO**.

El cómputo del plazo para realizar el pago se contabilizará a partir del día hábil siguiente de la aceptación del CFDI o factura electrónica, y ésta reúna los requisitos fiscales que establecen los artículos **29** y **29-A** del **Código Fiscal de la Federación**, el desglose de los bienes entregados, los precios unitarios, se verifique su autenticidad, no existan aclaraciones al importe y vaya acompañada con la documentación soporte de la adquisición de los bienes facturados.

De conformidad con el artículo **90** del **“RLAASSP”**, en caso de que el CFDI o factura electrónica entregada presente errores, el Administrador del presente contrato o a quien éste designe por escrito, dentro de los 3 (tres) días hábiles siguientes de su recepción, indicará a **“EL PROVEEDOR”**, las deficiencias que deberá corregir; por lo que, el procedimiento de pago reiniciará en el momento en que **“EL PROVEEDOR”** presente el CFDI y/o documentos soporte corregidos y sean aceptados.

El CFDI o factura electrónica deberá ser presentada con sus archivos electrónicos **.XML** y **.PDF**, por correo electrónico al Departamento de Control Presupuestal (**DCP**) de **“EL INEA”** (cdmartinez@inea.gob.mx y dpc_control@inea.gob.mx).

El CFDI o factura electrónica se deberá presentar desglosando el impuesto cuando aplique.

“EL PROVEEDOR” manifiesta su conformidad, hasta en tanto no se cumpla con la verificación y aceptación de los bienes entregados, los cuales no se tendrán como recibidos o aceptados por el Administrador del presente contrato.

Para efectos de trámite de pago, **“EL PROVEEDOR”** deberá entregar al Departamento de Tesorería (**DT**), dentro de los 3 (tres) días hábiles posteriores al fallo, la documentación de forma física y electrónica que se cita abajo, con la finalidad de dar de alta en los Sistemas Federales de pago, Sistema de Contabilidad y Presupuesto **SICOP** y **SIAFF** de la Tesorería de la Federación:





LPN-036/2025

- a) Acta constitutiva inscrita en el Registro Público de la Propiedad y del Comercio, así como sus respectivas modificaciones.
- b) Copia del instrumento notarial donde consten las facultades de representante y/o apoderado legal.
- c) Identificación oficial vigente (credencial de elector o cartilla del servicio militar nacional o cédula profesional o pasaporte) de la persona que se ostente como representante y/o apoderado legal.
- d) Copia de la Constancia de Situación Fiscal y Registro Federal de Contribuyentes (**RFC**) expedido por la Secretaría de Hacienda y Crédito Público (**SHCP**) no mayor a 3 (tres) meses.
- e) Formato del Catálogo de Beneficiarios debidamente requisitado, con sello de la empresa y firma autógrafa del representante y/o apoderado legal, que podrá descargar para su llenado en la siguiente liga: https://www.sep.gob.mx/es/sep1/Formatos_Vigentes o solicitarlo al **DT** a las siguientes direcciones de correo electrónico: juangc@inea.gob.mx; dt_pagos@inea.gob.mx.
- f) Constancia del domicilio fiscal no mayor a 3 (tres) meses.
- g) Para el caso de personas físicas, copia de la Clave Única de Registro de Población (**CURP**).
- h) Constancia de la institución financiera sobre la existencia de la cuenta de cheques abierta a nombre del beneficiario, que incluya el número de cuenta con once posiciones, así como la clave bancaria estandarizada (CLABE) con dieciocho posiciones, que permita realizar transferencias electrónicas de fondos a través de los sistemas federales de pagos, esta debe incluir la sucursal de apertura de la cuenta bancaria.
- i) Datos correspondientes a Compras MX (Código de expediente, No. Procedimiento y código del contrato), requisito indispensable para realizar compromiso de pago.

“**EL INEA**” pagará a “**EL PROVEEDOR**”, conforme a las condiciones que se consignan en el contrato y su **ANEXO ÚNICO** y quedará condicionado proporcionalmente, al pago que “**EL PROVEEDOR**” deba efectuar por concepto de penas convencionales determinadas y verificadas por el Administrador (a) del contrato.

Para el caso que se presenten pagos en exceso, se estará a lo dispuesto por el artículo **73**, párrafo tercero de la “**LAASSP**”. “**EL PROVEEDOR**” deberá reintegrar dichas cantidades, más las cargas financieras correspondientes, conforme a una tasa que será igual a la establecida por la Ley de Ingresos de la Federación en los casos de prórroga para el pago de créditos fiscales. Los intereses se calcularán sobre las cantidades pagadas en exceso en cada caso y se computarán por días naturales desde la fecha de pago hasta la fecha en que se pongan efectivamente las cantidades a disposición de “**EL INEA**”. Para el efecto anterior, “**EL PROVEEDOR**” autoriza en este acto a “**EL INEA**” a deducir dichas cantidades de cualquier crédito pendiente de pago a través de una Nota de Crédito.





LPN-036/2025

QUINTA. LUGAR, PLAZOS Y CONDICIONES PARA LA ENTREGA DE LOS BIENES.

La entrega de los bienes será conforme a los plazos, condiciones y entregables establecidos por **“EL INEA”** en el **ANEXO ÚNICO**, el cual forma parte del presente contrato.

En los casos que derivado de la verificación se detecten defectos o discrepancias en la entrega de los bienes o incumplimiento en las especificaciones técnicas, **“EL PROVEEDOR”** contará con un plazo de **10 (diez) días hábiles** para la reposición o corrección, contados a partir del momento de la notificación por correo electrónico y/o escrito, sin costo adicional para **“EL INEA”**.

SEXTA. VIGENCIA.

“LAS PARTES” convienen en que la vigencia del presente contrato será del 01 de agosto al 31 de diciembre de 2025, conforme a la Convocatoria número **LA-06-400-006400001-N-14-2025**, del presente contrato.

SÉPTIMA. MODIFICACIONES DEL CONTRATO.

“LAS PARTES” están de acuerdo que **“EL INEA”**, por razones fundadas y explícitas podrá ampliar el monto o en la cantidad de los bienes, de conformidad con el artículo **74** de la **“LAASSP”**, siempre y cuando las modificaciones no rebasen en su conjunto el **20% (veinte por ciento)** de los establecidos originalmente, el precio unitario sea igual al originalmente pactado y el contrato esté vigente. La modificación se formalizará mediante la celebración de un Convenio Modificatorio.

“EL INEA”, podrá ampliar la vigencia del presente instrumento, siempre y cuando, no implique incremento del monto contratado o de la cantidad de bienes, siendo necesario que se obtenga el previo consentimiento de **“EL PROVEEDOR”**.

De presentarse caso fortuito o fuerza mayor, o por causas atribuibles a **“EL INEA”**, se podrá modificar el plazo del presente instrumento jurídico, debiendo acreditar dichos supuestos con las constancias respectivas. La modificación del plazo por caso fortuito o fuerza mayor podrá ser solicitada por cualquiera de **“LAS PARTES”**.

En los supuestos previstos en los dos párrafos anteriores, no procederá la aplicación de penas convencionales por atraso.

Cualquier modificación al presente contrato deberá formalizarse por escrito, y deberá suscribirse por el servidor público de **“EL INEA”**, que lo haya hecho, o quien lo sustituya o esté facultado para ello, para lo cual **“EL PROVEEDOR”** realizará el ajuste respectivo de la garantía de cumplimiento, en términos del artículo **91**, último párrafo del **“RLAASSP”**, salvo que por disposición legal se encuentre exceptuado de presentar garantía de cumplimiento.

“EL INEA” se abstendrá de hacer modificaciones que se refieran a precios, anticipos, pagos progresivos, especificaciones y, en general, cualquier cambio que implique otorgar





LPN-036/2025

condiciones más ventajosas a un proveedor comparadas con las establecidas originalmente.

OCTAVA. GARANTÍA DE LOS BIENES.

Para la entrega de los bienes materia del presente contrato, no se requiere que “**EL PROVEEDOR**” presente una garantía por la calidad de los bienes contratados.

NOVENA. GARANTÍA(S).

CUMPLIMIENTO DEL CONTRATO.

Conforme a los artículos **69**, fracción **II**, **70**, fracción **I** de la “**LAASSP**”, **85**, fracción **III**, **103** del “**RLAASSP**”, y **166** de la Ley de Instituciones de Seguros y de Fianzas, “**EL PROVEEDOR**” se obliga a constituir una garantía **divisible**, la cual sólo se hará efectiva en proporción correspondiente al incumplimiento de la obligación principal, mediante fianza expedida por compañía afianzadora mexicana autorizada por la Comisión Nacional de Seguros y de Fianzas, a favor de “**EL INEA**”, por un importe equivalente al **10%** del monto total del contrato, sin incluir el Impuesto al Valor Agregado (I.V.A.). Dicha garantía deberá ser entregada a “**EL INEA**”, a más tardar dentro de los **10 (diez) días naturales** posteriores a la firma del presente Contrato.

Dicha fianza deberá ser entregada a “**EL INEA**”, a más tardar dentro de los 10 días naturales posteriores a la firma del presente contrato.

En caso de que el total del monto máximo del contrato corresponda a una cantidad de hasta **964 UMAS**, “**EL PROVEEDOR**” deberá justificar el solicitar que el cumplimiento de los contratos se garantice mediante alguna de las siguientes opciones: cheque certificado o de caja, depósito de dinero constituido a través de certificado o billete de depósito, expedido por institución de crédito autorizada, depósito de dinero constituido ante “**EL INEA**” o carta de crédito irrevocable.

Si las disposiciones jurídicas aplicables lo permiten, la entrega de la garantía de cumplimiento se podrá realizar de manera electrónica.

En caso de que “**EL PROVEEDOR**” incumpla con la entrega de la garantía en el plazo establecido, “**EL INEA**”, podrá rescindir el contrato y dará vista a la Oficina de Representación para que proceda en el ámbito de sus facultades.

La garantía de cumplimiento no será considerada como una limitante de responsabilidad de “**EL PROVEEDOR**”, derivada de sus obligaciones y garantías estipuladas en el presente instrumento jurídico, y no impedirá que “**EL INEA**”, reclame la indemnización por cualquier incumplimiento que pueda exceder el valor de la garantía de cumplimiento.

En caso de incremento al monto del presente instrumento jurídico o modificación al plazo, “**EL PROVEEDOR**” se obliga a entregar a “**EL INEA**”, dentro de los diez días naturales siguientes a la formalización del mismo, de conformidad con el último párrafo del artículo **91**, del “**RLAASSP**”, los documentos modificatorios o endosos correspondientes,



LPN-036/2025

debiendo contener en el documento la estipulación de que se otorga de manera conjunta, solidaria e inseparable de la garantía otorgada inicialmente.

Una vez cumplidas las obligaciones a satisfacción, el servidor público facultado por **“EL INEA”**, procederá inmediatamente a extender la constancia de cumplimiento de las obligaciones contractuales y dará inicio a los trámites para la cancelación de la garantía de cumplimiento de contrato, lo que comunicará a **“EL PROVEEDOR”**.

PARA RESPONDER POR VICIOS OCULTOS.

“EL PROVEEDOR” deberá responder por defectos o vicios ocultos de los bienes entregados, y reemplazar los bienes en un periodo máximo de 10 (diez) días hábiles contados a partir de que se realice la notificación del motivo de rechazo por escrito o por algún medio electrónico, así como de cualquier otra responsabilidad en que hubiere incurrido, en los términos señalados en este Contrato, convenios modificatorios respectivos y en la legislación aplicable, de conformidad con los artículos 75, párrafo segundo de la **“LAASSP”**, y 96, párrafo segundo del **“RLAASSP”**.

“EL PROVEEDOR”, quedará liberado de su obligación, una vez transcurridos **12 (doce) meses**, contados a partir de la fecha en que conste por escrito la recepción física de los bienes entregados, siempre y cuando **“EL INEA”** no haya identificado defectos o vicios ocultos en los bienes entregados, así como cualquier otra responsabilidad en los términos de este Contrato y convenios modificatorios respectivos.

DÉCIMA. OBLIGACIONES DE **“EL PROVEEDOR”**.

“EL PROVEEDOR”, se obliga a:

- Entregar los bienes en las fechas o plazos y lugares establecidos conforme a lo pactado en el presente contrato y su **ANEXO ÚNICO**.
- Cumplir con las especificaciones técnicas y de calidad y demás condiciones establecidas en el presente contrato y su **ANEXO ÚNICO**.
- Realizar los trámites de importación y cubrir los impuestos y derechos que se generen, cuando se trate de bienes de procedencia extranjera.
- Asumir la responsabilidad de cualquier daño que llegue a ocasionar a **“EL INEA”** o a terceros con motivo de la ejecución y cumplimiento del presente contrato.
- Proporcionar la información que le sea requerida por la Secretaría Anticorrupción y Buen Gobierno y Oficina de Representación, de conformidad con el artículo 107 del **“RLAASSP”**.

DÉCIMA PRIMERA. OBLIGACIONES DE **“EL INEA”**.

“EL INEA”, se obliga a:

- Otorgar las facilidades necesarias, a efecto de que **“EL PROVEEDOR”** lleve a cabo en los términos convenidos, el suministro de bienes objeto del contrato.
- Realizar el pago correspondiente en tiempo y forma.
- Extender a **“EL PROVEEDOR”**, por conducto del servidor público facultado, la constancia de cumplimiento de obligaciones contractuales inmediatamente que se



LPN-036/2025

cumplan éstas a satisfacción expresa de dicho servidor público para que se dé trámite a la cancelación de la garantía de cumplimiento del presente contrato.

DÉCIMA SEGUNDA. ADMINISTRACIÓN, VERIFICACIÓN, SUPERVISIÓN Y ACEPTACIÓN DE LOS BIENES.

“EL INEA” designa como Administrador del presente contrato al **C. Arturo Zúñiga Jiménez**, con RFC ZUJA830103F36, en su carácter de **Subdirector de Recursos Materiales y Servicios** de “EL INEA” en oficinas centrales, quien dará seguimiento y verificará el cumplimiento de los derechos y obligaciones establecidos en este instrumento, previa validación del Supervisor.

“EL INEA” designa como persona Supervisor del presente contrato al **C. Humberto Hurtado González**, con R.F.C. HUGH791109DJA, en su carácter de **Jefe de Departamento de Servicios Generales** de “EL INEA” en oficinas centrales, quien será responsable de interactuar con la persona Administradora del contrato y “EL PROVEEDOR”, coordinar el cumplimiento de las instrucciones emitidas por la persona Administradora del presente Instrumento Jurídico, dar seguimiento constante y verificar, el cumplimiento del servicio de acuerdo con las especificaciones solicitadas, actividades y entrega puntual, validar que la entrega de los bienes cuenten con las especificaciones establecidas en el **ANEXO ÚNICO**.

Los bienes se tendrán por recibidos previa revisión del Supervisor, la cual consistirá en la verificación del cumplimiento de las especificaciones establecidas en el **ANEXO ÚNICO**, así como las contenidas en la propuesta técnica; como resultado de lo anterior, el Administrador del presente contrato establecerá la validación correspondiente.

“EL INEA”, a través del administrador del contrato, rechazará los bienes que no cumplan las especificaciones establecidas en este contrato y en su **ANEXO ÚNICO**, obligándose “EL PROVEEDOR” en este supuesto, a entregarlos nuevamente bajo su responsabilidad y sin costo adicional para “EL INEA”, sin perjuicio de la aplicación de las penas convencionales o deducciones al cobro correspondientes.

“EL INEA”, a través del administrador del contrato, podrá aceptar los bienes que incumplan de manera parcial o deficiente las especificaciones establecidas en este contrato y en los anexos respectivos, sin perjuicio de la aplicación de las deducciones al pago que procedan, y reposición de los bienes, cuando la naturaleza propia de éstos lo permita.

DÉCIMA TERCERA. DEDUCCIONES.

“EL INEA” aplicará deducciones al pago por el incumplimiento parcial o deficiente, en que incurra “EL PROVEEDOR”, conforme a lo estipulado en las cláusulas del presente contrato y su **ANEXO ÚNICO**, las cuales se calcularán por el porcentaje establecido en el mismo, sobre el monto de los bienes, proporcionados en forma parcial o deficiente. Las cantidades a deducir se aplicarán en el CFDI o factura electrónica que “EL PROVEEDOR” presente para su cobro, en el pago que se encuentre en trámite o bien en el siguiente pago.



LPN-036/2025

De no existir pagos pendientes, se requerirá a **“EL PROVEEDOR”** que realice el pago de la deductiva a través del esquema e5cinco Pago Electrónico de Derechos, Productos y Aprovechamientos (DPA's), a favor de la Tesorería de la Federación, o de la Entidad. En caso de negativa se procederá a hacer efectiva la garantía de cumplimiento del contrato.

Las deducciones económicas se aplicarán sobre la cantidad indicada sin incluir impuestos.

El cálculo de las deducciones correspondientes las realizará el administrador del contrato de **“EL INEA”**, cuya notificación se realizará por escrito o vía correo electrónico, posteriores al incumplimiento parcial o deficiente.

DÉCIMA CUARTA. PENAS CONVENCIONALES.

En caso que **“EL PROVEEDOR”** incurra en atraso en el cumplimiento conforme a lo pactado para la entrega de los bienes objeto del presente contrato, conforme a lo establecido en el **ANEXO ÚNICO**, parte integral del presente contrato, **“EL INEA”** por conducto del administrador del contrato aplicará la pena convencional de 0.5 % (cero punto cinco por ciento), sobre importes antes del Impuesto al Valor Agregado (IVA), en los siguientes casos:

- a) Sobre el valor de los bienes entregados con atraso, por cada día natural de atraso en la recepción de los mismo.
- b) Sobre el valor de los bienes que en su caso esté obligado a sustituir por cada día de atraso en la recepción de los mismos.

El Administrador determinará el cálculo de la pena convencional, cuya notificación se realizará por escrito, al día hábil siguiente en que se determine.

El pago de los bienes quedará condicionado, proporcionalmente, al pago que **“EL PROVEEDOR”** deba efectuar por concepto de penas convencionales por atraso; para lo cual se estará a lo dispuesto en el criterio normativo de interpretación TU 01/2022, emitido por la Unidad de Normatividad de Contrataciones Públicas de la SHCP de fecha 02 de mayo de 2022;

En ninguno caso, las penas convencionales podrán negociarse en especie. Independientemente de la aplicación de las penas convencionales mencionadas, **“EL INEA”** podrá optar por la rescisión del contrato de conformidad con lo establecido en el artículo 77 de la **“LAASSP”**; en el supuesto que el contrato sea rescindido en términos de lo previsto en la CLÁUSULA VIGÉSIMA TERCERA DE RESCISIÓN, no procederá el cobro de dichas penas ni la contabilización de las mismas al hacer efectiva la garantía de cumplimiento del contrato.

El pago de la pena podrá efectuarse a través del esquema e5cinco Pago Electrónico de Derechos, Productos y Aprovechamientos (DPA's), a favor de la Tesorería de la Federación, o la Entidad; o bien, a través de un comprobante de egreso (CFDI de Egreso) conocido comúnmente como Nota de Crédito, en el momento en el que emita el





LPN-036/2025

comprobante de Ingreso (Factura o CFDI de Ingreso) por concepto de los bienes, en términos de las disposiciones jurídicas aplicables.

El importe de la pena convencional, no podrá exceder el equivalente al monto total de la garantía de cumplimiento del contrato, y en el caso de no haberse requerido esta garantía, no deberá exceder del 20% (veinte por ciento) del monto total del contrato.

DÉCIMA QUINTA. LICENCIAS, AUTORIZACIONES Y PERMISOS.

“EL PROVEEDOR” se obliga a observar y mantener vigentes las licencias, autorizaciones, permisos o registros requeridos para el cumplimiento de sus obligaciones.

DÉCIMA SEXTA. PÓLIZA DE RESPONSABILIDAD CIVIL.

Para la adquisición de los bienes, materia del presente contrato, no se requiere que “EL PROVEEDOR” contrate una póliza de seguro por responsabilidad civil.

DÉCIMA SÉPTIMA. TRANSPORTE.

“EL PROVEEDOR” se obliga bajo su costa y riesgo, a transportar los bienes objeto del presente contrato, desde su lugar de origen, hasta las instalaciones señaladas en el **ANEXO ÚNICO** del presente contrato.

DÉCIMA OCTAVA. IMPUESTOS Y DERECHOS.

Los impuestos, derechos y gastos que procedan con motivo de la adquisición de los bienes, objeto del presente contrato, serán pagados por “EL PROVEEDOR”, mismos que no serán repercutidos a “EL INEA”.

“EL INEA” sólo cubrirá, cuando aplique, lo correspondiente al Impuesto al Valor Agregado (IVA), en los términos de la normatividad aplicable y de conformidad con las disposiciones fiscales vigentes.

DÉCIMA NOVENA. PROHIBICIÓN DE CESIÓN DE DERECHOS Y OBLIGACIONES.

“EL PROVEEDOR” no podrá ceder total o parcialmente los derechos y obligaciones derivados del presente contrato, a favor de cualquier otra persona física o moral, con excepción de los derechos de cobro, en cuyo caso se deberá contar con la conformidad previa y por escrito de “EL INEA”.

VIGÉSIMA. DERECHOS DE AUTOR, PATENTES Y/O MARCAS.

“EL PROVEEDOR” será responsable en caso de infringir patentes, marcas o viole otros registros de derechos de propiedad industrial a nivel nacional e internacional, con motivo del cumplimiento de las obligaciones del presente contrato, por lo que, se obliga a responder personal e ilimitadamente de los daños y perjuicios que pudiera causar a “EL INEA” o a terceros.

De presentarse alguna reclamación en contra de “EL INEA”, por cualquiera de las causas antes mencionadas, “EL PROVEEDOR”, se obliga a salvaguardar los derechos e intereses de “EL INEA” de cualquier controversia, liberándola de toda responsabilidad de



LPN-036/2025

carácter civil, penal, mercantil, fiscal o de cualquier otra índole, sacándola en paz y a salvo.

En caso de que **"EL INEA"** tuviese que erogar recursos por cualquiera de estos conceptos, **"EL PROVEEDOR"** se obliga a reembolsar de manera inmediata los recursos erogados por aquella.

VIGÉSIMA PRIMERA. CONFIDENCIALIDAD Y PROTECCIÓN DE DATOS PERSONALES.

"LAS PARTES" acuerdan que la información que se intercambie de conformidad con las disposiciones del presente instrumento, se tratarán de manera confidencial, siendo de uso exclusivo para la consecución del objeto del presente contrato y no podrá difundirse a terceros de conformidad con lo establecido en la Ley General de Transparencia y Acceso a la Información Pública, Ley General de Protección de Datos Personales en posesión de Sujetos Obligados y demás legislación aplicable.

Para el tratamiento de los datos personales que **"LAS PARTES"** recaben con motivo de la celebración del presente contrato, deberá de realizarse con base en lo previsto en los Avisos de Privacidad respectivos.

Por tal motivo, **"EL PROVEEDOR"** asume cualquier responsabilidad que se derive del incumplimiento de su parte, o de sus empleados, a las obligaciones de confidencialidad descritas en el presente contrato.

Asimismo **"EL PROVEEDOR"** deberá observar lo establecido en la Convocatoria y al **ANEXO ÚNICO**, aplicable a la Confidencialidad de la información del presente Contrato.

VIGÉSIMA SEGUNDA. TERMINACIÓN ANTICIPADA DEL CONTRATO.

"EL INEA", cuando concurran razones de interés general, o bien, cuando por causas justificadas se extinga la necesidad de suministrar los bienes originalmente contratados y se demuestre que de continuar con el cumplimiento de las obligaciones pactadas, se ocasionaría algún daño o perjuicio a **"EL INEA"**, o se determine la nulidad total o parcial de los actos que dieron origen al presente contrato, con motivo de la resolución de una inconformidad o intervención de oficio, emitida por la Secretaría Anticorrupción y Buen Gobierno, podrá dar por terminado anticipadamente el presente contrato sin responsabilidad alguna para **"EL INEA"**, ello con independencia de lo establecido en la cláusula que antecede.

Cuando **"EL INEA"** determine dar por terminado anticipadamente el contrato, lo notificará al **"EL PROVEEDOR"** hasta con 30 (treinta) días naturales anteriores al hecho, debiendo sustentarlo en un dictamen fundado y motivado, en el que se precisarán las razones o causas que dieron origen a la misma y pagará a **"EL PROVEEDOR"** la parte proporcional de los bienes suministrados, así como los gastos no recuperables en que haya incurrido, previa solicitud por escrito, siempre que estos sean razonables, estén debidamente comprobados y se relacionen directamente con el presente contrato,





LPN-036/2025

limitándose según corresponda a los conceptos establecidos en la fracción I, del artículo 102 del “RLAASSP”.

VIGÉSIMA TERCERA. RESCISIÓN.

“EL INEA” podrá iniciar en cualquier momento el procedimiento de rescisión, cuando “EL PROVEEDOR” incurra en alguna de las siguientes causales:

- a) Contravenir los términos pactados para el suministro de los bienes establecidos en el presente contrato;
- b) Transferir en todo o en parte las obligaciones que deriven del presente contrato a un tercero ajeno a la relación contractual;
- c) Ceder los derechos de cobro derivados del contrato, sin contar con la conformidad previa y por escrito de “EL INEA”;
- d) Suspender total o parcialmente y sin causa justificada el suministro objeto del presente contrato;
- e) Omitir suministrar los bienes en tiempo y forma conforme a lo establecido en el presente contrato y su **ANEXO ÚNICO**;
- f) No proporcionar a los Órganos de Fiscalización, la información que le sea requerida con motivo de las auditorías, visitas e inspecciones que realicen;
- g) Ser declarado en concurso mercantil, o por cualquier otra causa distinta o análoga que afecte su patrimonio;
- h) En caso de que compruebe la falsedad de alguna manifestación, información o documentación proporcionada para efecto del presente contrato;
- i) No entregar dentro de los 10 (diez) días naturales siguientes a la fecha de firma del presente contrato, la garantía de cumplimiento del mismo;
- j) Cuando la suma de las penas convencionales exceda el monto total de la garantía de cumplimiento del contrato;
- k) Cuando la suma de las deducciones al pago, excedan el límite máximo establecido para las deducciones;
- l) Divulgar, transferir o utilizar la información que conozca en el desarrollo del cumplimiento del objeto del presente contrato, sin contar con la autorización de “EL INEA” en los términos de lo dispuesto en la cláusula VIGÉSIMA PRIMERA DE CONFIDENCIALIDAD Y PROTECCIÓN DE DATOS PERSONALES del presente instrumento jurídico;
- m) Impedir el desempeño normal de labores de “EL INEA”;
- n) Cambiar su nacionalidad por otra e invocar la protección de su gobierno contra reclamaciones y órdenes de “EL INEA”, cuando sea extranjero, y
- o) Incumplir cualquier obligación distinta de las anteriores y derivadas del presente contrato.

Para el caso de optar por la rescisión del contrato, “EL INEA” comunicará por escrito a “EL PROVEEDOR” el incumplimiento en que haya incurrido, para que en un término de 5 (cinco) días hábiles contados a partir de la notificación, exponga lo que a su derecho convenga y aporte en su caso las pruebas que estime pertinentes.





LPN-036/2025

Transcurrido dicho término **“EL INEA”**, en un plazo de 15 (quince) días hábiles siguientes, tomando en consideración los argumentos y pruebas que hubiere hecho valer **“EL PROVEEDOR”**, determinará de manera fundada y motivada dar o no por rescindido el contrato, y comunicará a **“EL PROVEEDOR”** dicha determinación dentro del citado plazo.

Cuando se rescinda el contrato, se formulará el finiquito correspondiente, a efecto de hacer constar los pagos que deba efectuar **“EL INEA”** por concepto del contrato hasta el momento de rescisión, o los que resulten a cargo de **“EL PROVEEDOR”**.

Iniciado un procedimiento de conciliación **“EL INEA”** podrá suspender el trámite del procedimiento de rescisión.

Si previamente a la determinación de dar por rescindido el contrato se entregaran los bienes, el procedimiento iniciado quedará sin efecto, previa aceptación y verificación de **“EL INEA”** de que continúa vigente la necesidad de los bienes aplicando, en su caso, las penas convencionales correspondientes.

“EL INEA” podrá determinar no dar por rescindido el contrato, cuando durante el procedimiento advierta que la rescisión del mismo pudiera ocasionar algún daño o afectación a las funciones que tiene encomendadas. En este supuesto, **“EL INEA”** elaborará un dictamen en el cual justifique que los impactos económicos o de operación que se ocasionarían con la rescisión del contrato resultarían más inconvenientes.

De no rescindirse el contrato, **“EL INEA”** establecerá con **“EL PROVEEDOR”** otro plazo que le permita subsanar el incumplimiento que hubiere motivado el inicio del procedimiento, aplicando las sanciones correspondientes. El convenio modificatorio que al efecto se celebre deberá atender a las condiciones previstas por los dos últimos párrafos del artículo 74 de la **“LAASSP”**.

No obstante, de que se hubiere firmado el convenio modificatorio a que se refiere el párrafo anterior, si se presenta de nueva cuenta el incumplimiento, **“EL INEA”** quedará expresamente facultada para optar por exigir el cumplimiento del contrato, o rescindirlo, aplicando las sanciones que procedan.

Si se llevara a cabo la rescisión del contrato, y en el caso de que a **“EL PROVEEDOR”** se le hubieran entregado pagos progresivos, éste deberá de reintegrarlos más los intereses correspondientes, conforme a lo indicado en el artículo 73, párrafo cuarto, de la **“LAASSP”**.

Los intereses se calcularán sobre el monto de los pagos progresivos efectuados y se computarán por días naturales desde la fecha de su entrega hasta la fecha en que se pongan efectivamente las cantidades a disposición de **“EL INEA”**.

VIGÉSIMA CUARTA. RELACIÓN Y EXCLUSIÓN LABORAL

“EL PROVEEDOR” reconoce y acepta ser el único patrón de todos y cada uno de los



LPN-036/2025

trabajadores que intervienen en la adquisición y suministro de los bienes, por lo que, deslinda de toda responsabilidad a **“EL INEA”** respecto de cualquier reclamo que en su caso puedan efectuar sus trabajadores, sea de índole laboral, fiscal o de seguridad social y en ningún caso se le podrá considerar patrón sustituto, patrón solidario, beneficiario o intermediario.

“EL PROVEEDOR” asume en forma total y exclusiva las obligaciones propias de patrón respecto de cualquier relación laboral, que el mismo contraiga con el personal que labore bajo sus órdenes o intervenga o contrate para la atención de los asuntos encomendados por **“EL INEA”**, así como en la ejecución del objeto del presente contrato.

Para cualquier caso no previsto, **“EL PROVEEDOR”** exime expresamente a **“EL INEA”** de cualquier responsabilidad laboral, civil o penal o de cualquier otra especie que en su caso pudiera llegar a generarse, relacionado con el presente contrato.

Para el caso que, con posterioridad a la conclusión del presente contrato, **“EL INEA”** reciba una demanda laboral por parte de los trabajadores de **“EL PROVEEDOR”**, en la que se demande la solidaridad y/o sustitución patronal a **“EL INEA”**, **“EL PROVEEDOR”** queda obligado a dar cumplimiento a lo establecido en la presente cláusula.

VIGÉSIMA QUINTA. DISCREPANCIAS.

“LAS PARTES” convienen que, en caso de discrepancia entre la convocatoria a la licitación pública, la invitación a cuando menos tres personas, o la solicitud de cotización y el modelo de contrato, prevalecerá lo establecido en la convocatoria, invitación o solicitud respectiva, de conformidad con el artículo **81**, fracción **IV** del **“RLAASSP”**.

VIGÉSIMA SEXTA. CONCILIACIÓN.

“LAS PARTES” acuerdan que para el caso de que se presenten desavenencias derivadas de la ejecución y cumplimiento del presente contrato podrán someterse al procedimiento de conciliación establecido en los artículos **109**, **111** y **112** de la **“LAASSP”**, y **126** al **136** del **“RLAASSP”**.

VIGÉSIMA SÉPTIMA. DOMICILIOS.

“LAS PARTES” señalan como sus domicilios legales para todos los efectos a que haya lugar y que se relacionan en el presente contrato, los que se indican en el apartado de Declaraciones, por lo que cualquier notificación judicial o extrajudicial, emplazamiento, requerimiento o diligencia que en dichos domicilios se practique, será enteramente válida, al tenor de lo dispuesto en el Título Tercero del Código Civil Federal.

VIGÉSIMA OCTAVA. LEGISLACIÓN APLICABLE.

“LAS PARTES” se obligan a sujetarse estrictamente para el suministro de bienes objeto del presente contrato a todas y cada una de las cláusulas que lo integran, su **ANEXO ÚNICO** que forma parte integral del mismo, a la **“LAASSP”**, al **“RLAASSP”**.; al Código Civil Federal; a la Ley Federal de Procedimiento Administrativo; al Código Federal de Procedimientos Civiles; a la Ley Federal de Presupuesto y Responsabilidad Hacendaria y su Reglamento.



LPN-036/2025

VIGÉSIMA NOVENA. JURISDICCIÓN.

“**LAS PARTES**” convienen que, para la interpretación y cumplimiento de este contrato, así como para lo no previsto en el mismo, se someterán a la jurisdicción y competencia de los Tribunales Federales con sede en la Ciudad, renunciando expresamente al fuero que pudiera corresponderles en razón de su domicilio actual o futuro.

“**LAS PARTES**” manifiestan estar conformes y enterados de las consecuencias, valor y alcance legal de todas y cada una de las estipulaciones que el presente instrumento jurídico contiene, por lo que lo ratifican y firman en las fechas especificadas.

POR: “EL INEA”

NOMBRE	CARGO	R.F.C.
C. RODRIGO MENÉNDEZ ROLDÁN	APODERADO LEGAL DEL INEA Y TITULAR DE LA UNIDAD DE ADMINISTRACIÓN Y FINANZAS	MERR870509EH8
C. ARTURO ZÚÑIGA JIMÉNEZ	SUBDIRECTOR DE RECURSOS MATERIALES Y SERVICIOS Y ADMINISTRADOR DEL CONTRATO	ZUJA830103F36
C. HUMBERTO HURTADO GONZÁLEZ	JEFE DEL DEPARTAMENTO DE SERVICIOS GENERALES Y SUPERVISOR DEL CONTRATO	HUGH791109DJA

POR: “EL PROVEEDOR”

NOMBRE	R.F.C.
BELL-KROM S.A. DE C.V.	BEL200323CS4





ANEXO TÉCNICO

ADQUISICIÓN CONSOLIDADA DE VESTUARIO, UNIFORMES, CALZADO Y EQUIPO DE PROTECCIÓN PARA EL EJERCICIO FISCAL 2025



1. OBJETIVO DE LA CONTRATACIÓN

Se requiere la **Adquisición Consolidada de Vestuario, Uniformes, Calzado y Equipo de Protección para el Ejercicio Fiscal 2025**, a fin de suministrar los bienes a las **PARTICIPANTES** señaladas en el **APÉNDICE IV** del presente **ANEXO TÉCNICO**; atendiendo los principios de economía, eficacia, eficiencia, imparcialidad, transparencia y honradez, que aseguren las mejores condiciones de contratación para el Estado, de conformidad con lo establecido en el artículo 134 de la Constitución Política de los Estados Unidos Mexicanos.

2. DESCRIPCIÓN GENERAL DE LA CONTRATACIÓN.

El procedimiento de contratación para la Adquisición Consolidada de Vestuario, Uniformes, Calzado y Equipo de Protección para el Ejercicio Fiscal 2025 consta de **178 PARTIDAS**.

La adjudicación se efectuará por PARTIDA a un solo LICITANTE para **167 PARTIDAS** de acuerdo con el presente ANEXO TÉCNICO, y 11 PARTIDAS por abastecimiento simultáneo, haciendo un total de **178 PARTIDAS** como se señalan a continuación:

PARTIDAS QUE SE ADJUDICARÁN A UN SOLO LICITANTE

PARTIDA	CÓDIGO	DESCRIPCIÓN DEL BIEN	UNIDAD DE MEDIDA
1	BATA01	BATA ANTIESTÁTICA CABALLERO	PIEZA
2	BATA02	BATA ANTIESTÁTICA DAMA	PIEZA
3	BATA04	BATA ESTÁNDAR	PIEZA
6	BATA07	BATA EDUCADORA	PIEZA
7	BLUS01	BLUSA DAMA MANGA LARGA	PIEZA
8	BLUS02	BLUSA MANGA CORTA DAMA	PIEZA
9	CALC01	CALCETA TUBULAR	PAR
10	CALC02	CALCETA NIVEL 1	PAR
11	CALC03	CALCETÍN DE VESTIR PARA CABALLERO	PAR
12	CAMS01	CAMISA DE MEZCLILLA MANGA LARGA	PIEZA
13	CAMS02	CAMISA DE VESTIR CABALLERO 70% POLIÉSTER 30% ALGODÓN	PIEZA
14	CAMS03	CAMISA DE VESTIR DAMA 70% POLIÉSTER 30% ALGODÓN	PIEZA
15	CAMS04	CAMISA MANGA CORTA	PIEZA
16	CAMS05	CAMISA MANGA LARGA CABALLERO ADMINISTRATIVO	PIEZA
17	CAMS06	CAMISA DE VESTIR CABALLERO 70% ALGODÓN 30% POLIÉSTER	PIEZA
18	CAMS07	CAMISA DE VESTIR DAMA 70% ALGODÓN 30% POLIÉSTER	PIEZA
19	CAMI01	CAMISETA CUELLO REDONDO	PIEZA
20	CMIS01	CAMISOLA MANGA CORTA CABALLERO PPL	PIEZA
21	CMIS02	CAMISOLA MANGA LARGA PPL	PIEZA
22	CMIS03	CAMISOLA DE MEZCLILLA 100% ALGODÓN LIGERA	PIEZA
23	CMIS04	CAMISOLA DE MEZCLILLA 100% ALGODÓN	PIEZA



PARTIDA	CÓDIGO	DESCRIPCIÓN DEL BIEN	UNIDAD DE MEDIDA
24	CMIS05	CAMISOLA DE TRABAJO 100% ALGODÓN UNISEX	PIEZA
25	CMIS06	CAMISOLA DE TRABAJO 65% ALGODÓN 35% POLIÉSTER UNISEX	PIEZA
26	CMIS07	CAMISOLA MANGA CORTA PPL	PIEZA
27	CMIS08	CAMISOLA TÁCTICA MANGA LARGA	PIEZA
28	CMIS09	CAMISOLA TDU MANGA LARGA	PIEZA
30	CHAL02	CHALECO GABARDINA UNISEX 65% POLIÉSTER 35% ALGODÓN	PIEZA
31	CHAL03	CHALECO PROTECCIÓN VIAL	PIEZA
32	CHAL04	CHALECO TIPO REPORTERO	PIEZA
33	CHAM01	CHAMARRA 100% POLIÉSTER UNISEX	PIEZA
34	CHAM02	CHAMARRA 100% POLIÉSTER CON GORRO	PIEZA
35	CHAM03	CHAMARRA TÁCTICA	PIEZA
36	CHAM04	CHAMARRA 3 EN 1 ADMINISTRATIVO Y SEGURIDAD	PIEZA (3 EN 1)
37	CHAM05	CHAMARRA 3 EN 1 SEGURIDAD UNISEX	PIEZA (3 EN 1)
38	CHAM06	CHAMARRA CORTA TIPO BEISBOLERA REPELENTE AL AGUA	PIEZA
39	CHAM07	CHAMARRA LARGA REPELENTE AL AGUA CABALLERO	PIEZA
40	COIP01	COIPA	PIEZA
41	COND01	SUDADERA DEPORTIVA UNISEX	PIEZA
42	COND05	CONJUNTO DEPORTIVO UNISEX (2 PIEZAS: SUDADERA Y PANTALÓN)	CONJUNTO
43	COND06	CONJUNTO DEPORTIVO (2 PIEZAS: CHAMARRA Y PANTALÓN)	CONJUNTO
44	COND07	CONJUNTO DEPORTIVO CON DISTINTIVOS (3 PIEZAS: CHAMARRA , PANTALÓN Y GORRA)	CONJUNTO
45	CORB01	CORBATA CABALLERO	PIEZA
46	CORB02	CORBATÍN	PIEZA
47	FILP01	FILIPINA UNISEX	PIEZA
48	FILP02	FILIPINA CABALLERO 65% POLIÉSTER 35% ALGODÓN	PIEZA
50	GORR01	GORRA TIPO BEISBOLERA 1 LOGOTIPO	PIEZA
51	GORR02	GORRA TIPO BEISBOLERA 2 LOGOTIPOS	PIEZA
52	GORR03	GORRA TIPO BEISBOLERA GABARDINA	PIEZA
53	GORR04	GORRA TIPO BEISBOLERA PPL	PIEZA
54	GORR05	GORRA TIPO BEISBOLERA MEZCLILLA	PIEZA
55	GORR06	GORRA TIPO TURBANTE O BANDANA	PIEZA
56	GORR07	GORRO DE ACRÍLICO	PIEZA
57	MANGO 1	MANGUILLOS	PAR
58	OVEC01	OVEROL PARA CABALLERO	PIEZA
59	PANT01	PANTALÓN CORTE RECTO CON VIVO	PIEZA
60	PANT02	PANTALÓN MEZCLILLA CABALLERO	PIEZA
61	PANT03	PANTALÓN MEZCLILLA DAMA	PIEZA
63	PANT05	PANTALÓN VESTIR CABALLERO 70% POLIÉSTER 30% ALGODÓN	PIEZA
64	PANT06	PANTALÓN TÁCTICO UNISEX	PIEZA



PARTIDA	CÓDIGO	DESCRIPCIÓN DEL BIEN	UNIDAD DE MEDIDA
65	PANT07	PANTALÓN CARGO PARA TRABAJO UNISEX 100% ALGODÓN	PIEZA
66	PANT08	PANTALÓN CARGO PARA TRABAJO UNISEX 65% POLIÉSTER 35% ALGODÓN	PIEZA
67	PANT09	PANTALÓN PPL	PIEZA
68	PANT10	PANTALÓN VESTIR DAMA GABARDINA 100% ALGODÓN	PIEZA
69	PANT11	PANTALÓN VESTIR CABALLERO GABARDINA 100% ALGODÓN	PIEZA
70	PLYP01	PLAYERA TIPO POLO MANGA CORTA CABALLERO 50% POLIÉSTER 50% ALGODÓN	PIEZA
71	PLYP02	PLAYERA TIPO POLO MANGA CORTA CABALLERO 100% POLIÉSTER	PIEZA
72	PLYP03	PLAYERA TIPO POLO MANGA LARGA CABALLERO 50% POLIÉSTER 50% ALGODÓN	PIEZA
73	PLYP04	PLAYERA TIPO POLO MANGA LARGA CABALLERO 100% POLIÉSTER	PIEZA
74	PLYP05	PLAYERA TIPO POLO MANGA CORTA RANGLAN, CABALLERO UNIFORME TÁCTICO 100% POLIÉSTER	PIEZA
75	PLYP06	PLAYERA TIPO POLO MANGA CORTA CABALLERO 100% ALGODÓN	PIEZA
76	PLYP07	PLAYERA TIPO POLO MANGA CORTA DAMA 50% POLIÉSTER 50% ALGODÓN	PIEZA
77	PLYP08	PLAYERA TIPO POLO MANGA CORTA DAMA 100% POLIÉSTER	PIEZA
78	PLYP09	PLAYERA TIPO POLO MANGA LARGA DAMA 50% POLIÉSTER 50% ALGODÓN	PIEZA
79	PLYP12	PLAYERA TIPO POLO MANGA CORTA DAMA 100% ALGODÓN	PIEZA
80	TRCI01	TRAJE TIPO CIRUJANO	JUEGO
81	TSCC01	CAMISA PARA TRAJE CABALLERO	PIEZA
82	TSCP01	PANTALÓN DE VESTIR PARA CABALLERO 55% POLIÉSTER 45% LANA	PIEZA
83	TSCP02	PANTALÓN DE VESTIR PARA CABALLERO 70% POLIÉSTER 30% VISCOSA	PIEZA
84	TSCS01	SACO PARA CABALLERO 55% POLIÉSTER 45% LANA	PIEZA
85	TSCS02	SACO PARA CABALLERO 70% POLIÉSTER 30% VISCOSA	PIEZA
86	TSDB01	BLUSA PARA TRAJE DAMA	PIEZA
87	TSDC01	CHALECO DE VESTIR PARA DAMA 55% POLIÉSTER 45% LANA	PIEZA
88	TSDC02	CHALECO DE VESTIR PARA DAMA 70% POLIÉSTER 30% VISCOSA	PIEZA
89	TSDF01	FALDA DE VESTIR PARA DAMA 55% POLIÉSTER 45% LANA	PIEZA
90	TSDF02	FALDA DE VESTIR PARA DAMA 70% POLIÉSTER 30% VISCOSA	PIEZA
91	TSDP01	PANTALÓN DE VESTIR PARA DAMA 55% POLIÉSTER 45% LANA	PIEZA
92	TSDP02	PANTALÓN DE VESTIR PARA DAMA 70% POLIÉSTER 30% VISCOSA	PIEZA
93	TSDS01	SACO PARA DAMA 55% POLIÉSTER 45% LANA	PIEZA
94	TSDS02	SACO PARA DAMA 70% POLIÉSTER 30% VISCOSA	PIEZA
95	TRUS01	TRUSA	PIEZA
96	UNCE01	CASACA CENDI	PIEZA
97	UNCE02	PANTALÓN CENDI	PIEZA
98	UNQU01	FILIPINA TIPO QUIRÚRGICA	PIEZA
99	UNQU02	PANTALÓN TIPO QUIRÚRGICO	PIEZA
100	ROPT01	ROPA TÉRMICA MASCULINA - SUDADERA	PIEZA
101	ROPT02	ROPA TÉRMICA MASCULINA - PANTALÓN	PIEZA
102	ROPT03	CONJUNTO ROPA TÉRMICA MASCULINA (2 PIEZAS: SUDADERA Y PANTALÓN)	CONJUNTO



PARTIDA	CÓDIGO	DESCRIPCIÓN DEL BIEN	UNIDAD DE MEDIDA
103	TSCA01	TRAJE SASTRE PARA CABALLERO (2 PIEZAS: SACO Y PANTALÓN) 55% POLIÉSTER 45% LANA	CONJUNTO
104	TSCA02	TRAJE SASTRE PARA CABALLERO (2 PIEZAS: SACO Y PANTALÓN) 70% POLIÉSTER 30% VISCOSA	CONJUNTO
105	TSDA01	TRAJE SASTRE PARA DAMA (4 PIEZAS: SACO, CHALECO, FALDA Y PANTALÓN) 55% POLIÉSTER 45% LANA	CONJUNTO
106	TSDA02	TRAJE SASTRE PARA DAMA (2 PIEZAS: SACO Y PANTALÓN) 55% POLIÉSTER 45% LANA	CONJUNTO
107	TSDA03	TRAJE SASTRE PARA DAMA (3 PIEZAS: SACO, CHALECO Y FALDA) 55% POLIÉSTER 45% LANA	CONJUNTO
108	TSDA04	TRAJE SASTRE PARA DAMA (3 PIEZAS: SACO, CHALECO Y PANTALÓN) 55% POLIÉSTER 45% LANA	CONJUNTO
109	TSDA05	TRAJE SASTRE PARA DAMA (2 PIEZAS: CHALECO Y PANTALÓN) 55% POLIÉSTER 45% LANA	CONJUNTO
110	TSDA06	TRAJE SASTRE PARA DAMA (2 PIEZAS: SACO Y FALDA) 55% POLIÉSTER 45% LANA	CONJUNTO
111	TSDA07	TRAJE SASTRE PARA DAMA (4 PIEZAS: SACO, CHALECO, FALDA Y PANTALÓN) 70% POLIÉSTER 30% VISCOSA	CONJUNTO
112	TSDA08	TRAJE SASTRE PARA DAMA (2 PIEZAS: SACO Y PANTALÓN) 70% POLIÉSTER 30% VISCOSA	CONJUNTO
113	TSDA09	TRAJE SASTRE PARA DAMA (3 PIEZAS: SACO, CHALECO Y FALDA) 70% POLIÉSTER 30% VISCOSA	CONJUNTO
114	TSDA10	TRAJE SASTRE PARA DAMA (3 PIEZAS: SACO, CHALECO Y PANTALÓN) 70% POLIÉSTER 30% VISCOSA	CONJUNTO
115	TSDA11	TRAJE SASTRE PARA DAMA (2 PIEZAS: CHALECO Y PANTALÓN) 70% POLIÉSTER 30% VISCOSA	CONJUNTO
116	UNCE03	UNIFORME CENDI (2 PIEZAS: CASACA Y PANTALÓN)	CONJUNTO
118	UNTA01	UNIFORME TÁCTICO (2 PIEZAS: CAMISOLA Y PANTALÓN)	CONJUNTO
119	CBOR01	CALZADO BORCEGUÍ TIPO I UNISEX	PAR
120	CBOR02	CALZADO BORCEGUÍ TIPO II CON CASCO METÁLICO O NO METÁLICO	PAR
121	CBOR03	CALZADO BORCEGUÍ DE TRABAJO TIPO II CON CASQUILLO DE PLÁSTICO	PAR
122	CBOR04	CALZADO BORCEGUÍ TIPO II + III PARA MANTENIMIENTO	PAR
123	CBOR05	CALZADO BORCEGUÍ TIPO III DIELECTRICO	PAR
124	CBOT01	CALZADO BOTA TIPO I UNISEX	PAR
125	CBOT02	CALZADO BOTA TIPO II + III	PAR
126	CBOT03	CALZADO BOTA TIPO III DIELECTRICO	PAR
127	CBOT04	CALZADO BOTA ESTILO TÁCTICA MILITAR	PAR
128	CBOT05	CALZADO ESTILO BOTAS EXTRA LARGAS (BOTA EXTRA ALTA)	PAR
129	CBOT06	CALZADO BOTA DE PVC	PAR
131	CCHO02	CALZADO CHOCLO ESTILO DERBY DE PISO UNISEX	PAR
132	CCHO03	CALZADO CHOCLO ESTILO DERBY ADMINISTRATIVO UNISEX	PAR
134	CCHO05	CALZADO CLÍNICO ESTILO DERBY UNISEX	PAR
135	CCHO06	CALZADO CHOCLO ESTILO MOCAÍN UNISEX	PAR
136	CCHO07	CALZADO CHOCLO ESTILO MOCAÍN	PAR
137	CCHO08	CALZADO CHOCLO TIPO II CON CASCO METÁLICO O NO METÁLICO	PAR
138	CCHO09	CALZADO CHOCLO TIPO III DIELECTRICO	PAR
139	CCHO10	CALZADO CHOCLO ESTILO BOSTONIANO II	PAR
140	CCHO11	CALZADO CHOCLO ESTILO BOSTONIANO PARA DAMA	PAR
141	CSUE01	CALZADO ESTILO SUECO	PAR
142	CTEN01	CALZADO TENIS ESTILO BOTA	PAR
143	CTEN02	CALZADO CHOCLO ESTILO TENIS	PAR



PARTIDA	CÓDIGO	DESCRIPCIÓN DEL BIEN	UNIDAD DE MEDIDA
144	CVES01	CALZADO DE VESTIR PARA CABALLERO	PAR
145	CZAP01	CALZADO ESTILO ZAPATILLA PARA USO ADMINISTRATIVO	PAR
146	ECTA01	CINTURÓN TÁCTICO COLOR CAQUI Y NEGRO	PIEZA
147	ECES02	CINTURÓN NEGRO PARA USO DE ESCOLTAS	PIEZA
148	ECCH04	CINTURÓN DE CUERO PORTA HERRAMIENTAS	PIEZA
149	EFOL01	FAJA ORTOPÉDICA LUMBAR CON TIRANTES	PIEZA
150	EFOL02	CINTURÓN FAJA LUMBAR SIN TIRANTES	PIEZA
151	EFPE01	FAJA DE CUERO TIPO PESISTA	PIEZA
152	EGCC01	GUANTES CARNAZA CORTOS	PAR
153	EGCL02	GUANTES CARNAZA LARGOS	PAR
154	EGCE03	GUANTES CARNAZA EXTRA LARGOS	PAR
155	EGTS04	GUANTES CUERO TACTO SUAVE	PAR
156	EGJA05	GUANTES TIPO JAPONÉS	PAR
157	EGLA06	GUANTES DE LÁTEX NATURAL	PAR
158	EGNE07	GUANTES DE NEOPRENO	PAR
159	EGAL08	GUANTES ALUMINIZADOS	PAR
161	EIMA01	IMPERMEABLE TIPO MANGA	PIEZA
162	EIGA02	IMPERMEABLE TIPO GABARDINA	PIEZA
163	EIDP03	IMPERMEABLE DE DOS PIEZAS	JUEGO
165	EGPO01	GOGGLES DE POLICARBONATO	PIEZA
166	EGSL02	GAFAS PARA SOLDAR	PIEZA
167	EPFA01	PANTALLA FACIAL	PIEZA
168	EPFE01	PETO DE PIEL FLOR ENTERA	PIEZA
169	EPCA01	PETO DE PVC CONTRA ÁCIDOS	PIEZA
170	EPAA01	PETO DE ARAMIDA ALUMINIZADO	PIEZA
171	EPTE01	PETO DE TELA	PIEZA
172	EPOP01	POLAINAS DE PIEL	PAR
173	ECSD01	CASCO DE SEGURIDAD DIELECTRICO	PIEZA
174	EYTP01	YELMO DE MATERIAL TERMOPLÁSTICO	PIEZA
175	EGDE01	GORRO DESECHABLE	PAQUETE 50 PIEZAS
177	EMGS01	MASCARILLA CONTRA GASES Y SOLVENTES	PIEZA
178	BATA03	BATA DE TRABAJO UNISEX	PIEZA

PARTIDAS QUE SE ADJUDICARÁN POR ABASTECIMIENTO SIMULTANEO

Partida	Código	Descripción	Unidad de Medida
4	BATA05	BATA MÉDICO CABALLERO	PIEZA
5	BATA06	BATA MÉDICO DAMA	PIEZA
29	CHAL01	CHALECO DE ACRÍLICO	PIEZA
49	FILP03	FILIPINA DAMA 65% POLIÉSTER 35% ALGODÓN	PIEZA



Partida	Código	Descripción	Unidad de Medida
62	PANT04	PANTALÓN VESTIR DAMA 70% POLIÉSTER 30 % ALGODÓN	PIEZA
117	UNQU03	UNIFORME TIPO QUIRÚRGICO UNISEX (2 PIEZAS: FILIPINA Y PANTALÓN)	CONJUNTO
130	CCHO01	CALZADO CHOCLO ESTILO DERBY UNISEX	PAR
133	CCHO04	CALZADO CHOCLO ESTILO DERBY OCUPACIONAL UNISEX	PAR
160	EGCI09	GUANTES TIPO CIRUJANO	CAJA 100 PIEZAS (50 PARES)
164	ELPR01	LENTES DE PROTECCIÓN	PIEZA
176	ECBD01	CUBREBOCA DESECHABLE	PAQUETE 50 PIEZAS

Asimismo, en el **APÉNDICE I** denominado **Catálogo de Bienes**, se detallan las características de los bienes a adquirir, el cual va ligado al **APÉNDICE II**, donde se establecen los volúmenes de bienes requeridos por cada una de las **PARTICIPANTES**.

De conformidad con el artículo 68 de la **LAASSP** y 85 del **RLAASSP**, los contratos derivados de este procedimiento serán abiertos de conformidad con los volúmenes establecidos en el **APÉNDICE II** del presente **ANEXO TÉCNICO**.

2.1. Vigencia de los contratos

Los contratos que resulten de la adjudicación del presente procedimiento de contratación estarán vigentes a partir de la emisión del fallo y hasta el 31 de diciembre de 2025.

2.2. Administradores de los contratos

Para efectos de la administración de los contratos derivados de la contratación, cada una de las **PARTICIPANTES** designará a un **ADMINISTRADOR DEL CONTRATO**.

2.3. Calidad

Los bienes ofertados deberán cumplir con las especificaciones técnicas y Normas Oficiales Mexicanas, Normas Internacionales o Normas de referencia establecidas para cada **PARTIDA** en el **APÉNDICE I** del presente **ANEXO TÉCNICO**.

Los **LICITANTES**, como parte de su propuesta técnica, deberán entregar los informes de resultados de las pruebas de calidad emitidas por laboratorio acreditado ante la EMA (Entidad Mexicana de Acreditación) a excepción de las **52 PARTIDAS** establecidas en el numeral **3.3** del presente **ANEXO TÉCNICO**. Los informes de resultados de las pruebas de calidad para las **PARTIDAS** que oferte, deberán ser emitidos a nombre del **LICITANTE** que los presente y ser de fecha posterior a la publicación de la convocatoria en el portal Compras MX. Dichos informes de resultados deberán ser acompañados con escrito del laboratorio que los emita, dirigido a la **CONVOCANTE** y firmado por el representante o apoderado legal del Laboratorio o la persona facultada para ello, donde avale que dicho informe fue emitido por ese Laboratorio.



Los informes de resultados de las pruebas de calidad se deberán presentar de acuerdo con lo siguiente:

- a) Para las **PARTIDAS** de vestuario cuyas especificaciones técnicas se establecen en el **APÉNDICE I** del presente **ANEXO TÉCNICO**, un informe de resultados de las pruebas de confección y tipo de tela para cada una de las **PARTIDAS** que oferte, pudiendo ser éste último por familia de telas, conforme al **ANEXO FAMILIA DE TELAS**, del **APÉNDICE I**, señalando que cumplen con las especificaciones técnicas que se establecen en el **APÉNDICE I** del presente **ANEXO TÉCNICO**.
- b) Para las **PARTIDAS** de calzado cuyas especificaciones técnicas se establecen en el **APÉNDICE I** del presente **ANEXO TÉCNICO**, un informe de resultados de los elementos de construcción para cada una de las **PARTIDAS** que oferte de conformidad con lo establecido en el **APÉNDICE I** del presente **ANEXO TÉCNICO**.
- c) Un informe de resultados para las **PARTIDAS** de equipo de protección como se establece en el **APÉNDICE I** del presente **ANEXO TÉCNICO**.

Los **LICITANTES**, como parte de su propuesta técnica, deberán presentar una manifestación de que los bienes que entregarán, en caso de resultar adjudicados, cumplirán con la totalidad de las especificaciones técnicas contenidas en el **APÉNDICE I** del presente **ANEXO TÉCNICO**, de conformidad con lo solicitado en el inciso **f)** del numeral **4 Requisitos Técnicos**.

En todos los casos, los informes de resultados de las pruebas de calidad deberán señalar puntualmente el número de la(s) **PARTIDA(S)** y código(s) para las que es aplicable.

Asimismo, los informes de resultados deberán de contener los nombres de los ensayos, pruebas de validación y valores de referencia, y presentarse en el orden de las pruebas establecidas en el **APÉNDICE I**.

2.4. Defectos o vicios ocultos.

En caso de que los bienes presenten defectos o vicios ocultos durante el periodo de garantía, el **PROVEEDOR** deberá reemplazar los bienes en un periodo máximo de **10 (diez) días hábiles** contados a partir de que se realice la notificación del motivo de rechazo por escrito o por algún medio electrónico, quedando a su cargo todos los trámites y gastos que se deban realizar, para recoger los bienes rechazados; de ser el caso, se entregarán fuera de su empaque, sin que esto sea motivo para que el **PROVEEDOR** se niegue a recibirlos y/o reemplazarlos.



En caso de que el **PROVEEDOR** no realice la sustitución de los bienes en el plazo establecido, se hará acreedor a la aplicación de las penas convencionales de conformidad con lo establecido en el numeral **5** del presente **ANEXO TÉCNICO**, mismas que serán pactadas en el contrato respectivo.

3. CONDICIONES DE ENTREGA.

Los **PROVEEDORES** deberán entregar bienes 100% nuevos, que cumplan con la totalidad de las especificaciones técnicas, unidades de medida y cantidades; y deberán ser entregados a entera satisfacción de las **PARTICIPANTES** de acuerdo a lo estipulado en los **APÉNDICES I y II** y de conformidad con el **Programa de Fabricación de los Bienes**, previsto en el numeral **4** inciso **c)** del presente **ANEXO TÉCNICO**.

Las **PARTICIPANTES** podrán realizar visitas a las instalaciones donde se fabriquen los bienes, con el objetivo de revisar el avance y cumplimiento al **Programa de Fabricación de los Bienes** de los **PROVEEDORES**, notificándoles las fechas de visita **3 (tres) días hábiles** previos a su realización.

El **ADMINISTRADOR DEL CONTRATO** de cada una de las **PARTICIPANTES**, deberá entregar a más tardar un día hábil siguiente a la emisión del fallo y por escrito al **PROVEEDOR (ES)** que resulte (n) adjudicado (s), lo siguiente:

- a. La relación definitiva de tallas y colores de los bienes por **PARTIDA** que les hayan sido adjudicadas. Lo anterior, tomando como referencia las cantidades mínimas y máximas del **APÉNDICE II**.
- b. Los archivos con el Manual de Identidad Gráfica o la imagen institucional para su uso en las **PARTIDAS** que así lo requieran conforme al **APÉNDICE I**. Para su utilización, el **PROVEEDOR** deberá firmar y cumplir el acuerdo de confidencialidad para el manejo de la identidad gráfica de las **PARTICIPANTES**.

El atraso de las PARTICIPANTES en la entrega de la relación definitiva de tallas y colores de los bienes por PARTIDA y los archivos con el Manual de Identidad Gráfica o la imagen institucional para su uso en las PARTIDAS que así lo requieran conforme al APÉNDICE I, se prorrogará en igual plazo la fecha de cumplimiento de las obligaciones a cargo del PROVEEDOR.

3.1. Plazo y lugar de entrega.

La entrega de los bienes requeridos por las **PARTICIPANTES** deberá realizarse dentro de los **150 (ciento cincuenta) días naturales** siguientes a la entrega por oficio de cada **PARTICIPANTE**, del listado definitivo de colores y cantidades por cada color por **PARTIDA**, así como del Manual de Identidad Gráfica o la imagen institucional, señaladas en el numeral **3** del presente **ANEXO TÉCNICO** y/o, en su caso, de la entrega de la garantía de anticipo cuando éste haya sido solicitado



oportunamente por el **PROVEEDOR**, conforme a lo establecido en el numeral **8.1 Anticipos** del presente **ANEXO TÉCNICO**.

El atraso de las **PARTICIPANTES** en la entrega de anticipos, prorrogará en igual plazo la fecha de cumplimiento de las obligaciones a cargo del **PROVEEDOR**.

La entrega de los bienes será Libre a Bordo Destino (LAB Destino) a nivel de piso en las ubicaciones señaladas en el **APÉNDICE III** y de acuerdo a las cantidades establecidas en el **APÉNDICE II**, ambos del presente **ANEXO TÉCNICO**.

Las entregas de los bienes podrán ser parciales, siempre y cuando la totalidad se realice en el periodo establecido. En el caso de las **PARTIDAS** sujetas a las pruebas de calidad conforme al numeral **3.3 Pruebas de calidad a los bienes** del presente **ANEXO TÉCNICO**, las entregas procederán una vez obtenido el resultado positivo de dichas pruebas. Para todas las **PARTIDAS** las entregas totales deberán realizarse antes de concluir el plazo de **150 (ciento cincuenta) días naturales** señalado en el primer párrafo del presente numeral.

3.2. Embalaje, empaque, fletes y maniobras.

Los **PROVEEDORES** deberán entregar los bienes con un empaque individual que indique la **PARTIDA** a la cual pertenecen, así como la talla y medidas, y deberán garantizar un embalaje con protección contra el clima, manejo, estiba y en general, de cualquier agente externo que pudiera dañar los bienes durante su transporte o almacenaje. De así requerirlo, el **ADMINISTRADOR DEL CONTRATO** podrá solicitar el embalaje en caja de cartón listo para estiba, sin costo adicional para la participante.

Para los bienes correspondientes a las **PARTIDAS** de calzado, el empaque individual será en caja de cartón, indicando el número de **PARTIDA**, número del procedimiento, entidad participante, marca, modelo, talla y color, adicionalmente la razón social del **PROVEEDOR**.

Para los bienes de las **PARTIDAS** de equipo de protección personal, el empaque será el original del fabricante, con una etiqueta que indique el número de **PARTIDA**, número del procedimiento, entidad participante, marca, modelo, talla y color, adicionalmente la razón social del **PROVEEDOR**.

La integridad de los bienes será responsabilidad del **PROVEEDOR** hasta que se efectúe la entrega y ésta sea recibida por parte del personal autorizado para recibirlos, quien será designado mediante oficio por el **ADMINISTRADOR DEL CONTRATO** al **PROVEEDOR**.

El traslado de los bienes estará a cargo del **PROVEEDOR**, por los medios que estime pertinentes, de forma que deberá considerarlos en el precio de los bienes que oferta en su propuesta económica.



3.3. Pruebas de calidad a los bienes.

De conformidad con lo dispuesto en los artículos 4, fracciones I, XI, XVII, XX y XXIV, 7 y 54 de la Ley de Infraestructura de la Calidad, se realizarán pruebas para que se verifique la calidad de los bienes, para lo cual el **PROVEEDOR** deberá notificar por escrito a la(s) **PARTICIPANTE(S) DESIGNADA(S)** la fecha en la que cuente con la tela para fabricación de los bienes, para que se proceda a la toma de muestras para las pruebas de calidad a los bienes, la cual se realizará en las instalaciones donde indique el **PROVEEDOR** de conformidad con el **Programa de Fabricación de los Bienes** que presente dentro de su proposición.

En caso de que el resultado de las pruebas de calidad sea negativo, no podrán entregar los bienes a las **PARTICIPANTES**, de conformidad con lo señalado en el numeral **3.1** del presente **ANEXO TÉCNICO**.

Las pruebas serán realizadas por laboratorios acreditados ante la Entidad Mexicana de Acreditación, A.C. (EMA), y deberán realizarse con métodos acreditados de conformidad con lo establecido en el **APÉNDICE I**.

Los laboratorios realizarán la toma de muestras de conformidad con el método acreditado para tal fin, descrito en el numeral **3.3.1** del presente **ANEXO TÉCNICO**.

Las siguientes 52 PARTIDAS no serán sujetas a las pruebas de calidad:

Partida	Código	Descripción	Unidad de Medida
VESTUARIO Y UNIFORMES			
9	CALC01	CALCETA TUBULAR	PAR
10	CALC02	CALCETA NIVEL 1	PAR
11	CALC03	CALCETÍN DE VESTIR PARA CABALLERO	PAR
21	CMIS02	CAMISOLA MANGA LARGA PPL	PIEZA
26	CMIS07	CAMISOLA MANGA CORTA PPL	PIEZA
28	CMIS09	CAMISOLA TDU MANGA LARGA	PIEZA
37	CHAM05	CHAMARRA 3 EN 1 SEGURIDAD UNISEX	PIEZA (3 EN 1)
40	COIP01	COIPA	PIEZA
45	CORB01	CORBATA CABALLERO	PIEZA
46	CORB02	CORBATÍN	PIEZA
54	GORR05	GORRA TIPO BEISBOLERA MEZCLILLA	PIEZA
55	GORR06	GORRA TIPO TURBANTE O BANDANA	PIEZA
56	GORR07	GORRO DE ACRÍLICO	PIEZA
57	MANG01	MANGUILLOS	PAR
59	PANT01	PANTALÓN CORTE RECTO CON VIVO	PIEZA
67	PANT09	PANTALÓN PPL	PIEZA
77	PLYP08	PLAYERA TIPO POLO MANGA CORTA DAMA 100% POLIÉSTER	PIEZA
83	TSCP02	PANTALÓN DE VESTIR PARA CABALLERO 70% POLIÉSTER 30% VISCOSA	PIEZA
85	TSCS02	SACO PARA CABALLERO 70% POLIÉSTER 30% VISCOSA	PIEZA
95	TRUS01	TRUSA	PIEZA
100	ROPT01	ROPA TÉRMICA MASCULINA - SUDADERA	PIEZA



Partida	Código	Descripción	Unidad de Medida
101	ROPT02	ROPA TÉRMICA MASCULINA - PANTALÓN	PIEZA
102	ROPT03	CONJUNTO ROPA TÉRMICA MASCULINA (2 PIEZAS: SUDADERA Y PANTALÓN)	CONJUNTO
107	TSDA03	TRAJE SASTRE PARA DAMA (3 PIEZAS: SACO, CHALECO Y FALDA) 55% POLIÉSTER 45% LANA	CONJUNTO
109	TSDA05	TRAJE SASTRE PARA DAMA (2 PIEZAS: CHALECO Y PANTALÓN) 55% POLIÉSTER 45% LANA	CONJUNTO
115	TSDA11	TRAJE SASTRE PARA DAMA (2 PIEZAS: CHALECO Y PANTALÓN) 70% POLIÉSTER 30% VISCOSA	CONJUNTO
CALZADO Y EQUIPO DE PROTECCIÓN			
128	CBOT05	CALZADO ESTILO BOTAS EXTRA LARGAS (BOTA EXTRA ALTA)	PAR
137	CCHO08	CALZADO CHOCLO TIPO II CON CASCO METÁLICO O NO METÁLICO	PAR
138	CCHO09	CALZADO CHOCLO TIPO III DIELÉCTRICO	PAR
141	CSUE01	CALZADO ESTILO SUECO	PAR
142	CTEN01	CALZADO TENIS ESTILO BOTA	PAR
147	ECES02	CINTURÓN NEGRO PARA USO DE ESCOLTAS	PIEZA
148	ECCH04	CINTURÓN DE CUERO PORTA HERRAMIENTAS	PIEZA
154	EGCE03	GUANTES CARNAZA EXTRA LARGOS	PAR
157	EGLA06	GUANTES DE LÁTEX NATURAL	PAR
158	EGNE07	GUANTES DE NEOPRENO	PAR
159	EGAL08	GUANTES ALUMINIZADOS	PAR
160	EGCI09	GUANTES TIPO CIRUJANO	CAJA 100 PIEZAS (50 PARES)
164	ELPR01	LENTES DE PROTECCIÓN	PIEZA
165	EGPO01	GOGGLES DE POLICARBONATO	PIEZA
166	EGSL02	GAFAS PARA SOLDAR	PIEZA
167	EPFA01	PANTALLA FACIAL	PIEZA
168	EPFE01	PETO DE PIEL FLOR ENTERA	PIEZA
169	EPCA01	PETO DE PVC CONTRA ÁCIDOS	PIEZA
170	EPAA01	PETO DE ARAMIDA ALUMINIZADO	PIEZA
171	EPTE01	PETO DE TELA	PIEZA
172	EPOP01	POLAINAS DE PIEL	PAR
173	ECSD01	CASCO DE SEGURIDAD DIELÉCTRICO	PIEZA
174	EYTP01	YELMO DE MATERIAL TERMOPLÁSTICO	PIEZA
175	EGDE01	GORRO DESECHABLE	PAQUETE 50 PIEZAS
176	ECBD01	CUBREBOCA DESECHABLE	PAQUETE 50 PIEZAS
177	EMGS01	MASCARILLA CONTRA GASES Y SOLVENTES	PIEZA

3.3.1. Muestreo.

Para efectos de la verificación de la calidad de los bienes, se realizará un muestreo de conformidad con lo dispuesto en la Norma Mexicana NMX-Z-12-1-1987 y NMX-Z-12-2-1987 "Muestreo por Inspección de Atributos" aplicando un plan de muestreo sencillo de inspección normal nivel de calidad 10, correspondiente a la inspección especial S-1, mismo que se describe en la siguiente tabla:

Tamaño de la partida	Nivel de inspección especial S-1	Número de muestras requeridas*	Nivel de calidad aceptable	
			Aceptada	Rechazada
De 501 a 35,000	C	5	1	2
De 35,001 a 150,000	D	8	2	3
150,001 a 500,000	D	8	2	3
500,001 y más	D	8	2	3



Las pruebas de calidad descritas en los numerales **2.3 Calidad** y **3.3. Pruebas de calidad a los bienes** del presente **ANEXO TÉCNICO** se ajustarán al mismo proceso de análisis, y deberá considerarse lo establecido en el presente numeral.

Se realizará por cada una de las **PARTIDAS** que así lo requieran, una prueba de calidad a las telas, para lo cual el **PROVEEDOR** deberá facilitar al laboratorio la toma de muestras de 5 metros de tela según las **PARTIDAS** que le hayan sido adjudicadas, mismos que se tomarán del lote de tela para llevar a cabo las referidas pruebas, **así como el número de muestras requeridas para las pruebas de confección** a cada una de las **PARTIDAS** que así lo requieran.

El costo de las pruebas será con cargo al **PROVEEDOR**, por lo que deberá considerar dicho costo en su propuesta.

El laboratorio entregará los informes de resultados originales a la(s) **PARTICIPANTE(S) DESIGNADA(S)** para dar seguimiento a este proceso. El plazo para la entrega de los informes de resultados que considere el laboratorio seleccionado por el **PROVEEDOR** no amplía ni modifica el plazo de entrega de los bienes establecido en el numeral 3.1 del presente **ANEXO TÉCNICO**.

La(s) **PARTICIPANTE(S) DESIGNADA(S)** mediante oficio informará(n) a la **CONVOCANTE**, a las **PARTICIPANTES**, y al **PROVEEDOR** la aceptación o rechazo de las **PARTIDAS**, en razón del resultado obtenido en las pruebas de calidad, mismo que deberá ser aceptado por el **PROVEEDOR** y cada una de las **PARTICIPANTES**.

El **PROVEEDOR** deberá reponer las piezas que se hayan utilizado en las pruebas para la verificación de la calidad en un máximo de **5 (cinco) días hábiles**, contados a partir del siguiente día hábil de la fecha establecida para la toma de muestras. Esto, a fin de no modificar las cantidades de bienes solicitadas por las **PARTICIPANTES**.

En caso de que el **PROVEEDOR** incumpla con las condiciones técnicas y de calidad establecidas en el presente **ANEXO TÉCNICO** y en el **APÉNDICE I** derivado del resultado obtenido de las pruebas de calidad a la tela y los bienes que aplique, se obliga a reemplazar la tela y los bienes terminados presentados para el proceso de muestreo, señalado en el numeral **3.3** para que se realice nuevamente el proceso de toma de muestras y el pago de la(s) prueba(s) que aplique(n). Esto no amplía ni modifica el plazo de entrega de los bienes establecido en el numeral **3.1** del presente **ANEXO TÉCNICO**.

3.3.2. Procedimiento para la toma de muestras:



En el **DETALLE DE PARTICIPANTES RESPONSABLES DEL PROCEDIMIENTO DE TOMA DE MUESTRAS**, se determina(n) la(s) **PARTICIPANTE(S) DESIGNADA(S)** que llevará(n) a cabo el procedimiento para la toma de muestras. La(s) **PARTICIPANTE(S) DESIGNADA(S)** se seleccionarán considerando aquellas que cuenten con representaciones en las entidades federativas en las que se encuentren los domicilios señalados para toma de muestras en el **Programa de Fabricación de los Bienes** presentado por los **PROVEEDORES**. Este procedimiento se efectuará conforme se detalla a continuación:

- I. Una vez emitido el fallo o adjudicación, los **PROVEEDORES** serán conocedores de la(s) **PARTICIPANTE(S) DESIGNADA(S)** que implementará(n) el procedimiento para la toma de muestras y el seguimiento hasta la obtención de resultados de las pruebas que se realicen. Esto conforme al **DETALLE DE PARTICIPANTES RESPONSABLES DEL PROCEDIMIENTO DE TOMA DE MUESTRAS**.
- II. Los **PROVEEDORES**, deberán notificar por escrito a la(s) **PARTICIPANTE(S) DESIGNADA(S)**, el laboratorio que llevará a cabo las pruebas, indicando los datos de contacto para gestionar las citas para la toma de muestras. Esto se efectuará, una vez que se cuente con las telas de las **PARTIDAS** adjudicadas, así como cuando se haya concluido con la fabricación de los primeros bienes terminados.
- III. La(s) **PARTICIPANTE(S) DESIGNADA(S)** notificará(n) a los **PROVEEDORES** por escrito **en un plazo no mayor a dos días hábiles posteriores a la recepción de la notificación del proveedor**, la fecha y horario en que se realizará el proceso para la toma de muestras, en los domicilios que correspondan, de acuerdo con los establecidos en los Programas de Fabricación de los Bienes.
- IV. La(s) **PARTICIPANTE(S) DESIGNADA(S)** informará(n) por escrito **en un plazo no mayor a dos días hábiles posteriores a la recepción de la notificación del proveedor** a los laboratorios a) las telas y b) los bienes a los que se les harán las pruebas, así como fechas, horarios y los domicilios de las instalaciones que se visitarán para la toma de muestras, en los cuales se fabriquen o se encuentren las telas y los bienes.
- V. La(s) **PARTICIPANTE(S) DESIGNADA(S)** elaborará(n) oficio de notificación de la toma de muestras y convocará(n) a las partes involucradas de acuerdo con lo siguiente:
 - a. A su titular del Órgano Interno de Control, para que designe el representante que asistirá a dicha toma.
 - b. Al **PROVEEDOR** para que designe por escrito un representante para cada toma de muestras.



- VI.** Los representantes de la(s) **PARTICIPANTE(S) DESIGNADA(S)** levantarán minuta del desarrollo del acto de toma de muestras, asentando fecha, lugar y hora del levantamiento de muestras, la cual será firmada por todos los asistentes.
- VII.** Una vez emitidos los informes de resultados por los laboratorios, serán entregados a la(s) **PARTICIPANTE(S) DESIGNADA(S)** quien(es) remitirá(n) mediante oficio a las **PARTICIPANTES** que se incluyan en la **PARTIDA** de que se trate, la aceptación o rechazo de las **PARTIDAS**, en razón del resultado obtenido en las pruebas de calidad. **LAS PARTICIPANTES notificarán al PROVEEDOR el resultado de las pruebas de calidad, dentro de los 3 días naturales posteriores a la recepción de los informes de resultados emitidos por los laboratorios.**

3.4. Medidas de Seguridad

El **PROVEEDOR** se compromete a que el personal que lleve a cabo la entrega de los bienes objeto del presente **ANEXO TÉCNICO**, dará el debido y exacto cumplimiento a los controles de acceso, así como a las medidas de seguridad y sanitarias que cada una de las **PARTICIPANTES** establezcan en los lugares de entrega establecidos en el **APÉNDICE III**.

4. REQUISITOS TÉCNICOS

En el procedimiento de contratación, el **LICITANTE** deberá presentar la siguiente documentación, considerando que aquella que sea emitida por el mismo deberá presentarse en papel membretado que incluya el RFC, domicilio, correo electrónico y número telefónico de contacto; así como nombre y firma de su representante o apoderado legal en la última hoja y rúbricas en el resto de las hojas que integren cada uno de los requisitos:

- a) Propuesta técnica:** Se describirán por cada una de las **PARTIDAS** ofertadas, de manera clara y precisa las características técnicas de los bienes, conforme a las especificaciones técnicas establecidas en el **APÉNDICE I** del presente **ANEXO TÉCNICO**, indicando el origen del bien y su grado de integración nacional, así como las cantidades mínimas y máximas requeridas, conforme a lo establecido en el **APÉNDICE II**, de acuerdo al **FORMATO PROPUESTA TÉCNICA**.
- b)** Informe de resultados emitido por laboratorio acreditado por la EMA (Entidad Mexicana de Acreditación) para cada una de las **PARTIDAS** que oferte, de conformidad con lo establecido en el numeral **2.3** del presente **ANEXO TÉCNICO** y de lo establecido en el **APÉNDICE I**. Este informe de resultados deberá ser de fecha posterior a la publicación de la convocatoria en el portal Compras MX, a nombre del **LICITANTE** y acompañarse con escrito del laboratorio emisor dirigido a la **CONVOCANTE**, en el que avale que dicho informe fue emitido por ese laboratorio. Dicho escrito deberá contener el nombre del laboratorio que lo emite, número de folio de cada uno de los informes de resultados de las pruebas realizadas, **PARTIDAS**, descripción de los bienes a los que



se realizaron las pruebas (telas y confección), nombre del **LICITANTE**, el resultado y estar firmado por el representante legal o la persona facultada para ello del laboratorio emisor.

La **CONVOCANTE** podrá verificar la validez del informe de resultados.

- c) El **LICITANTE** deberá de presentar un **Programa de Fabricación de los Bienes** por cada una de las **PARTIDAS** ofertadas de conformidad al **FORMATO PROGRAMA DE FABRICACIÓN DE LOS BIENES**. Dicho programa deberá contemplar que el plazo máximo para la entrega de los bienes es de **150 (ciento cincuenta) días naturales** siguientes a la entrega por oficio de cada **PARTICIPANTE** del listado definitivo de tallas y colores por **PARTIDA**, así como del Manual de Identidad Gráfica o la imagen institucional.

En el **Programa de Fabricación de los Bienes**, deberá señalar si se encuentra dentro de los supuestos para solicitar anticipo y de ser el caso manifestar dicha solicitud, además **deberá sombrear claramente** los días que correspondan a cada una de las actividades a realizar e incluir los domicilios en donde se fabrican los bienes y donde se hará la toma de muestras. Asimismo, de conformidad con lo establecido en los numerales **3.1.** y **3.3.**, en los que se indica que se realizarán pruebas para que se verifique la calidad de las telas y los bienes, para lo cual el **PROVEEDOR** deberá notificar por escrito a la(s) **PARTICIPANTE(S) DESIGNADA(S)** la fecha en la que cuente con la tela para fabricación de los bienes, para que se proceda a la toma de muestras para las pruebas de calidad a los bienes, la cual se realizará en las instalaciones donde indique el **PROVEEDOR** de conformidad con el **Programa de Fabricación de los Bienes** que presente dentro de su proposición.

Los **Programas de Fabricación de los Bienes** deberán elaborarse en número de días naturales y podrán considerar una **PARTIDA** o agrupar dos o más **PARTIDAS** cuyo proceso de fabricación sea el mismo.

Para el caso de que los domicilios de las instalaciones donde se llevará a cabo la fabricación de los bienes, así como para la toma de muestras sean diferentes para las **PARTIDAS** que oferte, deberá precisarlos conforme corresponda a cada **PARTIDA**.

- d) Presentar **al menos dos contratos y/o pedidos formalizados**, los cuales deberán corresponder a bienes similares a las partidas que oferte objeto de la presente contratación. Para tal efecto, el **LICITANTE** deberá presentar copia completa y legible de los contratos y/o pedidos del sector gubernamental o privado que haya celebrado en condiciones similares a las requeridas en el presente **ANEXO TÉCNICO**; y que cumplan con los siguientes parámetros:

- a. Los contratos y/o pedidos **podrán** ser de cualquiera de los siguientes años: 2022, 2023, 2024 y 2025.



- b. La copia de los contratos y/o pedidos que presenten deberá permitir identificar de manera clara el número de contrato y/o pedido, la vigencia, el objeto y cantidad de bienes, así como las firmas de las partes.

Así mismo, por cada contrato y/o pedido presentado, deberá acompañar la documentación que acredite que cumplió satisfactoriamente y, en tiempo y forma, con las obligaciones contractuales a su cargo en dicho contrato y/o pedido, para lo cual deberá presentar cualquiera de los documentos siguientes:

- a. Carta de liberación de garantía expedida por la dependencia o entidad o por la afianzadora, en la que se indique el número de contrato y/o pedido al que corresponde.
 - b. Carta de satisfacción o acta de entrega-recepción suscrita por la dependencia, entidad o ente del sector privado, en la que conste la entrega-recepción de los bienes a su entera satisfacción.
- e) **Currículum**, firmado por el representante o apoderado legal del **LICITANTE**, que incluya datos generales como domicilio, teléfono, correo electrónico, mediante el cual acredite que sus actividades comerciales y/o profesionales, estén relacionadas con la adquisición descrita en el presente **ANEXO TÉCNICO**, señalando de manera concreta su objeto social y/o actividades que realiza, que correspondan con el objeto de la presente adquisición, así como sus principales clientes y listando los contratos que se solicitan en el inciso **d)** del numeral **4**.
- f) Escrito suscrito por el representante legal o persona facultada para comprometerse a nombre del **LICITANTE** mediante el cual manifieste que los bienes que entregará, en caso de resultar adjudicado, **cumplirán con la totalidad de las especificaciones técnicas establecidas** en el **APÉNDICE I** del presente **ANEXO TÉCNICO**.
- g) Escrito suscrito por el representante legal o persona facultada para comprometerse a nombre del **LICITANTE**, mediante el cual manifieste que, en caso de resultar adjudicado, los **bienes que entregue estarán garantizados contra defectos o vicios ocultos**, por un periodo mínimo de **12 (doce) meses**, los cuales se contabilizarán a partir de la fecha de entrega a entera satisfacción a cada una de las **PARTICIPANTES**, en los lugares establecidos en el **APÉNDICE III** del presente **ANEXO TÉCNICO**.

Asimismo, que su representada se compromete a reemplazar los bienes en un periodo máximo de **10 (diez) días hábiles** contados a partir de que se realice la notificación del motivo de rechazo por escrito o algún medio electrónico, quedando a su cargo todos los trámites y gastos que se deban realizar, para recoger los bienes rechazados; de ser el caso, se entregarán fuera de su empaque, sin que esto sea motivo para que el **PROVEEDOR** se niegue a recibirlos y/o reemplazarlos. En caso de no cumplir con este plazo establecido se hará acreedora a la aplicación de las penalizaciones que se hayan pactado en el contrato respectivo.



- h) Escrito suscrito por el representante legal o persona facultada manifestando a nombre del **LICITANTE**, que su representada asumirá la responsabilidad total que resulte de cualquier violación a las disposiciones legales inherentes a la **propiedad intelectual, derechos de autor**, o cualquier otra similar que surja con motivo de los bienes que oferte.
- i) Escrito suscrito por el representante legal o persona facultada manifestando a nombre del **LICITANTE**, que su representada, en caso de resultar adjudicada, **cubrirá los gastos de las pruebas de calidad** que se apliquen a las telas y los bienes de conformidad con lo estipulado en el numeral **3.3 Pruebas de calidad a los bienes**, en los lugares establecidos en el **Programa de Fabricación de los Bienes** entregado por su representada y que repondrá las piezas que se hayan utilizado para las pruebas de calidad a fin de no modificar las cantidades de bienes solicitadas por las **PARTICIPANTES**. Adicional a que, en caso de que incumpla con las condiciones técnicas y de calidad establecidas en el presente **ANEXO TÉCNICO** y en el **APÉNDICE I**, derivado del resultado obtenido de las pruebas, se obliga a reemplazar las telas y/o los bienes terminados para que se realice nuevamente el proceso de toma de muestras, así como realizar el pago de la(s) prueba(s) que aplique(n). Así mismo que autoriza que los informes de resultados originales sean entregados a la(s) **PARTICIPANTE(S) DESIGNADA(S)**.
- Esto no amplía ni modifica el plazo de entrega de los bienes establecido en el numeral **3.1**.
- j) Escrito suscrito por el representante legal o persona facultada manifestando a nombre del **LICITANTE**, que, en caso de ser adjudicada, se compromete a que el personal que lleve a cabo la entrega de los bienes, dará el debido y exacto **cumplimiento a los controles de acceso, así como a las medidas de seguridad y sanitarias** que cada una de las **PARTICIPANTES** establezcan en los domicilios de entrega.
- k) Escrito suscrito por el representante legal o persona facultada del **LICITANTE** en el que manifieste que cuenta con la capacidad de infraestructura, recursos técnicos, económicos y demás necesarios para el cumplimiento del suministro, condiciones de entrega, revisiones de calidad y garantía de los bienes que, en su caso, le sean adjudicados.
- l) Escrito en el que se manifieste bajo protesta de decir verdad, suscrito por el representante legal o persona facultada del **LICITANTE**, para dar cumplimiento a lo dispuesto en la **Regla 8** de las **REGLAS** para la determinación, acreditación y verificación del contenido nacional de los bienes que se ofertan y entregan en los procedimientos de contratación, así como para la aplicación del requisito de contenido nacional en la contratación de obras públicas, que celebren las dependencias y entidades de la Administración Pública Federal, publicadas en el Diario Oficial de la Federación el 14 de octubre de 2010. (Deberá elaborarse de conformidad con el formato de la Regla 8)



- m) Escrito suscrito por el representante legal o persona facultada del **LICITANTE** en el que manifieste que, en caso de resultar adjudicado, dará cumplimiento a lo establecido en la **Regla 9** de las REGLAS antes citadas.

En caso de falsedad de la información proporcionada por el **LICITANTE** a la **CONVOCANTE** para intentar cumplir con los requisitos técnicos en el procedimiento de adquisición, se considerará lo dispuesto por los artículos 89 y 90 fracción IV de la Ley de Adquisiciones Arrendamientos y Servicios del Sector Público, con independencia de las de orden civil, penal o de cualquier otra índole que puedan derivar de la comisión de los mismos hechos.

5. PENAS CONVENCIONALES

De conformidad con el artículo 75 de la **LAASSP**, 95 y 96 de su **RLAASSP**, y el numeral 14.5. de las Políticas, Bases y Lineamientos en materia de Adquisiciones, Arrendamientos de Bienes Muebles y Contratación de Servicios de la Secretaría de Hacienda y Crédito Público como ente consolidador, en el entendido que no podrá exceder del monto de la garantía de cumplimiento del contrato, se aplicarán penas convencionales de 0.5 % (cero punto cinco por ciento) por cada día natural de atraso, sobre importes antes del Impuesto al Valor Agregado (IVA), en los siguientes casos:

- a) Sobre el valor total de los bienes entregados con atraso, por cada día natural de atraso en la recepción de los mismos.
- b) Sobre el valor total de los bienes que en su caso esté obligado a sustituir por cada día de atraso en la recepción de los mismos.

El pago por la adquisición de los bienes, quedará condicionado proporcionalmente al pago que el **PROVEEDOR** deba efectuar por concepto de penas convencionales por atraso, para lo cual se estará a lo dispuesto en el criterio normativo de interpretación TU 01/2022, emitido por la Unidad de Normatividad de Contrataciones Públicas de la SHCP de fecha 02 de mayo de 2022.

Las penas convencionales serán calculadas y notificadas por las **PARTICIPANTES** al **PROVEEDOR**, por escrito, al día hábil siguiente en que se determine.

En ningún caso, las penas convencionales podrán negociarse en especie. Independientemente de la aplicación de las penas convencionales mencionadas, las **PARTICIPANTES** podrán optar por la rescisión del contrato de conformidad con lo establecido en el artículo 77 de la **LAASSP**.

6. DEDUCCIONES



De conformidad con lo establecido en el artículo 76 de la **LAASSP** y 97 del **RLAASSP**, cada una de las **PARTICIPANTES** podrán establecer deducciones al pago con motivo del incumplimiento parcial o deficiente en que pudiera incurrir el **PROVEEDOR** respecto de las **PARTIDAS** que integran el contrato.

7. PRÓRROGAS

El atraso de las **PARTICIPANTES** en la entrega de anticipos cuando éste haya sido solicitado oportunamente por el **PROVEEDOR**, en su caso, prorrogará en igual plazo el cumplimiento de las obligaciones a cargo del **PROVEEDOR**.

El atraso en la entrega de los informes de resultados de las pruebas de calidad por parte de los laboratorios seleccionados por el **PROVEEDOR** no prorrogará el plazo de cumplimiento de las obligaciones a cargo del **PROVEEDOR**.

8. FORMA DE PAGO

De conformidad con lo establecido en el artículo 73 de la **LAASSP** y 89 de su **RLAASSP**, el monto de los bienes entregados se cubrirá por parte de las **PARTICIPANTES**, por cada comprobante fiscal digital que expida el **PROVEEDOR**, que incluirá el Impuesto al Valor Agregado (IVA) correspondiente en su caso, dentro de los **17 (diecisiete) días hábiles** siguientes, contados a partir de la entrega y aceptación del mismo. Lo anterior aplica para la entrega parcial o total de los bienes.

Para que el pago proceda, el **PROVEEDOR** deberá presentar los comprobantes fiscales digitales por cada entrega de bienes, una vez que éstos sean aceptados a entera satisfacción del **ADMINISTRADOR DEL CONTRATO**. Lo anterior será aplicable a entregas parciales o por el total de los bienes, anexando como comprobación, copia simple de las hojas de recepción, las cuales deberán contener entre otros; firma, nombre y cargo del Servidor Público responsable de recibir los bienes.

El comprobante fiscal digital deberá elaborarse de conformidad con los requerimientos de cada una de las **PARTICIPANTES**, de acuerdo al RFC y el domicilio que presente dicho comprobante. Si el mismo presenta errores o deficiencias, se hará saber al **PROVEEDOR** por escrito o correo electrónico dentro de los **3 (tres) días hábiles** siguientes al de su recepción, para que sean subsanadas las mismas. El tiempo que transcurra entre la fecha de recepción del escrito y hasta que el **PROVEEDOR** presente las correcciones, no se computará para efectos de pago, ello de conformidad a lo dispuesto en los artículos 89 y 90 del **RLAASSP**.

Si el **PROVEEDOR** no presenta la documentación en el tiempo señalado en el contrato correspondiente, la fecha de pago se prorrogará el mismo número de días que dure el retraso. El plazo máximo que deberá mediar entre la fecha en que el **PROVEEDOR** acredite la entrega parcial o



total de los bienes y la fecha de pago correspondiente, será de **17 (diecisiete) días hábiles**, de conformidad con lo que establece el párrafo primero del artículo 73 de la **LAASSP** y el artículo 5º, tercer punto de los Lineamientos para promover la agilización de pago a proveedores.

El pago se realizará en moneda nacional, de conformidad con el artículo 66, fracción XIII de la **LAASSP**.

Las **PARTICIPANTES** podrán realizar aclaraciones de cargos no reconocidos previo a la factura y posteriores a la misma, en los plazos y condiciones que establezcan las **PARTICIPANTES** en cada contrato.

8.1. Anticipos

Las **PARTICIPANTES** proporcionarán 40% (cuarenta por ciento) de anticipo del total **incluyendo el Impuesto al Valor Agregado (I.V.A)** de las cantidades mínimas del contrato adjudicado, en términos de lo dispuesto en los artículos 16 de la **LAASSP** y 11 del **RLAASSP**, el cual deberá gestionarse a través del **ADMINISTRADOR DEL CONTRATO**, para lo cual deberán considerar lo siguiente:

- i. El anticipo únicamente se otorgará cuando se trate de Mipymes, cooperativas, organismos del sector social de la economía certificados por el Instituto Nacional de la Economía, por lo que el **LICITANTE** deberá acreditar ante las **PARTICIPANTES** que es Mipymes, cooperativas, organismos del sector social de la economía certificados por el Instituto Nacional de la Economía, mediante escrito conforme a lo establecido en el **artículo 3 de la LEY PARA EL DESARROLLO DE LA COMPETITIVIDAD DE LA MICRO, PEQUEÑA Y MEDIANA EMPRESA**.
- ii. Previo al pago de anticipo, el **PROVEEDOR** deberá entregar dentro de los **5 (cinco) días naturales** posteriores a la emisión del fallo o adjudicación, y/o conforme el procedimiento que tenga la afianzadora y/o las **PARTICIPANTES** para su otorgamiento, la garantía de anticipo por el monto total del anticipo, que deberá ajustarse a los formatos contenidos en las **DISPOSICIONES de carácter general por las que se aprueban los modelos de pólizas de fianzas constituidas como garantía en las contrataciones públicas realizadas al amparo de la LAASSP y la Ley de Obras Públicas y Servicios Relacionados con las Mismas, publicadas en el Diario Oficial de la Federación el 15 de abril de 2022**, dicha garantía subsistirá hasta su total amortización o devolución.
- iii. El pago de anticipo se entregará en una exhibición dentro de los **17 (diecisiete) días hábiles** siguientes al inicio de la vigencia del contrato, previa presentación y aceptación de los documentos indicados en el numeral inmediato anterior.



- iv. La amortización del anticipo se llevará a cabo proporcionalmente en cada uno de los pagos que realicen las **PARTICIPANTES**.
- v. En caso de rescisión del contrato, el **PROVEEDOR** deberá reintegrar el anticipo no amortizado que haya recibido más los intereses correspondientes. Los intereses se calcularán sobre el monto del anticipo no amortizado, y se computarán por días naturales desde la fecha de su entrega hasta la fecha en que se pongan efectivamente las cantidades a disposición de la dependencia o entidad.
- vi. En caso de no requerir anticipo, deberá notificarlo por escrito dentro de los **5 (cinco) días hábiles** posteriores a la notificación del fallo o adjudicación y previo a la firma del contrato, para que, en su caso, no se considere el anticipo en las cláusulas del contrato.

La garantía deberá constituirse mediante fianza expedida por compañía autorizada para ello, a favor de la Tesorería de la Federación o, en su caso, de la Entidad, por un importe equivalente al total del anticipo.

9. GARANTÍA DE CUMPLIMIENTO

Conforme a los artículos 69 y 70, fracciones I y II, de la **LAASSP**, 85 fracción III y 103 del **RLASSSP**, y numeral 17.1 de las Políticas, Bases y Lineamientos en materia de Adquisiciones, Arrendamientos de Bienes Muebles y Contratación de Servicios de la Secretaría de Hacienda y Crédito Público, y a fin de garantizar el debido cumplimiento de las obligaciones derivadas del contrato, el **PROVEEDOR** se obliga a constituir una **fianza divisible** por el cumplimiento fiel y exacto de todas y cada una de las obligaciones derivadas de los contratos de cada una de las **PARTICIPANTES**, conforme a las **DISPOSICIONES de carácter general por las que se aprueban los modelos de pólizas de fianzas constituidas como garantía en las contrataciones públicas realizadas al amparo de la LAASSP y la Ley de Obras Públicas y Servicios Relacionados con las Mismas, publicadas en el Diario Oficial de la Federación el 15 de abril de 2022.**

La garantía deberá constituirse mediante fianza expedida por compañía autorizada para ello, a favor de la Tesorería de la Federación o, en su caso, de la Entidad, por un importe equivalente al **10% (diez por ciento)** del monto máximo total del contrato respectivo antes del Impuesto al Valor Agregado.

En caso de que el total del monto máximo del contrato corresponda a una cantidad de hasta **964 UMAS**, las **PARTICIPANTES** deberán justificar el solicitar que el cumplimiento de los contratos se garantice mediante alguna de las siguientes opciones: **cheque certificado o de caja, depósito de dinero constituido a través de certificado o billete de depósito, expedido por institución de crédito autorizada, depósito de dinero constituido ante la TESOFE o carta de crédito irrevocable.**



La garantía de cumplimiento deberá presentarse a más tardar dentro de los **10 (diez) días naturales** siguientes a la firma del contrato, en los domicilios que para tal efecto indique cada una de las **PARTICIPANTES**.

El **PROVEEDOR** queda obligado a mantener vigente la garantía mencionada hasta en tanto las **PARTICIPANTES** expresamente manifiesten que recibieron a su entera satisfacción los bienes previstos en el presente **ANEXO TÉCNICO** y en los contratos que celebren con el **PROVEEDOR**, en caso de que quede alguna obligación pendiente de cumplimiento prevista en el contrato, ya sea una obligación principal, accesorio o de garantía, y durante la substanciación de todos los recursos legales o juicios que se interpongan, hasta que se dicte resolución definitiva y firme que emita la autoridad competente, en la inteligencia de que dicha garantía sólo podrá ser cancelada mediante autorización expresa y por escrito de las **PARTICIPANTES** con las que haya suscrito el contrato.

Una vez cumplidas todas las obligaciones que se deriven de la contratación por parte del **PROVEEDOR** a entera satisfacción del **ADMINISTRADOR DEL CONTRATO** de cada una de las **PARTICIPANTES**, procederá inmediatamente a extender la constancia de cumplimiento de las obligaciones contractuales, para que el **PROVEEDOR** dé inicio a los trámites para la cancelación de la garantía de cumplimiento, de conformidad con lo establecido en el artículo 81, fracción VIII, del **RLAASP**.

10. GARANTÍA DE ANTICIPO

Los **PROVEEDORES** constituirán, previo a la entrega del anticipo, la garantía por el **100% (cien por ciento)** del monto total del anticipo, en la misma moneda en la que se otorgue el anticipo, la que subsistirá hasta su total amortización o devolución. Lo anterior, conforme a las **DISPOSICIONES de carácter general por las que se aprueban los modelos de pólizas de fianzas constituidas como garantía en las contrataciones públicas realizadas al amparo de la LAASP y la Ley de Obras Públicas y Servicios Relacionados con las Mismas, publicadas en el Diario Oficial de la Federación el 15 de abril de 2022.**

La garantía de anticipo se cancelará hasta que se haya realizado la amortización total.

11. RELACIÓN LABORAL

Las **PARTICIPANTES** y el **PROVEEDOR** convienen que la relación laboral se mantendrá en todos los casos entre ellas y su personal, aún en casos de trabajos en forma conjunta o desarrollados en las instalaciones o con equipos de cualesquiera de ellas, por lo que cada una asumirá su responsabilidad con sus trabajadores y, en ningún caso, podrán ser consideradas como patrones solidarios o sustitutos.



Igualmente, para este efecto y cualesquiera no previstos, las **PARTICIPANTES** y el **PROVEEDOR** se eximen expresamente de cualquier responsabilidad civil, penal, de seguridad social o de otra especie que, en su caso, pudieran llegar a generarse.

12. CONFIDENCIALIDAD

La **CONVOCANTE**, las **PARTICIPANTES** y el **LICITANTE**, guardarán confidencialidad respecto del objeto del presente **ANEXO TÉCNICO**, en los casos en que lo consideren necesario y que determinen conjuntamente; sin embargo, están de acuerdo en hacer pública la información que corresponda en términos de lo dispuesto por la Ley General de Transparencia y Acceso a la Información Pública. Asimismo, queda acordado que toda información y documentación que se proporcione en virtud del suministro de los bienes se considerará con el carácter de confidencial, no podrá divulgarse o publicarse en ningún tiempo ni en forma alguna, salvo consentimiento previo por escrito.

Relación de Apéndice

APÉNDICE	NOMBRE
APÉNDICE I	Catálogo de Vestuario, Uniformes, Calzado y Equipo de Protección
APÉNDICE II	Demanda Agregada
APÉNDICE III	Lugares de Entrega
APÉNDICE IV	Listado de Instituciones Participantes
APÉNDICE V	Listado de Tallas

BELL KROM

SECRETARÍA DE HACIENDA Y CRÉDITO PÚBLICO
Unidad de Control Administrativo y Contrataciones Públicas
Dirección General de Compras Consolidadas y Estratégicas
Coordinación de Adquisiciones Consolidadas de Bienes y Servicios

LICITACIÓN PÚBLICA NACIONAL ELECTRÓNICA
No. LA-06-400-006400001-N-14-2025

ADQUISICIÓN CONSOLIDADA DE VESTUARIO, UNIFORMES,
CALZADO Y EQUIPO DE PROTECCIÓN PARA EL EJERCICIO FISCAL 2025.

Ciudad de México, a 25 de julio de 2025.

SECRETARÍA DE HACIENDA Y CRÉDITO PÚBLICO
PRESENTE

Me refiero al procedimiento de contratación para la **Adquisición Consolidada de Vestuario, Uniformes, Calzado y Equipo de Protección para el Ejercicio Fiscal 2025**, en el que mi representada, la empresa **BELL-KROM S.A. DE C.V.**, participa a través de la presente proposición técnica.

Se describen de manera clara y precisa las características técnicas conforme a lo establecido en los APÉNDICES I y II, del Anexo 1. Anexo Técnico, **para cada una de las partidas que se ofertan**, indicando el origen del bien y su grado de integración nacional:

ORIGEN DEL BIEN:	NACIONAL
GRADO DE CONTENIDO NACIONAL:	65%
PARTIDA:	1
CÓDIGO:	BATA01
CONCEPTO:	BATA ANTIESTÁTICA CABALLERO
CANTIDAD MÍNIMA DE BIENES TOTALES REQUERIDOS	CANTIDAD MÁXIMA DE BIENES TOTALES REQUERIDOS
15,652	25,167

PARTIDA 1
CÓDIGO: BATA01

BATA ANTIESTÁTICA CABALLERO

1. ALCANCE

1.1. Esta ficha es para aplicación de bata antiestática.

ATENTAMENTE

BAJO PROTESTA DE DECIR VERDAD

FERNANDO SAID LÓPEZ CALDERÓN
REPRESENTANTE LEGAL
BELL-KROM S. A DE C. V.
bellkrom459@gmail.com

BELL-KROM S.A. DE C.V. R.F.C. BEL200323CS4
Juan Vázquez de Mella No. 481, Int. 200, Col. Polanco
I Sección, C. P. 11510, Miguel Hidalgo, CDMX
Tel. 55 8190 8794, Mail: bellkromsadeqv@gmail.com

Juan Vázquez de Mella NO. 481, Int. 200, Col. Polanco I Sección, C.P. 11510, Miguel Hidalgo, CDMX,
BELL-KROM S.A. de C.V. RFC BEL200323CS4 Tel. 55 81908794 Mail. bellkrom459@gmail.com

BELL KROM

SECRETARIA DE HACIENDA Y CREDITO PUBLICO
Unidad de Control Administrativo y Contrataciones Públicas
Dirección General de Compras Consolidadas y Estratégicas
Coordinación de Adquisiciones Consolidadas de Bienes y Servicios

LICITACIÓN PÚBLICA NACIONAL ELECTRÓNICA
No. LA-06-400-006400001-N-14-2025

ADQUISICIÓN CONSOLIDADA DE VESTUARIO, UNIFORMES,
CALZADO Y EQUIPO DE PROTECCIÓN PARA EL EJERCICIO FISCAL 2025.

2. IMAGEN ILUSTRATIVA



Nota: Las imágenes son de carácter ilustrativo mas no limitativo del diseño final del producto.

3. UNIDAD DE MEDIDA

3.1. Pieza

4. CUADRO DE TALLAS

CABALLERO

TALLA	28	30	32	34	36	38	40	42	44	46	48	50

5. DISEÑO

- 5.1. Colores: azul, azul marino, blanco u otros.
- 5.2. Bata que no genere estática (larga) de trabajo manga larga
- 5.3. Corte recto, cuello sport con pespunte
- 5.4. Cierra al frente con cinco botones de pasta del no. 32, al tono de la prenda visibles y equidistantes
- 5.5. Con ojales en forma vertical, equidistantes y coincidentes con los botones proporcionales a la talla.
- 5.6. Tres bolsas de parche de forma hexagonal, (entrada recta) c/una de 15 cm de ancho x 18 cm de largo, una debajo de la cintura en cada delantero, y una en el lado izquierdo a la altura del pecho de 11 cm de ancho x 13 cm de largo.
- 5.7. Espalda de dos piezas con una abertura inferior al centro de 6 pulgadas.
- 5.8. Cinturón de ajuste altura a la cintura de 2 piezas de 5 cm de ancho con dos botones de pasta del No. 32 al tono de la prenda, 2 ojales de lado derecho que coincidan con los botones
- 5.9. El largo del cinturón, abotonado en el primer botón debe medir lo que mide de ancho de espalda,
- 5.10. Manga recta de dos piezas, larga y al puño
- 5.11. Con entretela al cuello
- 5.12. Debe presentar en la manga derecha, a 8 cm del hombro hacia abajo, escudo bordado vigente de la institución, con medidas de 4.0 cm de alto por 8.5 cm de largo
- 5.13. Contar con etiqueta (preferentemente tampográfica) de marca, composición y cuidado de la prenda, así como la talla. De conformidad con la NOM-004-SE-2021, información comercial- etiquetado de productos textiles, prendas de vestir, sus accesorios y ropa de casa
- 5.14. Tolerancia en medidas de hasta 10 cm: ± 0.5 cm.
- 5.15. Tolerancia en medidas de 10.1 cm en adelante: de ± 1 cm
- 5.16. Logotipos: Considerar el logotipo de la institución correspondiente, en caso de que se requiera.

ATENTAMENTE

BAJO PROTESTA DE DECIR VERDAD

FERNANDO SAID LÓPEZ CALDERÓN
REPRESENTANTE LEGAL
BELL KROM S.A. DE C.V.

2

BELL-KROM S.A. DE C.V. R.F.C. BEL200323CS4
Juan Vázquez de Mella No. 481, Int. 200, Col. Polanco
I Sección, C. P. 11510, Miguel Hidalgo, CDMX

BELL KROM

SECRETARÍA DE HACIENDA Y CRÉDITO PÚBLICO
Unidad de Control Administrativo y Contrataciones Públicas
Dirección General de Compras Consolidadas y Estratégicas
Coordinación de Adquisiciones Consolidadas de Bienes y Servicios

LICITACIÓN PÚBLICA NACIONAL ELECTRÓNICA
No. LA-06-400-006400001-N-14-2025

ADQUISICIÓN CONSOLIDADA DE VESTUARIO, UNIFORMES,
CALZADO Y EQUIPO DE PROTECCIÓN PARA EL EJERCICIO FISCAL 2025.

6. MATERIALES

- 6.1. Tela de gabardina 100% algodón
- 6.2. Tela de 260 g/m²

7. PRUEBAS DE VALIDACIÓN Y VALORES DE REFERENCIA

- 7.1. Identificación y contenido de fibras
 - 7.1.1. 100% algodón
- 7.2. Masa por unidad de área
 - 7.2.1. 260 ± 5% g/m²
- 7.3. Resistencia mínima a la tracción
 - 7.3.1. Urdimbre / longitudinal 472 N mínimo
 - 7.3.2. Trama / transversal 274 N mínimo
- 7.4. Resistencia mínima al rasgado
 - 7.4.1. Urdimbre 37 N mínimo
 - 7.4.2. Trama 31 N mínimo
- 7.5. Cambios dimensionales después del lavado y secado (Procedimiento de lavado 5BA)
 - 7.5.1. Urdimbre +/-3%
 - 7.5.2. Trama +/-3%
- 7.6. Grado de solidez mínimo del color al lavado doméstico y comercial Procedimiento de lavado 1 ciclo (a 1 s)
 - 7.6.1. Cambio 4 transferencia 3
- 7.7. Tipo de ligamento: sarga 2/1
- 7.8. Número de hilos por unidad de longitud (hilos/cm)
 - 7.8.1. Longitudinal 32 ± 2 hilos/cm,
 - 7.8.2. Transversal 23 ± 2 hilos/cm

8. MÉTODOS DE REFERENCIA

- 8.1. NMX-A-084-INNTEX-2015, ANÁLISIS CUALITATIVO – CUANTITATIVO PARA UN FIBRA 100% MÉTODO DE ENSAYO.
- 8.2. NMX-A-3801-INNTEX-2012 MASA POR UNIDAD DE ÁREA
- 8.3. NMX-A-059/2-INNTEX-2019 RESISTENCIA A LA TRACCIÓN
- 8.4. NMX-A-109-INNTEX-2012 RESISTENCIA AL RASGADO
- 8.5. NMX-A-5077-INNTEX-2015 ENCOGIMIENTO
- 8.6. NMX-A-105-C06-INNTEX-2015 GRADO DE SOLIDEZ MÍNIMO DEL COLOR AL LAVADO DOMÉSTICO Y COMERCIAL
- 8.7. NMX-A-721 1/2-INNTEX-2015 NÚMERO DE HILOS POR UNIDAD DE LONGITUD (HILOS/CM)
- 8.8. NOM-004-SE-2021, INFORMACIÓN COMERCIAL- ETIQUETADO DE PRODUCTOS TEXTILES, PRENDAS DE VESTIR, SUS ACCESORIOS Y ROPA DE CASA.

ATENTAMENTE

BAJO PROTESTA DE DECIR VERDAD

FERNANDO SAID LÓPEZ CALDERÓN
REPRESENTANTE LEGAL
BELL KROM S.A. DE C.V.

BELL-KROM S.A. DE C.V. R.F.C. BEL200323CS4
Juan Vázquez de Mella No. 481, Int. 200, Col. Polanco
I Sección, C. P. 11510, Miguel Hidalgo, CDMX

3

BELL KROM

SECRETARÍA DE HACIENDA Y CRÉDITO PÚBLICO
Unidad de Control Administrativo y Contrataciones Públicas
Dirección General de Compras Consolidadas y Estratégicas
Coordinación de Adquisiciones Consolidadas de Bienes y Servicios

LICITACIÓN PÚBLICA NACIONAL ELECTRÓNICA
No. LA-06-400-006400001-N-14-2025

ADQUISICIÓN CONSOLIDADA DE VESTUARIO, UNIFORMES,
CALZADO Y EQUIPO DE PROTECCIÓN PARA EL EJERCICIO FISCAL 2025.

Ciudad de México, a 25 de julio de 2025.

SECRETARÍA DE HACIENDA Y CRÉDITO PÚBLICO
P R E S E N T E

Me refiero al procedimiento de contratación para la **Adquisición Consolidada de Vestuario, Uniformes, Calzado y Equipo de Protección para el Ejercicio Fiscal 2025**, en el que mi representada, la empresa **BELL-KROM S.A. DE C.V.**, participa a través de la presente proposición técnica.

Se describen de manera clara y precisa las características técnicas conforme a lo establecido en los APÉNDICES I y II, del Anexo 1. Anexo Técnico, **para cada una de las partidas que se ofertan**, indicando el origen del bien y su grado de integración nacional:

ORIGEN DEL BIEN:	NACIONAL
GRADO DE CONTENIDO NACIONAL:	65%
PARTIDA:	2
CÓDIGO:	BATA02
CONCEPTO:	BATA ANTIESTÁTICA DAMA
CANTIDAD MÍNIMA DE BIENES TOTALES REQUERIDOS	CANTIDAD MÁXIMA DE BIENES TOTALES REQUERIDOS
11,219	19,752

PARTIDA 2
CÓDIGO: BATA02

BATA ANTIESTÁTICA DAMA

1. ALCANCE

1.1. Esta ficha es para aplicación de bata antiestática para dama.

ATENTAMENTE

BAJO PROTESTA DE DECIR VERDAD

FERNANDO SAID LÓPEZ CALDERÓN
REPRESENTANTE LEGAL
BELL-KROM S.A. DE C.V.

4

BELL-KROM S.A. DE C.V. R.F.C. BEL200323CS4
Juan Vázquez de Mella No. 481, Int. 200, Col. Polanco
I Sección, C. P. 11510, Miguel Hidalgo, CDMX

BELL KROM

SECRETARIA DE HACIENDA Y CREDITO PUBLICO
Unidad de Control Administrativo y Contrataciones Públicas
Dirección General de Compras Consolidadas y Estratégicas
Coordinación de Adquisiciones Consolidadas de Bienes y Servicios

LICITACIÓN PÚBLICA NACIONAL ELECTRÓNICA
No. LA-06-400-006400001-N-14-2025

ADQUISICIÓN CONSOLIDADA DE VESTUARIO, UNIFORMES,
CALZADO Y EQUIPO DE PROTECCIÓN PARA EL EJERCICIO FISCAL 2025.

2. IMAGEN ILUSTRATIVA



Nota: Las imágenes son de carácter ilustrativo mas no limitativo del diseño final del producto.

3. UNIDAD DE MEDIDA

3.1. Pieza

4. CUADRO DE TALLAS

DAMA

TALLA	26	28	30	32	34	36	38	40	42	44	46	48	50

5. DISEÑO

- 5.1. Colores: azul, azul marino, blanco u otros.
- 5.2. Bata que no genere estática (larga) de trabajo manga larga
- 5.3. Corte recto, cuello sport con pespunte
- 5.4. Delantero de dos piezas y pinzas a la altura del busto
- 5.5. Cierra al frente con cinco botones de pasta del no. 32, al tono de la prenda visibles y equidistantes
- 5.6. Con ojales en forma vertical, equidistantes y coincidentes con los botones proporcionales a la talla.
- 5.7. Tres bolsas de parche de forma hexagonal, (entrada recta) c/una de 15 cm de ancho x 18 cm de largo, una debajo de la cintura en cada delantero, y una en el lado izquierdo a la altura del busto de 11 cm de ancho x 13 cm de largo.
- 5.8. Espalda de dos piezas con una abertura inferior al centro de 6 pulgadas.
- 5.9. Cinturón de ajuste altura a la cintura de 2 piezas de 5 cm de ancho con dos botones de pasta del No. 32 al tono de la prenda, 2 ojales de lado derecho que coincidan con los botones
- 5.10. El largo del cinturón, abotonado en el primer botón debe medir lo que mide de ancho de espalda.
- 5.11. Manga recta de dos piezas, larga y al puño
- 5.12. Con entretela al cuello
- 5.13. Debe presentar en la manga derecha, a 8 cm del hombro hacia abajo, escudo bordado vigente de la institución, con medidas de 4.0 cm de alto por 8.5 cm de largo
- 5.14. Contar con etiqueta (preferentemente tampográfica) de marca, composición y cuidado de la prenda, así como la talla. De conformidad con la NOM-004-SE-2021, información comercial- etiquetado de productos textiles, prendas de vestir, sus accesorios y ropa de casa
- 5.15. Tolerancia en medidas de hasta 10 cm: ± 0.5 cm.

ATENTAMENTE

BAJO PROTESTA DE DECIR VERDAD

FERNANDO SAID LÓPEZ CALDERÓN
REPRESENTANTE LEGAL
BELL KROM S.A DE C.V

5

BELL-KROM S.A. DE C.V. R.F.C. BEL200323CS4
Juan Vázquez de Mella No. 481, Int. 200, Col. Polanco
I Sección, C. P. 11510, Miguel Hidalgo, CDMX



B E L L K R O M

SECRETARIA DE HACIENDA Y CREDITO PUBLICO
Unidad de Control Administrativo y Contrataciones Públicas
Dirección General de Compras Consolidadas y Estratégicas
Coordinación de Adquisiciones Consolidadas de Bienes y Servicios

LICITACIÓN PÚBLICA NACIONAL ELECTRÓNICA
No. LA-06-400-006400001-N-14-2025

ADQUISICIÓN CONSOLIDADA DE VESTUARIO, UNIFORMES,
CALZADO Y EQUIPO DE PROTECCIÓN PARA EL EJERCICIO FISCAL 2025.

- 5.16. Tolerancia en medidas de 10.1 cm en adelante: de ± 1 cm
- 5.17. Logotipos: Considerar el logotipo de la institución correspondiente, en caso de que se requiera.

6. MATERIALES

- 6.1. Tela de gabardina 100% algodón
- 6.2. Tela de 260 g/m²

7. PRUEBAS DE VALIDACIÓN Y VALORES DE REFERENCIA

- 7.1. Identificación y contenido de fibras
 - 7.1.1. 100% algodón
- 7.2. Masa por unidad de área
 - 7.2.1. $260 \pm 5\%$ g/m²
- 7.3. Resistencia mínima a la tracción
 - 7.3.1. Urdimbre / longitudinal 472 N mínimo
 - 7.3.2. Trama / transversal 274 N mínimo
- 7.4. Resistencia mínima al rasgado
 - 7.4.1. Urdimbre 37 N mínimo
 - 7.4.2. Trama 31N mínimo
- 7.5. Cambios dimensionales después del lavado y secado (Procedimiento de lavado 5BA)
 - 7.5.1. Urdimbre $\pm 3\%$.
 - 7.5.2. Trama $\pm 3\%$.
- 7.6. Grado de solidez mínimo del color al lavado doméstico y comercial procedimiento de lavado 1 ciclo (a 1 s)
 - 7.6.1. Cambio 4 transferencia 3
- 7.7. Tipo de ligamento: sarga 2/1
- 7.8. Numero de hilos por unidad de longitud (hilos/cm)
 - 7.8.1. Longitudinal 32 ± 2 hilos/cm
 - 7.8.2. Transversal 23 ± 2 hilos/cm

8. MÉTODOS DE REFERENCIA

- 8.1. NMX-A-084-INNTEX-2015, ANÁLISIS CUALITATIVO – CUANTITATIVO PARA UN FIBRA 100% MÉTODO DE ENSAYO
- 8.2. NMX-A-3801-INNTEX-2012 MASA POR UNIDAD DE ÁREA
- 8.3. NMX-A-059/2-INNTEX-2019 RESISTENCIA A LA TRACCIÓN
- 8.4. NMX-A-109-INNTEX-2012 RESISTENCIA AL RASGADO
- 8.5. NMX-A-5077-INNTEX-2015 ENCOGIMIENTO
- 8.6. NMX-A-105-C06-INNTEX-2015 GRADO DE SOLIDEZ MÍNIMO DEL COLOR AL LAVADO DOMÉSTICO Y COMERCIAL.
- 8.7. NMX-A-7211/2-INNTEX-2015 NUMERO DE HILOS POR UNIDAD DE LONGITUD (HILOS/CM)
- 8.8. NOM-004-SE-2021, INFORMACIÓN COMERCIAL- ETIQUETADO DE PRODUCTOS TEXTILES, PRENDAS DE VESTIR, SUS ACCESORIOS Y ROPA DE CASA.

ATENTAMENTE

BAJO PROTESTA DE DECIR VERDAD

FERNANDO SAID LÓPEZ CALDERÓN
REPRESENTANTE LEGAL
BELL-KROM S.A. DE C.V.



BELL-KROM S.A. DE C.V. R.F.C. BEL200323CS4
Juan Vázquez de Mella No. 481, Int. 200, Col. Polanco
I Sección, C. P. 11510, Miguel Hidalgo, CDMX

6



BELL KROM

SECRETARÍA DE HACIENDA Y CRÉDITO PÚBLICO
Unidad de Control Administrativo y Contrataciones Públicas
Dirección General de Compras Consolidadas y Estratégicas
Coordinación de Adquisiciones Consolidadas de Bienes y Servicios

LICITACIÓN PÚBLICA NACIONAL ELECTRÓNICA
No. LA-06-400-006400001-N-14-2025

ADQUISICIÓN CONSOLIDADA DE VESTUARIO, UNIFORMES,
CALZADO Y EQUIPO DE PROTECCIÓN PARA EL EJERCICIO FISCAL 2025.

Ciudad de México, a 25 de julio de 2025.

SECRETARÍA DE HACIENDA Y CRÉDITO PÚBLICO
PRESENTE

Me refiero al procedimiento de contratación para la **Adquisición Consolidada de Vestuario, Uniformes, Calzado y Equipo de Protección para el Ejercicio Fiscal 2025**, en el que mi representada, la empresa **BELL-KROM S.A. DE C.V.**, participa a través de la presente proposición técnica.

Se describen de manera clara y precisa las características técnicas conforme a lo establecido en los APÉNDICES I y II, del Anexo 1. Anexo Técnico, **para cada una de las partidas que se ofertan**, indicando el origen del bien y su grado de integración nacional:

ORIGEN DEL BIEN:	NACIONAL	
GRADO DE CONTENIDO NACIONAL:	65%	
PARTIDA:	4	
CÓDIGO:	BATA05	
CONCEPTO:	BATA MÉDICO CABALLERO	
CANTIDAD MÍNIMA DE BIENES TOTALES REQUERIDOS		CANTIDAD MÁXIMA DE BIENES TOTALES REQUERIDOS
65,253		106,282

ATENTAMENTE

BAJO PROTESTA DE DECIR VERDAD

FERNANDO SAID LÓPEZ CALDERÓN
REPRESENTANTE LEGAL
BELL-KROM S.A. DE C.V.



7

BELL-KROM S.A. DE C.V. R.F.C. BEL200323CS4
Juan Vázquez de Mella No. 481, Int. 200, Col. Polanco
1 Sección, C. P. 11510, Miguel Hidalgo, CDMX

BELL KROM

SECRETARÍA DE HACIENDA Y CRÉDITO PÚBLICO
Unidad de Control Administrativo y Contrataciones Públicas
Dirección General de Compras Consolidadas y Estratégicas
Coordinación de Adquisiciones Consolidadas de Bienes y Servicios

LICITACIÓN PÚBLICA NACIONAL ELECTRÓNICA
No. LA-06-400-006400001-N-14-2025

ADQUISICIÓN CONSOLIDADA DE VESTUARIO, UNIFORMES,
CALZADO Y EQUIPO DE PROTECCIÓN PARA EL EJERCICIO FISCAL 2025.

PARTIDA 4
CÓDIGO: BATA05

BATA MÉDICO CABALLERO

1. ALCANCE

1.1. Esta ficha es para aplicación de bata para médico.

2. IMAGEN ILUSTRATIVA



Nota: Las imágenes son de carácter ilustrativo mas no limitativo del diseño final del producto.

3. UNIDAD DE MEDIDA

3.1. Pieza

4. CUADRO DE TALLAS

CABALLERO

TALLA	28	30	32	34	36	38	40	42	44	46	48	50

5. DISEÑO

- 5.1. Colores: blanco u otros.
- 5.2. Bata manga larga
- 5.3. Tipo recto a $\frac{3}{4}$ de largo, cuello sport de una sola pieza con pespunte en todo su contorno a $\frac{1}{4}$ de pulgada
- 5.4. Delantero de dos piezas
- 5.5. Cierra al frente con cinco botones de pasta del no. 32, al tono de la prenda visibles y equidistantes y ojales
- 5.6. Con ojales en forma vertical, equidistantes y coincidentes con los botones proporcionales a la talla
- 5.7. Tres bolsas de parche, una debajo de la cintura en cada pieza, y una en el lado izquierdo a la altura del pecho en forma hexagonal (entrada recta) c/una de 15 cm de ancho x 18 cm de largo en la parte inferior de cada delantero proporcional a todas las tallas
- 5.8. Todas las bolsas llevan dobladillo de doble vuelta de 2 cm de ancho
- 5.9. Para el caso de "Prevención y Readaptación Social" deberá colocarse sobre la bolsa a la altura del pecho una pieza de velcro felpa de 7 x 7 cm para colocar el escudo de la institución.
- 5.10. Espalda de dos piezas, con abertura en la parte inferior de la costura

ATENTAMENTE

BAJO PROTESTA DE DECIR VERDAD

FERNANDO SAID LÓPEZ CALDERÓN
REPRESENTANTE LEGAL
BELL KROM S.A. DE C.V.

8

BELL-KROM S.A. DE C.V. R.F.C. BEL200323CS4
Juan Vázquez de Mella No. 481, Int. 200, Col. Polanco
1 Sección, C. P. 11510, Miguel Hidalgo, CDMX



BELL KROM

SECRETARIA DE HACIENDA Y CREDITO PUBLICO
Unidad de Control Administrativo y Contrataciones Públicas
Dirección General de Compras Consolidadas y Estratégicas
Coordinación de Adquisiciones Consolidadas de Bienes y Servicios

LICITACIÓN PÚBLICA NACIONAL ELECTRÓNICA
No. LA-06-400-006400001-N-14-2025

ADQUISICIÓN CONSOLIDADA DE VESTUARIO, UNIFORMES,
CALZADO Y EQUIPO DE PROTECCIÓN PARA EL EJERCICIO FISCAL 2025.

- 5.11. Cinturón de ajuste altura a la cintura de 2 piezas de 5 cm de ancho con dos botones de pasta del No. 32 al tono de la prenda, 2 ojales de lado derecho que coincidan con los botones
- 5.12. El largo del cinturón, abotonado en el primer botón debe medir lo que mide de ancho de espalda,
- 5.13. Manga recta de dos piezas, larga y al puño
- 5.14. Contar con etiqueta (preferentemente tampográfica) de marca, composición y cuidado de la prenda, así como la talla. De conformidad con la NOM-004-SE-2021, información comercial- etiquetado de productos textiles, prendas de vestir, sus accesorios y ropa de casa
- 5.15. Tolerancia en medidas de hasta 10 cm: ± 0.5 cm.
- 5.16. Tolerancia en medidas de 10.1 cm en adelante: de ± 1 cm
- 5.17. Logotipos: Considerar el logotipo de la institución correspondiente, en caso de que se requiera.
6. **MATERIALES**
 - 6.1. Tela de gabardina 60% poliéster y 40% algodón
 - 6.2. Tela de 250 g/m²
7. **PRUEBAS DE VALIDACIÓN Y VALORES DE REFERENCIA**
 - 7.1. Identificación y contenido de fibras
 - 7.1.1. 60 +/- 5% poliéster
 - 7.1.2. 40 +/- 5% algodón
 - 7.2. Masa por unidad de área
 - 7.2.1. Tela gabardina 250 +/- 5% g/m²
 - 7.3. Resistencia mínima a la tracción
 - 7.3.1. Urdimbre 600 N
 - 7.3.2. Trama 350 N
 - 7.4. Resistencia mínima al rasgado
 - 7.4.1. Urdimbre 22 N
 - 7.4.2. Trama 18 N
 - 7.5. Cambios dimensionales después del lavado y secado
 - 7.5.1. Urdimbre $\pm 2\%$
 - 7.5.2. Trama $\pm 2\%$
 - 7.6. Grado de solidez mínimo del color al lavado doméstico y comercial procedimiento de lavado 1 ciclo (a 1 s)
 - 7.6.1. Cambio 4 transferencia 4
 - 7.7. Tipo de ligamento: sarga (/)
 - 7.8. Numero de hilos por unidad de longitud (hilos/cm)
 - 7.8.1. Longitudinal 30 +/- 2 hilos/cm
 - 7.8.2. Transversal 22 +/- 2 hilos/cm
8. **MÉTODOS DE REFERENCIA**
 - 8.1. NMX-A-1833/1-INNTEX-2014, ANÁLISIS QUÍMICO CUANTITATIVO-PARTE 1
 - 8.2. NMX-A-3801-INNTEX-2012 MASA POR UNIDAD DE ÁREA
 - 8.3. NMX-A-059/2-INNTEX-2019 RESISTENCIA A LA TRACCIÓN
 - 8.4. NMX-A-109-INNTEX-2012 RESISTENCIA AL RASGADO
 - 8.5. NMX-A-5077-INNTEX-2015 ENCOGIMIENTO
 - 8.6. NMX-A-105-C06-INNTEX-2015 GRADO DE SOLIDEZ MÍNIMO DEL COLOR AL LAVADO DOMÉSTICO Y COMERCIAL
 - 8.7. NMX-A-7211/2-INNTEX-2015 NUMERO DE HILOS POR UNIDAD DE LONGITUD (HILOS/CM)
 - 8.8. NOM-004-SE-2021, INFORMACIÓN COMERCIAL- ETIQUETADO DE PRODUCTOS TEXTILES, PRENDAS DE VESTIR, SUS ACCESORIOS Y ROPA DE CASA.

ATENTAMENTE

BAJO PROTESTA DE DECIR VERDAD

FERNANDO SAID LÓPEZ CALDERÓN
REPRESENTANTE LEGAL
BELL KROM S.A DE C.V

BELL-KROM S.A. DE C.V. R.F.C. BEL200323CS4
Juan Vázquez de Mella No. 481, Int. 200, Col. Polanco
I Sección, C. P. 11510, Miguel Hidalgo, CDMX

9



BELL KROM

SECRETARÍA DE HACIENDA Y CRÉDITO PÚBLICO
Unidad de Control Administrativo y Contrataciones Públicas
Dirección General de Compras Consolidadas y Estratégicas
Coordinación de Adquisiciones Consolidadas de Bienes y Servicios

LICITACIÓN PÚBLICA NACIONAL ELECTRÓNICA
No. LA-06-400-006400001-N-14-2025

ADQUISICIÓN CONSOLIDADA DE VESTUARIO, UNIFORMES,
CALZADO Y EQUIPO DE PROTECCIÓN PARA EL EJERCICIO FISCAL 2025.

-Ciudad de México, a 25 de julio de 2025.

SECRETARÍA DE HACIENDA Y CRÉDITO PÚBLICO
P R E S E N T E

Me refiero al procedimiento de contratación para la **Adquisición Consolidada de Vestuario, Uniformes, Calzado y Equipo de Protección para el Ejercicio Fiscal 2025**, en el que mi representada, la empresa **BELL-KROM S.A. DE C.V.**, participa a través de la presente proposición técnica.

Se describen de manera clara y precisa las características técnicas conforme a lo establecido en los APÉNDICES I y II, del Anexo 1. Anexo Técnico, **para cada una de las partidas que se ofertan**, indicando el origen del bien y su grado de integración nacional:

ORIGEN DEL BIEN:	NACIONAL
GRADO DE CONTENIDO NACIONAL:	65%
PARTIDA:	5
CÓDIGO:	BATA06
CONCEPTO:	BATA MÉDICO DAMA
CANTIDAD MÍNIMA DE BIENES TOTALES REQUERIDOS	CANTIDAD MÁXIMA DE BIENES TOTALES REQUERIDOS
60,195	99,690

ATENTAMENTE

BAJO PROTESTA DE DECIR VERDAD

FERNANDO SAID LÓPEZ CALDERÓN
REPRESENTANTE LEGAL
BELL-KROM S.A. DE C.V.



BELL-KROM S.A. DE C.V. R.F.C. BEL200323CS4
Juan Vázquez de Mella No. 481, Int. 200, Col. Polanco
I Sección, C. P. 11510, Miguel Hidalgo, CDMX

10

BELL KROM

ADQUISICIÓN CONSOLIDADA DE VESTUARIO, UNIFORMES,
CALZADO Y EQUIPO DE PROTECCIÓN PARA EL EJERCICIO FISCAL 2025.

PARTIDA 5
CÓDIGO: BATA06

BATA MÉDICO DAMA

1. ALCANCE

1.1. Esta ficha es para aplicación de bata para médico dama.

2. IMAGEN ILUSTRATIVA



Nota: Las imágenes son de carácter ilustrativo mas no limitativo del diseño final del producto.

3. UNIDAD DE MEDIDA

3.1. Pieza

4. CUADRO DE TALLAS

DAMA

TALLA	26	28	30	32	34	36	38	40	42	44	46	48	50

5. DISEÑO

- 5.1. Colores: blanco u otros.
- 5.2. Bata manga larga
- 5.3. Tipo recto a $\frac{3}{4}$ de largo, cuello sport de una sola pieza con pespunte en todo su contorno a $\frac{1}{4}$ de pulgada
- 5.4. Delantero de dos piezas y pinza a la altura del busto
- 5.5. Cierra al frente con cinco botones de pasta del no. 32, al tono de la prenda visibles y equidistantes y ojales
- 5.6. Con ojales en forma vertical, equidistantes y coincidentes con los botones proporcionales a la talla
- 5.7. Tres bolsas de parche, una debajo de la cintura en cada pieza, y una en el lado izquierdo a la altura del busto en forma hexagonal (entrada recta) c/una de 15 cm de ancho x 18 cm de largo en la parte inferior de cada delantero proporcional a todas las tallas
- 5.8. Todas las bolsas llevan dobladillo de doble vuelta de 2 cm de ancho
- 5.9. Para el caso de "Prevención y Readaptación Social" deberá colocarse sobre la bolsa a la altura del pecho una pieza de velcro felpa de 7 x 7 cm para colocar el escudo de la institución.
- 5.10. Espalda de dos piezas, con abertura en la parte inferior de la costura

ATENTAMENTE

BAJO PROTESTA DE DECIR VERDAD

FERNANDO SAID LÓPEZ CALDERÓN
REPRESENTANTE LEGAL
BELL KROM S.A DE C.V.

BELL KROM

SECRETARIA DE HACIENDA Y CREDITO PUBLICO
Unidad de Control Administrativo y Contrataciones Públicas
Dirección General de Compras Consolidadas y Estratégicas
Coordinación de Adquisiciones Consolidadas de Bienes y Servicios

LICITACIÓN PÚBLICA NACIONAL ELECTRÓNICA
No. LA-06-400-006400001-N-14-2025

ADQUISICIÓN CONSOLIDADA DE VESTUARIO, UNIFORMES,
CALZADO Y EQUIPO DE PROTECCIÓN PARA EL EJERCICIO FISCAL 2025.

- 5.11. Cinturón de ajuste altura a la cintura de 2 piezas de 5 cm de ancho con dos botones de pasta del No. 32 al tono de la prenda, 2 ojales de lado derecho que coincidan con los botones
 - 5.12. El largo del cinturón, abotonado en el primer botón debe medir lo que mide de ancho de espalda,
 - 5.13. Manga recta de dos piezas, larga y al puño
 - 5.14. Contar con etiqueta (preferentemente tampográfica) de marca, composición y cuidado de la prenda, así como la talla. De conformidad con la NOM-004-SE-2021, información comercial- etiquetado de productos textiles, prendas de vestir, sus accesorios y ropa de casa
 - 5.15. Tolerancia en medidas de hasta 10 cm: ± 0.5 cm.
 - 5.16. Tolerancia en medidas de 10.1 cm en adelante: de ± 1 cm
 - 5.17. Logotipos: Considerar el logotipo de la institución correspondiente, en caso de que se requiera.
6. MATERIALES
- 6.1. Tela de gabardina 60% poliéster y 40% algodón
 - 6.2. Tela de 250 g/m²
7. PRUEBAS DE VALIDACIÓN Y VALORES DE REFERENCIA
- 7.1. Identificación y contenido de fibras
 - 7.1.1. 60 +/- 5% poliéster
 - 7.1.2. 40 +/- 5% algodón
 - 7.2. Masa por unidad de área
 - 7.2.1. Tela gabardina 250 +/- 5% g/m²
 - 7.3. Resistencia mínima a la tracción
 - 7.3.1. Urdimbre 600 N
 - 7.3.2. Trama 350 N
 - 7.4. Resistencia mínima al rasgado
 - 7.4.1. Urdimbre 22 N
 - 7.4.2. Trama 18 N
 - 7.5. Cambios dimensionales después del lavado y secado
 - 7.5.1. Urdimbre $\pm 2\%$
 - 7.5.2. Trama $\pm 2\%$.
 - 7.6. Grado de solidez mínimo del color al lavado doméstico y comercial procedimiento de lavado 1 ciclo (a 1 s)
 - 7.6.1. Cambio 4 transferencia 4
 - 7.7. Tipo de ligamento: sarga (/)
 - 7.8. Numero de hilos por unidad de longitud (hilos/cm)
 - 7.8.1. Longitudinal 30 +/- 2 hilos/cm,
 - 7.8.2. Transversal 22 +/- 2 hilos/cm
8. MÉTODOS DE REFERENCIA
- 8.1. NMX-A-1833/1-INNTEX-2014, ANÁLISIS QUÍMICO CUANTITATIVO-PARTE 1
 - 8.2. NMX-A-3801-INNTEX-2012 MASA POR UNIDAD DE ÁREA
 - 8.3. NMX-A-059/2-INNTEX-2019 RESISTENCIA A LA TRACCIÓN
 - 8.4. NMX-A-109-INNTEX-2012 RESISTENCIA AL RASGADO
 - 8.5. NMX-A-5077-INNTEX-2015 ENCOGIMIENTO
 - 8.6. NMX-A-105-C06-INNTEX-2015 GRADO DE SOLIDEZ MÍNIMO DEL COLOR AL LAVADO DOMÉSTICO Y COMERCIAL
 - 8.7. NMX-A-7211/2-INNTEX-2015 NUMERO DE HILOS POR UNIDAD DE LONGITUD (HILOS/CM)
 - 8.8. NOM-004-SE-2021, INFORMACIÓN COMERCIAL- ETIQUETADO DE PRODUCTOS TEXTILES, PRENDAS DE VESTIR, SUS ACCESORIOS Y ROPA DE CASA.

ATENTAMENTE

BAJO PROTESTA DE DECIR VERDAD

FERNANDO SAID LÓPEZ CALDERÓN
REPRESENTANTE LEGAL
BELL KROM S.A. DE C.V.

BELL-KROM S.A. DE C.V. R.F.C. BEL200323CS4
Juan Vázquez de Mella No. 481, Int. 200, Col. Polanco
I Sección, C. P. 11510, Miguel Hidalgo, CDMX

12



BELL KROM

SECRETARÍA DE HACIENDA Y CRÉDITO PÚBLICO
Unidad de Control Administrativo y Contrataciones Públicas
Dirección General de Compras Consolidadas y Estratégicas
Coordinación de Adquisiciones Consolidadas de Bienes y Servicios

LICITACIÓN PÚBLICA NACIONAL ELECTRÓNICA
No. LA-06-400-006400001-N-14-2025

ADQUISICIÓN CONSOLIDADA DE VESTUARIO, UNIFORMES,
CALZADO Y EQUIPO DE PROTECCIÓN PARA EL EJERCICIO FISCAL 2025.

Ciudad de México, a 25 de julio de 2025.

SECRETARÍA DE HACIENDA Y CRÉDITO PÚBLICO
PRESENTE

Me refiero al procedimiento de contratación para la **Adquisición Consolidada de Vestuario, Uniformes, Calzado y Equipo de Protección para el Ejercicio Fiscal 2025**, en el que mi representada, la empresa **BELL-KROM S.A. DE C.V.**, participa a través de la presente proposición técnica.

Se describen de manera clara y precisa las características técnicas conforme a lo establecido en los APÉNDICES I y II, del Anexo 1. Anexo Técnico, **para cada una de las partidas que se ofertan**, indicando el origen del bien y su grado de integración nacional:

ORIGEN DEL BIEN:	NACIONAL	
GRADO DE CONTENIDO NACIONAL:	65%	
PARTIDA:	34	
CÓDIGO:	CHAM02	
CONCEPTO:	CHAMARRA 100% POLIÉSTER CON GORRO	
CANTIDAD MÍNIMA DE BIENES TOTALES REQUERIDOS		CANTIDAD MÁXIMA DE BIENES TOTALES REQUERIDOS
34,828		51,631

PARTIDA 34
CÓDIGO: CHAM02

CHAMARRA 100% POLIÉSTER CON GORRO

1. ALCANCE

1.1. Esta ficha es para aplicación de chamarra 100 % poliéster con gorro.

ATENTAMENTE
BAJO PROTESTA DE DECIR VERDAD

FERNANDO SAID LÓPEZ CALDERÓN
REPRESENTANTE LEGAL
BELL KROM S.A. DE C.V.

BELL-KROM S.A. DE C.V. R.F.C. BEL200323CS4
Juan Vázquez de Mella No. 481, Int. 200, Col. Polanco
1 Sección, C. P. 11510, Miguel Hidalgo, CDMX

13

BELL KROM

SECRETARIA DE HACIENDA Y CREDITO PUBLICO
Unidad de Control Administrativo y Contrataciones Públicas
Dirección General de Compras Consolidadas y Estratégicas
Coordinación de Adquisiciones Consolidadas de Bienes y Servicios

LICITACIÓN PÚBLICA NACIONAL ELECTRÓNICA
No. LA-06-400-006400001-N-14-2025

ADQUISICIÓN CONSOLIDADA DE VESTUARIO, UNIFORMES,
CALZADO Y EQUIPO DE PROTECCIÓN PARA EL EJERCICIO FISCAL 2025.

2. IMAGEN ILUSTRATIVA



Nota: Las imágenes son de carácter ilustrativo mas no limitativo del diseño final del producto.

3. UNIDAD DE MEDIDA

3.1. Pieza

4. CUADRO DE TALLAS

TALLA	ECH	CH	M	G	EG	EEG	EEEG

5. DISEÑO

- 5.1. Colores: azul grisáceo, gris, beige, guinda, negro, verde u otros.
- 5.2. Chamarra corta tipo sport unisex,
- 5.3. Composición general 100% poliéster tejido plano tipo tafetán
- 5.4. Forro: Tela tipo Polar 100% poliéster de $220 \pm 5\%$ /m² de color similar al de la chamarra
- 5.5. Delantero: se conforma de dos piezas, delantero izquierdo y delantero derecho.
- 5.6. Cada delantero lleva una bolsa en forma diagonal de 15 cm con cierre tipo japonés de la misma medida
- 5.7. La bolsa se conforma de dos fondos de bolsa en forro color gris, el contorno de esta bolsa llevara pespunte al filo en todo su contorno.
- 5.8. Ambos delanteros se unen por un cierre tipo japonés de 75 cm que inicia desde la parte alta del cuello y termina en la parte inferior del dobladillo. Sobre este presentan un dobladillo de 1 pulgada.
- 5.9. Cuello: alto de 9.5 cm de ancho de dos piezas, lleva pespunte de ¼ de pulgada en todo el contorno del mismo material.
- 5.10. Capucha de dos piezas unidas con máquina recta y pespunte de ¼ de pulgada cargado hacia el lado derecho. Pespunte de ¼ de pulgada en todo el contorno de la capucha. La capucha esta fijada a 4.5 cm de ambos delanteros.

ATENTAMENTE

BAJO PROTESTA DE DECIR VERDAD

FERNANDO SAID LÓPEZ CALDERÓN
REPRESENTANTE LEGAL
BELL KROM S.A DE C.V.

BELL-KROM S.A. DE C.V. R.F.C. BEL200323CS4
Juan Vázquez de Mella No. 481, Int. 200, Col. Polanco
I Sección, C. P. 11510, Miguel Hidalgo, CDMX

14

BELL KROM

ADQUISICIÓN CONSOLIDADA DE VESTUARIO, UNIFORMES,
CALZADO Y EQUIPO DE PROTECCIÓN PARA EL EJERCICIO FISCAL 2025.

- 5.11. Espalda: de una pieza, la parte baja de la prenda presenta un elástico de 1 ½ pulgadas fijado con tres pespuntos con una separación entre estos de ½ pulgada.
- 5.12. Manga: compuesta de una sola pieza, presenta elástico en puño de 1 ½ pulgadas fijado con tres pespuntos con una separación entre estos de 1 cm.
- 5.13. Interior de la prenda: la parte interna de la chamarra es de tela tipo Polar 100% poliéster, compuesta de dos delanteros, espalda y mangas. Unidas entre sí.
- 5.14. La chamarra presenta doble pespunte en costados, sisas y hombros.
- 5.15. Llevará logotipo de la institución en el delantero izquierdo a la altura del pecho bordado directamente en la pieza en un área máxima de 8 x 8 cm
- 5.16. Contar con etiqueta (preferentemente tampográfica) de marca, composición y cuidado de la prenda, así como la talla. De conformidad con la NOM-004-SE-2021, información comercial- etiquetado de productos textiles, prendas de vestir, sus accesorios y ropa de casa
- 5.17. Tolerancia en medidas de hasta 10 cm: ± 0.5 cm.
- 5.18. Tolerancia en medidas de 10.1 cm en adelante: de ± 1 cm
- 5.19. Logotipos: Considerar el logotipo de la institución correspondiente, en caso de que se requiera.
6. MATERIALES
- 6.1. Prenda: Tela tipo tafetán con tratamiento impermeable 100% poliéster en color negro, azul grisáceo, gris, beige, vino u otros de 110 g/m².
- 6.2. Forro interno: Tela tipo polar 100% poliéster de 220 $\pm 5\%$ m² de color similar al de la chamarra
7. PRUEBAS DE VALIDACIÓN Y VALORES DE REFERENCIA
- 7.1. Identificación y contenido de fibras
- 7.1.1. 100 % poliéster
- 7.2. Masa por unidad de área
- 7.2.1. Tela de poliéster de 110 $\pm 5\%$ g/m²
- 7.3. Resistencia mínima a la tracción
- 7.3.1. Urdimbre 610 N
- 7.3.2. Trama 350 N
- 7.4. Resistencia mínima al rasgado
- 7.4.1. Urdimbre 15. N
- 7.4.2. Trama 8 N
- 7.5. Grado de solidez mínimo del color al lavado doméstico y comercial procedimiento de lavado 1 ciclo (a 1 s)
- 7.5.1. Cambio 4 transferencia 2-3
- 7.6. Tipo de ligamento: tafetán
- 7.7. Numero de hilos por unidad de longitud (hilos/cm)
- 7.7.1. Longitudinal 105 ± 2 hilos/cm,
- 7.7.2. Transversal 52 ± 2 hilos/cm
8. MÉTODOS DE REFERENCIA

ATENTAMENTE

BAJO PROTESTA DE DECIR VERDAD

FERNANDO SAID LÓPEZ CALDERÓN
REPRESENTANTE LEGAL
BELL KROM S.A DE C.V



B E L L K R O M

SECRETARIA DE HACIENDA Y CREDITO PUBLICO
Unidad de Control Administrativo y Contrataciones Públicas
Dirección General de Compras Consolidadas y Estratégicas
Coordinación de Adquisiciones Consolidadas de Bienes y Servicios

LICITACIÓN PÚBLICA NACIONAL ELECTRÓNICA
No. LA-06-400-006400001-N-14-2025

**ADQUISICIÓN CONSOLIDADA DE VESTUARIO, UNIFORMES,
CALZADO Y EQUIPO DE PROTECCIÓN PARA EL EJERCICIO FISCAL 2025.**

- 8.1.** NMX-A-084-INNTEX-2015, ANÁLISIS CUALITATIVO – CUANTITATIVO PARA UN FIBRA 100% MÉTODO DE ENSAYO
- 8.2.** NMX-A-3801-INNTEX-2012 MASA POR UNIDAD DE ÁREA
- 8.3.** NMX-A-059/2-INNTEX-2019 RESISTENCIA A LA TRACCIÓN
- 8.4.** NMX-A-109-INNTEX-2012 RESISTENCIA AL RASGADO
- 8.5.** NMX-A-105-C06-INNTEX-2015 GRADO DE SOLIDEZ MÍNIMO DEL COLOR AL LAVADO DOMÉSTICO Y COMERCIAL
- 8.6.** NMX-A-7211/2-INNTEX-2015 NUMERO DE HILOS POR UNIDAD DE LONGITUD (HILOS/CM)
- 8.7.** NOM-004-SE-2021, INFORMACIÓN COMERCIAL- ETIQUETADO DE PRODUCTOS TEXTILES, PRENDAS DE VESTIR, SUS ACCESORIOS Y ROPA DE CASA.

ATENTAMENTE

BAJO PROTESTA DE DECIR VERDAD

FERNANDO SAID LÓPEZ CALDERÓN
REPRESENTANTE LEGAL
BELL-KROM S.A. DE C.V.

BELL-KROM S.A. DE C.V. R.F.C. BEL200323CS4
Juan Vázquez de Mella No. 481, Int. 200, Col. Polanco
I Sección, C. P. 11510, Miguel Hidalgo, CDMX

16



BELL KROM

SECRETARÍA DE HACIENDA Y CRÉDITO PÚBLICO
Unidad de Control Administrativo y Contrataciones Públicas
Dirección General de Compras Consolidadas y Estratégicas
Coordinación de Adquisiciones Consolidadas de Bienes y Servicios

LICITACIÓN PÚBLICA NACIONAL ELECTRÓNICA
No. LA-06-400-006400001-N-14-2025

ADQUISICIÓN CONSOLIDADA DE VESTUARIO, UNIFORMES,
CALZADO Y EQUIPO DE PROTECCIÓN PARA EL EJERCICIO FISCAL 2025.

Ciudad de México, a 25 de julio de 2025.

SECRETARÍA DE HACIENDA Y CRÉDITO PÚBLICO
P R E S E N T E

Me refiero al procedimiento de contratación para la **Adquisición Consolidada de Vestuario, Uniformes, Calzado y Equipo de Protección para el Ejercicio Fiscal 2025**, en el que mi representada, la empresa **BELL-KROM S.A. DE C.V.**, participa a través de la presente proposición técnica.

Se describen de manera clara y precisa las características técnicas conforme a lo establecido en los APÉNDICES I y II, del Anexo 1. Anexo Técnico, **para cada una de las partidas que se ofertan**, indicando el origen del bien y su grado de integración nacional:

ORIGEN DEL BIEN:	NACIONAL	
GRADO DE CONTENIDO NACIONAL:	65%	
PARTIDA:	36	
CÓDIGO:	CHAM04	
CONCEPTO:	CHAMARRA 3 EN 1 ADMINISTRATIVO Y SEGURIDAD	
CANTIDAD MÍNIMA DE BIENES TOTALES REQUERIDOS		CANTIDAD MÁXIMA DE BIENES TOTALES REQUERIDOS
7,535		12,280

PARTIDA 36
CÓDIGO: CHAM04

CHAMARRA 3 EN 1 ADMINISTRATIVO Y SEGURIDAD

1. ALCANCE

1.1. Esta ficha es para aplicación de chamarra 3 en 1 para administrativo y seguridad.

ATENTAMENTE

BAJO PROTESTA DE DECIR VERDAD

FERNANDO SAID LÓPEZ CALDERÓN
REPRESENTANTE LEGAL
BELL KROM S.A. DE C.V.



BELL-KROM S.A. DE C.V. R.F.C. BEL200323CS4
Juan Vázquez de Mella No. 481, Int. 200, Col. Polanco
1 Sección, C. P. 11510, Miguel Hidalgo, CDMX

17

Bk.

BELL KROM

SECRETARIA DE HACIENDA Y CREDITO PUBLICO
Unidad de Control Administrativo y Contrataciones Públicas
Dirección General de Compras Consolidadas y Estratégicas
Coordinación de Adquisiciones Consolidadas de Bienes y Servicios

LICITACIÓN PÚBLICA NACIONAL ELECTRÓNICA
No. LA-06-400-006400001-N-14-2025

ADQUISICIÓN CONSOLIDADA DE VESTUARIO, UNIFORMES,
CALZADO Y EQUIPO DE PROTECCIÓN PARA EL EJERCICIO FISCAL 2025.

2. IMAGEN ILUSTRATIVA



Nota: Las imágenes son de carácter ilustrativo mas no limitativo del diseño final del producto.

3. UNIDAD DE MEDIDA

3.1. Pieza (3 en 1)

4. CUADRO DE TALLAS

TALLA	ECH	CH	M	G	EG	EEG	EEEE

5. DISEÑO

5.1. Colores: azul marino, negro u otro.

5.2. Chamarra exterior: delanteros: cada delantero seccionado en dos partes con corte horizontal, la pieza inferior presenta bolsa diagonal con aletilla de 1 ¼ pulgada de ancho y entrada de 6 pulgada.

5.3. Bolsa de parche porta documentos: colocada a la altura del pecho a partir del corte superior, esta bolsa presenta un pespunte simulado a 3 cm de ancho que deja entrada lateral que cierra mediante 2 tiras de velcro de 2 cm de ancho por 6 cm de largo. en la unión de la parte superior con la inferior debe llevar volado de 3 cm de ancho. los delanteros se unen al frente mediante un cierre plástico, plástico separable del #6 de 65 cm que va desde la parte baja de la chamarra y abarca hasta el cuello. El delantero derecho presenta un aletón interior de 1 ¼ pulgada de ancho con pespunte al filo, delantero izquierdo con aletón cubre cierre de 2 ¾ pulgada de ancho fijado con pespunte a 0.6 cm y pespunteado al filo en contorno exterior, presenta 6 broches de presión metálicos colocados equidistantemente, de los cuales los 4 del centro van ocultos y los de los extremos a la vista. A la altura del pecho izquierdo lleva velcro felpa 7 cm x 7 cm, lado derecho a la altura del pecho lleva velcro felpa 4 cm x 7 cm.

5.4. Espalda de dos piezas: con corte horizontal a media altura, la parte superior se une a la manga central por medio de un pespunte a 0.06 cm, así como la unión con la espalda baja dejando en esta unión una aletilla volada de 3 cm de ancho; El faldón va terminado en semicurvo con pespunte de 3 cm de ancho. La parte alta de la espalda se conforma por la prolongación de mangas que se unen al centro con pespunte de 0.06 cm y a la caja del cuello. ambos costados en la parte inferior llevan un cierre oculto de plástico

ATENTAMENTE

BAJO PROTESTA DE DECIR VERDAD

FERNANDO SAID LÓPEZ CALDERÓN
REPRESENTANTE LEGAL
BELL KROM S.A DE C.V

BELL-KROM S.A. DE C.V. R.F.C. BEL200323CS4
Juan Vázquez de Mella No. 481, Int. 200, Col. Polanco
I Sección, C. P. 11510, Miguel Hidalgo, CDMX

18

BELL KROM

ADQUISICIÓN CONSOLIDADA DE VESTUARIO, UNIFORMES,
CALZADO Y EQUIPO DE PROTECCIÓN PARA EL EJERCICIO FISCAL 2025.

- reforzado del #6 de 25 cm que abre de abajo hacia arriba, lleva trabajo de ajuste en forma de punta de 2 pulgada de ancho x 4 ¼ pulgada de largo con broche metálico al color de la prenda de presión macho y en dobladillo broche metálico de presión hembra.
- 5.5. **Manga larga tipo ranglan:** seccionadas en tres piezas terminadas en puño de 2 pulgadas de ancho con elástico telar oculto de 50 mm que abarca la parte inferior con una aletilla para su ajuste con forma semi redonda con pespunte en todo su contorno a ¼ de pulgada colocada en la parte superior del puño, esta cierra por medio de un broche de presión macho metálico y sobre el puño un broche metálico hembra, en la parte interna a la altura del broche hembra lleva una aletilla rectangular de 3 ¼ pulgadas x 1 pulgada con pespunte al filo de todo su contorno sobre esta se coloca un broche de presión metálico hembra en la parte superior y macho en la parte inferior para sujetar la chamarra interna; la manga central superior se prolonga hasta delanteros y espalda, conformando la caja del cuello y la manga baja de dos piezas que se une a delanteros y espalda para conformar sisa, la unión de manga alta con baja es mediante pespunte a 0.06 cm, la manga baja se une a delanteros y espalda con pespunte al filo, la manga alta presenta parches formando bolsa con entrada en diagonal de 7 pulgadas pespunteada a 3 cm de ancho y que cierre central con tira de velcro gancho de 6 cm largo x 2.5 de ancho y velcro felpa 6 cm largo x 2.5 de ancho, el largo de la bolsa en la parte más alta es 9 pulgadas y de 5 pulgadas en la parte baja abarcando el ancho de la manga alta.
- 5.6. **Cuello:** Tipo sport de 4 pulgadas de ancho, el cuello está conformado por tres piezas (externa, intermedia y media) de la misma tela exterior y una de forro, con lo que se conforma un compartimento para guardar la capucha, este cierra mediante tres broches metálicos colocados equidistantemente.
- 5.7. **Capucha:** presenta jareta y pase cubreboca con dos broches, desmontable mediante un cierre plástico separable del No 6 de 45 cm de largo el cual se fija a la caja del cuello con una aletilla de 2.5 cm de ancho por 45 cm de largo y a la capucha para desmontar. la capucha esta seccionada en tres piezas, una central de 4 pulgadas de ancho y 2 laterales a proporción del cuello, en las uniones externa con pespuntos al filo, en la parte frontal con una visera de 3 piezas (externa, interna y media) con pespunte al filo en todo su contorno. en la externa superior va fijada una aletilla rectangular de 4 ½ pulgadas x 1 pulgada que sirve para ajuste de la capucha por medio de velcro gancho en la aletilla y velcro felpa de 9 cm x 0.25 cm de largo en la capucha, con una vista interna de 1 ½ pulgadas de ancho, en la parte inferior externa de cada lado lleva un ojillo metálico al color de la prenda, por los cuales pasa una agujeta de 65 cm con bellotas de plástico en sus extremos al color de la prenda (para ajuste de la capucha). lleva pespunte externo en todo su contorno frontal al ancho de la vista, con forro en todo su interior.
- 5.8. **Interior de la chamarra externa:** los delanteros con vista de la misma tela y forro, espalda y mangas con forro completo, bolsa interna con vivo de 12 de ancho por 15.5 cm de largo a la altura del pecho y solo del lado izquierdo.
- 5.9. **Chamarra interna en tela:** polar 100% poliéster con antipilling en ambos lados construcción resistente al viento: con aplicaciones de la tela exterior y forro, delanteros: se conforman de una pieza con bolsa en diagonal con aletilla de 1 ¼ de pulgada de ancho por 6 pulgadas de largo que la misma tela exterior, los delanteros se unen por medio de un cierre reversible de plástico No 6 separable de 65 cm, de acuerdo función de la talla que va desde la fajilla hasta la terminación del cuello, bolsa interna con vivo de 12 cm de ancho por 15.5 cm de largo a la altura del pecho y solo del lado izquierdo.
- 5.10. **Espalda:** de una pieza con fajilla en ruedo de 3.5 cm de ancho y pespunte al filo en todo su contorno de la misma tela.

ATENTAMENTE

BAJO PROTESTA DE DECIR VERDAD

FERNANDO SAID LÓPEZ CALDERÓN
REPRESENTANTE LEGAL
BELL KROM S.A DE C.V.

19

B E L L K R O M

ADQUISICIÓN CONSOLIDADA DE VESTUARIO, UNIFORMES,
CALZADO Y EQUIPO DE PROTECCIÓN PARA EL EJERCICIO FISCAL 2025.

- 5.11. **Mangas internas:** de una sola pieza con resorte en la parte del dobladillo de un ancho de 1 pulgada, lleva un cordón tubular a 1 ½ pulgadas de abajo hacia arriba con un largo de 1 ½ pulgadas para abrochar la chamarra de poliamida (tipo nylon), en la parte de la sisa y la cabeza de la manga lleva un cierre tipo venus separable para que tenga función de chaleco, con pespunte de ¼ de pulgada de la orilla de la sisa.
- 5.12. **Costados:** lleva un cierre tipo venus No 10 fijo de 26 cm de doble jaladera, en el terminado del cierre lleva charretera de 1 3/8 de pulgada de ancho y 3 ¾ pulgada de largo con pespunte a ¼ de pulgada en todo su contorno lleva broche de presión centrado. aplicaciones de la misma tela exterior que va desde el codo hasta las prolongaciones en la espalda y delanteros abracando el ancho de esta pieza, el corte a partir del codo va en diagonal y presenta pespunte al filo. la manga baja posterior presenta aplicación de la misma tela de la chamarra exterior que va desde el codo hacia el puño con corte en diagonal que coincide con la aplicación de la manga alta con pespunte al filo. En la parte superior externa de ambas mangas lleva una traba de cinta popotillo (12mm) que sirve para sujetarla chamarra.
- 5.13. **Cuello alto:** tipo sport de 9.5cm de ancho, el cuello se confecciona en combinación; la tapa del cuello en tela de la chamarra exterior y la vista en tela polar.
- 5.14. **Interior de la chamarra interna:** la chamarra debe estar completamente forrada en su interior con tapiz con vista de la tela exterior y fajillas en delanteros y espalda, bolsa interna con vivo de 12 cm de ancho por 15.5 cm de largo a la altura del pecho y solo del lado izquierdo. en la parte superior de la espalda va colocada una etiqueta tampográfica con la talla, composición, instrucciones de lavado, etc.
- 5.15. Contar con etiqueta (preferentemente tampográfica) de marca, composición y cuidado de la prenda, así como la talla. De conformidad con la NOM-004-SE-2021, información comercial- etiquetado de productos textiles, prendas de vestir, sus accesorios y ropa de casa
- 5.16. **Logotipos:** Considerar el logotipo de la institución correspondiente, en caso de que se requiera (Nota: En caso de requerirse el logotipo no considerar el velcro felpa)
- 5.17. Tolerancia en medidas de hasta 10 cm: ± 0.5 cm.
- 5.18. Tolerancia en medidas de 10.1 cm en adelante: de ± 1 cm.

6. MATERIALES

- 6.1. Prenda externa: Tela 100% poliamida (tipo nylon) impermeable. 110 g /m².
- 6.2. Tela polar 100% poliéster de 220 g/m²

7. PRUEBAS DE VALIDACIÓN Y VALORES DE REFERENCIA

- 7.1. Identificación y contenido de fibras
- 7.1.1. 100% poliamida (tipo nylon)
- 7.1.2. 100% poliéster
- 7.2. Masa por unidad de área
- 7.2.1. Tela de poliamida (tipo nylon) de 110 g/m² $\pm 5\%$
- 7.2.2. Tela de poliéster de 220 g/m² $\pm 5\%$
- 7.3. Resistencia mínima a la tracción
- 7.3.1. Urdimbre 610 N
- 7.3.2. Trama 420 N
- 7.4. Resistencia mínima al rasgado
- 7.4.1. Urdimbre 50 N
- 7.4.2. Trama 30 N

ATENTAMENTE

BAJO PROTESTA DE DECIR VERDAD

FERNANDO SAID LÓPEZ CALDERÓN
REPRESENTANTE LEGAL
BELL-KROM S.A DE C.V.

20



B E L L K R O M

SECRETARIA DE HACIENDA Y CREDITO PUBLICO
Unidad de Control Administrativo y Contrataciones Públicas
Dirección General de Compras Consolidadas y Estratégicas
Coordinación de Adquisiciones Consolidadas de Bienes y Servicios

LICITACIÓN PÚBLICA NACIONAL ELECTRÓNICA
No. LA-06-400-006400001-N-14-2025

ADQUISICIÓN CONSOLIDADA DE VESTUARIO, UNIFORMES,
CALZADO Y EQUIPO DE PROTECCIÓN PARA EL EJERCICIO FISCAL 2025.

- 7.5. Grado de solidez mínimo del color al lavado doméstico y comercial procedimiento de lavado 1 ciclo (a 1 s)
7.5.1. Cambio 4 transferencia 2-3
7.6. Tipo de ligamento: sarga 2/1
7.7. Numero de hilos por unidad de longitud (hilos/cm)
7.7.1. Longitudinal 34 ± 2 hilos/cm,
7.7.2. Transversal 15 ± 2 hilos/cm

8. MÉTODOS DE REFERENCIA

- 8.1. NMX-A-084-INNTEX-2015, ANÁLISIS CUALITATIVO – CUANTITATIVO PARA UN FIBRA 100% MÉTODO DE ENSAYO
8.2. NMX-A-3801-INNTEX-2012 MASA POR UNIDAD DE ÁREA
8.3. NMX-A-059/2-INNTEX-2019 RESISTENCIA A LA TRACCIÓN
8.4. NMX-A-109-INNTEX-2012 RESISTENCIA AL RASGADO
8.5. NMX-A-105-C06-INNTEX-2015 GRADO DE SOLIDEZ MÍNIMO DEL COLOR AL LAVADO DOMÉSTICO Y COMERCIAL
8.6. NMX-A-7211/2-INNTEX-2015 NUMERO DE HILOS POR UNIDAD DE LONGITUD (HILOS/CM)
8.7. NOM-004-SE-2021, INFORMACIÓN COMERCIAL- ETIQUETADO DE PRODUCTOS TEXTILES, PRENDAS DE VESTIR, SUS ACCESORIOS Y ROPA DE CASA.

ATENTAMENTE

BAJO PROTESTA DE DECIR VERDAD

FERNANDO SAID LÓPEZ CALDERÓN
REPRESENTANTE LEGAL
BELL-KROM S.A DE C.V



21

BELL-KROM S.A. DE C.V. R.F.C. BEL200323CS4
Juan Vázquez de Mella No. 481, Int. 200, Col. Polanco
I Sección, C. P. 11510, Miguel Hidalgo, CDMX



BELL KROM

SECRETARÍA DE HACIENDA Y CRÉDITO PÚBLICO
Unidad de Control Administrativo y Contrataciones Públicas
Dirección General de Compras Consolidadas y Estratégicas
Coordinación de Adquisiciones Consolidadas de Bienes y Servicios

LICITACIÓN PÚBLICA NACIONAL ELECTRÓNICA
No. LA-06-400-006400001-N-14-2025

ADQUISICIÓN CONSOLIDADA DE VESTUARIO, UNIFORMES,
CALZADO Y EQUIPO DE PROTECCIÓN PARA EL EJERCICIO FISCAL 2025.

Ciudad de México, a 25 de julio de 2025.

SECRETARÍA DE HACIENDA Y CRÉDITO PÚBLICO
P R E S E N T E

Me refiero al procedimiento de contratación para la **Adquisición Consolidada de Vestuario, Uniformes, Calzado y Equipo de Protección para el Ejercicio Fiscal 2025**, en el que mi representada, la empresa **BELL-KROM S.A. DE C.V.**, participa a través de la presente proposición técnica.

Se describen de manera clara y precisa las características técnicas conforme a lo establecido en los APÉNDICES I y II, del Anexo 1. Anexo Técnico, **para cada una de las partidas que se ofertan**, indicando el origen del bien y su grado de integración nacional:

ORIGEN DEL BIEN:	NACIONAL	
GRADO DE CONTENIDO NACIONAL:	65%	
PARTIDA:	39	
CÓDIGO:	CHAM07	
CONCEPTO:	CHAMARRA LARGA REPELENTE AL AGUA CABALLERO	
CANTIDAD MÍNIMA DE BIENES TOTALES REQUERIDOS		CANTIDAD MÁXIMA DE BIENES TOTALES REQUERIDOS
14,926		34,250

ATENTAMENTE
BAJO PROTESTA DE DECIR VERDAD

FERNANDO SAID LÓPEZ CALDERÓN
REPRESENTANTE LEGAL
BELL KROM S.A. DE C.V.



22

BELL-KROM S.A. DE C.V. R.F.C. BEL200323CS4
Juan Vázquez de Mella No. 481, Int. 200, Col. Polanco
I Sección, C. P. 11510, Miguel Hidalgo, CDMX

BELL KROM

SECRETARIA DE HACIENDA Y CREDITO PUBLICO
Unidad de Control Administrativo y Contrataciones Públicas
Dirección General de Compras Consolidadas y Estratégicas
Coordinación de Adquisiciones Consolidadas de Bienes y Servicios

LICITACIÓN PÚBLICA NACIONAL ELECTRÓNICA
No. LA-06-400-006400001-N-14-2025

ADQUISICIÓN CONSOLIDADA DE VESTUARIO, UNIFORMES,
CALZADO Y EQUIPO DE PROTECCIÓN PARA EL EJERCICIO FISCAL 2025.

PARTIDA 39
CÓDIGO: CHAM07

CHAMARRA LARGA REPELENTE AL AGUA CABALLERO

1. ALCANCE

1.1. Esta ficha es para aplicación de chamarra larga repelente al agua para caballero

2. IMAGEN ILUSTRATIVA

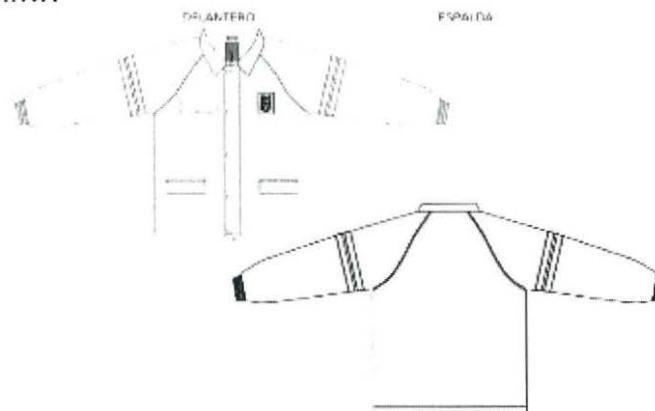

Nota: Las imágenes son de carácter ilustrativo mas no limitativo del diseño final del producto.

3. UNIDAD DE MEDIDA

3.1. Pieza

4. CUADRO DE TALLAS

CABALLERO

TALLA	28	30	32	34	35	38	40	42	44	46	48	50

5. DISEÑO

5.1. Colores: guinda con blanco u otros.

5.2. Cuello: Con guata interna tipo sport de 8.5 cm de ancho en centro. en puntas, en su parte inferior deberá ser en combinación color blanco o el que la institución indique, pespunte en todo su contorno de 1/4".

5.3. Delanteros: De dos piezas, cada delantero presenta bolsa superior vertical de 18 cm de entrada con un cierre invertido plastificado de 18 cm al tono de la tela, presenta pespunte al filo en todo su contorno y presilla en cada extremo, en su parte superior deberá presentar un seguro de la misma tela, ambos delanteros presentan una bolsa inferior semi diagonal de 19 cm de entrada, con un cierre invertido plastificado de 19 cm al tono de la tela, presenta pespunte al filo en todo su contorno y presilla en cada extremo, en su parte superior deberá presentar un seguro de la misma tela, al centro cerrará por medio de un cierre venus 10 de doble acción, presenta un cubre cierre de 7.2 cm de ancho, en su interior va en combinación color blanco o el que la institución indique, éste abotonará por medio de 5 broches de presión de 24 líneas metálicos con cobertura

ATENTAMENTE

BAJO PROTESTA DE DECIR VERDAD

FERNANDO SAID LÓPEZ CALDERÓN
REPRESENTANTE LEGAL
BELL KROM S.A DE C.V

BELL-KROM S.A. DE C.V. R.F.C. BEL200323CS4
Juan Vázquez de Mella No. 481, Int. 200, Col. Polanco
1 Sección, C. P. 11510, Miguel Hidalgo, CDMX

23

B E L L K R O M

ADQUISICIÓN CONSOLIDADA DE VESTUARIO, UNIFORMES,
CALZADO Y EQUIPO DE PROTECCIÓN PARA EL EJERCICIO FISCAL 2025.

de plástico al tono de la tela, en todo su contorno presenta pespunte de 1/4" con una presilla vertical a cada extremo. Unión de mangas presenta doble pespunte en todo su contorno.

- 5.4. Espalda: De una sola pieza, dobladillo ruedo de 1", unión de mangas presenta doble pespunte en todo su contorno.
- 5.5. Mangas: Estilo ranglan de una sola pieza, a la altura del antebrazo deberá llevar tres franjas de combinación en color blanco o el que la institución indique la primera de 1 cm de ancho, la segunda de 2.3 cm y la tercera de 1 cm con una separación entre ellas de 1 cm puño de 4.7 cm de ancho, con elástico en todo su contorno fijado con maquina resortera.
- 5.6. Forro: En capitonado con rombos de 3.8 cm de ancho por 3.8 cm de largo, medida en costuras rectas, y de 4 cm de ancho por 4 cm de largo medida de costura zigzag, espalda con tabulejo de la misma tela, delantero izquierdo a la altura del pecho deberá llevar bolsa con un vivo en color blanco o el que la institución indique de 1.6 cm de ancho, con una entrada de 14 cm a la altura de la cintura en todo su contorno presenta tres franjas de combinación en color blanco o el que la institución indique, la primera de 1 cm de ancho, la segunda de 2.3 cm y la tercera de 1 cm con una separación entre ellas de 1 cm.
- 5.7. Logotipos: Considerar el logotipo de la institución correspondiente, en caso de que se requiera
- 5.8. Contar con etiqueta (preferentemente tampográfica) de marca, composición y cuidado de la prenda, así como la talla. De conformidad con la NOM-004-SE-2021, información comercial- etiquetado de productos textiles, prendas de vestir, sus accesorios y ropa de casa
- 5.9. Tolerancia en medidas de hasta 10 cm: ± 0.5 cm.
- 5.10. Tolerancia en medidas de 10.1 cm en adelante: de ± 1 cm

6. MATERIALES

- 6.1. Telas 100% poliéster
- 6.2. Tela principal de 160 g/m²
- 6.3. Tela capitonada de 90 g/m²

7. PRUEBAS DE VALIDACIÓN Y VALORES DE REFERENCIA

TELA PRINCIPAL

- 7.1. Identificación y contenido de fibras
 - 7.1.1. 100% poliéster
- 7.2. Masa por unidad de área
 - 7.2.1. $160 \pm 5\%$ g/m²
- 7.3. Resistencia mínima a la tracción
 - 7.3.1. Urdimbre 600 N
 - 7.3.2. Trama 450 N
- 7.4. Resistencia mínima al rasgado
 - 7.4.1. Urdimbre 35 N
 - 7.4.2. Trama 30 N
- 7.5. Cambios dimensionales en el lavado y secado
 - 7.5.1. Urdimbre $\pm 2\%$
 - 7.5.2. Trama $\pm 2\%$

ATENTAMENTE

BAJO PROTESTA DE DECIR VERDAD

FERNANDO SAID LÓPEZ CALDERÓN
REPRESENTANTE LEGAL
BELL-KROM S.A. DE C.V.

24

B E L L K R O M

SECRETARIA DE HACIENDA Y CREDITO PUBLICO
Unidad de Control Administrativo y Contrataciones Públicas
Dirección General de Compras Consolidadas y Estratégicas
Coordinación de Adquisiciones Consolidadas de Bienes y Servicios

LICITACIÓN PÚBLICA NACIONAL ELECTRÓNICA
No. LA-06-400-006400001-N-14-2025

ADQUISICIÓN CONSOLIDADA DE VESTUARIO, UNIFORMES,
CALZADO Y EQUIPO DE PROTECCIÓN PARA EL EJERCICIO FISCAL 2025.

- 7.6. Grado de solidez mínimo del color al lavado doméstico y comercial procedimiento de lavado 1 ciclo (a 1 s)
 - 7.6.1. cambio 4 transferencia 4
- 7.7. Determinación de la propensión de la superficie de la tela al frisado, vellosidad o enmarañamiento.
 - 7.7.1. 1er ciclo. 5 mínimo
 - 7.7.2. 2º ciclo 5 mínimo
- 7.8. Tipo de ligamento: sarga en "S" con doble inserción de trama (Tafetán)
- 7.9. Número de hilos por unidad de longitud (hilos/cm)
 - 7.9.1. Urdimbre 55 ± 2 hilos/cm
 - 7.9.2. Trama 40 ± 2 hilos/cm
- 7.10. Resistencia al humedecimiento superficial (método de rocío)
 - 7.10.1. ISO 5 mínimo
- 7.11. Resistencia a la penetración de agua
 - 7.11.1. 0 g

TELA CAPITONADA

- 7.12. Identificación y contenido de fibras
 - 7.12.1. 100% poliéster
- 7.13. Masa por unidad de área
 - 7.13.1. $90 \pm 5\%$ g/m²
- 7.14. Resistencia mínima a la tracción
 - 7.14.1. Urdimbre 350 N
 - 7.14.2. Trama 200 N
- 7.15. Resistencia mínima al rasgado
 - 7.15.1. Urdimbre 20 N
 - 7.15.2. Trama 18 N
- 7.16. Cambios dimensionales en lavado y secado
 - 7.16.1. Urdimbre $\pm 2\%$
 - 7.16.2. Trama $\pm 2\%$
- 7.17. Número de hilos por unidad de longitud (hilos/cm)
 - 7.17.1. Urdimbre 56 ± 2 hilos/cm
 - 7.17.2. Trama 37 ± 2 hilos/cm
- 7.18. Tipo de ligamento
 - 7.18.1. Compuesto cruzado tafetán taletón de 2 por urdimbre, taletón de 3 por urdimbre

8. MÉTODOS DE REFERENCIA

- 8.1. NMX-A-084-INNTEX-2015, ANÁLISIS CUALITATIVO – CUANTITATIVO PARA UN FIBRA 100% MÉTODO DE ENSAYO
- 8.2. NMX-A-1833/1-INNTEX-2014, ANÁLISIS QUÍMICO CUANTITATIVO-PARTE 1
- 8.3. NMX-A-3801-INNTEX-2012 MASA POR UNIDAD DE ÁREA
- 8.4. NMX-A-059/2-INNTEX-2019 RESISTENCIA A LA TRACCIÓN
- 8.5. NMX-A-109-INNTEX-2012 RESISTENCIA AL RASGADO
- 8.6. NMX-A-5077-INNTEX-2015 ENCOGIMIENTO
- 8.7. NMX-A-105-C06-INNTEX-2015 GRADO DE SOLIDEZ MÍNIMO DEL COLOR AL LAVADO DOMÉSTICO Y COMERCIAL
- 8.8. NMX-A-7211/2-INNTEX-2015 NUMERO DE HILOS POR UNIDAD DE LONGITUD (HILOS/CM)

ATENTAMENTE

BAJO PROTESTA DE DECIR VERDAD

FERNANDO SAID LÓPEZ CALDERÓN
REPRESENTANTE LEGAL
BELL-KROM S.A. DE C.V.

BELL-KROM S.A. DE C.V. R.F.C. BEL200323CS4
Juan Vázquez de Mella No. 481, Int. 209, Col. Polanco
I Sección, C. P. 11510, Miguel Hidalgo, CDMX

25



B E L L K R O M

SECRETARIA DE HACIENDA Y CREDITO PUBLICO
Unidad de Control Administrativo y Contrataciones Públicas
Dirección General de Compras Consolidadas y Estratégicas
Coordinación de Adquisiciones Consolidadas de Bienes y Servicios

LICITACIÓN PÚBLICA NACIONAL ELECTRÓNICA
No. LA-06-400-006400001-N-14-2025

**ADQUISICIÓN CONSOLIDADA DE VESTUARIO, UNIFORMES,
CALZADO Y EQUIPO DE PROTECCIÓN PARA EL EJERCICIO FISCAL 2025.**

- 8.9. NMX-A-12945-3-INNTEX-2020, FRISADO, VELLOSIDAD O ENMARAÑAMIENTO
- 8.10. NMX-A-4920-INNTEX-2017, RESISTENCIA AL HUMEDECIMIENTO SUPERFICIAL
- 8.11. NMX-A-18695-INNTEX-2019, RESISTENCIA A LA PENETRACIÓN DEL AGUA
- 8.12. NOM-004-SE-2021, INFORMACIÓN COMERCIAL- ETIQUETADO DE PRODUCTOS TEXTILES, PRENDAS DE VESTIR, SUS ACCESORIOS Y ROPA DE CASA.

ATENTAMENTE

BAJO PROTESTA DE DECIR VERDAD

FERNANDO SAID LÓPEZ CALDERÓN
REPRESENTANTE LEGAL
BELL-KROM S.A. DE C.V.

BELL-KROM S.A. DE C.V. R.F.C. BEL200323CS4
Juan Vázquez de Mella No. 481, Int. 200, Col. Polanco
I Sección, C. P. 11510, Miguel Hidalgo, CDMX

26



BELL KROM

SECRETARÍA DE HACIENDA Y CRÉDITO PÚBLICO
Unidad de Control Administrativo y Contrataciones Públicas
Dirección General de Compras Consolidadas y Estratégicas
Coordinación de Adquisiciones Consolidadas de Bienes y Servicios

LICITACIÓN PÚBLICA NACIONAL ELECTRÓNICA
No. LA-06-400-006400001-N-14-2025

ADQUISICIÓN CONSOLIDADA DE VESTUARIO, UNIFORMES,
CALZADO Y EQUIPO DE PROTECCIÓN PARA EL EJERCICIO FISCAL 2025.

Ciudad de México, a 25 de julio de 2025.

SECRETARÍA DE HACIENDA Y CRÉDITO PÚBLICO
P R E S E N T E

Me refiero al procedimiento de contratación para la **Adquisición Consolidada de Vestuario, Uniformes, Calzado y Equipo de Protección para el Ejercicio Fiscal 2025**, en el que mi representada, la empresa **BELL-KROM S.A. DE C.V.**, participa a través de la presente proposición técnica.

Se describen de manera clara y precisa las características técnicas conforme a lo establecido en los APÉNDICES I y II, del Anexo 1. Anexo Técnico, **para cada una de las partidas que se ofertan**, indicando el origen del bien y su grado de integración nacional:

ORIGEN DEL BIEN:	NACIONAL	
GRADO DE CONTENIDO NACIONAL:	65%	
PARTIDA:	41	
CÓDIGO:	COND01	
CONCEPTO:	SUDADERA DEPORTIVA UNISEX	
CANTIDAD MÍNIMA DE BIENES TOTALES REQUERIDOS		CANTIDAD MÁXIMA DE BIENES TOTALES REQUERIDOS
7,919		18,093

ATENTAMENTE
BAJO PROTESTA DE DECIR VERDAD

FERNANDO SAID LÓPEZ CALDERÓN
REPRESENTANTE LEGAL
BELL-KROM S.A. DE C.V.



BELL-KROM S.A. DE C.V. R.F.C. BEL200323CS4
Juan Vázquez de Mella No. 481, Int. 200, Col. Polanco
1 Sección, C. P. 11510, Miguel Hidalgo, CDMX

27

BELL KROM

SECRETARIA DE HACIENDA Y CREDITO PUBLICO
Unidad de Control Administrativo y Contrataciones Públicas
Dirección General de Compras Consolidadas y Estratégicas
Coordinación de Adquisiciones Consolidadas de Bienes y Servicios

LICITACIÓN PÚBLICA NACIONAL ELECTRÓNICA
No. LA-06-400-006400001-N-14-2025

ADQUISICIÓN CONSOLIDADA DE VESTUARIO, UNIFORMES,
CALZADO Y EQUIPO DE PROTECCIÓN PARA EL EJERCICIO FISCAL 2025.

PARTIDA 41
CÓDIGO: COND01

SUDADERA DEPORTIVA UNISEX

1. ALCANCE

1.1. Esta ficha es para aplicación de sudadera deportiva unisex.

2. IMAGEN ILUSTRATIVA



Nota: Las imágenes son de carácter ilustrativo mas no limitativo del diseño final del producto.

3. UNIDAD DE MEDIDA

3.1. Pieza

4. CUADRO DE TALLAS.

UNISEX

TALLA	28	30	32	34	36	38	40	42	44	46	48	50

5. DISEÑO

- 5.1. Colores: azul cielo, beige, gris Oxford, guinda, negro, verde, vino u otros.
- 5.2. **Sudadera**
- 5.3. Delantero de una sola pieza con escote en forma redonda.
- 5.4. Espalda de una sola pieza con escote redondo.
- 5.5. En la parte del escote delantero y espalda lleva una aplicación en cárdigan de 2.5 cm dobles, colocado con overlock y puntada de seguridad, en la parte externa con pespunte en todo el contorno a ¼ de pulgada o 0.7 cm.
- 5.6. Manga larga de una pieza, con puños en cárdigan doble terminado en 4.5 cm de ancho fijado con máquina overlock y puntada de seguridad, en la parte exterior con un pespunte a ¼ de pulgada (0.7 cm). En el contorno de la sisa lleva un pespunte en la parte exterior a ¼ de pulgada.
- 5.7. En el ruedo de la sudadera, con cárdigan doble terminado en 4.5 cm colocado con overlock y puntada de seguridad y en la parte exterior un pespunte a ¼ de pulgada.

ATENTAMENTE

BAJO PROTESTA DE DECIR VERDAD

FERNANDO SAID LÓPEZ CALDERÓN
REPRESENTANTE LEGAL
BELL KROM S.A DE C.V

BELL-KROM S.A. DE C.V. R.F.C. BEL200323CS4
Juan Vázquez de Mella No. 481, Int. 200, Col. Polanco
I Sección, C. P. 11510, Miguel Hidalgo, CDMX

28

B E L L K R O M

SECRETARIA DE HACIENDA Y CREDITO PUBLICO
Unidad de Control Administrativo y Contrataciones Públicas
Dirección General de Compras Consolidadas y Estratégicas
Coordinación de Adquisiciones Consolidadas de Bienes y Servicios

LICITACIÓN PÚBLICA NACIONAL ELECTRÓNICA
No. LA-06-400-006400001-N-14-2025

ADQUISICIÓN CONSOLIDADA DE VESTUARIO, UNIFORMES,
CALZADO Y EQUIPO DE PROTECCIÓN PARA EL EJERCICIO FISCAL 2025.

- 5.8. Unión de toda la sudadera con máquina overlock y puntada de seguridad.
- 5.9. Calibre de hilo poliéster 80/2. Por lo menos 8 puntadas por pulgada.
- 5.10. Contar con etiqueta de marca (preferentemente tampográfica), composición y cuidado de la prenda, así como la talla. De conformidad con la NOM-004-SE-2021, información comercial- etiquetado de productos textiles, prendas de vestir, sus accesorios y ropa de casa.
- 5.11. Tolerancia en medidas de hasta 10 cm: ± 0.5 cm.
- 5.12. Tolerancia en medidas de 10.1 cm en adelante: de ± 1 cm.
- 5.13. Logotipos: Considerar el logotipo de la institución correspondiente, en caso de que se requiera.
- 6. MATERIALES**
- 6.1. Tela felpa 50% poliéster y 50% algodón
- 6.2. Tela de 250 g/m²
- 7. PRUEBAS DE VALIDACIÓN Y VALORES DE REFERENCIA**
- 7.1. Identificación y contenido de fibras
- 7.1.1. 50 \pm 5% poliéster
- 7.1.2. 50 \pm 5% algodón
- 7.2. Masa por unidad de área
- 7.2.1. Tela de 250 \pm 5% g/m²
- 7.3. Resistencia al reventamiento
- 7.3.1. 400 kPa
- 7.4. Cambios dimensionales después del lavado y secado
- 7.4.1. Columnas $\pm 2\%$
- 7.4.2. Mallas $\pm 2\%$
- 7.5. Grado de solidez mínimo del color al lavado doméstico y comercial procedimiento de lavado 1 ciclo (a 1 s)
- 7.5.1. Cambio 4 transferencia 2-3
- 7.6. Densidad de tejido de punto
- 7.6.1. Columnas 32 \pm 1 columnas/cm
- 7.6.2. Mallas 23 \pm 1 mallas/cm
- 8. MÉTODOS DE REFERENCIA**
- 8.1. NMX-A-1833/1-INNTEX-2014, ANÁLISIS QUÍMICO CUANTITATIVO-PARTE 1
- 8.2. NMX-A-3801-INNTEX-2012 MASA POR UNIDAD DE ÁREA
- 8.3. NMX-A-105-C06-INNTEX-2015 GRADO DE SOLIDEZ MÍNIMO DEL COLOR AL LAVADO DOMÉSTICO Y COMERCIAL
- LAS PRUEBAS DE REVENTAMIENTO SE DEBERÁN REALIZAR DE CONFORMIDAD CON LO APLICABLE EN LA NORMA NMX-A-13938/1-INNTEX-2012 Y NMX-A-13938/2-INNTEX-2012.**
- LAS PRUEBAS DE DETERMINACIÓN DE DENSIDAD DE TEJIDO DE PUNTO SE DEBERÁN REALIZAR DE CONFORMIDAD CON LO APLICABLE EN LA NORMA NMX-A-134-INNTEX-2013.**
- 8.4. NOM-004-SE-2021, INFORMACIÓN COMERCIAL- ETIQUETADO DE PRODUCTOS TEXTILES, PRENDAS DE VESTIR, SUS ACCESORIOS Y ROPA DE CASA.

ATENTAMENTE

BAJO PROTESTA DE DECIR VERDAD

FERNANDO SAID LÓPEZ CALDERÓN
REPRESENTANTE LEGAL
BELL-KROM S.A. DE C.V.

BELL-KROM S.A. DE C.V. R.F.C. BEL200323CS4
Juan Vázquez de Mella No. 481, Int. 200, Col. Polanco
I Sección, C. P. 11510, Miguel Hidalgo, CDMX

29

BELL KROM

SECRETARÍA DE HACIENDA Y CRÉDITO PÚBLICO
Unidad de Control Administrativo y Contrataciones Públicas
Dirección General de Compras Consolidadas y Estratégicas
Coordinación de Adquisiciones Consolidadas de Bienes y Servicios

LICITACIÓN PÚBLICA NACIONAL ELECTRÓNICA
No. LA-06-400-006400001-N-14-2025

ADQUISICIÓN CONSOLIDADA DE VESTUARIO, UNIFORMES,
CALZADO Y EQUIPO DE PROTECCIÓN PARA EL EJERCICIO FISCAL 2025.

Ciudad de México, a 25 de julio de 2025.

SECRETARÍA DE HACIENDA Y CRÉDITO PÚBLICO
P R E S E N T E

Me refiero al procedimiento de contratación para la **Adquisición Consolidada de Vestuario, Uniformes, Calzado y Equipo de Protección para el Ejercicio Fiscal 2025**, en el que mi representada, la empresa **BELL-KROM S.A. DE C.V.**, participa a través de la presente proposición técnica.

Se describen de manera clara y precisa las características técnicas conforme a lo establecido en los APÉNDICES I y II, del Anexo 1. Anexo Técnico, **para cada una de las partidas que se ofertan**, indicando el origen del bien y su grado de integración nacional:

ORIGEN DEL BIEN:	NACIONAL
GRADO DE CONTENIDO NACIONAL:	65%
PARTIDA:	42
CÓDIGO:	COND05
CONCEPTO:	CONJUNTO DEPORTIVO UNISEX (2 PIEZAS: SUDADERA Y PANTALÓN)
CANTIDAD MÍNIMA DE BIENES TOTALES REQUERIDOS	CANTIDAD MÁXIMA DE BIENES TOTALES REQUERIDOS
7,919	18,093

ATENTAMENTE
BAJO PROTESTA DE DECIR VERDAD

FERNANDO SAID LÓPEZ CALDERÓN
REPRESENTANTE LEGAL
BELL-KROM S.A. DE C.V.

BELL-KROM S.A. DE C.V. R.F.C. BEL200323CS4
Juan Vázquez de Mella No. 481, Int. 200, Col. Polanco
I Sección, C. P. 11510, Miguel Hidalgo, CDMX

30

BELL KROM

SECRETARIA DE HACIENDA Y CREDITO PUBLICO
Unidad de Control Administrativo y Contrataciones Públicas
Dirección General de Compras Consolidadas y Estratégicas
Coordinación de Adquisiciones Consolidadas de Bienes y Servicios

LICITACIÓN PÚBLICA NACIONAL ELECTRÓNICA
No. LA-06-400-006400001-N-14-2025

ADQUISICIÓN CONSOLIDADA DE VESTUARIO, UNIFORMES,
CALZADO Y EQUIPO DE PROTECCIÓN PARA EL EJERCICIO FISCAL 2025.

PARTIDA 42
CÓDIGO: CON05

CONJUNTO DEPORTIVO UNISEX (2 PIEZAS: SUDADERA Y PANTALÓN)

1. ALCANCE

1.1. Esta ficha es para aplicación de conjunto deportivo unisex (sudadera y pantalón).

2. IMAGEN ILUSTRATIVA



Nota: Las imágenes son de carácter ilustrativo mas no limitativo del diseño final del producto.

3. UNIDAD DE MEDIDA

3.1. Conjunto

4. CUADRO DE TALLAS.

UNISEX

TALLA	28	30	32	34	36	38	40	42	44	46	48	50

5. DISEÑO

ATENTAMENTE

BAJO PROTESTA DE DECIR VERDAD

FERNANDO SAID LÓPEZ CALDERÓN
REPRESENTANTE LEGAL
BELL-KROM S.A DE C.V

BELL-KROM S.A. DE C.V. R.F.C. BEL200323CS4
Juan Vázquez de Mella No. 481, Int. 200, Col. Polanco
I Sección, C. P. 11510, Miguel Hidalgo, CDMX

31

BELL KROM

ADQUISICIÓN CONSOLIDADA DE VESTUARIO, UNIFORMES,
CALZADO Y EQUIPO DE PROTECCIÓN PARA EL EJERCICIO FISCAL 2025.

- 5.1. Colores: azul cielo, beige, gris Oxford, guinda, negro, verde, vino u otros.
- 5.2. Conjunto deportivo unisex (sudadera y pantalón)
Sudadera
 - 5.3. Delantero de una sola pieza con escote en forma redonda.
 - 5.4. Espalda de una sola pieza con escote redondo.
 - 5.5. En la parte del escote delantero y espalda lleva una aplicación en cárdigan de 2.5 cm dobles, colocado con overlock y puntada de seguridad, en la parte externa con pespunte en todo el contorno a $\frac{1}{4}$ de pulgada o 0.7 cm.
 - 5.6. Manga larga de una pieza, con puños en cárdigan doble terminado en 4.5 cm de ancho fijado con máquina overlock y puntada de seguridad, en la parte exterior con un pespunte a $\frac{1}{4}$ de pulgada (0.7 cm). En el contorno de la sisa lleva un pespunte en la parte exterior a $\frac{1}{4}$ de pulgada.
 - 5.7. En el ruedo de la sudadera, con cárdigan doble terminado en 4.5 cm colocado con overlock y puntada de seguridad y en la parte exterior un pespunte a $\frac{1}{4}$ de pulgada.
 - 5.8. Unión de toda la sudadera con máquina overlock y puntada de seguridad.
 - 5.9. Calibre de hilo poliéster 80/2. Por lo menos 8 puntadas por pulgada.
 - 5.10. Contar con etiqueta de marca (preferentemente tampográfica), composición y cuidado de la prenda, así como la talla. De conformidad con la NOM-004-SE-2021, información comercial- etiquetado de productos textiles, prendas de vestir, sus accesorios y ropa de casa.
 - 5.11. Tolerancia en medidas de hasta 10 cm: ± 0.5 cm.
 - 5.12. Tolerancia en medidas de 10.1 cm en adelante: de ± 1 cm.
 - 5.13. Logotipos: Considerar el logotipo de la institución correspondiente, en caso de que se requiera.

Pantalón

- 5.14. Delantero y trasero de corte recto de dos piezas, con elástico telar oculto en la cintura de 55 mm de ancho con dos pespuntos al centro fijada con overlock y pespunte recto. Para su ajuste en los tobillos, lleva un cárdigan doble de 5 cm colocado con overlock y puntada de seguridad. En la parte exterior con pespunte en todo el contorno a 7 mm o $\frac{1}{4}$ de pulgada.
- 5.15. Los costados llevan un pespunte externo a 7 mm o $\frac{1}{4}$ de pulgada.
- 5.16. Toda la prenda se cierra con overlock y puntada de seguridad.
- 5.17. Calibre de hilo poliéster 80/2. Por lo menos 8 puntadas por pulgada.
- 5.18. Contar con etiqueta de marca (preferentemente tampográfica), composición y cuidado de la prenda, así como la talla. De conformidad con la NOM-004-SE-2021, información comercial- etiquetado de productos textiles, prendas de vestir, sus accesorios y ropa de casa.
- 5.19. Tolerancia en medidas de hasta 10 cm: ± 0.5 cm.
- 5.20. Tolerancia en medidas de 10.1 cm en adelante: de ± 1 cm.
- 5.21. Logotipos: Considerar el logotipo de la institución correspondiente, en caso de que se requiera.

6. MATERIALES

- 6.1. Tela felpa 50% poliéster y 50% algodón
- 6.2. Tela de 250 g/m²

7. PRUEBAS DE VALIDACIÓN Y VALORES DE REFERENCIA

- 7.1. Identificación y contenido de fibras
 - 7.1.1. 50 \pm 5% poliéster
 - 7.1.2. 50 \pm 5% algodón
- 7.2. Masa por unidad de área
 - 7.2.1. Tela de 250 \pm 5% g/m²
- 7.3. Resistencia al reventamiento
 - 7.3.1. 400 kPa
- 7.4. Cambios dimensionales después del lavado y secado

ATENTAMENTE

BAJO PROTESTA DE DECIR VERDAD

FERNANDO SAID LÓPEZ CALDERÓN
REPRESENTANTE LEGAL
BELL KROM S.A. DE C.V.



B E L L K R O M

SECRETARIA DE HACIENDA Y CREDITO PUBLICO
Unidad de Control Administrativo y Contrataciones Públicas
Dirección General de Compras Consolidadas y Estratégicas
Coordinación de Adquisiciones Consolidadas de Bienes y Servicios

LICITACIÓN PÚBLICA NACIONAL ELECTRÓNICA
No. LA-06-400-006400001-N-14-2025

ADQUISICIÓN CONSOLIDADA DE VESTUARIO, UNIFORMES,
CALZADO Y EQUIPO DE PROTECCIÓN PARA EL EJERCICIO FISCAL 2025.

- 7.4.1. Columnas $\pm 2\%$
7.4.2. Mallas $\pm 2\%$
- 7.5. Grado de solidez mínimo del color al lavado doméstico y comercial procedimiento de lavado 1 ciclo (a 1 s)
7.5.1. Cambio 4 transferencia 2-3
- 7.6. Densidad de tejido de punto
7.6.1. Columnas 32 ± 1 columnas/cm
7.6.2. Mallas 23 ± 1 mallas/cm
8. MÉTODOS DE REFERENCIA
- 8.1. NMX-A-1833/1-INNTEX-2014, ANÁLISIS QUÍMICO CUANTITATIVO-PARTE 1
8.2. NMX-A-3801-INNTEX-2012 MASA POR UNIDAD DE ÁREA
8.3. NMX-A-105-C06-INNTEX-2015 GRADO DE SOLIDEZ MÍNIMO DEL COLOR AL LAVADO DOMÉSTICO Y COMERCIAL
8.4. NOM-004-SE-2021, INFORMACIÓN COMERCIAL- ETIQUETADO DE PRODUCTOS TEXTILES, PRENDAS DE VESTIR, SUS ACCESORIOS Y ROPA DE CASA.
- LAS PRUEBAS DE REVENTAMIENTO SE DEBERÁN REALIZAR DE CONFORMIDAD CON LO APLICABLE EN LA NORMA NMX-A-13938/1-INNTEX-2012 Y NMX-A-13938/2-INNTEX-2012.
- LAS PRUEBAS DE DETERMINACIÓN DE DENSIDAD DE TEJIDO DE PUNTO SE DEBERÁN REALIZAR DE CONFORMIDAD CON LO APLICABLE EN LA NORMA NMX-A-134-INNTEX-2013.

ATENTAMENTE

BAJO PROTESTA DE DECIR VERDAD

FERNANDO SAID LÓPEZ CALDERÓN
REPRESENTANTE LEGAL
BELL KROM S.A. DE C.V.

BELL-KROM S.A. DE C.V. R.F.C. BEL200323CS4
Juan Vázquez de Mella No. 481, Int. 200, Col. Polanco
I Sección, C. P. 11510, Miguel Hidalgo, CDMX

33



BELL KROM

SECRETARÍA DE HACIENDA Y CRÉDITO PÚBLICO
Unidad de Control Administrativo y Contrataciones Públicas
Dirección General de Compras Consolidadas y Estratégicas
Coordinación de Adquisiciones Consolidadas de Bienes y Servicios

LICITACIÓN PÚBLICA NACIONAL ELECTRÓNICA
No. LA-06-400-006400001-N-14-2025

ADQUISICIÓN CONSOLIDADA DE VESTUARIO, UNIFORMES,
CALZADO Y EQUIPO DE PROTECCIÓN PARA EL EJERCICIO FISCAL 2025.

Ciudad de México, a 25 de julio de 2025.

SECRETARÍA DE HACIENDA Y CRÉDITO PÚBLICO
P R E S E N T E

Me refiero al procedimiento de contratación para la **Adquisición Consolidada de Vestuario, Uniformes, Calzado y Equipo de Protección para el Ejercicio Fiscal 2025**, en el que mi representada, la empresa **BELL-KROM S.A. DE C.V.**, participa a través de la presente proposición técnica.

Se describen de manera clara y precisa las características técnicas conforme a lo establecido en los APÉNDICES I y II, del Anexo 1. Anexo Técnico, **para cada una de las partidas que se ofertan**, indicando el origen del bien y su grado de integración nacional:

ORIGEN DEL BIEN:	NACIONAL
GRADO DE CONTENIDO NACIONAL:	65%
PARTIDA:	44
CÓDIGO:	COND07
CONCEPTO:	CONJUNTO DEPORTIVO CON DISTINTIVOS (3 PIEZAS: CHAMARRA, PANTALÓN Y GORRA)
CANTIDAD MÍNIMA DE BIENES TOTALES REQUERIDOS	CANTIDAD MÁXIMA DE BIENES TOTALES REQUERIDOS
7,801	13,694

ATENTAMENTE

BAJO PROTESTA DE DECIR VERDAD

FERNANDO SAID LÓPEZ CALDERÓN
REPRESENTANTE LEGAL
BELL-KROM S.A. DE C.V.



BELL-KROM S.A. DE C.V. R.F.C. BEL200323CS4
Juan Vázquez de Mella No. 481, Int. 200, Col. Polanco
I Sección, C. P. 11510, Miguel Hidalgo, CDMX

34

Bk.

BELL KROM

SECRETARIA DE HACIENDA Y CREDITO PUBLICO
Unidad de Control Administrativo y Contrataciones Públicas
Dirección General de Compras Consolidadas y Estratégicas
Coordinación de Adquisiciones Consolidadas de Bienes y Servicios

LICITACIÓN PÚBLICA NACIONAL ELECTRÓNICA
No. LA-06-400-006400001-N-14-2025

ADQUISICIÓN CONSOLIDADA DE VESTUARIO, UNIFORMES,
CALZADO Y EQUIPO DE PROTECCIÓN PARA EL EJERCICIO FISCAL 2025.

PARTIDA 44
CÓDIGO: COND07

CONJUNTO DEPORTIVO CON DISTINTIVOS (3 PIEZAS: CHAMARRA, PANTALÓN Y GORRA)

1. ALCANCE

1.1. Esta ficha es para aplicación de conjunto deportivo con distintivos (chamarras, pantalón y gorra)

2. IMAGEN ILUSTRATIVA



Nota: Las imágenes son de carácter ilustrativo mas no limitativo del diseño final del producto.

3. UNIDAD DE MEDIDA

3.1. Conjunto (3 piezas)

4. CUADRO DE TALLAS: UNISEX

TALLA	ECH	CH	M	G	EG	EEG	EEEG

5. DISEÑO

5.1. Juego de pants (chamarras, pantalón y gorra).

CHAMARRA:

Delanteros de 2 piezas cada uno, los cuales se dividen por medio de un bias de poliéster en color naranja neón u otros, el cual inicia a la altura de la sisa con una separación de 3 cm del lateral superior y termina en el ruedo con una medida de 10 cm. lo cual hace que el vivo quede en forma sesgada, el bias medirá en la parte media del delantero 0.5 cm. Cada costado llevará una bolsa con entrada de 15 cm con cierre de nylon de diente delgado, al color de la prenda y respunte en su contorno de 0.7 cm. y reforzado con presilla en cada uno de sus extremos. En el delantero izquierdo superior (a la altura del pecho) llevará una bolsa de manera horizontal de doble vivo (el cual hará que el cierre quede oculto) con una medida de ancho de 12 cm. y de alto

ATENTAMENTE

BAJO PROTESTA DE DECIR VERDAD

FERNANDO SAID LÓPEZ CALDERÓN
REPRESENTANTE LEGAL
BELL KROM S.A DE C.V

BELL-KROM S.A. DE C.V. R.F.C. BEL200323CS4
Juan Vázquez de Mella No. 481, Int. 200, Col. Polanco
I Sección, C. P. 11510, Miguel Hidalgo, CDMX

35

BELL KROM

ADQUISICIÓN CONSOLIDADA DE VESTUARIO, UNIFORMES,
CALZADO Y EQUIPO DE PROTECCIÓN PARA EL EJERCICIO FISCAL 2025.

2 cm. la cual cerrará por medio de un cierre de nylon de diente delgado de 12 cm al color de la prenda. Los delanteros se unirán entre sí por medio de un cierre de nylon de diente grueso separable de 69 cm. el cual comenzará en la parte alta del cuello, y terminará en el ruedo al color de la tela; Manga ranglán de una sola pieza con medio elástico en el puño de 2.4 cm. de ancho y de 12 cm. de largo y con un ajustador de 10 cm. de largo y 2.7 cm de ancho con una porción de velcro gancho en la punta de 1" de ancho y otra porción de velcro de 6 cm de largo al mismo ancho; Espalda de tres piezas (dos laterales y una central) las cuales serán divididas con vivos en color naranja neón de 0.5 cm de ancho a los costados que inician abajo de la sisa y a 4 cm de la unión de espalda-delantero y se va abriendo hasta terminar en el ruedo a 10 cm de la misma unión espalda-delantero. Cuello tipo sport de 2 piezas con una medida de alto de 7 cm que incluye canal de 1 cm de ancho para jareta elástica tubular interna para ajuste en parte superior, la cual saldrá por medio de ojales, así como bellotas al tono de la tela en cada extremo de la jareta. Ruedo: de 2 cm de ancho con jareta elástica tubular en todo el contorno y bellotas plásticas al tono de la tela en cada punta.

- 5.2. En la manga izquierda presentará un bordado de 31.5 cm. de largo; en la espalda un bordado con medidas de ancho 28.5 cm. y de alto 10.5 cm. Bordado en delantero izquierdo a la altura del pecho (debajo de la bolsa).
- 5.3. Tolerancia en medidas de hasta 10 cm: ± 0.5 cm.
- 5.4. Tolerancia en medidas de 10.1 cm en adelante: de ± 1 cm

PANTALÓN:

- 5.5. Delantero de 4 piezas, las cuales se dividirán por medio de un bias de poliéster en color naranja neón u otros de 0.5 cm. el cual correrá desde la parte alta de la pretina hasta los bajos, llevarán pespunte de carga al filo, con bolsas en los costados y entrada de 17 cm. la cual cerrará por medio de un cierre de nylon de diente delgado de 17 cm. al color de la prenda. Con elástico en la cintura de 1 1/2" con 4 pespuntos a lo ancho de la pretina, jareta elástica tubular en el interior y ahorcador tipo barril al tono de la tela, de poliéster, así como bellotas plásticas al tono de la tela en cada extremo. Trasero de 4 piezas, las cuales se dividirán por medio de un bias de poliéster en color naranja neón u otros de 0.5 cm. el cual correrá desde la parte alta de la pretina hasta los bajos; con pespunte de carga al filo en el tiro. Bajos con dobladillo de 2 cm en limpio con ojillos metálicos en costados interiores de los cuales saldrá una jareta elástica tubular para ajuste con ahorcador, y sujetador de la jareta de la misma tela de 1 cm de ancho por 9 cm de largo con velcro del mismo ancho a 10 cm del dobladillo y cierre de nylon para dar apertura de 18 cm de largo con pespunte a 1/4" en el contorno.
- 5.6. Tolerancia en medidas de hasta 10 cm: ± 0.5 cm.
- 5.7. Tolerancia en medidas de 10.1 cm en adelante: de ± 1 cm

GORRA:

Confeccionada en tela, de 4 gajos con un vivo en color naranja neón u otros (que llevará en su interior piola del número 13), introducido después de cada gajo lateral, con visera tipo sándwich y hebilla metálica de clip color latón viejo de 18 mm de alto y 20 mm de largo, para ajuste. Forrada en color negro con canilla 100% poliéster de 88 g/m², con tapa costuras en la unión de gajos al tono de la tela. Llevará logotipo bordado al frente de la gorra

6. MATERIALES

- 6.1. Tela 100% poliéster, color negro u otros
- 6.2. Tela de 125 g/m²
- 6.3. Complemento para Gorra: Canilla 100% poliéster de 88 g/m²
- 6.4. Bies de poliéster en color naranja neón u otros

7. PRUEBAS DE VALIDACIÓN Y VALORES DE REFERENCIA

- 7.1. Identificación y contenido de fibras
- 7.1.1. 100% poliéster

ATENTAMENTE

BAJO PROTESTA DE DECIR VERDAD

FERNANDO SAID LÓPEZ CALDERÓN
REPRESENTANTE LEGAL
BELL KROM S.A DE C.V

36

BELL KROM

SECRETARIA DE HACIENDA Y CREDITO PUBLICO
Unidad de Control Administrativo y Contrataciones Públicas
Dirección General de Compras Consolidadas y Estratégicas
Coordinación de Adquisiciones Consolidadas de Bienes y Servicios

LICITACIÓN PÚBLICA NACIONAL ELECTRÓNICA
No. LA-06-400-006400001-N-14-2025

ADQUISICIÓN CONSOLIDADA DE VESTUARIO, UNIFORMES,
CALZADO Y EQUIPO DE PROTECCIÓN PARA EL EJERCICIO FISCAL 2025.

- 7.2. Masa por unidad de área
7.2.1. $125 \pm 5\% \text{ g/m}^2$
- 7.3. Resistencia mínima a la tracción
7.3.1. Urdimbre 300 N
7.3.2. Trama 200 N
- 7.4. Resistencia mínima al rasgado
7.4.1. Urdimbre 15 N
7.4.2. Trama 8 N
- 7.5. Cambios dimensionales después del lavado y secado:
LAVADO AUTOMÁTICO A 40°C, DETERGENTE ESTÁNDAR, SECADO CONTROLADO Y CÁLCULO DEL CAMBIO PORCENTUAL DE LAS DEIMENSIONES DE LA MUESTRA.
7.5.1. Urdimbre $\pm 2\%$
7.5.2. Trama $\pm 2\%$
- 7.6. Solidez del color al frote
7.6.1. Seco grado 5 mínimo
7.6.2. Húmedo grado 5 mínimo
- 7.7. Número de hilos por unidad de longitud (hilos/cm)
7.7.1. Urdimbre 55 ± 2 hilos/cm
7.7.2. Trama 31 ± 2 hilos/cm
8. MÉTODOS DE REFERENCIA
- 8.1. NMX-A-084-INNTEX-2015, ANÁLISIS CUALITATIVO – CUANTITATIVO PARA UN FIBRA 100% MÉTODO DE ENSAYO.
- 8.2. NMX-A-3801-INNTEX-2012 MASA POR UNIDAD DE ÁREA
- 8.3. NMX-A-059/2-INNTEX-2019 RESISTENCIA A LA TRACCIÓN
- 8.4. NMX-A-109-INNTEX-2012 RESISTENCIA AL RASGADO
- 8.5. NMX-A-5077-INNTEX-2015 ENCOGIMIENTO
LAVADO AUTOMÁTICO A 40°C, DETERGENTE ESTÁNDAR, SECADO CONTROLADO Y CÁLCULO DEL CAMBIO PORCENTUAL DE LAS DEIMENSIONES DE LA MUESTRA.
- 8.6. NMX-A-073-INNTEX-2005 GRADO DE SOLIDEZ MÍNIMO DEL COLOR AL FROTE
- 8.7. NMX-A-7211/2-INNTEX-2015 NUMERO DE HILOS POR UNIDAD DE LONGITUD (HILOS/CM)
- 8.8. NOM-004-SE-2021, INFORMACIÓN COMERCIAL- ETIQUETADO DE PRODUCTOS TEXTILES, PRENDAS DE VESTIR, SUS ACCESORIOS Y ROPA DE CASA.

ATENTAMENTE

BAJO PROTESTA DE DECIR VERDAD

FERNANDO SAID LÓPEZ CALDERÓN
REPRESENTANTE LEGAL
BELL KROM S.A DE C.V

37

BELL-KROM S.A. DE C.V. R.F.C. BEL200323CS4
Juan Vázquez de Mella No. 481, Int. 200, Col. Polanco
I Sección, C. P. 11510, Miguel Hidalgo, CDMX

BELL KROM

SECRETARÍA DE HACIENDA Y CRÉDITO PÚBLICO
Unidad de Control Administrativo y Contrataciones Públicas
Dirección General de Compras Consolidadas y Estratégicas
Coordinación de Adquisiciones Consolidadas de Bienes y Servicios

LICITACIÓN PÚBLICA NACIONAL ELECTRÓNICA
No. LA-06-400-006400001-N-14-2025

ADQUISICIÓN CONSOLIDADA DE VESTUARIO, UNIFORMES,
CALZADO Y EQUIPO DE PROTECCIÓN PARA EL EJERCICIO FISCAL 2025.

Ciudad de México, a 25 de julio de 2025.

SECRETARÍA DE HACIENDA Y CRÉDITO PÚBLICO
PRESENTE

Me refiero al procedimiento de contratación para la **Adquisición Consolidada de Vestuario, Uniformes, Calzado y Equipo de Protección para el Ejercicio Fiscal 2025**, en el que mi representada, la empresa **BELL-KROM S.A. DE C.V.**, participa a través de la presente proposición técnica.

Se describen de manera clara y precisa las características técnicas conforme a lo establecido en los APÉNDICES I y II, del Anexo 1. Anexo Técnico, **para cada una de las partidas que se ofertan**, indicando el origen del bien y su grado de integración nacional:

ORIGEN DEL BIEN:	NACIONAL	
GRADO DE CONTENIDO NACIONAL:	65%	
PARTIDA:	45	
CÓDIGO:	CORB01	
CONCEPTO:	CORBATA CABALLERO	
CANTIDAD MÍNIMA DE BIENES TOTALES REQUERIDOS		CANTIDAD MÁXIMA DE BIENES TOTALES REQUERIDOS
13,887		21,566

ATENTAMENTE

BAJO PROTESTA DE DECIR VERDAD

FERNANDO SAID LÓPEZ CALDERÓN
REPRESENTANTE LEGAL
BELL KROM S.A. DE C.V.

BELL-KROM S.A. DE C.V. R.F.C. BEL200323CS4
Juan Vázquez de Mella No. 481, Int. 200, Col. Polanco
I Sección, C. P. 11510, Miguel Hidalgo, CDMX

38

BELL KROM

SECRETARIA DE HACIENDA Y CREDITO PUBLICO
Unidad de Control Administrativo y Contrataciones Públicas
Dirección General de Compras Consolidadas y Estratégicas
Coordinación de Adquisiciones Consolidadas de Bienes y Servicios

LICITACIÓN PÚBLICA NACIONAL ELECTRÓNICA
No. LA-06-400-006400001-N-14-2025

ADQUISICIÓN CONSOLIDADA DE VESTUARIO, UNIFORMES,
CALZADO Y EQUIPO DE PROTECCIÓN PARA EL EJERCICIO FISCAL 2025.

PARTIDA 45
CÓDIGO: CORB01

CORBATA CABALLERO

1. ALCANCE

1.1. Esta ficha es para aplicación de corbata para caballero

2. IMAGEN ILUSTRATIVA



Nota: Las imágenes son de carácter ilustrativo mas no limitativo del diseño final del producto.

3. UNIDAD DE MEDIDA

3.1. Pieza

4. CUADRO DE TALLAS

No aplica

5. DISEÑO

- 5.1. Colores: rojo, azul marino u otros.
- 5.2. Corbata para caballero, lisa o rayada.
- 5.3. Largo total: 148 cm.
- 5.4. Corte: tres piezas unidas al centro por medio de costuras ocultas.
- 5.5. Extremo angosto de 3.5 cm.
- 5.6. Extremo ancho de 8 cm.
- 5.7. Traba al tono de la tela colocada en el extremo más ancho.
- 5.8. Contar con etiqueta de marca (preferentemente tampográfica), composición y cuidado de la prenda, así como la talla. De conformidad con la NOM-004-SE-2021, información comercial-etiquetado de productos textiles, prendas de vestir, sus accesorios y ropa de casa.

ATENTAMENTE

BAJO PROTESTA DE DECIR VERDAD

FERNANDO SAID LÓPEZ CALDERÓN
REPRESENTANTE LEGAL
BELL KROM S.A DE C.V.

BELL-KROM S.A. DE C.V. R.F.C. BEL200323CS4
Juan Vázquez de Mella No. 481, Int. 200, Col. Polanco
I Sección, C. P. 11510, Miguel Hidalgo, CDMX

39



B E L L K R O M

SECRETARIA DE HACIENDA Y CREDITO PUBLICO
Unidad de Control Administrativo y Contrataciones Públicas
Dirección General de Compras Consolidadas y Estratégicas
Coordinación de Adquisiciones Consolidadas de Bienes y Servicios

LICITACIÓN PÚBLICA NACIONAL ELECTRÓNICA
No. LA-06-400-006400001-N-14-2025

ADQUISICIÓN CONSOLIDADA DE VESTUARIO, UNIFORMES,
CALZADO Y EQUIPO DE PROTECCIÓN PARA EL EJERCICIO FISCAL 2025.

5.9. Tolerancia en medidas de hasta 10 cm: ± 0.5 cm.

5.10. Tolerancia en medidas de 10.1 cm en adelante: de ± 1 cm.

6. MATERIALES

6.1. Tela 100% poliéster

7. PRUEBAS DE VALIDACIÓN Y VALORES DE REFERENCIA

7.1. Identificación y contenido de fibras

7.1.1. Tela 100 % poliéster

8. MÉTODOS DE REFERENCIA

8.1. NMX-A-084-INNTEX-2015, ANÁLISIS CUALITATIVO – CUANTITATIVO PARA UN FIBRA 100%
MÉTODO DE ENSAYO

8.2. NOM-004-SE-2021, INFORMACIÓN COMERCIAL- ETIQUETADO DE PRODUCTOS TEXTILES,
PRENDAS DE VESTIR, SUS ACCESORIOS Y ROPA DE CASA.

ATENTAMENTE

BAJO PROTESTA DE DECIR VERDAD

FERNANDO SAID LÓPEZ CALDERÓN
REPRESENTANTE LEGAL
BELL-KROM S.A. DE C.V.



BELL-KROM S.A. DE C.V. R.F.C. BEL200323CS4
Juan Vázquez de Mella No. 481, Int. 200, Col. Polanco
I Sección, C. P. 11510, Miguel Hidalgo, CDMX

40

BELL KROM

SECRETARÍA DE HACIENDA Y CRÉDITO PÚBLICO
Unidad de Control Administrativo y Contrataciones Públicas
Dirección General de Compras Consolidadas y Estratégicas
Coordinación de Adquisiciones Consolidadas de Bienes y Servicios

LICITACIÓN PÚBLICA NACIONAL ELECTRÓNICA
No. LA-06-400-006400001-N-14-2025

ADQUISICIÓN CONSOLIDADA DE VESTUARIO, UNIFORMES,
CALZADO Y EQUIPO DE PROTECCIÓN PARA EL EJERCICIO FISCAL 2025.

Ciudad de México, a 25 de julio de 2025.

SECRETARÍA DE HACIENDA Y CRÉDITO PÚBLICO
P R E S E N T E

Me refiero al procedimiento de contratación para la **Adquisición Consolidada de Vestuario, Uniformes, Calzado y Equipo de Protección para el Ejercicio Fiscal 2025**, en el que mi representada, la empresa **BELL-KROM S.A. DE C.V.**, participa a través de la presente proposición técnica.

Se describen de manera clara y precisa las características técnicas conforme a lo establecido en los APÉNDICES I y II, del Anexo 1. Anexo Técnico, **para cada una de las partidas que se ofertan**, indicando el origen del bien y su grado de integración nacional:

ORIGEN DEL BIEN:	NACIONAL
GRADO DE CONTENIDO NACIONAL:	65%
PARTIDA:	47
CÓDIGO:	FILP01
CONCEPTO:	FILIPINA UNISEX
CANTIDAD MÍNIMA DE BIENES TOTALES REQUERIDOS	CANTIDAD MÁXIMA DE BIENES TOTALES REQUERIDOS
12,395	30,437

ATENTAMENTE

BAJO PROTESTA DE DECIR VERDAD

FERNANDO SAID LÓPEZ CALDERÓN
REPRESENTANTE LEGAL
BELL-KROM S.A. DE C.V.

BELL-KROM S.A. DE C.V. R.F.C. BEL200323CS4
Juan Vázquez de Mella No. 481, Int. 200, Col. Polanco
I Sección, C. P. 11510, Miguel Hidalgo, CDMX

41

BELL KROM

SECRETARIA DE HACIENDA Y CREDITO PUBLICO
Unidad de Control Administrativo y Contrataciones Públicas
Dirección General de Compras Consolidadas y Estratégicas
Coordinación de Adquisiciones Consolidadas de Bienes y Servicios

LICITACIÓN PÚBLICA NACIONAL ELECTRÓNICA
No. LA-06-400-006400001-N-14-2025

ADQUISICIÓN CONSOLIDADA DE VESTUARIO, UNIFORMES,
CALZADO Y EQUIPO DE PROTECCIÓN PARA EL EJERCICIO FISCAL 2025.

PARTIDA 47
CÓDIGO: FILP01

FILIPINA UNISEX

1. ALCANCE

1.1. Esta ficha es para aplicación de filipina unisex manga corta.

2. IMAGEN ILUSTRATIVA



Nota: Las imágenes son de carácter ilustrativo mas no limitativo del diseño final del producto.

3. UNIDAD DE MEDIDA

3.1. Pieza

4. CUADRO DE TALLAS

UNISEX

TALLA	ECH	CH	M	G	EG	EEG	EEEG

5. DISEÑO

- 5.1. Colores: blanco u otro.
- 5.2. Filipina unisex manga corta.
- 5.3. Delantero de dos piezas que se unen al frente con 5 botones del No. 30 de 4 orificios colocados de forma equidistante.
- 5.4. Una bolsa superior en el delantero izquierdo de 5 ¼ de pulgada de ancho por 6 pulgadas de largo, dos bolsas inferiores de 6 ¼ de pulgada de ancho por 7 ¼ de pulgada de largo, fijadas con pespunte al filo y en cada extremo superior de las bolsas, costura terminada en diagonal para reforzar.
- 5.5. Lleva velcro felpa a la altura del pecho lado izquierdo de 7 cm x 7 cm.
- 5.6. Bolsas proporcionales a las tallas de forma estética, todas las bolsas llevan un dobladillo en la parte superior de 1 pulgada de ancho, con presillas en forma triangular a los extremos de las entradas de las bolsas.
- 5.7. Espalda de una sola pieza, largo debajo de la cintura. Dobladillo inferior con máquina recta de 1 pulgada de ancho. Todas las costuras con 10 puntadas por pulgada mínimo.

ATENTAMENTE

BAJO PROTESTA DE DECIR VERDAD

FERNANDO SAID LÓPEZ CALDERÓN
REPRESENTANTE LEGAL
BELL KROM S.A. DE C.V.

BELL-KROM S.A. DE C.V. R.F.C. BEL200323CS4
Juan Vázquez de Mella No. 481, Int. 200, Col. Polanco
I Sección, C. P. 11510, Miguel Hidalgo, CDMX

42



BELL KROM

SECRETARIA DE HACIENDA Y CREDITO PUBLICO
Unidad de Control Administrativo y Contrataciones Públicas
Dirección General de Compras Consolidadas y Estratégicas
Coordinación de Adquisiciones Consolidadas de Bienes y Servicios

LICITACIÓN PÚBLICA NACIONAL ELECTRÓNICA
No. LA-06-400-006400001-N-14-2025

ADQUISICIÓN CONSOLIDADA DE VESTUARIO, UNIFORMES,
CALZADO Y EQUIPO DE PROTECCIÓN PARA EL EJERCICIO FISCAL 2025.

- 5.8. Overlock de 5 hilos con 12 puntadas por pulgada en costados, unión de hombros y pegado de manga.
- 5.9. Contar con etiqueta de marca (preferentemente tampográfica), composición y cuidado de la prenda, así como la talla. De conformidad con la NOM-004-SE-2021, información comercial- etiquetado de productos textiles, prendas de vestir, sus accesorios y ropa de casa.
- 5.10. **Logotipos:** Considerar el logotipo de la institución correspondiente, en caso de que se requiera (Nota: En caso de requerirse el logotipo no considerar el velcro felpa)
- 5.11. Tolerancia en medidas de hasta 10 cm: ± 0.5 cm.
- 5.12. Tolerancia en medidas de 10.1 cm en adelante: de ± 1 cm.

6. MATERIALES

- 6.1. Tela 60% poliéster y 40% algodón.
- 6.2. Tela de 240 g/m²

7. PRUEBAS DE VALIDACIÓN Y VALORES DE REFERENCIA

- 7.1. Identificación y contenido de fibras
 - 7.1.1. 60 +/- 5% poliéster
 - 7.1.2. 40 +/- 5% algodón
- 7.2. Masa por unidad de área
 - 7.2.1. Tela gabardina de 250 +/- 5% g/m²
- 7.3. Resistencia mínima a la tracción
 - 7.3.1. Urdimbre 600 N
 - 7.3.2. Trama 350 N
- 7.4. Resistencia mínima al rasgado
 - 7.4.1. Urdimbre 22 N
 - 7.4.2. Trama 18 N
- 7.5. Grado de solidez mínimo del color al lavado doméstico y comercial procedimiento de lavado 1 ciclo (a 1 s)
 - 7.5.1. Cambio 4 transferencia 4
- 7.6. Tipo de ligamento: sarga (I)
- 7.7. Número de hilos por unidad de longitud (hilos/cm)
 - 7.7.1. Longitudinal 30 +/- 2 hilos/cm,
 - 7.7.2. Transversal 22 +/- 2 hilos/cm

8. MÉTODOS DE REFERENCIA

- 8.1. NMX-A-1833/1-INNTEX-2014, ANÁLISIS QUÍMICO CUANTITATIVO-PARTE 1
- 8.2. NMX-A-3801-INNTEX-2012 MASA POR UNIDAD DE ÁREA
- 8.3. NMX-A-059/2-INNTEX-2019 RESISTENCIA A LA TRACCIÓN
- 8.4. NMX-A-109-INNTEX-2012 RESISTENCIA AL RASGADO
- 8.5. NMX-A-105-C06-INNTEX-2015 GRADO DE SOLIDEZ MÍNIMO DEL COLOR AL LAVADO DOMÉSTICO Y COMERCIAL
- 8.6. NMX-A-7211/2-INNTEX-2015 NUMERO DE HILOS POR UNIDAD DE LONGITUD (HILOS/CM)

NOM-004-SE-2021, INFORMACIÓN COMERCIAL- ETIQUETADO DE PRODUCTOS TEXTILES, PRENDAS DE VESTIR, SUS ACCESORIOS Y ROPA DE CASA.

ATENTAMENTE

BAJO PROTESTA DE DECIR VERDAD

FERNANDO SAID LÓPEZ CALDERÓN
REPRESENTANTE LEGAL
BELL-KROM S.A DE C.V



BELL-KROM S.A. DE C.V. R.F.C. BEL200323CS4
Juan Vázquez de Mella No. 481, Int. 200, Col. Polanco
I Sección, C. P. 11510, Miguel Hidalgo, CDMX

43



BELL KROM

SECRETARÍA DE HACIENDA Y CRÉDITO PÚBLICO
Unidad de Control Administrativo y Contrataciones Públicas
Dirección General de Compras Consolidadas y Estratégicas
Coordinación de Adquisiciones Consolidadas de Bienes y Servicios

LICITACIÓN PÚBLICA NACIONAL ELECTRÓNICA
No. LA-06-400-006400001-N-14-2025

ADQUISICIÓN CONSOLIDADA DE VESTUARIO, UNIFORMES,
CALZADO Y EQUIPO DE PROTECCIÓN PARA EL EJERCICIO FISCAL 2025.

Ciudad de México, a 25 de julio de 2025.

SECRETARÍA DE HACIENDA Y CRÉDITO PÚBLICO
P R E S E N T E

Me refiero al procedimiento de contratación para la **Adquisición Consolidada de Vestuario, Uniformes, Calzado y Equipo de Protección para el Ejercicio Fiscal 2025**, en el que mi representada, la empresa **BELL-KROM S.A. DE C.V.**, participa a través de la presente proposición técnica.

Se describen de manera clara y precisa las características técnicas conforme a lo establecido en los APÉNDICES I y II, del Anexo 1. Anexo Técnico, **para cada una de las partidas que se ofertan**, indicando el origen del bien y su grado de integración nacional:

ORIGEN DEL BIEN:	NACIONAL
GRADO DE CONTENIDO NACIONAL:	65%
PARTIDA:	63
CÓDIGO:	PANT05
CONCEPTO:	PANTALÓN VESTIR CABALLERO 70% POLIÉSTER 30% ALGODÓN
CANTIDAD MÍNIMA DE BIENES TOTALES REQUERIDOS	CANTIDAD MÁXIMA DE BIENES TOTALES REQUERIDOS
45,639	72,162

ATENTAMENTE
BAJO PROTESTA DE DECIR VERDAD

FERNANDO SAID LÓPEZ CALDERÓN
REPRESENTANTE LEGAL
BELL-KROM S.A. DE C.V.



BELL-KROM S.A. DE C.V. R.F.C. BEL200323CS4
Juan Vázquez de Mella No. 481, Int. 200, Col. Polanco
I Sección, C. P. 11510, Miguel Hidalgo, CDMX

44

B E L L K R O M

SECRETARIA DE HACIENDA Y CREDITO PUBLICO
Unidad de Control Administrativo y Contrataciones Públicas
Dirección General de Compras Consolidadas y Estratégicas
Coordinación de Adquisiciones Consolidadas de Bienes y Servicios

LICITACIÓN PÚBLICA NACIONAL ELECTRÓNICA
No. LA-06-400-006400001-N-14-2025

ADQUISICIÓN CONSOLIDADA DE VESTUARIO, UNIFORMES,
CALZADO Y EQUIPO DE PROTECCIÓN PARA EL EJERCICIO FISCAL 2025.

PARTIDA 63
CÓDIGO: PANT05

PANTALÓN VESTIR CABALLERO 70% POLIÉSTER 30% ALGODÓN

1. ALCANCE

1.1. Esta ficha es para aplicación de pantalón de vestir para caballero 70% poliéster 30% algodón

2. IMAGEN ILUSTRATIVA

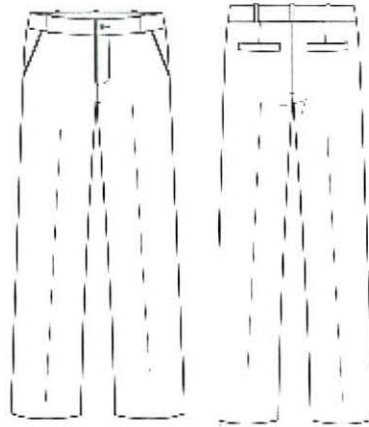

Nota: Las imágenes son de carácter ilustrativo mas no limitativo del diseño final del producto.

3. UNIDAD DE MEDIDA

3.1. Pieza

4. CUADRO DE TALLAS

CABALLERO

TALLA	28	30	32	34	36	38	40	42	44	46	48	50

5. DISEÑO

- 5.1. Colores: azul marino, blanco, beige, guinda, negro u otros.
- 5.2. Pantalón de vestir para caballero 70% poliéster y 30% algodón
- 5.3. Corte recto, sobrehilado y sin dobladillo.
- 5.4. Delantero: de dos piezas se unen al frente con un cierre metálico, reforzado con bragueta en la parte de adentro con terminación con overlock
- 5.5. Lleva un pespunte en forma de "J" en el delantero izquierdo
- 5.6. Lleva una bolsa en cada lateral en forma diagonal con presillas en cada uno de sus extremos
- 5.7. El forro de la bolsa por dentro debe ser de poquetín, terminación máquina de 5 hilos al tono de la tela de manta
- 5.8. Las bolsas llevan una vista y una contravista con entretela fusionable.

ATENTAMENTE

BAJO PROTESTA DE DECIR VERDAD

FERNANDO SAID LÓPEZ CALDERÓN
REPRESENTANTE LEGAL
BELL-KROM S.A. DE C.V.

BELL-KROM S.A. DE C.V. R.F.C. BEL200323CS4
Juan Vázquez de Mella No. 481, Int. 200, Col. Polanco
I Sección, C. P. 11510, Miguel Hidalgo, CDMX

45



BELL KROM

SECRETARIA DE HACIENDA Y CREDITO PUBLICO
Unidad de Control Administrativo y Contrataciones Públicas
Dirección General de Compras Consolidadas y Estratégicas
Coordinación de Adquisiciones Consolidadas de Bienes y Servicios

LICITACIÓN PÚBLICA NACIONAL ELECTRÓNICA
No. LA-06-400-006400001-N-14-2025

ADQUISICIÓN CONSOLIDADA DE VESTUARIO, UNIFORMES,
CALZADO Y EQUIPO DE PROTECCIÓN PARA EL EJERCICIO FISCAL 2025.

- 5.9. Trasero de dos piezas
- 5.10. Bolsa ojal y pinza en cada una de las piezas del trasero con pretina sencilla de una pieza con entretela botón ojal y siete presillas
- 5.11. Para las bolsas trasero: de una sola pieza con una bolsa por lado con cartera, con un botón al centro de la cartera del No. 24 (aprox 15 mm.) al tono de la prenda
- 5.12. Con un vivo de $\frac{1}{2}$ pulgada de ancho con entretela fusional con pespunte al filo en todo su contorno
- 5.13. La cartera tiene que ser a proporción con el vivo con forma con pespunte a $\frac{1}{4}$ pulgada y presilla en sus extremos en la parte superior de la cartera
- 5.14. Pretina: de una sola pieza de $1\frac{1}{2}$ pulgadas de ancho con pespunte al filo en todo su contorno con un botón al frente del No. 24 (aprox 15 mm.) de 4 orificios al tono de la tela
- 5.15. Lleva 7 trabas distribuidas proporcionalmente con una terminación de 1 cm de ancho
- 5.16. Con pespunte al filo con presilla en la parte de abajo de la traba dobladillos: a 1 pulgada de ancho
- 5.17. Las costuras de costados y entrepiernas deben ser con máquina de 5 hilos con hilo al tono con medida de puntadas de 9 puntadas por pulgadas
- 5.18. Logotipos: Considerar el logotipo de la Institución correspondiente, en caso de que se requiera
- 5.19. Contar con etiqueta (preferentemente tampográfica) de marca, composición y cuidado de la prenda, así como la talla. De conformidad con la NOM-004-SE-2021, información comercial- etiquetado de productos textiles, prendas de vestir, sus accesorios y ropa de casa
- 5.20. Tolerancia en medidas de hasta 10 cm: ± 0.5 cm.
- 5.21. Tolerancia en medidas de 10.1 cm en adelante: de ± 1 cm

6. MATERIALES

- 6.1. Tela 70% poliéster y 30% algodón
- 6.2. Tela de gabardina de 270 g/m²

7. PRUEBAS DE VALIDACIÓN Y VALORES DE REFERENCIA

- 7.1. Identificación y contenido de fibras
 - 7.1.1. $70 \pm 5\%$ poliéster
 - 7.1.2. $30 \pm 5\%$ algodón
- 7.2. Masa por unidad de área
 - 7.2.1. Tela de $270 \pm 5\%$ g/m²
- 7.3. Resistencia mínima a la tracción
 - 7.3.1. Urdimbre 875 N
 - 7.3.2. Trama 800 N
- 7.4. Resistencia mínima al rasgado
 - 7.4.1. Urdimbre 35 N
 - 7.4.2. Trama 30 N
- 7.5. Grado de solidez mínimo del color al lavado doméstico y comercial procedimiento de lavado 1 ciclo (a 1 s)
 - 7.5.1. Cambio 4 transferencia 2-3
- 7.6. Tipo de ligamento: sarga 2/1
- 7.7. Numero de hilos por unidad de longitud (hilos/cm)
 - 7.7.1. Longitudinal 40 ± 2 hilos/cm,
 - 7.7.2. Transversal 38 ± 2 hilos/cm

8. MÉTODOS DE REFERENCIA

- 8.1. NMX-A-1833/1-INNTEX-2014, ANÁLISIS QUÍMICO CUANTITATIVO-PARTE 1

ATENTAMENTE

BAJO PROTESTA DE DECIR VERDAD

FERNANDO SAID LÓPEZ CALDERÓN
REPRESENTANTE LEGAL
BELL KROM S.A DE C.V

BELL-KROM S.A. DE C.V. R.F.C. BEL200323CS4
Juan Vázquez de Mella No. 481, Int. 200, Col. Polanco
I Sección, C. P. 11510, Miguel Hidalgo, CDMX

46



B E L L K R O M

SECRETARIA DE HACIENDA Y CREDITO PUBLICO
Unidad de Control Administrativo y Contrataciones Públicas
Dirección General de Compras Consolidadas y Estratégicas
Coordinación de Adquisiciones Consolidadas de Bienes y Servicios

LICITACIÓN PÚBLICA NACIONAL ELECTRÓNICA
No. LA-06-400-006400001-N-14-2025

**ADQUISICIÓN CONSOLIDADA DE VESTUARIO, UNIFORMES,
CALZADO Y EQUIPO DE PROTECCIÓN PARA EL EJERCICIO FISCAL 2025.**

- | | |
|------|---|
| 8.2. | NMX-A-3801-INNTEX-2012 MASA POR UNIDAD DE ÁREA |
| 8.3. | NMX-A-059/2-INNTEX-2019 RESISTENCIA A LA TRACCIÓN |
| 8.4. | NMX-A-109-INNTEX-2012 RESISTENCIA AL RASGADO |
| 8.5. | NMX-A-105-C06-INNTEX-2015 GRADO DE SOLIDEZ MÍNIMO DEL COLOR AL LAVADO DOMÉSTICO Y COMERCIAL |
| 8.6. | NMX-A-7211/2-INNTEX-2015 NUMERO DE HILOS POR UNIDAD DE LONGITUD (HILOS/CM) |
| 8.7. | NOM-004-SE-2021, INFORMACIÓN COMERCIAL- ETIQUETADO DE PRODUCTOS TEXTILES, PRENDAS DE VESTIR, SUS ACCESORIOS Y ROPA DE CASA. |

ATENTAMENTE

BAJO PROTESTA DE DECIR VERDAD

FERNANDO SAID LÓPEZ CALDERÓN
REPRESENTANTE LEGAL
BELL KROM S.A. DE C.V.

BELL-KROM S.A. DE C.V. R.F.C. BEL200323CS4
Juan Vázquez de Mella No. 481, Int. 200, Col. Polanco
I Sección, C. P. 11510, Miguel Hidalgo, CDMX

47



BELL KROM

SECRETARÍA DE HACIENDA Y CRÉDITO PÚBLICO
Unidad de Control Administrativo y Contrataciones Públicas
Dirección General de Compras Consolidadas y Estratégicas
Coordinación de Adquisiciones Consolidadas de Bienes y Servicios

LICITACIÓN PÚBLICA NACIONAL ELECTRÓNICA
No. LA-06-400-006400001-N-14-2025

ADQUISICIÓN CONSOLIDADA DE VESTUARIO, UNIFORMES,
CALZADO Y EQUIPO DE PROTECCIÓN PARA EL EJERCICIO FISCAL 2025.

Ciudad de México, a 25 de julio de 2025.

SECRETARÍA DE HACIENDA Y CRÉDITO PÚBLICO
P R E S E N T E

Me refiero al procedimiento de contratación para la **Adquisición Consolidada de Vestuario, Uniformes, Calzado y Equipo de Protección para el Ejercicio Fiscal 2025**, en el que mi representada, la empresa **BELL-KROM S.A. DE C.V.**, participa a través de la presente proposición técnica.

Se describen de manera clara y precisa las características técnicas conforme a lo establecido en los APÉNDICES I y II, del Anexo 1. Anexo Técnico, **para cada una de las partidas que se ofertan**, indicando el origen del bien y su grado de integración nacional:

ORIGEN DEL BIEN:	NACIONAL
GRADO DE CONTENIDO NACIONAL:	65%
PARTIDA:	64
CÓDIGO:	PANT06
CONCEPTO:	PANTALÓN TÁCTICO UNISEX
CANTIDAD MÍNIMA DE BIENES TOTALES REQUERIDOS	CANTIDAD MÁXIMA DE BIENES TOTALES REQUERIDOS
26,745	34,807

ATENTAMENTE

BAJO PROTESTA DE DECIR VERDAD

FERNANDO SAID LÓPEZ CALDERÓN
REPRESENTANTE LEGAL
BELL KROM S.A. DE C.V.



BELL-KROM S.A. DE C.V. R.F.C. BEL200323CS4
Juan Vázquez de Mella No. 481, Int. 200, Col. Polanco
I Sección, C. P. 11510, Miguel Hidalgo, CDMX

48

Bk.

BELL KROM

SECRETARIA DE HACIENDA Y CREDITO PUBLICO
Unidad de Control Administrativo y Contrataciones Públicas
Dirección General de Compras Consolidadas y Estratégicas
Coordinación de Adquisiciones Consolidadas de Bienes y Servicios

LICITACIÓN PÚBLICA NACIONAL ELECTRÓNICA
No. LA-06-400-006400001-N-14-2025

ADQUISICIÓN CONSOLIDADA DE VESTUARIO, UNIFORMES,
CALZADO Y EQUIPO DE PROTECCIÓN PARA EL EJERCICIO FISCAL 2025.

PARTIDA 64
CÓDIGO: PANT06

PANTALÓN TÁCTICO UNISEX

1. ALCANCE

1.1. Esta ficha es para aplicación de pantalón táctico unisex.

2. IMAGEN ILUSTRATIVA



Nota: Las imágenes son de carácter ilustrativo mas no limitativo del diseño final del producto.

3. UNIDAD DE MEDIDA

3.1. Pieza

4. CUADRO DE TALLAS

UNISEX

TALLA	ECH	CH	M	G	EG	EEG	EEEG

5. DISEÑO

- 5.1. Colores: azul marino, beige, caqui, negro, verde u otros.
- 5.2. Frente: de 2 piezas. Izquierda y derecha.
- 5.3. Delantero: de dos piezas, cada delantero presentará una bolsa diagonal con bies de refuerzo de 7 cm de largo en el costado y fondo de bolsa de poquetín 80% poliéster, 20% algodón con vista y contra vista de la misma tela de la prenda
- 5.4. Dicha bolsa tendrá una entrada de 7.5 cm en cintura y 15 cm en costado con pespunte reforzado.
- 5.5. La bolsa presentará presillas de refuerzo en cintura y costado.
- 5.6. Los delanteros cerrarán al frente por medio de un cierre metálico reforzado de mínimo 20 cm
- 5.7. El delantero izquierdo deberá presentar pespunte reforzado de dos agujas en forma de "J" de 4 cm de ancho y una presilla horizontal en la parte inferior del mismo como refuerzo.
- 5.8. Llevará otra presilla vertical sobre la curva de la "J", la cual sujetará la tapa interior del cierre.

ATENTAMENTE

BAJO PROTESTA DE DECIR VERDAD

FERNANDO SAID LÓPEZ CALDERÓN
REPRESENTANTE LEGAL
BELL KROM S.A DE C.V.

Bk.

BELL-KROM S.A. DE C.V. R.F.C. BEL200323CS4
Juan Vázquez de Mella No. 481, Int. 200, Col. Polanco
I Sección, C. P. 11510, Miguel Hidalgo, CDMX

49

B E L L K R O M

ADQUISICIÓN CONSOLIDADA DE VESTUARIO, UNIFORMES,
CALZADO Y EQUIPO DE PROTECCIÓN PARA EL EJERCICIO FISCAL 2025.

- 5.9. El tiro delantero deberá ir con respunte reforzado.
- 5.10. La unión de los tiros deberá reforzarse con una presilla.
- 5.11. Cada pierna deberá llevar protección en rodillas con doble tela para poder colocar insertos de neopreno (opcionales).
- 5.12. **Trasero:** de dos piezas unidas por la parte del tiro con costura de respunte reforzado de tres agujas.
- 5.13. Cada trasero deberá presentar bolsas de vivo con cartera en forma recta de 14 a 15 cm de ancho por 5 a 6 cm de alto, vivo de 1 a 1.5 cm de ancho con bolsa interior de poquetín, 80% poliéster, 20% algodón con vista y contra vista de la misma tela.
- 5.14. La cartera deberá llevar respunte en todo su contorno y el vivo, respunte al filo con presillas verticales para rematar los extremos.
- 5.15. La cartera deberá cerrar por medio de velcro fijado en forma de cruz.
- 5.16. Tiro trasero presenta en la zona de glúteos, refuerzos con doble respunte, de 15 cm de largo en la entrepierna y sobre el tiro.
- 5.17. **Pretina:** autoajustable con el sistema de túnel, cintura con pliegues. Fraccionada de 4.5 a 5.5 cm de ancho, cerrará por medio de un broche metálico al frente
- 5.18. El falso debe llevar un ojal con un botón de pasta, fijado a la ojalera como refuerzo al interior en la bragueta.
- 5.19. La pretina se hará ajustable con una traba de tela con extensión de elástico en los costados.
- 5.20. Lleva 5 trabas de 6 cm de alto por 4 a 5 cm de ancho, acondicionadas para el uso del cinturón táctico, cosidas respunte y fijadas a la cintura con remates de presilla en los 4 extremos de la traba.
- 5.21. Llevará tafeta fabricado en 100 % poliéster al color de la prenda cosido en la parte interior de la pretina del pantalón de 3.5 cm de ancho y largo dependiendo de la talla.
- 5.22. **Largo del pantalón:** debe ser pie a tierra con un mínimo de 120 cm, el largo deberá ser contado a partir de la pretina.
- 5.23. Los costados presentarán respunte reforzado y llevarán dos bolsas de cargo de 20 a 25 cm de ancho por 20 a 25 cm de largo con fuelles de 2.5 cm de profundidad y cartera en forma recta de 5 a 6 cm de alto por 20 a 25 cm de ancho.
- 5.24. La bolsa y carteras llevarán en su contorno respunte y presillas en la abertura de bolsa y pegado de cartera.
- 5.25. Las bolsas deberán presentar velcro en sus extremos inferiores.
- 5.26. En el interior de las bolsas deberán llevar dos separadores cosidos a la tela del pantalón.
- 5.27. **Doblado:** de 2 cm con ojales horizontales internos hacia el costado con jaretas tipo agujeta del mismo tono a la tela. Los extremos de la agujeta extendida deben quedar de un mínimo de 20 cm de largo.
- 5.28. Las costuras rectas y overlock deberán ser a 9 puntadas por pulgada mínimo.
- 5.29. Deberá usarse hilo poliéster 100% al tono de la prenda y de alta resistencia, grueso en los respuntes.
- 5.30. Las bolsas, carteras y adornos deberán guardar simetría en ambos lados de la prenda.
- 5.31. **Respuntes:** respunte filo, queda a 2 mm doble respunte queda a 2 mm y 8 mm del filo.
- 5.32. **Etiquetado:**
- 5.33. Contar con etiqueta (preferentemente tampográfica) de marca, composición y cuidado de la prenda, así como la talla. De conformidad con la NOM-004-SE-2021, información comercial- etiquetado de productos textiles, prendas de vestir, sus accesorios y ropa de casa
- 5.34. Tolerancia en medidas de hasta 10 cm: ± 0.5 cm.
- 5.35. Tolerancia en medidas de 10.1 cm en adelante: de ± 1 cm
- 5.36. **Logotipos:** Considerar el logotipo de la institución correspondiente, en caso de que se requiera.

6. MATERIALES

- 6.1. Tela 65% poliéster y 35% algodón.
- 6.2. Tela resistente a rasgaduras tipo ripstop
- 6.3. Tela de 260 g/m².

ATENTAMENTE

BAJO PROTESTA DE DECIR VERDAD

FERNANDO SAID LÓPEZ CALDERÓN
REPRESENTANTE LEGAL
BELL-KROM S.A DE C.V

BELL-KROM S.A. DE C.V. R.F.C. BEL200323CS4
Juan Vázquez de Mella No. 481, Int. 200, Col. Polanco
I Sección, C. P. 11510, Miguel Hidalgo, CDMX

50

BELL KROM

SECRETARIA DE HACIENDA Y CREDITO PUBLICO
Unidad de Control Administrativo y Contrataciones Públicas
Dirección General de Compras Consolidadas y Estratégicas
Coordinación de Adquisiciones Consolidadas de Bienes y Servicios

LICITACIÓN PÚBLICA NACIONAL ELECTRÓNICA
No. LA-06-400-006400001-N-14-2025

ADQUISICIÓN CONSOLIDADA DE VESTUARIO, UNIFORMES,
CALZADO Y EQUIPO DE PROTECCIÓN PARA EL EJERCICIO FISCAL 2025.

6.4. Terminado: tratamiento repelente agua, manchas con base de aceite y suciedad

7. PRUEBAS DE VALIDACIÓN Y VALORES DE REFERENCIA

- 7.1. Identificación y contenido de fibras
 - 7.1.1. $65 \pm 5\%$ poliéster
 - 7.1.2. $35 \pm 5\%$ algodón
- 7.2. Masa por unidad de área
 - 7.2.1. Tela de $260 \pm 5\%$ g/m²
- 7.3. Resistencia mínima a la tracción
 - 7.3.1. Urdimbre 610 N
 - 7.3.2. Trama 420 N
- 7.4. Resistencia mínima al rasgado
 - 7.4.1. Urdimbre 33 N
 - 7.4.2. Trama 30 N
- 7.5. Cambios dimensionales después del lavado y secado
 - 7.5.1. Urdimbre $\pm 3\%$
 - 7.5.2. Trama $\pm 3\%$
- 7.6. Grado de solidez mínimo del color al lavado doméstico y comercial procedimiento de lavado 1 ciclo (a 1 s)
 - 7.6.1. Cambio 4 transferencia 3
- 7.7. Tipo de ligamento: tafetan
- 7.8. Numero de hilos por unidad de longitud (hilos/cm)
 - 7.8.1. Longitudinal 34 ± 2 hilos/cm,
 - 7.8.2. Transversal 15 ± 2 hilos/cm

8. MÉTODOS DE REFERENCIA

- 8.1. NMX-A-1833/1-INNTEX-2014, ANÁLISIS QUÍMICO CUANTITATIVO-PARTE 1
- 8.2. NMX-A-3801-INNTEX-2012 MASA POR UNIDAD DE ÁREA
- 8.3. NMX-A-059/2-INNTEX-2019 RESISTENCIA A LA TRACCIÓN
- 8.4. NMX-A-109-INNTEX-2012 RESISTENCIA AL RASGADO
- 8.5. NMX-A-5077-INNTEX-2015-ENCOGIMIENTO
- 8.6. NMX-A-105-C06-INNTEX-2015 GRADO DE SOLIDEZ MÍNIMO DEL COLOR AL LAVADO DOMÉSTICO Y COMERCIAL
- 8.7. NMX-A-7211/2-INNTEX-2015 NUMERO DE HILOS POR UNIDAD DE LONGITUD (HILOS/CM)
- 8.8. NOM-004-SE-2021, INFORMACIÓN COMERCIAL- ETIQUETADO DE PRODUCTOS TEXTILES, PRENDAS DE VESTIR, SUS ACCESORIOS Y ROPA DE CASA.

ATENTAMENTE

BAJO PROTESTA DE DECIR VERDAD

FERNANDO SAID LÓPEZ CALDERÓN
REPRESENTANTE LEGAL
BELL KROM S.A. DE C.V.

BELL-KROM S.A. DE C.V. R.F.C. BEL200323CS4
Juan Vázquez de Mella No. 481, Int. 200, Col. Polanco
I Sección, C. P. 11510, Miguel Hidalgo, CDMX

51



BELL KROM

SECRETARÍA DE HACIENDA Y CRÉDITO PÚBLICO
Unidad de Control Administrativo y Contrataciones Públicas
Dirección General de Compras Consolidadas y Estratégicas
Coordinación de Adquisiciones Consolidadas de Bienes y Servicios

LICITACIÓN PÚBLICA NACIONAL ELECTRÓNICA
No. LA-06-400-006400001-N-14-2025

ADQUISICIÓN CONSOLIDADA DE VESTUARIO, UNIFORMES,
CALZADO Y EQUIPO DE PROTECCIÓN PARA EL EJERCICIO FISCAL 2025.

Ciudad de México, a 25 de julio de 2025.

SECRETARÍA DE HACIENDA Y CRÉDITO PÚBLICO
PRESENTE

Me refiero al procedimiento de contratación para la **Adquisición Consolidada de Vestuario, Uniformes, Calzado y Equipo de Protección para el Ejercicio Fiscal 2025**, en el que mi representada, la empresa **BELL-KROM S.A. DE C.V.**, participa a través de la presente proposición técnica.

Se describen de manera clara y precisa las características técnicas conforme a lo establecido en los APÉNDICES I y II, del Anexo 1. Anexo Técnico, **para cada una de las partidas que se ofertan**, indicando el origen del bien y su grado de integración nacional:

ORIGEN DEL BIEN:	NACIONAL	
GRADO DE CONTENIDO NACIONAL:	65%	
PARTIDA:	65	
CÓDIGO:	PANT07	
CONCEPTO:	PANTALÓN CARGO PARA TRABAJO UNISEX 100% ALGODÓN	
CANTIDAD MÍNIMA DE BIENES TOTALES REQUERIDOS		CANTIDAD MÁXIMA DE BIENES TOTALES REQUERIDOS
476		1,167

ATENTAMENTE

BAJO PROTESTA DE DECIR VERDAD

FERNANDO SAID LÓPEZ CALDERÓN
REPRESENTANTE LEGAL
BELL-KROM S.A. DE C.V.

BELL-KROM S.A. DE C.V. R.F.C. BEL200323CS4
Juan Vázquez de Mella No. 481, Int. 200, Col. Polanco
I Sección, C. P. 11510, Miguel Hidalgo, CDMX

52

BK.

BELL KROM

SECRETARIA DE HACIENDA Y CREDITO PUBLICO
Unidad de Control Administrativo y Contrataciones Públicas
Dirección General de Compras Consolidadas y Estratégicas
Coordinación de Adquisiciones Consolidadas de Bienes y Servicios

LICITACIÓN PÚBLICA NACIONAL ELECTRÓNICA
No. LA-06-400-006400001-N-14-2025

ADQUISICIÓN CONSOLIDADA DE VESTUARIO, UNIFORMES,
CALZADO Y EQUIPO DE PROTECCIÓN PARA EL EJERCICIO FISCAL 2025.

PARTIDA 65
CÓDIGO: PANT07

PANTALÓN CARGO PARA TRABAJO UNISEX 100% ALGODÓN

1. ALCANCE

1.1. Esta ficha es para aplicación de pantalón de cargo para trabajo unisex 100% algodón.

2. IMAGEN ILUSTRATIVA

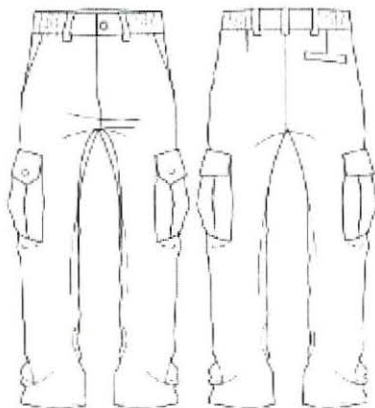

Nota: Las imágenes son de carácter ilustrativo mas no limitativo del diseño final del producto.

3. UNIDAD DE MEDIDA

3.1. Pieza

4. CUADRO DE TALLAS

UNISEX

TALLA	ECH	CH	M	G	EG	EEG	EEEE
-------	-----	----	---	---	----	-----	------

5. DISEÑO

- 5.1. Colores: azul marino, beige, blanco, caqui, negro u otros.
- 5.2. Pantalón de tela de gabardina 100% algodón
- 5.3. Delantero de dos piezas
- 5.4. Dos bolsas delanteras diagonales con costura de refuerzo
- 5.5. Dos bolsas laterales tipo parche con tres fuelles con tapa de 23 cm de ancho por 6.5 cm de alto, con un botón de pasta tamaño 30
- 5.6. Bragueta metálica o de plástico.
- 5.7. Trasero de dos piezas. Con dos bolsas traseras con tapa de 14 cm de ancho por 6 cm de alto con doble botón de pasta tamaño 30 de 4 ojillos al color de la prenda
- 5.8. Cierre del pantalón fijo con seguro de color del pantalón de 18 cm

ATENTAMENTE

BAJO PROTESTA DE DECIR VERDAD

FERNANDO SAID LÓPEZ CALDERÓN
REPRESENTANTE LEGAL
BELL KROM S.A. DE C.V.

BELL-KROM S.A. DE C.V. R.F.C. BEL200323CS4
Juan Vázquez de Mella No. 481, Int. 200, Col. Polanco
I Sección, C. P. 11510, Miguel Hidalgo, CDMX

53

BELL KROM

SECRETARIA DE HACIENDA Y CREDITO PUBLICO
Unidad de Control Administrativo y Contrataciones Públicas
Dirección General de Compras Consolidadas y Estratégicas
Coordinación de Adquisiciones Consolidadas de Bienes y Servicios

LICITACIÓN PÚBLICA NACIONAL ELECTRÓNICA
No. LA-06-400-006400001-N-14-2025

ADQUISICIÓN CONSOLIDADA DE VESTUARIO, UNIFORMES,
CALZADO Y EQUIPO DE PROTECCIÓN PARA EL EJERCICIO FISCAL 2025.

- 5.9. Pretina de la misma tela gabardina y siete trabillas para cinturón de 1.5 cm de ancho por 6 cm de alto con costura de refuerzo.
- 5.10. Logotipos: Considerar el logotipo de la Institución correspondiente, en caso de que se requiera
- 5.11. Contar con etiqueta de marca (preferentemente tampográfica), composición y cuidado de la prenda, así como la talla. De conformidad con la NOM-004-SE-2021, información comercial-etiquetado de productos textiles, prendas de vestir, sus accesorios y ropa de casa
- 5.12. Tolerancia en medidas de hasta 10 cm: ± 0.5 cm.
- 5.13. Tolerancia en medidas de 10.1 cm en adelante: de ± 1 cm

6. MATERIALES

- 6.1. Tela de gabardina 100% algodón
- 6.2. Tela de 260 g/m²

7. PRUEBAS DE VALIDACIÓN Y VALORES DE REFERENCIA

- 7.1. Identificación y contenido de fibras
 - 7.1.1. 100% algodón
- 7.2. Masa por unidad de área
 - 7.2.1. $260 \pm 5\%$ /m²
- 7.3. Resistencia mínima a la tracción
 - 7.3.1. Urdimbre 472 N mínimo
 - 7.3.2. Trama 274 N mínimo
- 7.4. Resistencia mínima al rasgado
 - 7.4.1. Urdimbre 37 N mínimo
 - 7.4.2. Trama 31 N mínimo
- 7.5. Cambios dimensionales después del lavado y secado (Procedimiento de lavado 5BA)
 - 7.5.1. Urdimbre $\pm 3\%$
 - 7.5.2. Trama $\pm 3\%$.
- 7.6. Grado de solidez mínimo del color al lavado doméstico y comercial procedimiento de lavado 1 ciclo (a 1 s)
 - 7.6.1. Cambio 4 transferencia 3
- 7.7. Tipo de ligamento: sarga 2/1
- 7.8. Numero de hilos por unidad de longitud (hilos/cm)
 - 7.8.1. Longitudinal 45 ± 2 hilos/cm,
 - 7.8.2. Transversal 20 ± 2 hilos/cm

8. MÉTODOS DE REFERENCIA

- 8.1. NMX-A-084-INNTEX-2015, ANÁLISIS CUALITATIVO – CUANTITATIVO PARA UN FIBRA 100% MÉTODO DE ENSAYO
- 8.2. NMX-A-3801-INNTEX-2012 MASA POR UNIDAD DE ÁREA
- 8.3. NMX-A-059/2-INNTEX-2019 RESISTENCIA A LA TRACCIÓN

ATENTAMENTE

BAJO PROTESTA DE DECIR VERDAD

FERNANDO SAID LÓPEZ CALDERÓN
REPRESENTANTE LEGAL
BELL KROM S.A DE C.V.

BELL-KROM S.A. DE C.V. R.F.C. BEL200323CS4
Juan Vázquez de Mella No. 481, Int. 200, Col. Polanco
I Sección, C. P. 11510, Miguel Hidalgo, CDMX

54



B E L L K R O M

SECRETARÍA DE HACIENDA Y CRÉDITO PÚBLICO
Unidad de Control Administrativo y Contrataciones Públicas
Dirección General de Compras Consolidadas y Estratégicas
Coordinación de Adquisiciones Consolidadas de Bienes y Servicios

LICITACIÓN PÚBLICA NACIONAL ELECTRÓNICA
No. LA-06-400-006400001-N-14-2025

ADQUISICIÓN CONSOLIDADA DE VESTUARIO, UNIFORMES,
CALZADO Y EQUIPO DE PROTECCIÓN PARA EL EJERCICIO FISCAL 2025.

- 8.4. NMX-A-109-INNTEX-2012 RESISTENCIA AL RASGADO
- 8.5. NMX-A-5077-INNTEX-2015 ENCOGIMIENTO
- 8.6. NMX-A-105-C06-INNTEX-2015 GRADO DE SOLIDEZ MÍNIMO DEL COLOR AL LAVADO DOMÉSTICO Y COMERCIAL
- 8.7. NMX-A-7211/2-INNTEX-2015 NÚMERO DE HILOS POR UNIDAD DE LONGITUD (HILOS/CM)
- 8.8. NOM-004-SE-2021, INFORMACIÓN COMERCIAL- ETIQUETADO DE PRODUCTOS TEXTILES, PRENDAS DE VESTIR, SUS ACCESORIOS Y ROPA DE CASA.

ATENTAMENTE

BAJO PROTESTA DE DECIR VERDAD

FERNANDO SAID LÓPEZ CALDERÓN
REPRESENTANTE LEGAL
BELL-KROM S.A. DE C.V.

BELL-KROM S.A. DE C.V. R.F.C. BEL200323CS4
Juan Vázquez de Mella No. 481, Int. 200, Col. Polanco
1 Sección, C. P. 11510, Miguel Hidalgo, CDMX

55



BELL KROM

SECRETARÍA DE HACIENDA Y CRÉDITO PÚBLICO
Unidad de Control Administrativo y Contrataciones Públicas
Dirección General de Compras Consolidadas y Estratégicas
Coordinación de Adquisiciones Consolidadas de Bienes y Servicios

LICITACIÓN PÚBLICA NACIONAL ELECTRÓNICA
No. LA-06-400-006400001-N-14-2025

ADQUISICIÓN CONSOLIDADA DE VESTUARIO, UNIFORMES,
CALZADO Y EQUIPO DE PROTECCIÓN PARA EL EJERCICIO FISCAL 2025.

Ciudad de México, a 25 de julio de 2025.

SECRETARÍA DE HACIENDA Y CRÉDITO PÚBLICO
P R E S E N T E

Me refiero al procedimiento de contratación para la **Adquisición Consolidada de Vestuario, Uniformes, Calzado y Equipo de Protección para el Ejercicio Fiscal 2025**, en el que mi representada, la empresa **BELL-KROM S.A. DE C.V.**, participa a través de la presente proposición técnica.

Se describen de manera clara y precisa las características técnicas conforme a lo establecido en los APÉNDICES I y II, del Anexo 1. Anexo Técnico, **para cada una de las partidas que se ofertan**, indicando el origen del bien y su grado de integración nacional:

ORIGEN DEL BIEN:	NACIONAL	
GRADO DE CONTENIDO NACIONAL:	65%	
PARTIDA:	66	
CÓDIGO:	PANT08	
CONCEPTO:	PANTALÓN CARGO PARA TRABAJO UNISEX 65% POLIÉSTER 35% ALGODÓN	
CANTIDAD MÍNIMA DE BIENES TOTALES REQUERIDOS		CANTIDAD MÁXIMA DE BIENES TOTALES REQUERIDOS
4,356		6,106

ATENTAMENTE

BAJO PROTESTA DE DECIR VERDAD

FERNANDO SAID LÓPEZ CALDERÓN
REPRESENTANTE LEGAL
BELL-KROM S.A. DE C.V.

BELL-KROM S.A. DE C.V. R.F.C. BEL200323CS4
Juan Vázquez de Mella No. 481, Int. 200, Col. Polanco
I Sección, C. P. 11510, Miguel Hidalgo, CDMX

56

BELL KROM

SECRETARÍA DE HACIENDA Y CRÉDITO PÚBLICO
Unidad de Control Administrativo y Contrataciones Públicas
Dirección General de Compras Consolidadas y Estratégicas
Coordinación de Adquisiciones Consolidadas de Bienes y Servicios

LICITACIÓN PÚBLICA NACIONAL ELECTRÓNICA
No. LA-06-400-006400001-N-14-2025

ADQUISICIÓN CONSOLIDADA DE VESTUARIO, UNIFORMES,
CALZADO Y EQUIPO DE PROTECCIÓN PARA EL EJERCICIO FISCAL 2025.

PARTIDA 66
CÓDIGO: PANT08

PANTALÓN CARGO PARA TRABAJO UNISEX 65% POLIÉSTER 35% ALGODÓN

1. ALCANCE

1.1. Esta ficha es para aplicación de pantalón de cargo para trabajo unisex 65% poliéster 35% algodón

2. IMAGEN ILUSTRATIVA



Nota: Las imágenes son de carácter ilustrativo mas no limitativo del diseño final del producto.

3. UNIDAD DE MEDIDA

3.1. Pieza

4. CUADRO DE TALLAS

UNISEX

TALLA	28	30	32	34	36	38	40	42	44	46	48	50
-------	----	----	----	----	----	----	----	----	----	----	----	----

5. DISEÑO

- 5.1. Colores: azul marino, gris, negro u otros.
- 5.2. Pantalón de tela de gabardina 65% poliéster, 35% algodón
- 5.3. Delantero de dos piezas
- 5.4. Dos bolsas delanteras diagonales con costura de refuerzo
- 5.5. Dos bolsas laterales tipo parche con tres fuelles con tapa de 23 cm de ancho por 6.5 cm de alto, con un botón de pasta tamaño 30
- 5.6. Bragueta metálica o de plástico.
- 5.7. Trasero de dos piezas. Con dos bolsas traseras con tapa de 14 cm de ancho por 6 cm de alto con doble botón de pasta tamaño 30 de 4 ojillo al color de la prenda.

ATENTAMENTE

BAJO PROTESTA DE DECIR VERDAD

FERNANDO SAID LÓPEZ CALDERÓN
REPRESENTANTE LEGAL
BELL KROM S.A. DE C.V.

BELL-KROM S.A. DE C.V. R.F.C. BEL200323CS4
Juan Vázquez de Mella No. 481, Int. 200, Col. Polanco
I Sección, C. P. 11510, Miguel Hidalgo, CDMX

57

BELL KROM

SECRETARIA DE HACIENDA Y CREDITO PUBLICO
Unidad de Control Administrativo y Contrataciones Públicas
Dirección General de Compras Consolidadas y Estratégicas
Coordinación de Adquisiciones Consolidadas de Bienes y Servicios

LICITACIÓN PÚBLICA NACIONAL ELECTRÓNICA
No. LA-06-400-006400001-N-14-2025

ADQUISICIÓN CONSOLIDADA DE VESTUARIO, UNIFORMES,
CALZADO Y EQUIPO DE PROTECCIÓN PARA EL EJERCICIO FISCAL 2025.

- 5.8. Ajustadores de la cinta de hebilla y cinta popotillo 100% de poliamida (tipo nylon) del color del pantalón de $\frac{3}{4}$ de pulgada de ancho para el ajuste de talla
- 5.9. Agujetas redondas color negro 100% poliéster 70 cm en tobillo para ajuste
- 5.10. Refuerzo tipo pañalera en la misma tela
- 5.11. Refuerzo en la rodilla y pliegue para doblez con forro tipo popelina 65% poliéster, 35% algodón
- 5.12. Cierre del pantalón fijo con seguro de color del pantalón de 18 cm
- 5.13. Pretina de la misma tela gabardina y siete trabillas para cinturón de 1.5 cm de ancho por 6 cm de alto con costura de refuerzo.
- 5.14. Logotipos. Considerar el logotipo de la Institución correspondiente, en caso de que se requiera
- 5.15. Contar con etiqueta de marca (preferentemente tampográfica), composición y cuidado de la prenda, así como la talla. De conformidad con la NOM-004-SE-2021, información comercial-etiquetado de productos textiles, prendas de vestir, sus accesorios y ropa de casa
- 5.16. Tolerancia en medidas de hasta 10 cm: ± 0.5 cm.
- 5.17. Tolerancia en medidas de 10.1 cm en adelante: de ± 1 cm

6. MATERIALES

- 6.1. Tela 65% poliéster y 35% algodón
- 6.2. Tela de 240 g/m²

7. PRUEBAS DE VALIDACIÓN Y VALORES DE REFERENCIA

- 7.1. Identificación y contenido de fibras
 - 7.1.1. $65 \pm 5\%$ poliéster
 - 7.1.2. $35 \pm 5\%$ algodón
- 7.2. Masa por unidad de área
 - 7.2.1. $240 \pm 5\%$ g/m²
- 7.3. Resistencia mínima a la tracción
 - 7.3.1. Urdimbre 830 N
 - 7.3.2. Trama 370 N
- 7.4. Resistencia mínima al rasgado
 - 7.4.1. Urdimbre 48 N
 - 7.4.2. Trama 36 N
- 7.5. Cambios dimensionales después del lavado y secado
 - 7.5.1. Urdimbre $\pm 2\%$
 - 7.5.2. Trama $\pm 2\%$.
- 7.6. Grado de solidez mínimo del color al lavado doméstico y comercial procedimiento de lavado 1 ciclo (a 1 s)
 - 7.6.1. Cambio 4 transferencia 3
- 7.7. Tipo de ligamento: sarga 3/1
- 7.8. Numero de hilos por unidad de longitud (hilos/cm)
 - 7.8.1. Longitudinal 38 ± 2 hilos/cm,
 - 7.8.2. Transversal 20 ± 2 hilos/cm

8. MÉTODOS DE REFERENCIA

- 8.1. NMX-A-1833/1-INNTEX-2014, ANÁLISIS QUÍMICO CUANTITATIVO-PARTE 1

ATENTAMENTE

BAJO PROTESTA DE DECIR VERDAD

FERNANDO SAID LÓPEZ CALDERÓN
REPRESENTANTE LEGAL
BELL KROM S.A DE C.V

BELL-KROM S.A. DE C.V. R.F.C. BEL200323CS4
Juan Vázquez de Mella No. 481, Int. 200, Col. Polanco
I Sección, C. P. 11510, Miguel Hidalgo, CDMX



B E L L K R O M

SECRETARIA DE HACIENDA Y CREDITO PUBLICO
Unidad de Control Administrativo y Contrataciones Públicas
Dirección General de Compras Consolidadas y Estratégicas
Coordinación de Adquisiciones Consolidadas de Bienes y Servicios

LICITACIÓN PÚBLICA NACIONAL ELECTRÓNICA
No. LA-06-400-006400001-N-14-2025

**ADQUISICIÓN CONSOLIDADA DE VESTUARIO, UNIFORMES,
CALZADO Y EQUIPO DE PROTECCIÓN PARA EL EJERCICIO FISCAL 2025.**

- | | |
|------|---|
| 8.2. | NMX-A-3801-INNTEX-2012 MASA POR UNIDAD DE ÁREA |
| 8.3. | NMX-A-059/2-INNTEX-2019 RESISTENCIA A LA TRACCIÓN |
| 8.4. | NMX-A-109-INNTEX-2012 RESISTENCIA AL RASGADO |
| 8.5. | NMX-A-5077-INNTEX-2015 ENCOGIMIENTO |
| 8.6. | NMX-A-105-C06-INNTEX-2015 GRADO DE SOLIDEZ MÍNIMO DEL COLOR AL LAVADO DOMÉSTICO Y COMERCIAL |
| 8.7. | NMX-A-7211/2-INNTEX-2015 NUMERO DE HILOS POR UNIDAD DE LONGITUD (HILOS/CM) |
| 8.8. | NOM-004-SE-2021, INFORMACIÓN COMERCIAL- ETIQUETADO DE PRODUCTOS TEXTILES, PRENDAS DE VESTIR, SUS ACCESORIOS Y ROPA DE CASA. |

ATENTAMENTE

BAJO PROTESTA DE DECIR VERDAD

FERNANDO SAID LÓPEZ CALDERÓN
REPRESENTANTE LEGAL
BELL KROM S.A. DE C.V.

BELL-KROM S.A. DE C.V. R.F.C. BEL200323CS4
Juan Vázquez de Mella No. 481, Int. 200, Col. Polanco
I Sección, C. P. 11510, Miguel Hidalgo, CDMX

59

BELL KROM

SECRETARÍA DE HACIENDA Y CRÉDITO PÚBLICO
Unidad de Control Administrativo y Contrataciones Públicas
Dirección General de Compras Consolidadas y Estratégicas
Coordinación de Adquisiciones Consolidadas de Bienes y Servicios

LICITACIÓN PÚBLICA NACIONAL ELECTRÓNICA
No. LA-06-400-006400001-N-14-2025

ADQUISICIÓN CONSOLIDADA DE VESTUARIO, UNIFORMES,
CALZADO Y EQUIPO DE PROTECCIÓN PARA EL EJERCICIO FISCAL 2025.

Ciudad de México, a 25 de julio de 2025.

SECRETARÍA DE HACIENDA Y CRÉDITO PÚBLICO
PRESENTE

Me refiero al procedimiento de contratación para la **Adquisición Consolidada de Vestuario, Uniformes, Calzado y Equipo de Protección para el Ejercicio Fiscal 2025**, en el que mi representada, la empresa **BELL-KROM S.A. DE C.V.**, participa a través de la presente proposición técnica.

Se describen de manera clara y precisa las características técnicas conforme a lo establecido en los APÉNDICES I y II, del Anexo 1. Anexo Técnico, **para cada una de las partidas que se ofertan**, indicando el origen del bien y su grado de integración nacional:

ORIGEN DEL BIEN:	NACIONAL	
GRADO DE CONTENIDO NACIONAL:	65%	
PARTIDA:	68	
CÓDIGO:	PANT10	
CONCEPTO:	PANTALÓN VESTIR DAMA GABARDINA 100% ALGODÓN	
CANTIDAD MÍNIMA DE BIENES TOTALES REQUERIDOS		CANTIDAD MÁXIMA DE BIENES TOTALES REQUERIDOS
5,990		12,402

PARTIDA 68 CÓDIGO: PANT10	PANTALÓN VESTIR DAMA GABARDINA 100% ALGODÓN
------------------------------	---

1. ALCANCE

- 1.1. Esta ficha es para aplicación de pantalón de vestir dama 100% algodón.

ATENTAMENTE
BAJO PROTESTA DE DECIR VERDAD

FERNANDO SAID LÓPEZ CALDERÓN
REPRESENTANTE LEGAL
BELL-KROM S.A. DE C.V.

BELL-KROM S.A. DE C.V. R.F.C. BEL200323CS4
Juan Vázquez de Mella No. 481, Int. 200, Col. Polanco
I Sección, C. P. 11510, Miguel Hidalgo, CDMX

BELL KROM

ADQUISICIÓN CONSOLIDADA DE VESTUARIO, UNIFORMES,
CALZADO Y EQUIPO DE PROTECCIÓN PARA EL EJERCICIO FISCAL 2025.

2. IMAGEN ILUSTRATIVA

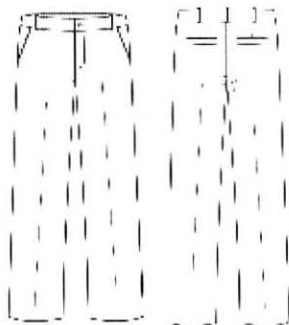

Nota: Las imágenes son de carácter ilustrativo mas no limitativo del diseño final del producto.

3. UNIDAD DE MEDIDA

3.1. Pieza

4. CUADRO DE TALLAS

DAMA

TALLA	26	28	30	32	34	36	38	40	42	44	46	48	50

5. DISEÑO

- 5.1. Colores: azul marino, blanco, negro, guinda, gris Oxford u otros.
- 5.2. Pantalón de vestir para dama 100% algodón.
- 5.3. Corte recto, sobrehilado y sin dobladillo.
- 5.4. Delantero: de dos piezas, se une al frente con un cierre metálico reforzado con bragueta en la parte de adentro con terminación con overlock
- 5.5. Lleva un pespunte en forma de "J" en el delantero izquierdo
- 5.6. Lleva una bolsa en cada lateral en forma diagonal con presillas en cada uno de sus extremos.
- 5.7. El forro de la bolsa por dentro debe ser de poquetín, con terminación máquina over de 5 hilos al tono del forro.
- 5.8. Las bolsas llevan una vista y una contravista con entretela fusionable.
- 5.9. Trasero de dos piezas con una pinza al centro en cada lado de los traseros.
- 5.10. Pretina de una pieza de 1 ½ pulgadas de ancho, botón al frente del No. 24 (aprox 15 mm.) de pasta de 4 orificios al tono de la tela, con ojal, Lleva elástico oculto en la parte posterior central.
- 5.11. Con pespunte al filo en todo su contorno.
- 5.12. Las costuras de costados y entrepiernas deben ser con máquina de 5 hilos con hilo al tono de la prenda con medida de 9 puntadas por pulgada mínimo.
- 5.13. Contar con etiqueta (preferentemente tampográfica) de marca, composición y cuidado de la prenda, así como la talla. De conformidad con la NOM-004-SE-2021, información comercial- etiquetado de productos textiles, prendas de vestir, sus accesorios y ropa de casa
- 5.14. Tolerancia en medidas de hasta 10 cm: ± 0.5 cm.
- 5.15. Tolerancia en medidas de 10.1 cm en adelante: ± 1 cm

ATENTAMENTE

BAJO PROTESTA DE DECIR VERDAD

FERNANDO SAID LÓPEZ CALDERÓN
REPRESENTANTE LEGAL
BELL KROM S.A DE C.V

BELL-KROM S.A. DE C.V. R.F.C. BEL200323CS4
Juan Vázquez de Mella No. 481, Int. 200, Col. Polanco
I Sección, C. P. 11510, Miguel Hidalgo, CDMX

B E L L K R O M

SECRETARIA DE HACIENDA Y CREDITO PUBLICO
Unidad de Control Administrativo y Contrataciones Públicas
Dirección General de Compras Consolidadas y Estratégicas
Coordinación de Adquisiciones Consolidadas de Bienes y Servicios

LICITACIÓN PÚBLICA NACIONAL ELECTRÓNICA
No. LA-06-400-006400001-N-14-2025

ADQUISICIÓN CONSOLIDADA DE VESTUARIO, UNIFORMES,
CALZADO Y EQUIPO DE PROTECCIÓN PARA EL EJERCICIO FISCAL 2025.

6. MATERIALES

- 6.1. Tela 100% algodón
- 6.1. Tela de gabardina de 275 g/m²
- 6.2. Tipo de ligamento: Sarga

7. PRUEBAS DE VALIDACIÓN Y VALORES DE REFERENCIA

- 7.1. Identificación y contenido de fibras
 - 7.1.1. 100 % algodón
- 7.2. Masa por unidad de área
 - 7.2.1. **Tela de 275 +/- 5% g/m²**
- 7.3. Resistencia mínima a la tracción
 - 7.3.1. **Urdimbre 520 N mínimo**
 - 7.3.2. **Trama 284 N mínimo**
- 7.4. Resistencia mínima al rasgado
 - 1.1.1. **Urdimbre 39 N mínimo**
 - 1.1.2. **Trama 33N mínimo**
- 7.5. Grado de solidez mínimo del color al lavado doméstico y comercial procedimiento de lavado 1 ciclo (a 1 s)
 - 7.5.1 **Cambio de color 3-4, transferencia de color 3**
- 7.6. Determinación del cambio dimensional en el lavado y secado (Procedimiento de lavado 5BA)
 - 7.6.1. **Urdimbre de +/- 3%**
 - 7.6.2. **Trama de +/- 3%**
- 7.7. Determinación de hilos por unidad de longitud
 - 7.7.1. **Urdimbre 32 +/- 2 hilos/ cm**
 - 7.7.2. **Trama 23 +/- 2 pasadas/ cm**

8. MÉTODOS DE REFERENCIA

- 1.2. NMX-A-084-INNTEX-2015, ANÁLISIS CUALITATIVO-CUANTITATIVO PARA UNA FIBRA 100% - MÉTODO DE ENSAYO
- 1.3. NMX-A-3801-INNTEX-2012 MASA POR UNIDAD DE ÁREA
- 1.4. NMX-A-059/2-INNTEX-2019 RESISTENCIA A LA TRACCIÓN
- 1.5. NMX-A-109-INNTEX-2012 RESISTENCIA AL RASGADO
- 1.6. NMX-A-105-C06-INNTEX-2015 GRADO DE SOLIDEZ MÍNIMO DEL COLOR AL LAVADO DOMÉSTICO Y COMERCIAL
- 1.7. NMX-A-5077-INNTEX-2015 DETERMINACIÓN DEL CAMBIO DIMENSIONAL EN EL LAVADO Y SECADO
- 1.8. NMX-A-7211/2-INNTEX-2015 NUMERO DE HILOS POR UNIDAD DE LONGITUD (HILOS/CM)
- 1.9. NOM-004-SE-2021, INFORMACIÓN COMERCIAL- ETIQUETADO DE PRODUCTOS TEXTILES, PRENDAS DE VESTIR, SUS ACCESORIOS Y ROPA DE CASA.

ATENTAMENTE

BAJO PROTESTA DE DECIR VERDAD

FERNANDO SAID LÓPEZ CALDERÓN
REPRESENTANTE LEGAL
BELL-KROM S.A. DE C.V.

BELL-KROM S.A. DE C.V. R.F.C. BEL200323CS4
Juan Vázquez de Mella No. 481, Int. 200, Col. Polanco
1 Sección, C. P. 11510, Miguel Hidalgo, CDMX

62



BELL KROM

SECRETARÍA DE HACIENDA Y CRÉDITO PÚBLICO
Unidad de Control Administrativo y Contrataciones Públicas
Dirección General de Compras Consolidadas y Estratégicas
Coordinación de Adquisiciones Consolidadas de Bienes y Servicios

LICITACIÓN PÚBLICA NACIONAL ELECTRÓNICA
No. LA-06-400-006400001-N-14-2025

ADQUISICIÓN CONSOLIDADA DE VESTUARIO, UNIFORMES,
CALZADO Y EQUIPO DE PROTECCIÓN PARA EL EJERCICIO FISCAL 2025.

Ciudad de México, a 25 de julio de 2025.

SECRETARÍA DE HACIENDA Y CRÉDITO PÚBLICO
PRESENTE

Me refiero al procedimiento de contratación para la **Adquisición Consolidada de Vestuario, Uniformes, Calzado y Equipo de Protección para el Ejercicio Fiscal 2025**, en el que mi representada, la empresa **BELL-KROM S.A. DE C.V.**, participa a través de la presente proposición técnica.

Se describen de manera clara y precisa las características técnicas conforme a lo establecido en los APÉNDICES I y II, del Anexo 1. Anexo Técnico, **para cada una de las partidas que se ofertan**, indicando el origen del bien y su grado de integración nacional:

ORIGEN DEL BIEN:	NACIONAL	
GRADO DE CONTENIDO NACIONAL:	65%	
PARTIDA:	69	
CÓDIGO:	PANT11	
CONCEPTO:	PANTALÓN VESTIR CABALLERO GABARDINA 100% ALGODÓN	
CANTIDAD MÍNIMA DE BIENES TOTALES REQUERIDOS		CANTIDAD MÁXIMA DE BIENES TOTALES REQUERIDOS
8,044		12,739

ATENTAMENTE

BAJO PROTESTA DE DECIR VERDAD

FERNANDO SAID LÓPEZ CALDERÓN
REPRESENTANTE LEGAL
BELL-KROM S.A. DE C.V.



BELL-KROM S.A. DE C.V. R.F.C. BEL200323CS4
Juan Vázquez de Mella No. 481, Int. 200, Col. Polanco
1 Sección, C. P. 11510, Miguel Hidalgo, CDMX

63

BELL KROM

SECRETARIA DE HACIENDA Y CREDITO PUBLICO
Unidad de Control Administrativo y Contrataciones Públicas
Dirección General de Compras Consolidadas y Estratégicas
Coordinación de Adquisiciones Consolidadas de Bienes y Servicios

LICITACIÓN PÚBLICA NACIONAL ELECTRÓNICA
No. LA-06-400-006400001-N-14-2025

ADQUISICIÓN CONSOLIDADA DE VESTUARIO, UNIFORMES,
CALZADO Y EQUIPO DE PROTECCIÓN PARA EL EJERCICIO FISCAL 2025.

PARTIDA 69
CÓDIGO: PANT11

PANTALÓN VESTIR CABALLERO GABARDINA 100% ALGODÓN

1. ALCANCE

1.1. Esta ficha es para aplicación de pantalón de vestir para caballero 100% algodón

2. IMAGEN ILUSTRATIVA

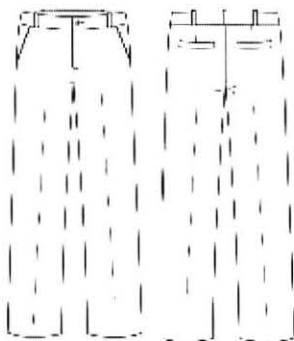

Nota: Las imágenes son de carácter ilustrativo mas no limitativo del diseño final del producto.

3. UNIDAD DE MEDIDA

3.1. Pieza

4. CUADRO DE TALLAS
CABALLERO

TALLA	28	30	32	34	36	38	40	42	44	46	48	50

5. DISEÑO

- 5.1. Colores: azul marino, blanco, beige, guinda, negro u otros.
- 5.2. Pantalón de vestir para caballero 100% algodón
- 5.3. Corte recto, sobrehilado y sin dobladillo.
- 5.4. Delantero: de dos piezas se unen al frente con un cierre metálico, reforzado con bragueta en la parte de adentro con terminación con overlock
- 5.5. Lleva un respunte en forma de "J" en el delantero izquierdo
- 5.6. Lleva una bolsa en cada lateral en forma diagonal con presillas en cada uno de sus extremos
- 5.7. El forro de la bolsa por dentro debe ser de poquetín, terminación máquina de 5 hilos al tono de la tela de manta
- 5.8. Las bolsas llevan una vista y una contravista con entretela fusionable.
- 5.9. Trasero de dos piezas
- 5.10. Bolsa ojal y pinza en cada una de las piezas del trasero con pretina sencilla de una pieza con entretela botón ojal y siete presillas

ATENTAMENTE

BAJO PROTESTA DE DECIR VERDAD

FERNANDO SAID LÓPEZ CALDERÓN
REPRESENTANTE LEGAL
BELL KROM S.A DE C.V

BELL-KROM S.A. DE C.V. R.F.C. BEL200323CS4
Juan Vázquez de Mella No. 481, Int. 200, Col. Polanco
I Sección, C. P. 11510, Miguel Hidalgo, CDMX

64

B E L L K R O M

SECRETARIA DE HACIENDA Y CREDITO PUBLICO
Unidad de Control Administrativo y Contrataciones Públicas
Dirección General de Compras Consolidadas y Estratégicas
Coordinación de Adquisiciones Consolidadas de Bienes y Servicios

LICITACIÓN PÚBLICA NACIONAL ELECTRÓNICA
No. LA-06-400-006400001-N-14-2025

ADQUISICIÓN CONSOLIDADA DE VESTUARIO, UNIFORMES,
CALZADO Y EQUIPO DE PROTECCIÓN PARA EL EJERCICIO FISCAL 2025.

- 5.11. Para las bolsas trasero: de una sola pieza con una bolsa por lado con cartera, con un botón al centro de la cartera del No. 24 (aprox 15 mm.) al tono de la prenda.
- 5.12. Con un vivo de ½ pulgada de ancho con entretela fusional con pespunte al filo en todo su contorno
- 5.13. La cartera tiene que ser a proporción con el vivo con forma con pespunte a ¼ pulgada y presilla en sus extremos en la parte superior de la cartera
- 5.14. Pretina: de una sola pieza de 1½ pulgadas de ancho con pespunte al filo en todo su contorno con un botón al frente del No. 24 (aprox 15 mm.) de pasta de 4 orificios al tono de la tela
- 5.15. Lleva 7 trabas distribuidas proporcionalmente con una terminación de 1 cm de ancho
- 5.16. Con pespunte al filo con presilla en la parte de abajo de la traba dobladillos: a 1 pulgada de ancho
- 5.17. Las costuras de costados y entrepiernas deben ser con máquina de 5 hilos con hilo al tono con medida de 9 puntadas por pulgadas
- 5.18. Contar con etiqueta (preferentemente tampográfica) de marca, composición y cuidado de la prenda, así como la talla. De conformidad con la NOM-004-SE-2021, información comercial- etiquetado de productos textiles, prendas de vestir, sus accesorios y ropa de casa
- 5.19. Tolerancia en medidas de hasta 10 cm: ± 0.5 cm.
- 5.20. Tolerancia en medidas de 10.1 cm en adelante: de ± 1 cm

6. MATERIALES

- 6.1. Tela 100% algodón
- 6.2. Tela de gabardina de 275 g/m²
- 6.3. Tipo de Ligamento: Sarga

7. PRUEBAS DE VALIDACIÓN Y VALORES DE REFERENCIA

- 7.1. Identificación y contenido de fibras
 - 7.1.1. 100 % algodón
- 7.2. Masa por unidad de área
 - 7.2.1. **Tela de 275 +/- 5% g/m²**
- 7.3. Resistencia mínima a la tracción
 - 7.3.1. **Urdimbre 520 N mínimo**
 - 7.3.2. **Trama 284 N mínimo**
- 7.4. Resistencia mínima al rasgado
 - 7.4.1. **Urdimbre 39 N mínimo**
 - 7.4.2. **Trama 33 N mínimo**
- 7.5. Grado de solidez mínimo del color al lavado doméstico y comercial procedimiento de lavado 1 ciclo (a 1 s)
 - 7.5.1. Cambio de color 3-4, transferencia de color 3
- 7.6. Determinación del cambio dimensional en el lavado y secado (Procedimiento de lavado 5BA)
 - 7.6.1. **Urdimbre de +/- 3%**
 - 7.6.2. **Trama de +/- 3%**
- 7.7. Determinación de hilos por unidad de longitud
 - 7.7.1. **Urdimbre 32 +/- 2 hilos/ cm**
 - 7.7.2. **Trama 23 +/- 2 pasadas/ cm**

8. MÉTODOS DE REFERENCIA

- 8.1. NMX-A-084-INNTEX-2015, ANÁLISIS CUALITATIVO-CUANTITATIVO PARA UNA FIBRA 100% - MÉTODO DE ENSAYO

ATENTAMENTE

BAJO PROTESTA DE DECIR VERDAD

FERNANDO SAID LÓPEZ CALDERÓN
REPRESENTANTE LEGAL
BELL-KROM S.A DE C.V

BELL-KROM S.A. DE C.V. R.F.C. BEL200323CS4
Juan Vázquez de Mella No. 481, Int. 200, Col. Polanco
I Sección, C. P. 11510, Miguel Hidalgo, CDMX

65



BELL KROM

SECRETARIA DE HACIENDA Y CREDITO PUBLICO
Unidad de Control Administrativo y Contrataciones Públicas
Dirección General de Compras Consolidadas y Estratégicas
Coordinación de Adquisiciones Consolidadas de Bienes y Servicios

LICITACIÓN PÚBLICA NACIONAL ELECTRÓNICA
No. LA-06-400-006400001-N-14-2025

ADQUISICIÓN CONSOLIDADA DE VESTUARIO, UNIFORMES,
CALZADO Y EQUIPO DE PROTECCIÓN PARA EL EJERCICIO FISCAL 2025.

- 8.2. NMX-A-3801-INNTEX-2012 MASA POR UNIDAD DE ÁREA
- 8.3. NMX-A-059/2-INNTEX-2019 RESISTENCIA A LA TRACCIÓN
- 8.4. NMX-A-109-INNTEX-2012 RESISTENCIA AL RASGADO
- 8.5. NMX-A-105-C06-INNTEX-2015 GRADO DE SOLIDEZ MÍNIMO DEL COLOR AL LAVADO DOMÉSTICO Y COMERCIAL
- 8.6. NMX-A-5077-INNTEX-2015 DETERMINACIÓN DEL CAMBIO DIMENSIONAL EN EL LAVADO Y SECADO
- 8.7. NMX-A-7211/2-INNTEX-2015 NUMERO DE HILOS POR UNIDAD DE LONGITUD (HILOS/CM)
- 8.8. NOM-004-SE-2021, INFORMACIÓN COMERCIAL- ETIQUETADO DE PRODUCTOS TEXTILES, PRENDAS DE VESTIR, SUS ACCESORIOS Y ROPA DE CASA.

ATENTAMENTE

BAJO PROTESTA DE DECIR VERDAD

FERNANDO SAID LÓPEZ CALDERÓN
REPRESENTANTE LEGAL
BELL KROM S.A. DE C.V.

BELL-KROM S.A. DE C.V. R.F.C. BEL200323CS4
Juan Vázquez de Mella No. 481, Int. 200, Col. Polanco
I Sección, C. P. 11510, Miguel Hidalgo, CDMX

66

BELL KROM

SECRETARÍA DE HACIENDA Y CRÉDITO PÚBLICO
Unidad de Control Administrativo y Contrataciones Públicas
Dirección General de Compras Consolidadas y Estratégicas
Coordinación de Adquisiciones Consolidadas de Bienes y Servicios

LICITACIÓN PÚBLICA NACIONAL ELECTRÓNICA
No. LA-06-400-006400001-N-14-2025

ADQUISICIÓN CONSOLIDADA DE VESTUARIO, UNIFORMES,
CALZADO Y EQUIPO DE PROTECCIÓN PARA EL EJERCICIO FISCAL 2025.

Ciudad de México, a 25 de julio de 2025.

SECRETARÍA DE HACIENDA Y CRÉDITO PÚBLICO
PRESENTE

Me refiero al procedimiento de contratación para la **Adquisición Consolidada de Vestuario, Uniformes, Calzado y Equipo de Protección para el Ejercicio Fiscal 2025**, en el que mi representada, la empresa **BELL-KROM S.A. DE C.V.**, participa a través de la presente proposición técnica.

Se describen de manera clara y precisa las características técnicas conforme a lo establecido en los APÉNDICES I y II, del Anexo 1. Anexo Técnico, **para cada una de las partidas que se ofertan**, indicando el origen del bien y su grado de integración nacional:

ORIGEN DEL BIEN:	NACIONAL	
GRADO DE CONTENIDO NACIONAL:	65%	
PARTIDA:	114	
CÓDIGO:	TSDA10	
CONCEPTO:	TRAJE SASTRE PARA DAMA (3 PIEZAS: SACO, CHALECO Y PANTALÓN) 70% POLIESTER 30% VISCOSA	
CANTIDAD MÍNIMA DE BIENES TOTALES REQUERIDOS		CANTIDAD MÁXIMA DE BIENES TOTALES REQUERIDOS
6,475		10,773

PARTIDA 114 CÓDIGO: TSDA10	TRAJE SASTRE PARA DAMA (3 PIEZAS: SACO, CHALECO Y PANTALÓN) 70% POLIESTER 30% VISCOSA
--------------------------------------	---

1. ALCANCE

- 1.1. Esta ficha es para aplicación de traje sastre para dama (saco, chaleco y pantalón).

ATENTAMENTE

BAJO PROTESTA DE DECIR VERDAD

FERNANDO SAID LÓPEZ CALDERÓN
REPRESENTANTE LEGAL
BELL KROM S.A. DE C.V.

BELL-KROM S.A. DE C.V. R.F.C. BEL200323CS4
Juan Vázquez de Mella No. 481, Int. 209, Col. Polanco
1 Sección, C. P. 11510, Miguel Hidalgo, CDMX

67

Bk.

BELL KROM

SECRETARIA DE HACIENDA Y CREDITO PUBLICO
Unidad de Control Administrativo y Contrataciones Públicas
Dirección General de Compras Consolidadas y Estratégicas
Coordinación de Adquisiciones Consolidadas de Bienes y Servicios

LICITACIÓN PÚBLICA NACIONAL ELECTRÓNICA
No. LA-06-400-006400001-N-14-2025

ADQUISICIÓN CONSOLIDADA DE VESTUARIO, UNIFORMES,
CALZADO Y EQUIPO DE PROTECCIÓN PARA EL EJERCICIO FISCAL 2025.

2. IMAGEN ILUSTRATIVA

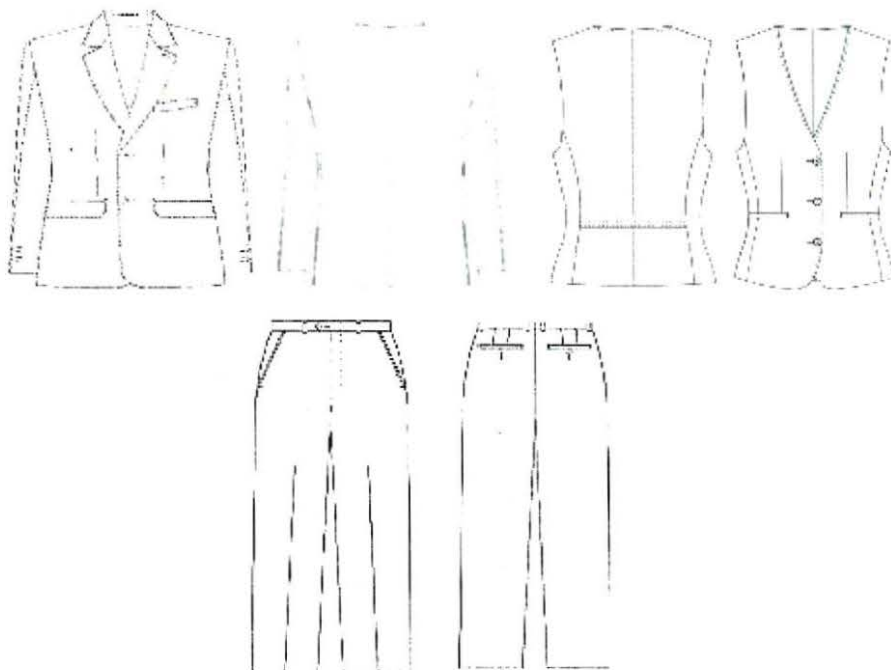

Nota: Las imágenes son de carácter ilustrativo mas no limitativo del diseño final del producto.

3. UNIDAD DE MEDIDA

3.1. Conjunto

4. CUADRO DE TALLAS

DAMA

TALLA	26	28	30	32	34	36	38	40	42	44	46	48	50

5. DISEÑO

- 5.1. Colores: azul marino, gris Oxford, negro u otros.
- 5.2. Traje sastre para dama (saco, chaleco y pantalón).
Saco
- 5.3. **Delantero:** de dos piezas con costadillo
- 5.4. Al centro lleva dos pinzas de forma vertical a la altura del pecho, fijadas con pespunte al filo, asegurar simetría en ambas pinzas en los dos delanteros
- 5.5. Lleva dos bolsas simuladas en la parte inferior en ambos delanteros inclinadas hacia la parte inferior con vivos de 0.5 cm y con una entrada de 12.5 cm
- 5.6. Con una cartera en medio del vivo superior con forma irregular, con esquinas semiredondas de la misma tela

ATENTAMENTE

BAJO PROTESTA DE DECIR VERDAD

FERNANDO SAID LÓPEZ CALDERÓN
REPRESENTANTE LEGAL
BELL KROM S.A DE C.V

Bk.

BELL-KROM S.A. DE C.V. R.F.C. BEL200323CS4
Juan Vázquez de Mella No. 481, Int. 200, Col. Polanco
I Sección, C. P. 11510, Miguel Hidalgo, CDMX

68

BELL KROM

SECRETARIA DE HACIENDA Y CREDITO PUBLICO
Unidad de Control Administrativo y Contrataciones Públicas
Dirección General de Compras Consolidadas y Estratégicas
Coordinación de Adquisiciones Consolidadas de Bienes y Servicios

LICITACIÓN PÚBLICA NACIONAL ELECTRÓNICA
No. LA-06-400-006400001-N-14-2025

ADQUISICIÓN CONSOLIDADA DE VESTUARIO, UNIFORMES,
CALZADO Y EQUIPO DE PROTECCIÓN PARA EL EJERCICIO FISCAL 2025.

- 5.7. Con forro en su interior previamente entretelada
- 5.8. Cierra al frente de derecha izquierda por medio de dos botones de pasta de No. 32 (aprox 20 mm.), de cuatro orificios del color de la prenda, colocados en el delantero izquierdo en forma equidistante, y en el delantero derecho con dos ojales tipo botella en forma horizontal
- 5.9. En el costadillo lleva costura recta.
- 5.10. En los delanteros en la parte inferior lleva una parte semiredonda en los filos.
- 5.11. **Espalda:** de 2 piezas, con un refuerzo de entretela en la parte superior interna, de 5 pulgadas de ancho.
- 5.12. **Cuello:** cuello con solapa previamente entretelada, solapa tipo escuadra con una medida de 7.5 cm y 3.5 cm de ancho y en la parte posterior del cuello un refuerzo con la misma forma
- 5.13. Un pie de cuello en la parte posterior de 2 cm.
- 5.14. Cuello y solapa lleva una costura al filo.
- 5.15. **M Manga:** manga sastre de 2 piezas con martillo de 2.5 cm de profundidad en orilla, desvaneciendo a nada hacia la parte superior. 1 botón tamaño No. 24 (aprox 15 mm.) de 4 orificios al tono de la tela.
- 5.16. En las mangas lleva dobladillo de 3 cm con máquina recta.
- 5.17. Vistas delanteras de 7.5 cm con entretela fusionable en su interior.
- 5.18. **Forro:** delantero de una pieza unido a costadillo con pinza de busto solamente va planchada,
- 5.19. Espalda formada por 2 piezas unidas por costuras central formando un fuelle que inicia a 8.0 cm del pie de cuello es de 29 cm de largo por 2.5 cm de profundidad.
- 5.20. Hombros laminados de dama, caída de fieltro.
- 5.21. Entretela en delanteros, costadillo, vistas, vivos, carteleras y cuello, entretela no tejida fusionable de hilo en sisas, cabeza manga, espalda y dobladillo.
- 5.22. Dobladillo en ruedo y mangas de 3.0 cm de ancho, fijo con una puntada en todas las costuras.
- 5.23. Largo total 62.0 cm en prenda terminada tomando a centro espalda.
- 5.24. Todas las costuras de 12 puntadas por pulgada mínimo.
- 5.25. **Etiquetado:** Contar con etiqueta de marca (preferentemente tampográfica), composición y cuidado de la prenda, así como la talla. De conformidad con la NOM-004-SE-2021, información comercial- etiquetado de productos textiles, prendas de vestir, sus accesorios y ropa de casa
- 5.26. Tolerancia en medidas de hasta 10 cm: ± 0.5 cm.
- 5.27. Tolerancia en medidas de 10.1 cm en adelante: de ± 1 cm
- 5.28. Logotipos: Considerar el logotipo de la institución correspondiente, en caso de que se requiera
- Chaleco**
- 5.29. **Delanteros** con pinza vertical que inicia debajo del busto y termina en la bolsa, costadillos fusionados, escote en "V", bolsas de doble vivo de 1/16" de ancho cada vivo, con entrada de 5" con remate media luna y presilla en extremo, vivos con hilo al tono. Delantero derecho con 3 ojales de botella con presilla, ojales con hilo al tono. Delantero izquierdo con 3 botones coincidentes con los ojales pegados en cruz con hilo al tono, botones de pasta del No. 32 (aprox 20 mm.) al tono de la tela. Pespunte punto inglés a 1/16" con hilo al tono en filo escote y centro delantero.
- 5.30. Filos inferiores en redondo.
- 5.31. **Espalda** de 2 piezas con costura central. Martingala de costadillo a costadillo de 1 1/2" de ancho; la martingala presenta triple pespunte recto con hilo al tono, el primero centrado en el ancho y los dos restantes a 1/16" del filo.
- 5.32. **Vistas** delanteras de tela, con entretela fusionable en su interior, bias con pespunte decorativo en contraste en vista unión a forro.

ATENTAMENTE

BAJO PROTESTA DE DECIR VERDAD

FERNANDO SAID LÓPEZ CALDERÓN
REPRESENTANTE LEGAL
BELL KROM S.A. DE C.V.

BELL-KROM S.A. DE C.V. R.F.C. BEL200323CS4
Juan Vázquez de Mella No. 481, Int. 200, Col. Polanco
I Sección, C. P. 11510, Miguel Hidalgo, CDMX

69

B E L L K R O M

ADQUISICIÓN CONSOLIDADA DE VESTUARIO, UNIFORMES,
CALZADO Y EQUIPO DE PROTECCIÓN PARA EL EJERCICIO FISCAL 2025.

- 5.33. **Forro**, delantero de una pieza unido a costadillo con pinza de busto solamente va planchada (no costurada); espalda formada por 2 piezas unidas por costura central.
- 5.34. Entretelas en delanteros, costadillo, vistas y vivos fusional de hilo en sisas, espalda y dobladillo.
- 5.35. Dobladillo en ruedo de 1 ½" de ancho, fijo con una puntada en todas las costuras.
- 5.36. Largo total de 53.0 cm en prenda terminada tomado a centro espalda.
- 5.37. Todas las costuras de 12 puntadas por pulgada mínimo.
- 5.38. **Etiquetado**: Contar con etiqueta de marca (preferentemente tampográfica), composición y cuidado de la prenda, así como la talla. De conformidad con la NOM-004-SE-2021, información comercial- etiquetado de productos textiles, prendas de vestir, sus accesorios y ropa de casa
- 5.39. Tolerancia en medidas de hasta 10 cm: ± 0.5 cm.
- 5.40. Tolerancia en medidas de 10.1 cm en adelante: de ± 1 cm.
- 5.41. Logotipos: Considerar el logotipo de la institución correspondiente, en caso de que se requiera.
- Pantalón**
- 5.42. Recto con cierre al frente, pretina normal, forro interior al tono de la tela.
- 5.43. **Delantero**: de dos piezas.
- 5.44. Ambos delanteros llevan una bolsa de forma diagonal con vivo de 1 cm de ancho, con una entrada de 13 cm (deberá ser proporcional a la talla).
- 5.45. La bolsa interna de cada delantero lleva un forro unido a una vista. En la parte superior lleva una presilla.
- 5.46. Cierra al frente de izquierda a derecha, por medio de un cierre de poliamida (tipo nylon) de 13 cm
- 5.47. Lleva una costura recta en forma de "J" en la parte del delantero derecho.
- 5.48. Lleva una presilla en forma vertical en la terminación del cierre y otra en la parte interna, para sujetar el falso.
- 5.49. **Trasero**: de dos piezas, ambos traseros con una pinza al centro. En la unión del tiro, llevan una ensancha de 3.5 cm desvaneciéndose hacia el delantero.
- 5.50. La unión del trasero con el delantero lleva una costura de tres hilos (de recta, over y puntadas más abiertas).
- 5.51. **Forro**: el pantalón delantero y trasero lleva forro de la pretina y hasta arriba de la rodilla.
- 5.52. En el forro trasero lleva un fuelle con pinza.
- 5.53. **Pretina**: de dos piezas, una exterior y una interior, unidas en la parte trasera. La pretina externa debe ser previamente entretelada. El ancho de las pretinas es de 3.5 cm con costuras al filo, con una terminación en la parte interior con maquina over.
- 5.54. Cierra con un ojal en la pretina derecha de forma horizontal y con un botón de pasta de No. 24 (aprox 15 mm.) al tono de la prenda
- 5.55. Los costados cierran a tres hilos.
- 5.56. **Dobladillo**: lo lleva en el ruedo 5 cm de ancho con maquina cadenera y over.
- 5.57. Todas las costuras de 12 puntadas por pulgada mínimo.
- 5.58. **Etiquetado**: Contar con etiqueta de marca (preferentemente tampográfica), composición y cuidado de la prenda, así como la talla. De conformidad con la NOM-004-SE-2021, información comercial- etiquetado de productos textiles, prendas de vestir, sus accesorios y ropa de casa
- 5.59. Tolerancia en medidas de hasta 10 cm: ± 0.5 cm.
- 5.60. Tolerancia en medidas de 10.1 cm en adelante: de ± 1 cm.

6. MATERIALES

- 6.1. Tela exterior: 70% poliéster y 30% viscosa
- 6.2. Tela exterior: 180 g/m²
- 6.3. Forro: tafetán 100% poliéster liso

ATENTAMENTE

BAJO PROTESTA DE DECIR VERDAD

FERNANDO SAID LÓPEZ CALDERÓN
REPRESENTANTE LEGAL
BELL-KROM S.A. DE C.V.

BELL KROM

SECRETARIA DE HACIENDA Y CREDITO PUBLICO
Unidad de Control Administrativo y Contrataciones Públicas
Dirección General de Compras Consolidadas y Estratégicas
Coordinación de Adquisiciones Consolidadas de Bienes y Servicios

LICITACIÓN PÚBLICA NACIONAL ELECTRÓNICA
No. LA-06-400-006400001-N-14-2025

ADQUISICIÓN CONSOLIDADA DE VESTUARIO, UNIFORMES,
CALZADO Y EQUIPO DE PROTECCIÓN PARA EL EJERCICIO FISCAL 2025.

7. PRUEBAS DE VALIDACIÓN Y VALORES DE REFERENCIA

- 7.1. Identificación y contenido de fibras
 - 7.1.1. $70 \pm 5\%$ poliéster
 - 7.1.2. $30 \pm 5\%$ viscosa
 - 7.1.3. Forro: 100% poliéster
- 7.2. Masa por unidad de área
 - 7.2.1. $180 \pm 5\%$ g/m²
- 7.3. Resistencia mínima a la tracción
 - 7.3.1. Urdimbre 650 N
 - 7.3.2. Trama 550 N
- 7.4. Resistencia mínima al rasgado
 - 7.4.1. Urdimbre 35 N
 - 7.4.2. Trama 20 N
- 7.5. Cambios dimensionales después del lavado y secado
 - 7.5.1. Urdimbre $\pm 2\%$
 - 7.5.2. Trama $\pm 2\%$
- 7.6. Determinación de la solidez del color de los materiales textiles sometidos al lavado en seco
 - 7.6.1. Cambio 3-4 transferencia 3-4
- 7.7. Tipo de ligamento: tafetán
- 7.8. Numero de hilos por unidad de longitud (hilos/cm)
 - 7.8.1. Longitudinal 48 ± 2 hilos/cm,
 - 7.8.2. Transversal 38 ± 2 hilos/cm

8. MÉTODOS DE REFERENCIA

- 8.1. NMX-A-1833/1-INNTEX-2014, ANÁLISIS QUÍMICO CUANTITATIVO-PARTE 1
- 8.2. NMX-A-3801-INNTEX-2012 MASA POR UNIDAD DE ÁREA
- 8.3. NMX-A-059/2-INNTEX-2019 RESISTENCIA A LA TRACCIÓN
- 8.4. NMX-A-109-INNTEX-2012 RESISTENCIA AL RASGADO
- 8.5. NMX-A-5077-INNTEX-2015 ENCOGIMIENTO
- 8.6. NMX-A-105-D01-INNTEX-2020 PARTE D01: SOLIDEZ DEL COLOR AL LAVADO EN SECO UTILIZANDO SOLVENTE PERCLOROETILENO
- 8.7. NMX-A-7211/2-INNTEX-2015 NUMERO DE HILOS POR UNIDAD DE LONGITUD (HILOS/CM)
- 8.8. NOM-004-SE-2021, INFORMACIÓN COMERCIAL- ETIQUETADO DE PRODUCTOS TEXTILES, PRENDAS DE VESTIR, SUS ACCESORIOS Y ROPA DE CASA.

ATENTAMENTE

BAJO PROTESTA DE DECIR VERDAD

FERNANDO SAID LÓPEZ CALDERÓN
REPRESENTANTE LEGAL
BELL KROM S.A DE C.V

BELL-KROM S.A. DE C.V. R.F.C. BEL200323CS4
Juan Vázquez de Mella No. 481, Int. 200, Col. Polanco
I Sección, C. P. 11510, Miguel Hidalgo, CDMX

71



BELL KROM

SECRETARÍA DE HACIENDA Y CRÉDITO PÚBLICO
Unidad de Control Administrativo y Contrataciones Públicas
Dirección General de Compras Consolidadas y Estratégicas
Coordinación de Adquisiciones Consolidadas de Bienes y Servicios

LICITACIÓN PÚBLICA NACIONAL ELECTRÓNICA
No. LA-06-400-006400001-N-14-2025

ADQUISICIÓN CONSOLIDADA DE VESTUARIO, UNIFORMES,
CALZADO Y EQUIPO DE PROTECCIÓN PARA EL EJERCICIO FISCAL 2025.

Ciudad de México, a 25 de julio de 2025.

**SECRETARÍA DE HACIENDA Y CRÉDITO PÚBLICO
P R E S E N T E**

Me refiero al procedimiento de contratación para la **Adquisición Consolidada de Vestuario, Uniformes, Calzado y Equipo de Protección para el Ejercicio Fiscal 2025**, en el que mi representada, la empresa **BELL-KROM S.A. DE C.V.**, participa a través de la presente proposición técnica.

Se describen de manera clara y precisa las características técnicas conforme a lo establecido en los APÉNDICES I y II, del Anexo 1. Anexo Técnico, **para cada una de las partidas que se ofertan**, indicando el origen del bien y su grado de integración nacional:

ORIGEN DEL BIEN:	NACIONAL	
GRADO DE CONTENIDO NACIONAL:	65%	
PARTIDA:	116	
CÓDIGO:	UNCE03	
CONCEPTO:	UNIFORME CENDI (2 PIEZAS: CASACA Y PANTALÓN)	
CANTIDAD MÍNIMA DE BIENES TOTALES REQUERIDOS	CANTIDAD MÁXIMA DE BIENES TOTALES REQUERIDOS	
3,747	8,982	

ATENTAMENTE

BAJO PROTESTA DE DECIR VERDAD

FERNANDO SAID LÓPEZ CALDERÓN
REPRESENTANTE LEGAL
BELL-KROM S.A. DE C.V.

BELL-KROM S.A. DE C.V. R.F.C. BEL200323CS4
Juan Vázquez de Mella No. 481, Int. 200, Col. Polanco
I Sección, C. P. 11510, Miguel Hidalgo, CDMX

72

Bh.

BELL KROM

SECRETARIA DE HACIENDA Y CREDITO PUBLICO
Unidad de Control Administrativo y Contrataciones Públicas
Dirección General de Compras Consolidadas y Estratégicas
Coordinación de Adquisiciones Consolidadas de Bienes y Servicios

LICITACIÓN PÚBLICA NACIONAL ELECTRÓNICA
No. LA-06-400-006400001-N-14-2025

ADQUISICIÓN CONSOLIDADA DE VESTUARIO, UNIFORMES,
CALZADO Y EQUIPO DE PROTECCIÓN PARA EL EJERCICIO FISCAL 2025.

PARTIDA 116
CÓDIGO: UNCE03

UNIFORME CENDI (2 PIEZAS: CASACA Y PANTALÓN)

1. ALCANCE

1.1. Esta ficha es para aplicación de uniforme de CENDI (casaca y pantalón).



2. IMAGEN ILUSTRATIVA

Nota: Las imágenes son de carácter ilustrativo mas no limitativo del diseño final del producto.

3. UNIDAD DE MEDIDA

3.1. Conjunto

4. CUADRO DE TALLAS

DAMA

TALLA	26	28	30	32	34	36	38	40	42	44	46	48	50

5. DISEÑO

5.1. Uniforme CENDI (casaca y pantalón)

5.2. Casaca:

5.3. Colores: azul cielo u otros.

ATENTAMENTE

BAJO PROTESTA DE DECIR VERDAD

FERNANDO SAID LÓPEZ CALDERÓN
REPRESENTANTE LEGAL
BELL-KROM S.A DE C.V.

BELL-KROM S.A. DE C.V. R.F.C. BEL200323CS4
Juan Vázquez de Mella No. 481, Int. 200, Col. Polanco
I Sección, C. P. 11510, Miguel Hidalgo, CDMX

73



BELL KROM

SECRETARIA DE HACIENDA Y CREDITO PUBLICO
Unidad de Control Administrativo y Contrataciones Públicas
Dirección General de Compras Consolidadas y Estratégicas
Coordinación de Adquisiciones Consolidadas de Bienes y Servicios

LICITACIÓN PÚBLICA NACIONAL ELECTRÓNICA
No. LA-06-400-006400001-N-14-2025

ADQUISICIÓN CONSOLIDADA DE VESTUARIO, UNIFORMES,
CALZADO Y EQUIPO DE PROTECCIÓN PARA EL EJERCICIO FISCAL 2025.

5.4. Delantero: Conformado por una pieza con escote en "V" en combinación en color azul marino u otro que ya terminado deberá medir 2" de ancho, este escote lleva pespunte al filo en toda su forma.

5.5. Del lado izquierdo (prenda puesta) lleva una bolsa de parche con corte diagonal en las esquinas inferiores, de 11 cm de ancho por 14 cm de alto con un vivo en combinación en color azul marino u otro en la entrada de la bolsa de 2 cm de alto por el ancho de la bolsa. La bolsa se confecciona con pespunte al filo de costura recta de 1/16".

5.6. En la parte inferior lleva dos bolsas de parche con corte diagonal en las esquinas inferiores, de 13 cm de ancho por 16 cm de alto, con vivo en combinación en color azul marino u otro en la entrada de cada bolsa de 2 cm. Las bolsas se confeccionan con pespunte al filo de costura recta de 1/16". Las bolsas deberán presentar refuerzo interno en la parte superior de la misma tela de 1" de ancho, con aberturas laterales en los bajos de cada costado de 10 cm: con pespunte de 1/4", confeccionadas en limpio.

5.7. Espalda: De una sola pieza y con dobladillo en limpio de 1" en toda la base de la casaca.

5.8. Mangas: cortas de una sola pieza con dobladillo de alforza de 1".

5.9. Logotipos: Considerar el logotipo de la institución correspondiente, en caso de que se requiera

5.10. Contar con etiqueta (preferentemente tampográfica) de marca, composición y cuidado de la prenda, así como la talla. De conformidad con la NOM-004-SE-2021, información comercial- etiquetado de productos textiles, prendas de vestir, sus accesorios y ropa de casa

5.11. Tolerancia en medidas de hasta 10 cm: ± 0.5 cm.

5.12. Tolerancia en medidas de 10.1 cm en adelante: de ± 1 cm

Pantalón

5.13. Colores: guinda u otros.

5.14. Conformado por 4 piezas (dos delanteros y dos traseros).

5.15. Delanteros: Cada delantero cuenta con una bolsa en corte diagonal de abertura de 16 cm cargadas hacia el costado, la tela de las bolsas deberá ser en tela de algodón, presilla en los extremos de esta abertura. Cierran por medio de un cierre metálico. La bragueta del pantalón deberá ir en el lado derecho.

5.16. Trasero y tiro: Conformado por dos piezas (trasero derecho y trasero izquierdo), cada trasero presenta una pinza al centro, los tiros se cierran con máquina overlock de 5hilos y pespunte al filo (1/16") de puntada de cadeneta de 2 hilos.

5.17. Pretina: Entretelada de 4.5 cm de alto y con elástico en los costados de la cintura para ajuste, confeccionada al cuerpo del pantalón con máquina especial pretinadora o

ATENTAMENTE

BAJO PROTESTA DE DECIR VERDAD

FERNANDO SAID LÓPEZ CALDERÓN
REPRESENTANTE LEGAL
BELL KROM S.A DE C.V

BELL-KROM S.A. DE C.V. R.F.C. BEL200323CS4
Juan Vázquez de Mella No. 481, Int. 200, Col. Polanco
I Sección, C. P. 11510, Miguel Hidalgo, CDMX

74



B E L L K R O M

SECRETARÍA DE HACIENDA Y CRÉDITO PÚBLICO
Unidad de Control Administrativo y Contrataciones Públicas
Dirección General de Compras Consolidadas y Estratégicas
Coordinación de Adquisiciones Consolidadas de Bienes y Servicios

LICITACIÓN PÚBLICA NACIONAL ELECTRÓNICA
No. LA-06-400-006400001-N-14-2025

ADQUISICIÓN CONSOLIDADA DE VESTUARIO, UNIFORMES,
CALZADO Y EQUIPO DE PROTECCIÓN PARA EL EJERCICIO FISCAL 2025.

confeccionada con puntada de cadeneta de 2 hilos, cierra al frente por medio de un ojal de botella y botón de 4 orificios al tono de la tela.

- 5.18. Bolsas:** Dos bolsas una sobre cada costado, de los delanteros ocultas. Una última bolsa en el trasero izquierdo (prenda puesta) de vivo de 1 cm y de 12.5 cm en entrada de bolsa.
- 5.19. Dobladillo:** El dobladillo de los bajos es invisible en limpio de 2 cm de ancho, con costura recta y se confecciona con máquina especial de dobladillo
- 5.20.** Contar con etiqueta (preferentemente tampográfica) de marca, composición y cuidado de la prenda, así como la talla. De conformidad con la NOM-004-SE-2021, información comercial- etiquetado de productos textiles, prendas de vestir, sus accesorios y ropa de casa
- 5.21.** Tolerancia en medidas de hasta 10 cm: ± 0.5 cm.
- 5.22.** Tolerancia en medidas de 10.1 cm en adelante: de ± 1 cm

6. MATERIALES

- 6.1.** Tela 55% algodón y 45% poliéster
- 6.2.** Tela de 250 g/m²

7. PRUEBAS DE VALIDACIÓN Y VALORES DE REFERENCIA

- 7.1.** Identificación y contenido de fibras
- 7.1.1.** 55 \pm 5% algodón
- 7.1.2.** 45 \pm 5% poliéster
- 7.2.** Masa por unidad de área
- 7.2.1.** 250 \pm 5% g/m²
- 7.3.** Resistencia mínima a la tracción
- 7.3.1.** Urdimbre 600 N
- 7.3.2.** Trama 400 N
- 7.4.** Resistencia mínima al rasgado
- 7.4.1.** Urdimbre 48 N
- 7.4.2.** Trama 38 N
- 7.5.** Cambios dimensionales después del lavado y secado:
- 7.5.1.** Urdimbre \pm 2%
- 7.5.2.** Trama \pm 2%
- 7.6.** Grado de solidez mínimo del color al lavado doméstico y comercial procedimiento de lavado 1 ciclo (a 1 s)
- 7.6.1.** cambio 4 transferencia 4

ATENTAMENTE

BAJO PROTESTA DE DECIR VERDAD

FERNANDO SAID LÓPEZ CALDERÓN
REPRESENTANTE LEGAL
BELL-KROM S.A. DE C.V.



BELL-KROM S.A. DE C.V. R.F.C. BEL200323CS4
Juan Vázquez de Mella No. 481, Int. 200, Col. Polanco
I Sección, C. P. 11510, Miguel Hidalgo, CDMX

75



B E L L K R O M

SECRETARIA DE HACIENDA Y CREDITO PUBLICO
Unidad de Control Administrativo y Contrataciones Públicas
Dirección General de Compras Consolidadas y Estratégicas
Coordinación de Adquisiciones Consolidadas de Bienes y Servicios

LICITACIÓN PÚBLICA NACIONAL ELECTRÓNICA
No. LA-06-400-006400001-N-14-2025

ADQUISICIÓN CONSOLIDADA DE VESTUARIO, UNIFORMES,
CALZADO Y EQUIPO DE PROTECCIÓN PARA EL EJERCICIO FISCAL 2025.

7.7. Tipo de ligamento: esterilla 2 x 2

7.8. Número de hilos por unidad de longitud (hilos/cm)

7.8.1. Urdimbre 47 ± 2 hilos/cm

7.8.2. Trama 23 ± 2 hilos/cm

8. MÉTODOS DE REFERENCIA

8.1. NMX-A-1833/1-INNTEX-2014, ANÁLISIS QUÍMICO CUANTITATIVO-PARTE 1

8.2. NMX-A-3801-INNTEX-2012 MASA POR UNIDAD DE ÁREA

8.3. NMX-A-059/2-INNTEX-2019 RESISTENCIA A LA TRACCIÓN

8.4. NMX-A-109-INNTEX-2012 RESISTENCIA AL RASGADO

8.5. NMX-A-5077-INNTEX-2015 ENCOGIMIENTO

8.6. NMX-A-105-C06-INNTEX-2015 GRADO DE SOLIDEZ MÍNIMO DEL COLOR AL LAVADO DOMÉSTICO Y COMERCIAL

8.7. NMX-A-7211/2-INNTEX-2015 NUMERO DE HILOS POR UNIDAD DE LONGITUD (HILOS/CM)

8.8. NOM-004-SE-2021, INFORMACIÓN COMERCIAL- ETIQUETADO DE PRODUCTOS TEXTILES, PRENDAS DE VESTIR, SUS ACCESORIOS Y ROPA DE CASA.

ATENTAMENTE

BAJO PROTESTA DE DECIR VERDAD

FERNANDO SAID LÓPEZ CALDERÓN
REPRESENTANTE LEGAL
BELL-KROM S.A. DE C.V.

BELL-KROM S.A. DE C.V. R.F.C. BEL200323CS4
Juan Vázquez de Mella No. 481, Int. 200, Col. Polanco
I Sección, C. P. 11510, Miguel Hidalgo, CDMX

76

BELL KROM

SECRETARÍA DE HACIENDA Y CRÉDITO PÚBLICO
Unidad de Control Administrativo y Contrataciones Públicas
Dirección General de Compras Consolidadas y Estratégicas
Coordinación de Adquisiciones Consolidadas de Bienes y Servicios

LICITACIÓN PÚBLICA NACIONAL ELECTRÓNICA
No. LA-06-400-006400001-N-14-2025

ADQUISICIÓN CONSOLIDADA DE VESTUARIO, UNIFORMES,
CALZADO Y EQUIPO DE PROTECCIÓN PARA EL EJERCICIO FISCAL 2025.

Ciudad de México, a 25 de julio de 2025.

SECRETARÍA DE HACIENDA Y CRÉDITO PÚBLICO
PRESENTE

Me refiero al procedimiento de contratación para la **Adquisición Consolidada de Vestuario, Uniformes, Calzado y Equipo de Protección para el Ejercicio Fiscal 2025**, en el que mi representada, la empresa **BELL-KROM S.A. DE C.V.**, participa a través de la presente proposición técnica.

Se describen de manera clara y precisa las características técnicas conforme a lo establecido en los APÉNDICES I y II, del Anexo 1. Anexo Técnico, **para cada una de las partidas que se ofertan**, indicando el origen del bien y su grado de integración nacional:

ORIGEN DEL BIEN:	NACIONAL	
GRADO DE CONTENIDO NACIONAL:	65%	
PARTIDA:	117	
CÓDIGO:	UNQU03	
CONCEPTO:	UNIFORME QUIRÚRGICO UNISEX (2 PIEZAS: FILIPINA Y PANTALÓN)	
CANTIDAD MÍNIMA DE BIENES TOTALES REQUERIDOS		CANTIDAD MÁXIMA DE BIENES TOTALES REQUERIDOS
60,425		145,707

ATENTAMENTE

BAJO PROTESTA DE DECIR VERDAD

FERNANDO SAID LÓPEZ CALDERÓN
REPRESENTANTE LEGAL
BELL-KROM S.A. DE C.V.

BELL-KROM S.A. DE C.V. R.F.C. BEL200323CS4
Juan Vázquez de Mella No. 481, Int. 200, Col. Polanco
I Sección, C. P. 11510, Miguel Hidalgo, CDMX

77

BK.

BELL KROM

SECRETARIA DE HACIENDA Y CREDITO PUBLICO
Unidad de Control Administrativo y Contrataciones Públicas
Dirección General de Compras Consolidadas y Estratégicas
Coordinación de Adquisiciones Consolidadas de Bienes y Servicios

LICITACIÓN PÚBLICA NACIONAL ELECTRÓNICA
No. LA-06-400-006400001-N-14-2025

ADQUISICIÓN CONSOLIDADA DE VESTUARIO, UNIFORMES,
CALZADO Y EQUIPO DE PROTECCIÓN PARA EL EJERCICIO FISCAL 2025.

PARTIDA 117
CÓDIGO: UNQU03

UNIFORME QUIRÚRGICO UNISEX (2 PIEZAS: FILIPINA Y PANTALÓN)

1. ALCANCE

1.1. Esta ficha es para aplicación de uniforme quirúrgico unisex (filipina y pantalón).

2. IMAGEN ILUSTRATIVA

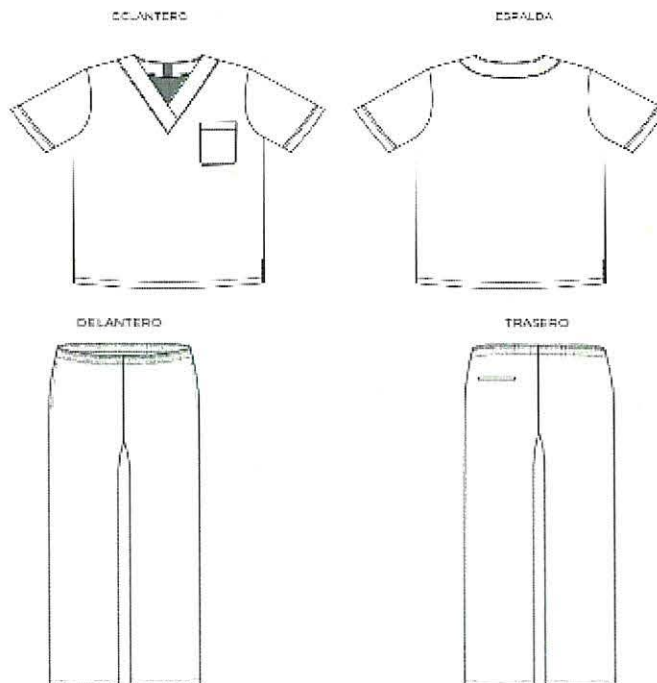

Nota: Las imágenes son de carácter ilustrativo mas no limitativo del diseño final del producto.

3. UNIDAD DE MEDIDA

3.1. Conjunto

4. CUADRO DE TALLAS

UNISEX

TALLA	ECH	CH	M	G	EG	EEG	EEEG

ATENTAMENTE

BAJO PROTESTA DE DECIR VERDAD

FERNANDO SAID LÓPEZ CALDERÓN
REPRESENTANTE LEGAL
BELL KROM S.A DE C.V.

BELL-KROM S.A. DE C.V. R.F.C. BEL200323CS4
Juan Vázquez de Mella No. 481, Int. 200, Col. Polanco
I Sección, C. P. 11510, Miguel Hidalgo, CDMX

BELL KROM

SECRETARÍA DE HACIENDA Y CRÉDITO PÚBLICO
Unidad de Control Administrativo y Contrataciones Públicas
Dirección General de Compras Consolidadas y Estratégicas
Coordinación de Adquisiciones Consolidadas de Bienes y Servicios

LICITACIÓN PÚBLICA NACIONAL ELECTRÓNICA
No. LA-06-400-006400001-N-14-2025

ADQUISICIÓN CONSOLIDADA DE VESTUARIO, UNIFORMES,
CALZADO Y EQUIPO DE PROTECCIÓN PARA EL EJERCICIO FISCAL 2025.

5. DISEÑO

- 5.1. Colores: blanco, azul cielo, guinda u otros.
- 5.2. Uniforme quirúrgico unisex (filipina y pantalón).
- 5.3. **Filipina:**
- 5.4. Con escote en "V" corte tipo vista de 5 cm de ancho y en la orilla bias con piola. El corte tipo vista termina en el cruce al centro del delantero (cargado de izquierda a derecha- prenda puesta).
- 5.5. Delantero de una sola pieza.
- 5.6. Bolsa del lado izquierdo del delantero tipo parche de 13 cm de ancho por 15 cm de alto. En el lado izquierdo, a la altura del corazón, con dobladillo de 2 cm de ancho con costura recta. La bolsa deberá presentar refuerzo interno en la parte superior de la misma tela de 1" de ancho.
- 5.7. Espalda de una sola pieza y escote redondo con vista.
- 5.8. Costados: La filipina lleva aberturas en los costados de 12 cm confeccionados en sucio con máquina overlock de 3 hilos y pespunte en costura recta de 1/4", con dobladillo de 2 cm, el dobladillo va en sucio con máquina overlock de 3 hilos y costura en puntada recta de 2 cm.
- 5.9. Manga: Corta de dobladillo con alforza en limpio de 2cm.
- 5.10. Logotipos: Considerar el logotipo de la institución correspondiente, en caso de que se requiera
- 5.11. Contar con etiqueta (preferentemente tampográfica) de marca, composición y cuidado de la prenda, así como la talla. De conformidad con la NOM-004-SE-2021, información comercial-etiquetado de productos textiles, prendas de vestir, sus accesorios y ropa de casa
- 5.12. Tolerancia en medidas de hasta 10 cm: ± 0.5 cm.
- 5.13. Tolerancia en medidas de 10.1 cm en adelante: de ± 1 cm

Pantalón

- 5.14. Conformado por 4 piezas (dos delanteros y dos traseros) de corte recto con elástico en cintura de 3 cm, jareta interna que termina en nudo al delantero interno (la jareta no debe colgar más de 2 cm después de la medida de contorno cintura), para ajustar solo en caso necesario
- 5.15. Dos bolsas una sobre cada costado de los delanteros ocultas con abertura de 14 cm. Una última bolsa en el trasero izquierdo (prenda puesta) de vivo de 1 cm y de 12.5 cm en entrada de bolsa.
- 5.16. Dobladillo en limpio de 2 cm con costura recta.
- 5.17. Contar con etiqueta (preferentemente tampográfica) de marca, composición y cuidado de la prenda, así como la talla. De conformidad con la NOM-004-SE-2021, información comercial-etiquetado de productos textiles, prendas de vestir, sus accesorios y ropa de casa
- 5.18. Tolerancia en medidas de hasta 10 cm: ± 0.5 cm.
- 5.19. Tolerancia en medidas de 10.1 cm en adelante: de ± 1 cm

6. MATERIALES

- 6.1. Tela 55% algodón y 45% poliéster
- 6.2. Tela de 250 g/m²

ATENTAMENTE

BAJO PROTESTA DE DECIR VERDAD

FERNANDO SAID LÓPEZ CALDERÓN
REPRESENTANTE LEGAL
BELL KROM S.A DE C.V.

BELL-KROM S.A. DE C.V. R.F.C. BEL200323CS4
Juan Vázquez de Mella No. 481, Int. 200, Col. Polanco
I Sección, C. P. 11510, Miguel Hidalgo, CDMX

79

BELL KROM

SECRETARÍA DE HACIENDA Y CRÉDITO PÚBLICO
Unidad de Control Administrativo y Contrataciones Públicas
Dirección General de Compras Consolidadas y Estratégicas
Coordinación de Adquisiciones Consolidadas de Bienes y Servicios

LICITACIÓN PÚBLICA NACIONAL ELECTRÓNICA
No. LA-06-400-006400001-N-14-2025

ADQUISICIÓN CONSOLIDADA DE VESTUARIO, UNIFORMES,
CALZADO Y EQUIPO DE PROTECCIÓN PARA EL EJERCICIO FISCAL 2025.

7. PRUEBAS DE VALIDACIÓN Y VALORES DE REFERENCIA

7.1. Identificación y contenido de fibras

7.1.1. $55 \pm 5\%$ algodón

7.1.2. $45 \pm 5\%$ poliéster

7.2. Masa por unidad de área

7.2.1. $250 \pm 5\%$ g/m²

7.3. Resistencia mínima a la tracción

7.3.1. Urdimbre 600 N

7.3.2. Trama 400 N

7.4. Resistencia mínima al rasgado

7.4.1. Urdimbre 48 N

7.4.2. Trama 38 N

7.5. Cambios dimensionales después del lavado y secado:

7.5.1. Urdimbre $\pm 2\%$

7.5.2. Trama $\pm 2\%$

7.6. Grado de solidez mínimo del color al lavado doméstico y comercial procedimiento de lavado 1 ciclo (a 1 s)

7.6.1. cambio 4 transferencia 4

7.7. Tipo de ligamento: esterilla 2 x 2

7.8. Número de hilos por unidad de longitud (hilos/cm)

7.8.1. Urdimbre 47 ± 2 hilos/cm

7.8.2. Trama 23 ± 2 hilos/cm

8. MÉTODOS DE REFERENCIA

8.1. NMX-A-1833/1-INNTEX-2014, ANÁLISIS QUÍMICO CUANTITATIVO-PARTE 1

8.2. NMX-A-3801-INNTEX-2012 MASA POR UNIDAD DE ÁREA

8.3. NMX-A-059/2-INNTEX-2019 RESISTENCIA A LA TRACCIÓN

8.4. NMX-A-109-INNTEX-2012 RESISTENCIA AL RASGADO

8.5. NMX-A-5077-INNTEX-2015 ENCOGIMIENTO

8.6. NMX-A-105-C06-INNTEX-2015 GRADO DE SOLIDEZ MÍNIMO DEL COLOR AL LAVADO DOMÉSTICO Y COMERCIAL

8.7. NMX-A-7211/2-INNTEX-2015 NÚMERO DE HILOS POR UNIDAD DE LONGITUD (HILOS/CM)

8.8. NOM-004-SE-2021, INFORMACIÓN COMERCIAL- ETIQUETADO DE PRODUCTOS TEXTILES, PRENDAS DE VESTIR, SUS ACCESORIOS Y ROPA DE CASA.

ATENTAMENTE

BAJO PROTESTA DE DECIR VERDAD

FERNANDO SAID LÓPEZ CALDERÓN
REPRESENTANTE LEGAL
BELL KROM S.A DE C.V.

BELL-KROM S.A. DE C.V. R.F.C. BEL200323CS4
Juan Vázquez de Mella No. 481, Int. 200, Col. Polanco
I Sección, C. P. 11510, Miguel Hidalgo, CDMX

80

BELL KROM

SECRETARÍA DE HACIENDA Y CRÉDITO PÚBLICO
Unidad de Control Administrativo y Contrataciones Públicas
Dirección General de Compras Consolidadas y Estratégicas
Coordinación de Adquisiciones Consolidadas de Bienes y Servicios

LICITACIÓN PÚBLICA NACIONAL ELECTRÓNICA
No. LA-06-400-006400001-N-14-2025

ADQUISICIÓN CONSOLIDADA DE VESTUARIO, UNIFORMES,
CALZADO Y EQUIPO DE PROTECCIÓN PARA EL EJERCICIO FISCAL 2025.

Ciudad de México, a 25 de julio de 2025.

SECRETARÍA DE HACIENDA Y CRÉDITO PÚBLICO
P R E S E N T E

Me refiero al procedimiento de contratación para la **Adquisición Consolidada de Vestuario, Uniformes, Calzado y Equipo de Protección para el Ejercicio Fiscal 2025**, en el que mi representada, la empresa **BELL-KROM S.A. DE C.V.**, participa a través de la presente proposición técnica.

Se describen de manera clara y precisa las características técnicas conforme a lo establecido en los APÉNDICES I y II, del Anexo 1. Anexo Técnico, **para cada una de las partidas que se ofertan**, indicando el origen del bien y su grado de integración nacional:

ORIGEN DEL BIEN:	NACIONAL
GRADO DE CONTENIDO NACIONAL:	65%
PARTIDA:	130
CÓDIGO:	CCHO01
CONCEPTO:	CALZADO CHOCLO ESTILO DERBY UNISEX
CANTIDAD MÍNIMA DE BIENES TOTALES REQUERIDOS	CANTIDAD MÁXIMA DE BIENES TOTALES REQUERIDOS
242,137	308,656

PARTIDA 130	
CÓDIGO: CCHO01	
CALZADO CHOCLO ESTILO DERBY UNISEX	
Datos generales del calzado	
Tipo de calzado	Choclo estilo Derby.
Sistema de construcción	Inyectado directo al corte o pegado.
Clasificación de protección	Tipo I (calzado ocupacional)
Altura del calzado	11 ± 2 cm medidas tomadas desde el piso hasta la parte superior del calzado por la parte trasera.
Talla	De conformidad con el cuadro de tallas que se detalla al final de la sección de calzado
Unidad de medida	Par

ATENTAMENTE
BAJO PROTESTA DE DECIR VERDAD

FERNANDO SAID LÓPEZ CALDERÓN
REPRESENTANTE LEGAL
BELL-KROM S.A. DE C.V.

BELL-KROM S.A. DE C.V. R.F.C. BEL200323CS4
Juan Vázquez de Mella No. 481, Int. 200, Col. Polanco
1 Sección, C. P. 11510, Miguel Hidalgo, CDMX

81

BELL KROM

SECRETARIA DE HACIENDA Y CREDITO PUBLICO
Unidad de Control Administrativo y Contrataciones Públicas
Dirección General de Compras Consolidadas y Estratégicas
Coordinación de Adquisiciones Consolidadas de Bienes y Servicios

LICITACIÓN PÚBLICA NACIONAL ELECTRÓNICA
No. LA-06-400-006400001-N-14-2025

ADQUISICIÓN CONSOLIDADA DE VESTUARIO, UNIFORMES,
CALZADO Y EQUIPO DE PROTECCIÓN PARA EL EJERCICIO FISCAL 2025.

Elemento del calzado	Descripción	Evaluación del desempeño		
		Prueba	Norma o método	Estándar
Corte	Cuero ganado vacuno flor entera. Nota: El color del corte es opcional en función de la necesidad de la dependencia o entidad solicitante	6.1.2 Resistencia al desgarre	Apéndice A NOM-113-STPS-2009	100 N mínimo
		8.2 Absorción de agua	NOM-113-STPS-2009	35% mínimo
		8.2 Desabsorción de agua	NOM-113-STPS-2009	40% mínimo
		6.1.7 Oxido de cromo	NMX-A-230-1982	2.5% mínimo
		6.1.6 pH	NOM-113-STPS-2009 Apéndice "C"	3.2 y no mayor a 4.0
		6.1.6 Incremento de pH	NOM-113-STPS-2009 Apéndice "C"	0.7 máximo
Lengüeta	De una sola pieza de cuero ganado vacuno del mismo color del corte.	No aplica	No aplica	No aplica
Forro	Completo de material textil sintético tejido o no tejido con acojinamiento de espuma de poliuretano. o Completo de cuero porcino.	No aplica	No aplica	No aplica
Bullón	De cuero ganado vacuno con relleno de espuma de poliuretano o látex.	No aplica	No aplica	No aplica
Suela	De hule vulcanizado o poliuretano en una sola pieza con el tacón, huella con salidas laterales, sin bandas lisas que se extiendan a todo lo largo y ancho de la suela.	7.2.1 Resistencia a la abrasión (desgaste)	NMX-S-051-1989	300 mm ³ máximo (hule) 350 mg máximo (PU)
		7.3 Resistencia a la flexión (incremento de abertura a 35 000 ciclos)	NMX-S-051-1989	200 % máximo
Plantilla	Completa de cuero ganado porcino con acojinamiento de material sintético espumado,	No aplica	No aplica	No aplica
Ojillos	Metálicos o perforados 3 (tres) por pala mínimo, colocados de manera equidistante.	No aplica	No aplica	No aplica

ATENTAMENTE

BAJO PROTESTA DE DECIR VERDAD

FERNANDO SAID LÓPEZ CALDERÓN
REPRESENTANTE LEGAL
BELL KROM S. A. DE C. V.

BELL-KROM S.A. DE C.V. R.F.C. BEL200323CS4
Juan Vázquez de Mella No. 481, Int. 200, Col. Polanco
1 Sección, C. P. 11510, Miguel Hidalgo, CDMX

82

BELL KROM

SECRETARIA DE HACIENDA Y CREDITO PUBLICO
Unidad de Control Administrativo y Contrataciones Públicas
Dirección General de Compras Consolidadas y Estratégicas
Coordinación de Adquisiciones Consolidadas de Bienes y Servicios

LICITACIÓN PÚBLICA NACIONAL ELECTRÓNICA
No. LA-06-400-006400001-N-14-2025

ADQUISICIÓN CONSOLIDADA DE VESTUARIO, UNIFORMES,
CALZADO Y EQUIPO DE PROTECCIÓN PARA EL EJERCICIO FISCAL 2025.

Elemento del calzado	Descripción	Evaluación del desempeño		
Agujeta	Tejido redondo con diámetro acorde al tipo de calzado, de poliéster, con herretes de plástico en los extremos y tamaño acorde para atar el calzado.	No aplica	No aplica	No aplica
Casco	Termoplástico o material termoconformable.	No aplica	No aplica	No aplica
Contrafuerte	Termoplástico o material termoconformable.	No aplica	No aplica	No aplica
Planta	Fibra de celulosa o material sintético.	No aplica	No aplica	No aplica
Cambrillón	Plástico rígido o metálico.	No aplica	No aplica	No aplica
Hilo de costura	Poliéster al mismo color del calzado.	No aplica	No aplica	No aplica

Descripción	Evaluación del desempeño		
Pruebas al calzado completo	Prueba	Norma o método	Estándar
	Resistencia al desprendimiento de la suela	NRF-034-CFE-2007 Método de prueba 7.4.4 DIN 4843 PARTE II 1975 Método de prueba 4.2 Modificada	300 N mínimo

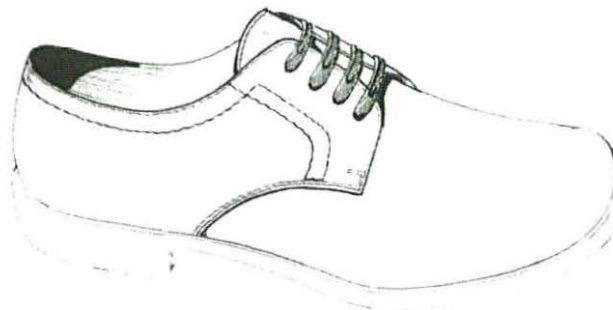

ATENTAMENTE
BAJO PROTESTA DE DECIR VERDAD

FERNANDO SAID LÓPEZ CALDERÓN
REPRESENTANTE LEGAL
BELL KROM S.A. DE C.V.

BELL-KROM S.A. DE C.V. R.F.C. BEL200323CS4
Juan Vázquez de Mella No. 481, Int. 200, Col. Polanco
I Sección, C. P. 11510, Miguel Hidalgo, CDMX

83

BELL KROM

SECRETARÍA DE HACIENDA Y CRÉDITO PÚBLICO
Unidad de Control Administrativo y Contrataciones Públicas
Dirección General de Compras Consolidadas y Estratégicas
Coordinación de Adquisiciones Consolidadas de Bienes y Servicios

LICITACIÓN PÚBLICA NACIONAL ELECTRÓNICA
No. LA-06-400-006400001-N-14-2025

ADQUISICIÓN CONSOLIDADA DE VESTUARIO, UNIFORMES,
CALZADO Y EQUIPO DE PROTECCIÓN PARA EL EJERCICIO FISCAL 2025.

Ciudad de México, a 25 de julio de 2025.

SECRETARÍA DE HACIENDA Y CRÉDITO PÚBLICO
P R E S E N T E

Me refiero al procedimiento de contratación para la **Adquisición Consolidada de Vestuario, Uniformes, Calzado y Equipo de Protección para el Ejercicio Fiscal 2025**, en el que mi representada, la empresa **BELL-KROM S.A. DE C.V.**, participa a través de la presente proposición técnica.

Se describen de manera clara y precisa las características técnicas conforme a lo establecido en los APÉNDICES I y II, del Anexo 1. Anexo Técnico, **para cada una de las partidas que se ofertan**, indicando el origen del bien y su grado de integración nacional:

ORIGEN DEL BIEN:	NACIONAL
GRADO DE CONTENIDO NACIONAL:	65%
PARTIDA:	133
CÓDIGO:	CCHO04
CONCEPTO:	CALZADO CHOCLO ESTILO DERBY LOCKSTITCHER UNISEX
CANTIDAD MÍNIMA DE BIENES TOTALES REQUERIDOS	CANTIDAD MÁXIMA DE BIENES TOTALES REQUERIDOS
44,838	107,716

PARTIDA 133	
CÓDIGO: CCHO04	
CALZADO CHOCLO ESTILO DERBY LOCKSTITCHER UNISEX	
Datos generales del calzado	
Tipo de calzado	Choclo
Sistema de construcción	Inyectado directo al corte o pegado y cosido lockstitcher
Clasificación de protección	Tipo I (ocupacional)
Altura del calzado	11 ± 2 cm medida tomada desde el piso hasta la parte superior del calzado por la parte trasera.
Talla	De conformidad con el cuadro de tallas que se detalla al final de la sección de calzado
Unidad de medida	Par

Elemento del calzado	Descripción	Evaluación del desempeño		
		Prueba	Norma o método	Estándar
Corte	Cuero ganado vacuno flor corregida.	6.1.2 Resistencia al desgarre	Apéndice A NOM-113-STPS-2009	100 N mínimo

ATENTAMENTE
BAJO PROTESTA DE DECIR VERDAD

FERNANDO SAID LÓPEZ CALDERÓN
REPRESENTANTE LEGAL
BELL-KROM S.A. DE C.V.

BELL-KROM S.A. DE C.V. R.F.C. BEL200323CS4
Juan Vázquez de Mella No. 481, Int. 200, Col. Polanco
I Sección, C. P. 11510, Miguel Hidalgo, CDMX

84

BELL KROM

SECRETARIA DE HACIENDA Y CREDITO PUBLICO
Unidad de Control Administrativo y Contrataciones Públicas
Dirección General de Compras Consolidadas y Estratégicas
Coordinación de Adquisiciones Consolidadas de Bienes y Servicios

LICITACIÓN PÚBLICA NACIONAL ELECTRÓNICA
No. LA-06-400-006400001-N-14-2025

ADQUISICIÓN CONSOLIDADA DE VESTUARIO, UNIFORMES,
CALZADO Y EQUIPO DE PROTECCIÓN PARA EL EJERCICIO FISCAL 2025.

Elemento del calzado	Descripción	Evaluación del desempeño		
	Nota: El color del corte es opcional en función de la necesidad de la dependencia o entidad solicitante	8.2 Absorción de agua	NOM-113-STPS-2009	35% mínimo
		8.2 Desabsorción de agua	NOM-113-STPS-2009	40% mínimo
		6.1.7 Oxido de cromo	NMX-A-230-1982	2.5% mínimo
		6.1.6 pH	NOM-113-STPS-2009 Apéndice "C"	3.2 y no mayor a 4.0
		6.1.6 Incremento de pH	NOM-113-STPS-2009 Apéndice "C"	0.7 máximo
Forro	Completo de cuero ganado porcino o material textil sintético incluyendo la lengüeta con acojinamiento de espuma de poliuretano.	No aplica	No aplica	No aplica
Suela	Suela de poliuretano con patín de hule vulcanizado o completa de hule vulcanizado del mismo color del corte, huella con salidas laterales, sin bandas lisas que se extiendan a todo lo largo y ancho de la suela	7.2.1 Resistencia a la abrasión (desgaste)	NMX-S-051-1989	300 mm ³ máximo (hule) 350 mg máximo (PU)
		7.3 Resistencia a la flexión (incremento de abertura a 35 000 ciclos)	NMX-S-051-1989	200 % máximo
Plantilla	Completa preformada de espuma de poliuretano o de EVA, con una capa superior de material textil tejido o no tejido	No aplica	No aplica	No aplica
Planta	Material sintético o fibra de celulosa o fibra de cuero	No aplica	No aplica	No aplica
Ojillos	Redondos metálicos, de plástico o perforados, 4 (cuatro) por pala mínimo colocados en forma equidistante	No aplica	No aplica	No aplica
Agujeta	Tejido redondo o plano de poliéster del mismo color del corte con herretes de plástico en los extremos y tamaño acorde para atar el calzado.	No aplica	No aplica	No aplica
Casco	Tipo celastic o termoplastico	No aplica	No aplica	No aplica

ATENTAMENTE

BAJO PROTESTA DE DECIR VERDAD

FERNANDO SAID LÓPEZ CALDERÓN
REPRESENTANTE LEGAL
BELL KROM S.A DE C.V

BELL-KROM S.A. DE C.V. R.F.C. BEL200323CS4
Juan Vázquez de Mella No. 481, Int. 200, Col. Polanco
I Sección, C. P. 11510, Miguel Hidalgo, CDMX

85



BELL KROM

SECRETARIA DE HACIENDA Y CREDITO PUBLICO
Unidad de Control Administrativo y Contrataciones Públicas
Dirección General de Compras Consolidadas y Estratégicas
Coordinación de Adquisiciones Consolidadas de Bienes y Servicios

LICITACIÓN PÚBLICA NACIONAL ELECTRÓNICA
No. LA-06-400-006400001-N-14-2025

**ADQUISICIÓN CONSOLIDADA DE VESTUARIO, UNIFORMES,
CALZADO Y EQUIPO DE PROTECCIÓN PARA EL EJERCICIO FISCAL 2025.**

Elemento del calzado	Descripción	Evaluación del desempeño		
Contrafuerte	Tipo celastic o termoplastico	No aplica	No aplica	No aplica

Descripción	Evaluación del desempeño		
	Prueba	Norma o método	Estándar
Pruebas al calzado completo	Resistencia al desprendimiento de la suela	NRF-034-CFE-2007 Método de prueba 7.4.4 DIN 4843 PARTE II 1975 Método de prueba 4.2 Modificada	300 N mínimo

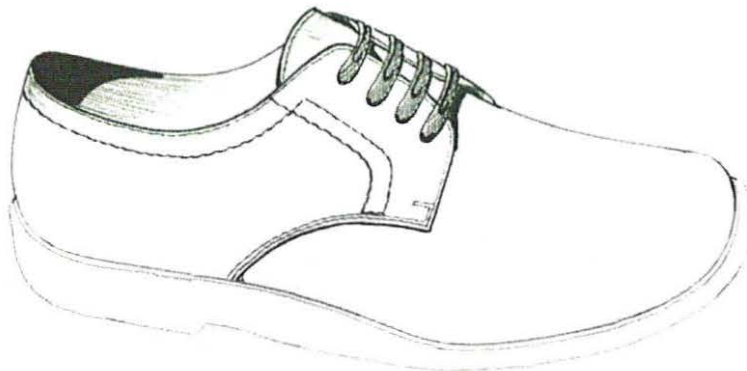

Nota: Las imágenes son de carácter ilustrativas mas no limitativas del diseño final del producto.

ATENTAMENTE
BAJO PROTESTA DE DECIR VERDAD

FERNANDO SAID LÓPEZ CALDERÓN
REPRESENTANTE LEGAL
BELL-KROM S.A DE C.V

BELL-KROM S.A. DE C.V. R.F.C. BEL200323CS4
Juan Vázquez de Mella No. 481, Int. 200, Col. Polanco
I Sección, C. P. 11510, Miguel Hidalgo, CDMX

BELL KROM

SECRETARÍA DE HACIENDA Y CRÉDITO PÚBLICO
Unidad de Control Administrativo y Contrataciones Públicas
Dirección General de Compras Consolidadas y Estratégicas
Coordinación de Adquisiciones Consolidadas de Bienes y Servicios

LICITACIÓN PÚBLICA NACIONAL ELECTRÓNICA
No. LA-06-400-006400001-N-14-2025

ADQUISICIÓN CONSOLIDADA DE VESTUARIO, UNIFORMES,
CALZADO Y EQUIPO DE PROTECCIÓN PARA EL EJERCICIO FISCAL 2025.

Ciudad de México, a 25 de julio de 2025.

SECRETARÍA DE HACIENDA Y CRÉDITO PÚBLICO
P R E S E N T E

Me refiero al procedimiento de contratación para la **Adquisición Consolidada de Vestuario, Uniformes, Calzado y Equipo de Protección para el Ejercicio Fiscal 2025**, en el que mi representada, la empresa **BELL-KROM S.A. DE C.V.**, participa a través de la presente proposición técnica.

Se describen de manera clara y precisa las características técnicas conforme a lo establecido en los APÉNDICES I y II, del Anexo 1. Anexo Técnico, **para cada una de las partidas que se ofertan**, indicando el origen del bien y su grado de integración nacional:

ORIGEN DEL BIEN:	NACIONAL
GRADO DE CONTENIDO NACIONAL:	65%
PARTIDA:	135
CÓDIGO:	CCHO06
CONCEPTO:	CALZADO CHOCLO ESTILO MOCASÍN UNISEX
CANTIDAD MÍNIMA DE BIENES TOTALES REQUERIDOS	CANTIDAD MÁXIMA DE BIENES TOTALES REQUERIDOS
44,819	63,869

PARTIDA 135	
CÓDIGO: CCHO06	
CALZADO CHOCLO ESTILO MOCASÍN UNISEX	
Datos generales del calzado	
Tipo de calzado	Choclo mocasín.
Sistema de construcción	Pegado.
Clasificación de protección	Tipo I ocupacional
Altura del calzado	No aplica.
Talla	De conformidad con el cuadro de tallas que se detalla al final de la sección de calzado
Unidad de medida	Par

Elemento del calzado	Descripción	Evaluación del desempeño		
		Prueba	Norma o método	Estándar
Corte	Cuero ganado vacuno flor entera.	6.1.2 Resistencia al desgarre	Apéndice A NOM-113-STPS-2009	100 N mínimo
		8.2 Absorción de agua	NOM-113-STPS-2009	35% mínimo

ATENTAMENTE
BAJO PROTESTA DE DECIR VERDAD

FERNANDO SAID LÓPEZ CALDERÓN
REPRESENTANTE LEGAL
BELL-KROM S.A. DE C.V.

BELL-KROM S.A. DE C.V. R.F.C. BEL200323CS4
Juan Vázquez de Mella No. 481, Int. 200, Col. Polanco
I Sección, C. P. 11510, Miguel Hidalgo, CDMX

87

BELL KROM

ADQUISICIÓN CONSOLIDADA DE VESTUARIO, UNIFORMES,
CALZADO Y EQUIPO DE PROTECCIÓN PARA EL EJERCICIO FISCAL 2025.

Elemento del calzado	Descripción	Evaluación del desempeño		
	Nota: El color del corte es opcional en función de la necesidad de la dependencia o entidad solicitante	8.2 Desabsorción de agua	NOM-113-STPS-2009	40% mínimo
		6.1.7 Óxido de cromo	NMX-A-230-1982	2.5% mínimo
		6.1.6 pH	NOM-113-STPS-2009 Apéndice "C"	3.2 y no mayor a 4.0
		6.1.6 Incremento de pH	NOM-113-STPS-2009 Apéndice "C"	0.7 máximo
Forro	Completo de material textil sintético tejido o no tejido con acojinamiento de espuma de poliuretano. o Completo de cuero porcino.	No aplica	No aplica	No aplica
Suela	De poliuretano en una sola pieza con el tacón, huella con salidas laterales, sin bandas lisas que se extiendan a todo lo largo y ancho de la suela.	Resistencia a la abrasión (desgaste)	ISO 4649:2024	300 mm ³ máximo (hule) 350 mg máximo (PU)
		Resistencia a la flexión (incremento de abertura a 30 000 ciclos)	UNE-EN ISO 17707:2005	200 % máximo
Plantilla	Completa de cuero o material sintético con acojinamiento de espuma de poliuretano con una capa superior de material textil tejido o no tejido.	No aplica	No aplica	No aplica
Planta	Completa de fibra de celulosa o material sintético.	No aplica	No aplica	No aplica
Casco	Material termoconformable o termoplástico.	No aplica	No aplica	No aplica
Contrafuerte	Material termoconformable o termoplástico.	No aplica	No aplica	No aplica

Descripción	Evaluación del desempeño		
Pruebas al calzado completo	Prueba	Norma o método	Estándar
	Resistencia al desprendimiento de la suela	NRF-034-CFE-2007 Método de prueba 7.4.4 DIN 4843 PARTE II 1975 Método de prueba 4.2 Modificada	200 N mínimo

ATENTAMENTE
BAJO PROTESTA DE DECIR VERDAD

FERNANDO SAID LÓPEZ CALDERÓN
REPRESENTANTE LEGAL
BELL KROM S.A. DE C.V.

BELL-KROM S.A. DE C.V. R.F.C. BEL200323CS4
Juan Vázquez de Mella No. 481, Int. 200, Col. Polanco
I Sección, C. P. 11510, Miguel Hidalgo, CDMX



B E L L K R O M

SECRETARIA DE HACIENDA Y CREDITO PUBLICO
Unidad de Control Administrativo y Contrataciones Públicas
Dirección General de Compras Consolidadas y Estratégicas
Coordinación de Adquisiciones Consolidadas de Bienes y Servicios

LICITACIÓN PÚBLICA NACIONAL ELECTRÓNICA
No. LA-06-400-006400001-N-14-2025

**ADQUISICIÓN CONSOLIDADA DE VESTUARIO, UNIFORMES,
CALZADO Y EQUIPO DE PROTECCIÓN PARA EL EJERCICIO FISCAL 2025.**

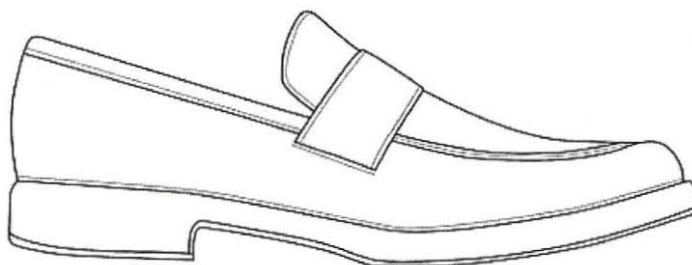

Nota: Las imágenes son de carácter ilustrativas mas no limitativas del diseño final del producto

ATENTAMENTE

BAJO PROTESTA DE DECIR VERDAD

FERNANDO SAID LÓPEZ CALDERÓN
REPRESENTANTE LEGAL
BELL-KROM S.A. DE C.V.

BELL-KROM S.A. DE C.V. R.F.C. BEL200323CS4
Juan Vázquez de Mella No. 481, Int. 200, Col. Polanco
I Sección, C. P. 11510, Miguel Hidalgo, CDMX

BELL KROM

SECRETARIA DE HACIENDA Y CREDITO PUBLICO
Unidad de Control Administrativo y Contrataciones Públicas
Dirección General de Compras Consolidadas y Estratégicas
Coordinación de Adquisiciones Consolidadas de Bienes y Servicios

LICITACIÓN PÚBLICA NACIONAL ELECTRÓNICA
No. LA-06-400-006400001-N-14-2025

ADQUISICIÓN CONSOLIDADA DE VESTUARIO, UNIFORMES,
CALZADO Y EQUIPO DE PROTECCIÓN PARA EL EJERCICIO FISCAL 2025.

Ciudad de México, a 25 de julio de 2025.

SECRETARÍA DE HACIENDA Y CRÉDITO PÚBLICO
P R E S E N T E

Me refiero al procedimiento de contratación para la **Adquisición Consolidada de Vestuario, Uniformes, Calzado y Equipo de Protección para el Ejercicio Fiscal 2025**, en el que mi representada, la empresa **BELL-KROM S.A. DE C.V.**, participa a través de la presente proposición técnica.

Se describen de manera clara y precisa las características técnicas conforme a lo establecido en los APÉNDICES I y II, del Anexo 1. Anexo Técnico, **para cada una de las partidas que se ofertan**, indicando el origen del bien y su grado de integración nacional:

ORIGEN DEL BIEN:	NACIONAL
GRADO DE CONTENIDO NACIONAL:	65%
PARTIDA:	146
CÓDIGO:	ECTA01
CONCEPTO:	CINTURÓN TÁCTICO COLOR CAQUI Y NEGRO
CANTIDAD MÍNIMA DE BIENES TOTALES REQUERIDOS	CANTIDAD MÁXIMA DE BIENES TOTALES REQUERIDOS
7,919	18,093

PARTIDA 146	
CÓDIGO: ECTA01	
CINTURÓN TÁCTICO COLOR CAQUI Y NEGRO	
Datos generales	
1. ALCANCE 1.1. Esta ficha es para aplicación de cinturón táctico color caqui y negro	
2. UNIDAD DE MEDIDA 2.1. Pieza	
3. DISEÑO 3.1. Cinturón color caqui y negro 3.2. Tela: correa poliamida (Nylon) de 1 3/4" de ancho mínimo ± 1 cm de tolerancia	

ATENTAMENTE

BAJO PROTESTA DE DECIR VERDAD

FERNANDO SAID LÓPEZ CALDERÓN
REPRESENTANTE LEGAL
BELL-KROM S.A. DE C.V.

BELL-KROM S.A. DE C.V. R.F.C. BEL200323CS4
Juan Vázquez de Mella No. 481, Int. 200, Col. Polanco
I Sección, C. P. 11510, Miguel Hidalgo, CDMX

90

BELL KROM

SECRETARIA DE HACIENDA Y CREDITO PUBLICO
Unidad de Control Administrativo y Contrataciones Públicas
Dirección General de Compras Consolidadas y Estratégicas
Coordinación de Adquisiciones Consolidadas de Bienes y Servicios

LICITACIÓN PÚBLICA NACIONAL ELECTRÓNICA
No. LA-06-400-006400001-N-14-2025

ADQUISICIÓN CONSOLIDADA DE VESTUARIO, UNIFORMES,
CALZADO Y EQUIPO DE PROTECCIÓN PARA EL EJERCICIO FISCAL 2025.

- 3.3. Hebilla de liberación rápida en acero inoxidable
- 3.4. De 2 capas de malla con un centro de poliuretano que agrega rigidez para soporte de fundas de pistola u otros accesorios.
- 3.5. Tira adicional de malla envuelta alrededor de la hebilla para resistencia superior a la tensión.
- 3.6. Corte de la punta, con acabado limpio y sellado para resistir deshilache, recubierto con resina.
- 3.7. Parche de velcro macho de 1 ¼" y parche de velcro hembra de 1 ½" para ajuste.
- 3.8. Tipos de costuras y acabados:
 - 3.8.1. Puntadas: varios tipos y métodos de puntadas para refuerzo del cinturón.
 - 3.8.2. Hilo de poliamida (Nylon) de seis puntadas por pulgada; 3 hileras de costura,
 - 3.8.3. Cuádruple costura tipo caja (en "x"), 3 ciclos de costura trasera en puntos de estrés específicos.
- 3.9. El extremo abierto del cinturón con acabado limpio y sellado para resistir deshilache, recubierto con resina.
- 3.10. Etiqueta adherida en costura permanente, dimensiones de 10 cm de ancho por 2.5 cm de alto, colocada en la parte interior del cinturón, con la leyenda que la institución determine, en su caso.
- 3.11. Etiqueta de marca con instrucciones de cuidado de la prenda, talla, país de origen y contenido de fibras cosida en el interior del cinturón, con las siguientes medidas: 3 cm por 4.5 cm.

4. **TALLAS:** dimensiones generales sin incluir hebilla, con tolerancias de ± 1 cm o (± 0.4 ")

TALLA	CH	M	G	EG
-------	----	---	---	----

5. **MATERIALES**

- 5.1. 100% Poliamida (Nylon)

6. **PRUEBAS DE VALIDACIÓN Y VALORES DE REFERENCIA**

- 6.1. Identificación y contenido de fibras
 - 6.1.1. 100% Poliamida (Nylon)

7. **MÉTODOS DE REFERENCIA**

- 7.1. ASTM E 1252 IDENTIFICACIÓN DE MATERIALES POR ESPECTROSCOPIA INFRARROJA.

ATENTAMENTE

BAJO PROTESTA DE DECIR VERDAD

FERNANDO SAID LÓPEZ CALDERÓN
REPRESENTANTE LEGAL
BELL KROM S.A DE C.V

BELL-KROM S.A. DE C.V. R.F.C. BEL200323CS4
Juan Vázquez de Mella No. 481, Int. 200, Col. Polanco
I Sección, C. P. 11510, Miguel Hidalgo, CDMX

91

Bk.

BELL KROM

SECRETARIA DE HACIENDA Y CREDITO PUBLICO
Unidad de Control Administrativo y Contrataciones Públicas
Dirección General de Compras Consolidadas y Estratégicas
Coordinación de Adquisiciones Consolidadas de Bienes y Servicios

LICITACIÓN PÚBLICA NACIONAL ELECTRÓNICA
No. LA-06-400-006400001-N-14-2025

ADQUISICIÓN CONSOLIDADA DE VESTUARIO, UNIFORMES,
CALZADO Y EQUIPO DE PROTECCIÓN PARA EL EJERCICIO FISCAL 2025.



Nota: Las imágenes son de carácter ilustrativas mas no limitativas del diseño final del producto.

ATENTAMENTE

BAJO PROTESTA DE DECIR VERDAD

FERNANDO SAID LÓPEZ CALDERÓN
REPRESENTANTE LEGAL
BELL KROM S.A DE C.V.

Bk.

BELL-KROM S.A. DE C.V. R.F.C. BEL200323CS4
Juan Vázquez de Mella No. 481, Int. 200, Col. Polanco
I Sección, C. P. 11510, Miguel Hidalgo, CDMX

92

BELL KROM

SECRETARÍA DE HACIENDA Y CRÉDITO PÚBLICO
Unidad de Control Administrativo y Contrataciones Públicas
Dirección General de Compras Consolidadas y Estratégicas
Coordinación de Adquisiciones Consolidadas de Bienes y Servicios

LICITACIÓN PÚBLICA NACIONAL ELECTRÓNICA
No. LA-06-400-006400001-N-14-2025

ADQUISICIÓN CONSOLIDADA DE VESTUARIO, UNIFORMES,
CALZADO Y EQUIPO DE PROTECCIÓN PARA EL EJERCICIO FISCAL 2025.

Ciudad de México, a 25 de julio de 2025.

SECRETARÍA DE HACIENDA Y CRÉDITO PÚBLICO
PRESENTE

Me refiero al procedimiento de contratación para la **Adquisición Consolidada de Vestuario, Uniformes, Calzado y Equipo de Protección para el Ejercicio Fiscal 2025**, en el que mi representada, la empresa **BELL-KROM S.A. DE C.V.**, participa a través de la presente proposición técnica.

Se describen de manera clara y precisa las características técnicas conforme a lo establecido en los APÉNDICES I y II, del Anexo 1. Anexo Técnico, **para cada una de las partidas que se ofertan**, indicando el origen del bien y su grado de integración nacional:

ORIGEN DEL BIEN:	NACIONAL
GRADO DE CONTENIDO NACIONAL:	65%
PARTIDA:	149
CÓDIGO:	EFOL01
CONCEPTO:	FAJA ORTOPÉDICA LUMBAR CON TIRANTES
CANTIDAD MÍNIMA DE BIENES TOTALES REQUERIDOS	CANTIDAD MÁXIMA DE BIENES TOTALES REQUERIDOS
34,501	64,505

PARTIDA 149					
CÓDIGO: EFOL01					
FAJA ORTOPÉDICA LUMBAR CON TIRANTES					
Datos generales					
1. ALCANCE					
1.1. Esta ficha es para aplicación para faja ortopédica lumbar con tirantes					
2. UNIDAD DE MEDIDA					
2.1. Pieza					
3. MEDIDAS					
Talla	CH	M	G	EG	EEG

ATENTAMENTE
BAJO PROTESTA DE DECIR VERDAD

FERNANDO SAID LÓPEZ CALDERÓN
REPRESENTANTE LEGAL
BELL-KROM S.A. DE C.V.

BELL-KROM S.A. DE C.V. R.F.C. BEL200323CS4
Juan Vázquez de Mella No. 481, Int. 200, Col. Polanco
I Sección, C. P. 11510, Miguel Hidalgo, CDMX

93



BELL KROM

SECRETARIA DE HACIENDA Y CREDITO PUBLICO
Unidad de Control Administrativo y Contrataciones Públicas
Dirección General de Compras Consolidadas y Estratégicas
Coordinación de Adquisiciones Consolidadas de Bienes y Servicios

LICITACIÓN PÚBLICA NACIONAL ELECTRÓNICA
No. LA-06-400-006400001-N-14-2025

ADQUISICIÓN CONSOLIDADA DE VESTUARIO, UNIFORMES,
CALZADO Y EQUIPO DE PROTECCIÓN PARA EL EJERCICIO FISCAL 2025.

4. DISEÑO

- 4.1. Faja ortopédica lumbar, elástica, con tirantes ajustables en color negro u otros.
- 4.2. Fabricado en material sintético forrado en tela 100% algodón.
- 4.3. Envarillado con 4 pares de varilla verticales forradas con cinta de polipropileno con un ancho de 2" mínimo cada par de varillas distribuidas proporcionalmente a lo largo de la espalda con refuerzo en el centro con cinta de 1 ½" mínimo.
- 4.4. La faja deberá estar empalmada y en sus extremos deberá presentar cinta de velcro para su ajuste de un ancho de 10 cm mínimo con puntas redondeadas.
- 4.5. En la parte central entre el cintillo y el elástico al centro de la faja deberá presentar una cinta vertical de polipropileno con un ancho mínimo 45 mm con 3 franjas entretejidas con cintas reflejantes.
- 4.6. La faja estará ribeteada en todo su contorno con cinta punteada de 1" mínimo de ancho
- 4.7. Contar con etiqueta (preferentemente tampográfica) de marca, composición y cuidado de la prenda, así como la talla. De conformidad con la NOM-004-SE-2021, información comercial- etiquetado de productos textiles, prendas de vestir, sus accesorios y ropa de casa

5. MATERIALES

- 5.1. Tela 100% poliéster
- 5.2. Masa 370 g/m²

6. PRUEBAS DE VALIDACIÓN Y VALORES DE REFERENCIA

- 6.1. Identificación y contenido de fibras
 - 6.1.1. 100% poliéster
- 6.2. Masa por unidad de área
 - 6.2.1. 370 ± 10 g/m²
- 6.3. Resistencia mínima a la tracción
 - 6.3.1. Urdimbre 1650 N mínimo
 - 6.3.2. Trama 1190 N mínimo
- 6.4. Resistencia mínima al rasgado
 - 6.4.1. Urdimbre 35 N mínimo
 - 6.4.2. Trama 28 N mínimo
- 6.5. Cambios dimensionales después del lavado (Encogimiento) máximo de encogimiento (-) o alargamiento (+) en por ciento. Procedimiento de lavado 1 ciclo (1 BA):
 - 6.5.1. Urdimbre ± 2%
 - 6.5.2. Trama ± 2%
- 6.6. Grado de solidez mínimo del color al lavado doméstico e industrial procedimiento de lavado 1 ciclo (a 1 s)
 - 6.6.1. cambio 4-5
 - 6.6.2. transferencia 4-5
- 6.7. Número de hilos por unidad de longitud (hilos/cm)

ATENTAMENTE

BAJO PROTESTA DE DECIR VERDAD

FERNANDO SAID LÓPEZ CALDERÓN
REPRESENTANTE LEGAL
BELL KROM S.A DE C.V

BELL-KROM S.A. DE C.V. R.F.C. BEL200323CS4
Juan Vázquez de Mella No. 481, Int. 200, Col. Polanco
I Sección, C. P. 11510, Miguel Hidalgo, CDMX

94

BELL KROM

SECRETARIA DE HACIENDA Y CREDITO PUBLICO
Unidad de Control Administrativo y Contrataciones Públicas
Dirección General de Compras Consolidadas y Estratégicas
Coordinación de Adquisiciones Consolidadas de Bienes y Servicios

LICITACIÓN PÚBLICA NACIONAL ELECTRÓNICA
No. LA-06-400-006400001-N-14-2025

ADQUISICIÓN CONSOLIDADA DE VESTUARIO, UNIFORMES,
CALZADO Y EQUIPO DE PROTECCIÓN PARA EL EJERCICIO FISCAL 2025.

6.7.1. Urdimbre 72 ± 2 hilos/cm

6.7.2. Trama 65 ± 2 pasadas/cm

7. MÉTODOS DE REFERENCIA

- 7.1. NMX-A-084-INNTEX-2015, ANÁLISIS CUALITATIVO – CUANTITATIVO PARA UN FIBRA 100% MÉTODO DE ENSAYO.
- 7.2. NMX-A-3801-INNTEX-2012 MASA POR UNIDAD DE ÁREA
- 7.3. NMX-A-059/2-INNTEX-2019 RESISTENCIA A LA TRACCIÓN
- 7.4. NMX-A-109-INNTEX-2012 RESISTENCIA AL RASGADO
- 7.5. NMX-A-5077-INNTEX-2015 ENCOGIMIENTO
- 7.6. NMX-A-073-INNTEX-2005 GRADO DE SOLIDEZ MÍNIMO DEL COLOR AL FROTE
- 7.7. NMX-A-7211/2-INNTEX-2015 NUMERO DE HILOS POR UNIDAD DE LONGITUD (HILOS/CM)
- 7.8. NOM-004-SE-2021, INFORMACIÓN COMERCIAL- ETIQUETADO DE PRODUCTOS TEXTILES, PRENDAS DE VESTIR, SUS ACCESORIOS Y ROPA DE CASA.



Nota: Las imágenes son de carácter ilustrativas mas no limitativas del diseño final del producto.

ATENTAMENTE

BAJO PROTESTA DE DECIR VERDAD

FERNANDO SAID LÓPEZ CALDERÓN
REPRESENTANTE LEGAL
BELL KROM S.A. DE C.V.

BELL-KROM S.A. DE C.V. R.F.C. BEL200323CS4
Juan Vázquez de Mella No. 481, Int. 200, Col. Polanco
I Sección, C. P. 11510, Miguel Hidalgo, CDMX

95

BELL KROM

SECRETARIA DE HACIENDA Y CREDITO PUBLICO
Unidad de Control Administrativo y Contrataciones Públicas
Dirección General de Compras Consolidadas y Estratégicas
Coordinación de Adquisiciones Consolidadas de Bienes y Servicios

LICITACIÓN PÚBLICA NACIONAL ELECTRÓNICA
No. LA-06-400-006400001-N-14-2025

ADQUISICIÓN CONSOLIDADA DE VESTUARIO, UNIFORMES,
CALZADO Y EQUIPO DE PROTECCIÓN PARA EL EJERCICIO FISCAL 2025.

Ciudad de México, a 25 de julio de 2025.

SECRETARÍA DE HACIENDA Y CRÉDITO PÚBLICO
PRESENTE

Me refiero al procedimiento de contratación para la **Adquisición Consolidada de Vestuario, Uniformes, Calzado y Equipo de Protección para el Ejercicio Fiscal 2025**, en el que mi representada, la empresa **BELL-KROM S.A. DE C.V.**, participa a través de la presente proposición técnica.

Se describen de manera clara y precisa las características técnicas conforme a lo establecido en los APÉNDICES I y II, del Anexo 1. Anexo Técnico, **para cada una de las partidas que se ofertan**, indicando el origen del bien y su grado de integración nacional:

ORIGEN DEL BIEN:	NACIONAL	
GRADO DE CONTENIDO NACIONAL:	65%	
PARTIDA:	150	
CÓDIGO:	EFOL02	
CONCEPTO:	CINTURÓN FAJA LUMBAR SIN TIRANTES	
CANTIDAD MÍNIMA DE BIENES TOTALES REQUERIDOS		CANTIDAD MÁXIMA DE BIENES TOTALES REQUERIDOS
1,630		3,495

PARTIDA 150	
CÓDIGO: EFOL02	
CINTURÓN FAJA LUMBAR SIN TIRANTES	
Datos generales	
<p>1. ALCANCE</p> <p>1.1. Esta ficha es para aplicación de cinturón faja lumbar sin tirantes.</p> <p>2. UNIDAD DE MEDIDA</p> <p>2.1. Pieza</p> <p>3. DISEÑO</p> <p>3.1. Sin tirantes</p> <p>3.2. En material textil 100% poliamida (Nylon)</p>	

ATENTAMENTE

BAJO PROTESTA DE DECIR VERDAD

FERNANDO SAID LÓPEZ CALDERÓN
REPRESENTANTE LEGAL
BELL-KROM S.A. DE C.V.

BELL-KROM S.A. DE C.V. R.F.C. BEL200323CS4
Juan Vázquez de Mella No. 481, Int. 200, Col. Polanco
I Sección, C. P. 11510, Miguel Hidalgo, CDMX

96

BELL KROM

SECRETARIA DE HACIENDA Y CREDITO PUBLICO
Unidad de Control Administrativo y Contrataciones Públicas
Dirección General de Compras Consolidadas y Estratégicas
Coordinación de Adquisiciones Consolidadas de Bienes y Servicios

LICITACIÓN PÚBLICA NACIONAL ELECTRÓNICA
No. LA-06-400-006400001-N-14-2025

ADQUISICIÓN CONSOLIDADA DE VESTUARIO, UNIFORMES,
CALZADO Y EQUIPO DE PROTECCIÓN PARA EL EJERCICIO FISCAL 2025.

- 3.3. Con hebilla y ojillos para su ajuste
- 3.4. Con refuerzo en la zona lumbar
- 3.5. Hebilla plástica

4. TALLAS

CH	M	G	EG	EEG
----	---	---	----	-----

5. MATERIALES

- 5.1. 100 % Nylon

6. PRUEBAS DE VALIDACIÓN Y VALORES DE REFERENCIA

- 6.1. Identificación y contenido de fibras
 - 6.1.1. 100 % Poliamida (Nylon)

7. MÉTODOS DE REFERENCIA

- 7.1. ASTM E 1252 IDENTIFICACIÓN DE MATERIALES POR ESPECTROSCOPIA INFRARROJA



Nota: Las imágenes son de carácter ilustrativas mas no limitativas del diseño final del producto.

ATENTAMENTE
BAJO PROTESTA DE DECIR VERDAD

FERNANDO SAID LÓPEZ CALDERÓN
REPRESENTANTE LEGAL
BELL-KROM S.A DE C.V

BELL-KROM S.A. DE C.V. R.F.C. BEL200323CS4
Juan Vázquez de Mella No. 481, Int. 200, Col. Polanco
I Sección, C. P. 11510, Miguel Hidalgo, CDMX

97

BELL KROM

SECRETARÍA DE HACIENDA Y CRÉDITO PÚBLICO
Unidad de Control Administrativo y Contrataciones Públicas
Dirección General de Compras Consolidadas y Estratégicas
Coordinación de Adquisiciones Consolidadas de Bienes y Servicios

LICITACIÓN PÚBLICA NACIONAL ELECTRÓNICA
No. LA-06-400-006400001-N-14-2025

ADQUISICIÓN CONSOLIDADA DE VESTUARIO, UNIFORMES,
CALZADO Y EQUIPO DE PROTECCIÓN PARA EL EJERCICIO FISCAL 2025.

Ciudad de México, a 25 de julio de 2025.

SECRETARÍA DE HACIENDA Y CRÉDITO PÚBLICO
PRESENTE

Me refiero al procedimiento de contratación para la **Adquisición Consolidada de Vestuario, Uniformes, Calzado y Equipo de Protección para el Ejercicio Fiscal 2025**, en el que mi representada, la empresa **BELL-KROM S.A. DE C.V.**, participa a través de la presente proposición técnica.

Se describen de manera clara y precisa las características técnicas conforme a lo establecido en los APÉNDICES I y II, del Anexo 1. Anexo Técnico, **para cada una de las partidas que se ofertan**, indicando el origen del bien y su grado de integración nacional:

ORIGEN DEL BIEN:	NACIONAL
GRADO DE CONTENIDO NACIONAL:	65%
PARTIDA:	155
CÓDIGO:	EGTS04
CONCEPTO:	GUANTES CUERO TACTO SUAVE
CANTIDAD MÍNIMA DE BIENES TOTALES REQUERIDOS	CANTIDAD MÁXIMA DE BIENES TOTALES REQUERIDOS
11,176	17,055

PARTIDA 155	
CÓDIGO: EGTS04	
GUANTES CUERO TACTO SUAVE	
Datos generales	
Elemento	Guantes de cuero.
Tallas	De conformidad con el Cuadro de Tallas de Guantes.
Unidad de medida	Par

Elemento	Descripción	Evaluación del desempeño		
		Prueba	Norma o método	Estándar
Palma	Cuero ganado vacuno.	Espesor	NMX-A-214-1982	1.4 mm mínimo

ATENTAMENTE
BAJO PROTESTA DE DECIR VERDAD

FERNANDO SAID LÓPEZ CALDERÓN
REPRESENTANTE LEGAL
BELL-KROM S.A. DE C.V.

BELL-KROM S.A. DE C.V. R.F.C. BEL200323CS4
Juan Vázquez de Mella No. 481, Int. 200, Col. Polanco
I Sección, C. P. 11510, Miguel Hidalgo, CDMX

98

BELL KROM

SECRETARIA DE HACIENDA Y CREDITO PUBLICO
Unidad de Control Administrativo y Contrataciones Públicas
Dirección General de Compras Consolidadas y Estratégicas
Coordinación de Adquisiciones Consolidadas de Bienes y Servicios

LICITACIÓN PÚBLICA NACIONAL ELECTRÓNICA
No. LA-06-400-006400001-N-14-2025

ADQUISICIÓN CONSOLIDADA DE VESTUARIO, UNIFORMES,
CALZADO Y EQUIPO DE PROTECCIÓN PARA EL EJERCICIO FISCAL 2025.

Dorso	Cuero ganado vacuno	No aplica	No aplica	No aplica
Dedo pulgar	Cuero ganado vacuno	No aplica	No aplica	No aplica
Puño de seguridad	Carnaza en una sola pieza y cosido en todo el perímetro de la mano del guante, con una longitud de 5.5 cm +/- 1 cm	No aplica	No aplica	No aplica
Bies ribeteado	En tela 100% algodón, en todo su contorno, el resto del guante debe ser cosido con hilo de algodón 100%.	No aplica	No aplica	No aplica
Refuerzo	Refuerzo tipo pistola de cuero ganado vacuno de una sola pieza colocado y cosido al centro de la palma con doble costura paralela en todo su contorno y costura sencilla en cruz al centro.	No aplica	No aplica	No aplica

Descripción	Evaluación del desempeño		
	Prueba	Norma o método	Estándar
Pruebas al guante.	Resistencia a la distensión y ruptura de flor	NMX-A-237-1983	6 mm mínimo
	Desgarre	NMX-A-235-1983	100 N mínimo

Descripción	Evaluación del desempeño		
	Prueba	Norma o método	Estándar
Pruebas al puño.	Resistencia al corte	NMX-S-060/1-SCFI-2008	Nivel 3 mínimo
	Desgarre	NMX-S-060/1-SCFI-2008	Nivel 4 mínimo

ATENTAMENTE
BAJO PROTESTA DE DECIR VERDAD

FERNANDO SAID LÓPEZ CALDERÓN
REPRESENTANTE LEGAL
BELL KROM S.A. DE C.V.

BELL-KROM S.A. DE C.V. R.F.C. BEL200323CS4
Juan Vázquez de Mella No. 481, Int. 200, Col. Polanco
I Sección, C. P. 11510, Miguel Hidalgo, CDMX

99

BELL KROM

SECRETARIA DE HACIENDA Y CREDITO PUBLICO
Unidad de Control Administrativo y Contrataciones Públicas
Dirección General de Compras Consolidadas y Estratégicas
Coordinación de Adquisiciones Consolidadas de Bienes y Servicios

LICITACIÓN PÚBLICA NACIONAL ELECTRÓNICA
No. LA-06-400-006400001-N-14-2025

**ADQUISICIÓN CONSOLIDADA DE VESTUARIO, UNIFORMES,
CALZADO Y EQUIPO DE PROTECCIÓN PARA EL EJERCICIO FISCAL 2025.**



Nota: Las imágenes son de carácter ilustrativas mas no limitativas del diseño final del producto.

ATENTAMENTE

BAJO PROTESTA DE DECIR VERDAD

FERNANDO SAID LÓPEZ CALDERÓN
REPRESENTANTE LEGAL
BELL KROM S.A. DE C.V.

BELL-KROM S.A. DE C.V. R.F.C. BEL200323CS4
Juan Vázquez de Mella No. 481, Int. 200, Col. Polanco
I Sección, C. P. 11510, Miguel Hidalgo, CDMX

100

BELL KROM

SECRETARÍA DE HACIENDA Y CRÉDITO PÚBLICO
Unidad de Control Administrativo y Contrataciones Públicas
Dirección General de Compras Consolidadas y Estratégicas
Coordinación de Adquisiciones Consolidadas de Bienes y Servicios

LICITACIÓN PÚBLICA NACIONAL ELECTRÓNICA
No. LA-06-400-006400001-N-14-2025

ADQUISICIÓN CONSOLIDADA DE VESTUARIO, UNIFORMES,
CALZADO Y EQUIPO DE PROTECCIÓN PARA EL EJERCICIO FISCAL 2025.

ANEXO TÉCNICO

ADQUISICIÓN CONSOLIDADA DE VESTUARIO, UNIFORMES, CALZADO Y EQUIPO DE PROTECCIÓN PARA EL EJERCICIO FISCAL 2025

1. OBJETIVO DE LA CONTRATACIÓN

Se requiere la **Adquisición Consolidada de Vestuario, Uniformes, Calzado y Equipo de Protección para el Ejercicio Fiscal 2025**, a fin de suministrar los bienes a las **PARTICIPANTES** señaladas en el **APÉNDICE IV** del presente **ANEXO TÉCNICO**; atendiendo los principios de economía, eficacia, eficiencia, imparcialidad, transparencia y honradez, que aseguren las mejores condiciones de contratación para el Estado, de conformidad con lo establecido en el artículo 134 de la Constitución Política de los Estados Unidos Mexicanos.

2. DESCRIPCIÓN GENERAL DE LA CONTRATACIÓN.

El procedimiento de contratación para la Adquisición Consolidada de Vestuario, Uniformes, Calzado y Equipo de Protección para el Ejercicio Fiscal 2025 consta de 178 PARTIDAS.

La adjudicación se efectuará por PARTIDA a un solo LICITANTE para 167 PARTIDAS de acuerdo con el presente ANEXO TÉCNICO, y 11 PARTIDAS por abastecimiento simultáneo, haciendo un total de **178 PARTIDAS** como se señalan a continuación:

PARTIDAS QUE SE ADJUDICARÁN A UN SOLO LICITANTE

PARTIDA	CÓDIGO	DESCRIPCIÓN DEL BIEN	UNIDAD DE MEDIDA
1	BATA01	BATA ANTIESTÁTICA CABALLERO	PIEZA
2	BATA02	BATA ANTIESTÁTICA DAMA	PIEZA
3	BATA04	BATA ESTÁNDAR	PIEZA
6	BATA07	BATA EDUCADORA	PIEZA
7	BLUS01	BLUSA DAMA MANGA LARGA	PIEZA
8	BLUS02	BLUSA MANGA CORTA DAMA	PIEZA
9	CALC01	CALCETA TUBULAR	PAR
10	CALC02	CALCETA NIVEL 1	PAR
11	CALC03	CALCETÍN DE VESTIR PARA CABALLERO	PAR
12	CAMS01	CAMISA DE MEZCLILLA MANGA LARGA	PIEZA
13	CAMS02	CAMISA DE VESTIR CABALLERO 70% POLIÉSTER 30% ALGODÓN	PIEZA
14	CAMS03	CAMISA DE VESTIR DAMA 70% POLIÉSTER 30% ALGODÓN	PIEZA
15	CAMS04	CAMISA MANGA CORTA	PIEZA
16	CAMS05	CAMISA MANGA LARGA CABALLERO ADMINISTRATIVO	PIEZA
17	CAMS06	CAMISA DE VESTIR CABALLERO 70% ALGODÓN 30% POLIÉSTER	PIEZA
18	CAMS07	CAMISA DE VESTIR DAMA 70% ALGODÓN 30% POLIÉSTER	PIEZA
19	CAMI01	CAMISETA CUELLO REDONDO	PIEZA
20	CMIS01	CAMISOLA MANGA CORTA CABALLERO PPL	PIEZA

ATENTAMENTE

BAJO PROTESTA DE DECIR VERDAD

FERNANDO SAID LÓPEZ CALDERÓN
REPRESENTANTE LEGAL
BELL-KROM S. A DE C. V.
bellkrom459@gmail.com

BELL-KROM S.A. DE C.V. R.F.C. BEL200323CS4
Juan Vázquez de Mella No. 481, Int. 200, Col. Polanco
I Sección, C. P. 11510, Miguel Hidalgo, CDMX
Tel. 55 8190 8794, Mail: bellkromsadeqv@gmail.com

101

BELL KROM

SECRETARÍA DE HACIENDA Y CRÉDITO PÚBLICO
Unidad de Control Administrativo y Contrataciones Públicas
Dirección General de Compras Consolidadas y Estratégicas
Coordinación de Adquisiciones Consolidadas de Bienes y Servicios

LICITACIÓN PÚBLICA NACIONAL ELECTRÓNICA
No. LA-06-400-006400001-N-14-2025

ADQUISICIÓN CONSOLIDADA DE VESTUARIO, UNIFORMES,
CALZADO Y EQUIPO DE PROTECCIÓN PARA EL EJERCICIO FISCAL 2025.

PARTIDA	CÓDIGO	DESCRIPCIÓN DEL BIEN	UNIDAD DE MEDIDA
21	CMIS02	CAMISOLA MANGA LARGA PPL	PIEZA
22	CMIS03	CAMISOLA DE MEZCLILLA 100% ALGODÓN LIGERA	PIEZA
23	CMIS04	CAMISOLA DE MEZCLILLA 100% ALGODÓN	PIEZA
24	CMIS05	CAMISOLA DE TRABAJO 100% ALGODÓN UNISEX	PIEZA
25	CMIS06	CAMISOLA DE TRABAJO 65% ALGODÓN 35% POLIÉSTER UNISEX	PIEZA
26	CMIS07	CAMISOLA MANGA CORTA PPL	PIEZA
27	CMIS08	CAMISOLA TÁCTICA MANGA LARGA	PIEZA
28	CMIS09	CAMISOLA TDU MANGA LARGA	PIEZA
30	CHAL02	CHALECO GABARDINA UNISEX 65% POLIÉSTER 35% ALGODÓN	PIEZA
31	CHAL03	CHALECO PROTECCIÓN VIAL	PIEZA
32	CHAL04	CHALECO TIPO REPORTERO	PIEZA
33	CHAM01	CHAMARRA 100% POLIÉSTER UNISEX	PIEZA
34	CHAM02	CHAMARRA 100% POLIÉSTER CON GORRO	PIEZA
35	CHAM03	CHAMARRA TÁCTICA	PIEZA
36	CHAM04	CHAMARRA 3 EN 1 ADMINISTRATIVO Y SEGURIDAD	PIEZA (3 EN 1)
37	CHAM05	CHAMARRA 3 EN 1 SEGURIDAD UNISEX	PIEZA (3 EN 1)
38	CHAM06	CHAMARRA CORTA TIPO BEISBOLERA REPELENTE AL AGUA	PIEZA
39	CHAM07	CHAMARRA LARGA REPELENTE AL AGUA CABALLERO	PIEZA
40	COIP01	COIPA	PIEZA
41	COND01	SUDADERA DEPORTIVA UNISEX	PIEZA
42	COND05	CONJUNTO DEPORTIVO UNISEX (2 PIEZAS: SUDADERA Y PANTALÓN)	CONJUNTO
43	COND06	CONJUNTO DEPORTIVO (2 PIEZAS: CHAMARRA Y PANTALÓN)	CONJUNTO
44	COND07	CONJUNTO DEPORTIVO CON DISTINTIVOS (3 PIEZAS: CHAMARRA, PANTALÓN Y GORRA)	CONJUNTO
45	CORB01	CORBATA CABALLERO	PIEZA
46	CORB02	CORBATÍN	PIEZA
47	FILP01	FILIPINA UNISEX	PIEZA
48	FILP02	FILIPINA CABALLERO 65% POLIÉSTER 35% ALGODÓN	PIEZA
50	GORR01	GORRA TIPO BEISBOLERA 1 LOGOTIPO	PIEZA
51	GORR02	GORRA TIPO BEISBOLERA 2 LOGOTIPOS	PIEZA
52	GORR03	GORRA TIPO BEISBOLERA GABARDINA	PIEZA
53	GORR04	GORRA TIPO BEISBOLERA PPL	PIEZA
54	GORR05	GORRA TIPO BEISBOLERA MEZCLILLA	PIEZA

ATENTAMENTE
BAJO PROTESTA DE DECIR VERDAD

FERNANDO SAID LÓPEZ CALDERÓN
REPRESENTANTE LEGAL
BELL-KROM S. A DE C. V.
bellkrom459@gmail.com

BELL-KROM S.A. DE C.V. R.F.C. BEL200323CS4
Juan Vázquez de Mella No. 481, Int. 200, Col. Polanco
I Sección, C. P. 11510, Miguel Hidalgo, CDMX
Tel. 55 8190 8794, Mail: bellkromsadev@gmail.com

BELL KROM

SECRETARÍA DE HACIENDA Y CRÉDITO PÚBLICO
Unidad de Control Administrativo y Contrataciones Públicas
Dirección General de Compras Consolidadas y Estratégicas
Coordinación de Adquisiciones Consolidadas de Bienes y Servicios

LICITACIÓN PÚBLICA NACIONAL ELECTRÓNICA
No. LA-06-400-006400001-N-14-2025

ADQUISICIÓN CONSOLIDADA DE VESTUARIO, UNIFORMES,
CALZADO Y EQUIPO DE PROTECCIÓN PARA EL EJERCICIO FISCAL 2025.

55	GORR06	GORRA TIPO TURBANTE O BANDANA	PIEZA
56	GORR07	GORRO DE ACRÍLICO	PIEZA
57	MANG01	MANGUILLOS	PAR
58	OVEC01	OVEROL PARA CABALLERO	PIEZA
59	PANT01	PANTALÓN CORTE RECTO CON VIVO	PIEZA
PARTIDA	CÓDIGO	DESCRIPCIÓN DEL BIEN	UNIDAD DE MEDIDA
60	PANT02	PANTALÓN MEZCLILLA CABALLERO	PIEZA
61	PANT03	PANTALÓN MEZCLILLA DAMA	PIEZA
63	PANT05	PANTALÓN VESTIR CABALLERO 70% POLIÉSTER 30% ALGODÓN	PIEZA
64	PANT06	PANTALÓN TÁCTICO UNISEX	PIEZA
65	PANT07	PANTALÓN CARGO PARA TRABAJO UNISEX 100% ALGODÓN	PIEZA
66	PANT08	PANTALÓN CARGO PARA TRABAJO UNISEX 65% POLIÉSTER 35% ALGODÓN	PIEZA
67	PANT09	PANTALÓN PPL	PIEZA
68	PANT10	PANTALÓN VESTIR DAMA GABARDINA 100% ALGODÓN	PIEZA
69	PANT11	PANTALÓN VESTIR CABALLERO GABARDINA 100% ALGODÓN	PIEZA
70	PLYP01	PLAYERA TIPO POLO MANGA CORTA CABALLERO 50% POLIÉSTER 50% ALGODÓN	PIEZA
71	PLYP02	PLAYERA TIPO POLO MANGA CORTA CABALLERO 100% POLIÉSTER	PIEZA
72	PLYP03	PLAYERA TIPO POLO MANGA LARGA CABALLERO 50% POLIÉSTER 50% ALGODÓN	PIEZA
73	PLYP04	PLAYERA TIPO POLO MANGA LARGA CABALLERO 100% POLIÉSTER	PIEZA
74	PLYP05	PLAYERA TIPO POLO MANGA CORTA RANGLAN, CABALLERO UNIFORME TÁCTICO 100% POLIÉSTER	PIEZA
75	PLYP06	PLAYERA TIPO POLO MANGA CORTA CABALLERO 100% ALGODÓN	PIEZA
76	PLYP07	PLAYERA TIPO POLO MANGA CORTA DAMA 50% POLIÉSTER 50% ALGODÓN	PIEZA
77	PLYP08	PLAYERA TIPO POLO MANGA CORTA DAMA 100% POLIÉSTER	PIEZA
78	PLYP09	PLAYERA TIPO POLO MANGA LARGA DAMA 50% POLIÉSTER 50% ALGODÓN	PIEZA
79	PLYP12	PLAYERA TIPO POLO MANGA CORTA DAMA 100% ALGODÓN	PIEZA
80	TRCI01	TRAJE TIPO CIRUJANO	JUEGO
81	TSCC01	CAMISA PARA TRAJE CABALLERO	PIEZA
82	TSCP01	PANTALÓN DE VESTIR PARA CABALLERO 55% POLIÉSTER 45% LANA	PIEZA
83	TSCP02	PANTALÓN DE VESTIR PARA CABALLERO 70% POLIÉSTER 30% VISCOSA	PIEZA
84	TSCS01	SACO PARA CABALLERO 55% POLIÉSTER 45% LANA	PIEZA
85	TSCS02	SACO PARA CABALLERO 70% POLIÉSTER 30% VISCOSA	PIEZA
86	TSDB01	BLUSA PARA TRAJE DAMA	PIEZA
87	TSDC01	CHALECO DE VESTIR PARA DAMA 55% POLIÉSTER 45% LANA	PIEZA

ATENTAMENTE

BAJO PROTESTA DE DECIR VERDAD

FERNANDO SAID LÓPEZ CALDERÓN
REPRESENTANTE LEGAL
BELL-KROM S. A DE C. V.
bellkrom459@gmail.com

BELL-KROM S.A. DE C.V. R.F.C. BEL200323CS4
Juan Vázquez de Mella No. 481, Int. 200, Col. Polanco
I Sección, C. P. 11510, Miguel Hidalgo, CDMX
Tel. 55 8190 8794, Mail: bellkromsadecev@gmail.com

BELL KROM

SECRETARÍA DE HACIENDA Y CRÉDITO PÚBLICO
Unidad de Control Administrativo y Contrataciones Públicas
Dirección General de Compras Consolidadas y Estratégicas
Coordinación de Adquisiciones Consolidadas de Bienes y Servicios

LICITACIÓN PÚBLICA NACIONAL ELECTRÓNICA
No. LA-06-400-006400001-N-14-2025

ADQUISICIÓN CONSOLIDADA DE VESTUARIO, UNIFORMES,
CALZADO Y EQUIPO DE PROTECCIÓN PARA EL EJERCICIO FISCAL 2025.

88	TSDC02	CHALECO DE VESTIR PARA DAMA 70% POLIÉSTER 30% VISCOSA	PIEZA
89	TSDF01	FALDA DE VESTIR PARA DAMA 55% POLIÉSTER 45% LANA	PIEZA
90	TSDF02	FALDA DE VESTIR PARA DAMA 70% POLIÉSTER 30% VISCOSA	PIEZA
91	TSDP01	PANTALÓN DE VESTIR PARA DAMA 55% POLIÉSTER 45% LANA	PIEZA
92	TSDP02	PANTALÓN DE VESTIR PARA DAMA 70% POLIÉSTER 30% VISCOSA	PIEZA
93	TSDS01	SACO PARA DAMA 55% POLIÉSTER 45% LANA	PIEZA
94	TSDS02	SACO PARA DAMA 70% POLIÉSTER 30% VISCOSA	PIEZA
95	TRUS01	TRUSA	PIEZA
96	UNCE01	CASACA CENDI	PIEZA
97	UNCE02	PANTALÓN CENDI	PIEZA
PARTIDA	CÓDIGO	DESCRIPCIÓN DEL BIEN	UNIDAD DE MEDIDA
98	UNQU01	FILIPINA TIPO QUIRÚRGICA	PIEZA
99	UNQU02	PANTALÓN TIPO QUIRÚRGICO	PIEZA
100	ROPT01	ROPA TÉRMICA MASCULINA - SUDADERA	PIEZA
101	ROPT02	ROPA TÉRMICA MASCULINA - PANTALÓN	PIEZA
102	ROPT03	CONJUNTO ROPA TÉRMICA MASCULINA (2 PIEZAS: SUDADERA Y PANTALÓN)	CONJUNTO
103	TSCA01	TRAJE SASTRE PARA CABALLERO (2 PIEZAS: SACO Y PANTALÓN) 55% POLIÉSTER 45% LANA	CONJUNTO
104	TSCA02	TRAJE SASTRE PARA CABALLERO (2 PIEZAS: SACO Y PANTALÓN) 70% POLIÉSTER 30% VISCOSA	CONJUNTO
105	TSDA01	TRAJE SASTRE PARA DAMA (4 PIEZAS: SACO, CHALECO, FALDA Y PANTALÓN) 55% POLIÉSTER 45% LANA	CONJUNTO
106	TSDA02	TRAJE SASTRE PARA DAMA (2 PIEZAS: SACO Y PANTALÓN) 55% POLIÉSTER 45% LANA	CONJUNTO
107	TSDA03	TRAJE SASTRE PARA DAMA (3 PIEZAS: SACO, CHALECO Y FALDA) 55% POLIÉSTER 45% LANA	CONJUNTO
108	TSDA04	TRAJE SASTRE PARA DAMA (3 PIEZAS: SACO, CHALECO Y PANTALÓN) 55% POLIÉSTER 45% LANA	CONJUNTO
109	TSDA05	TRAJE SASTRE PARA DAMA (2 PIEZAS: CHALECO Y PANTALÓN) 55% POLIÉSTER 45% LANA	CONJUNTO
110	TSDA06	TRAJE SASTRE PARA DAMA (2 PIEZAS: SACO Y FALDA) 55% POLIÉSTER 45% LANA	CONJUNTO
111	TSDA07	TRAJE SASTRE PARA DAMA (4 PIEZAS: SACO, CHALECO, FALDA Y PANTALÓN) 70% POLIÉSTER 30% VISCOSA	CONJUNTO
112	TSDA08	TRAJE SASTRE PARA DAMA (2 PIEZAS: SACO Y PANTALÓN) 70% POLIÉSTER 30% VISCOSA	CONJUNTO
113	TSDA09	TRAJE SASTRE PARA DAMA (3 PIEZAS: SACO, CHALECO Y FALDA) 70% POLIÉSTER 30% VISCOSA	CONJUNTO
114	TSDA10	TRAJE SASTRE PARA DAMA (3 PIEZAS: SACO, CHALECO Y PANTALÓN) 70% POLIÉSTER 30% VISCOSA	CONJUNTO
115	TSDA11	TRAJE SASTRE PARA DAMA (2 PIEZAS: CHALECO Y PANTALÓN) 70% POLIÉSTER 30% VISCOSA	CONJUNTO

ATENTAMENTE
BAJO PROTESTA DE DECIR VERDAD

FERNANDO SAID LÓPEZ CALDERÓN
REPRESENTANTE LEGAL
BELL-KROM S. A DE C. V.
bellkrom459@gmail.com

BELL-KROM S.A. DE C.V. R.F.C. BEL200323CS4
Juan Vázquez de Mella No. 481, Int. 200, Col. Polanco
I Sección, C. P. 11510, Miguel Hidalgo, CDMX
Tel. 55 8190 8794, Mail: bellkromsadecev@gmail.com

BELL KROM

SECRETARÍA DE HACIENDA Y CRÉDITO PÚBLICO
Unidad de Control Administrativo y Contrataciones Públicas
Dirección General de Compras Consolidadas y Estratégicas
Coordinación de Adquisiciones Consolidadas de Bienes y Servicios

LICITACIÓN PÚBLICA NACIONAL ELECTRÓNICA
No. LA-06-400-006400001-N-14-2025

ADQUISICIÓN CONSOLIDADA DE VESTUARIO, UNIFORMES,
CALZADO Y EQUIPO DE PROTECCIÓN PARA EL EJERCICIO FISCAL 2025.

116	UNCE03	UNIFORME CENDI (2 PIEZAS: CASACA Y PANTALÓN)	CONJUNTO
118	UNTA01	UNIFORME TÁCTICO (2 PIEZAS: CAMISOLA Y PANTALÓN)	CONJUNTO
119	CBOR01	CALZADO BORCEGUÍ TIPO I UNISEX	PAR
120	CBOR02	CALZADO BORCEGUÍ TIPO II CON CASCO METÁLICO O NO METÁLICO	PAR
121	CBOR03	CALZADO BORCEGUÍ DE TRABAJO TIPO II CON CASQUILLO DE PLÁSTICO	PAR
122	CBOR04	CALZADO BORCEGUÍ TIPO II + III PARA MANTENIMIENTO	PAR
123	CBOR05	CALZADO BORCEGUÍ TIPO III DIELÉCTRICO	PAR
124	CBOT01	CALZADO BOTA TIPO I UNISEX	PAR
125	CBOT02	CALZADO BOTA TIPO II + III	PAR
126	CBOT03	CALZADO BOTA TIPO III DIELÉCTRICO	PAR
127	CBOT04	CALZADO BOTA ESTILO TÁCTICA MILITAR	PAR
128	CBOT05	CALZADO ESTILO BOTAS EXTRA LARGAS (BOTA EXTRA ALTA)	PAR
129	CBOT06	CALZADO BOTA DE PVC	PAR
131	CCHO02	CALZADO CHOCLO ESTILO DERBY DE PISO UNISEX	PAR
132	CCHO03	CALZADO CHOCLO ESTILO DERBY ADMINISTRATIVO UNISEX	PAR
134	CCHO05	CALZADO CLÍNICO ESTILO DERBY UNISEX	PAR
135	CCHO06	CALZADO CHOCLO ESTILO MOCASÍN UNISEX	PAR
136	CCHO07	CALZADO CHOCLO ESTILO MOCASÍN	PAR
137	CCHO08	CALZADO CHOCLO TIPO II CON CASCO METÁLICO O NO METÁLICO	PAR
PARTIDA	CÓDIGO	DESCRIPCIÓN DEL BIEN	UNIDAD DE MEDIDA
138	CCHO09	CALZADO CHOCLO TIPO III DIELÉCTRICO	PAR
139	CCHO10	CALZADO CHOCLO ESTILO BOSTONIANO II	PAR
140	CCHO11	CALZADO CHOCLO ESTILO BOSTONIANO PARA DAMA	PAR
141	CSUE01	CALZADO ESTILO SUECO	PAR
142	CTEN01	CALZADO TENIS ESTILO BOTA	PAR
143	CTEN02	CALZADO CHOCLO ESTILO TENIS	PAR
144	CVES01	CALZADO DE VESTIR PARA CABALLERO	PAR
145	CZAP01	CALZADO ESTILO ZAPATILLA PARA USO ADMINISTRATIVO	PAR
146	ECTA01	CINTURÓN TÁCTICO COLOR CAQUI Y NEGRO	PIEZA
147	ECES02	CINTURÓN NEGRO PARA USO DE ESCOLTAS	PIEZA
148	ECCH04	CINTURÓN DE CUERO PORTA HERRAMIENTAS	PIEZA
149	EFOL01	FAJA ORTOPÉDICA LUMBAR CON TIRANTES	PIEZA
150	EFOL02	CINTURÓN FAJA LUMBAR SIN TIRANTES	PIEZA

ATENTAMENTE
BAJO PROTESTA DE DECIR VERDAD

FERNANDO SAID LÓPEZ CALDERÓN
REPRESENTANTE LEGAL
BELL-KROM S. A DE C. V.
bellkrom459@gmail.com

BELL-KROM S.A. DE C.V. R.F.C. BEL200323CS4
Juan Vázquez de Mella No. 481, Int. 200, Col. Polanco
I Sección, C. P. 11510, Miguel Hidalgo, CDMX
Tel. 55 8190 8794, Mail: bellkromsadecev@gmail.com

BELL KROM

SECRETARÍA DE HACIENDA Y CRÉDITO PÚBLICO
Unidad de Control Administrativo y Contrataciones Públicas
Dirección General de Compras Consolidadas y Estratégicas
Coordinación de Adquisiciones Consolidadas de Bienes y Servicios

LICITACIÓN PÚBLICA NACIONAL ELECTRÓNICA
No. LA-06-400-006400001-N-14-2025

ADQUISICIÓN CONSOLIDADA DE VESTUARIO, UNIFORMES,
CALZADO Y EQUIPO DE PROTECCIÓN PARA EL EJERCICIO FISCAL 2025.

151	EFPE01	FAJA DE CUERO TIPO PESISTA	PIEZA
152	EGCC01	GUANTES CARNAZA CORTOS	PAR
153	EGCL02	GUANTES CARNAZA LARGOS	PAR
154	EGCE03	GUANTES CARNAZA EXTRA LARGOS	PAR
155	EGTS04	GUANTES CUERO TACTO SUAVE	PAR
156	EGJA05	GUANTES TIPO JAPONÉS	PAR
157	EGLA06	GUANTES DE LÁTEX NATURAL	PAR
158	EGNE07	GUANTES DE NEOPRENO	PAR
159	EGAL08	GUANTES ALUMINIZADOS	PAR
161	EIMA01	IMPERMEABLE TIPO MANGA	PIEZA
162	EIGA02	IMPERMEABLE TIPO GABARDINA	PIEZA
163	EIDP03	IMPERMEABLE DE DOS PIEZAS	JUEGO
165	EGPO01	GOGGLES DE POLICARBONATO	PIEZA
166	EGSL02	GAFAS PARA SOLDAR	PIEZA
167	EPFA01	PANTALLA FACIAL	PIEZA
168	EPFE01	PETO DE PIEL FLOR ENTERA	PIEZA
169	EPCA01	PETO DE PVC CONTRA ÁCIDOS	PIEZA
170	EPAA01	PETO DE ARAMIDA ALUMINIZADO	PIEZA
171	Epte01	PETO DE TELA	PIEZA
172	EPOP01	POLAINAS DE PIEL	PAR
173	ECSD01	CASCO DE SEGURIDAD DIELÉCTRICO	PIEZA
174	EYTP01	YELMO DE MATERIAL TERMOPLÁSTICO	PIEZA
175	EGDE01	GORRO DESECHABLE	PAQUETE 50 PIEZAS
177	EMGS01	MASCARILLA CONTRA GASES Y SOLVENTES	PIEZA
178	BATA03	BATA DE TRABAJO UNISEX	PIEZA

PARTIDAS QUE SE ADJUDICARÁN POR ABASTECIMIENTO SIMULTANEO

Partida	Código	Descripción	Unidad de Medida
4	BATA05	BATA MÉDICO CABALLERO	PIEZA
5	BATA06	BATA MÉDICO DAMA	PIEZA
29	CHAL01	CHALECO DE ACRÍLICO	PIEZA
49	FILP03	FILIPINA DAMA 65% POLIÉSTER 35% ALGODÓN	PIEZA
62	PANT04	PANTALÓN VESTIR DAMA 70% POLIÉSTER 30 % ALGODÓN	PIEZA
117	UNQU03	UNIFORME TIPO QUIRÚRGICO UNISEX (2 PIEZAS: FILIPINA Y PANTALÓN)	CONJUNTO
130	CCHO01	CALZADO CHOCLO ESTILO DERBY UNISEX	PAR

ATENTAMENTE

BAJO PROTESTA DE DECIR VERDAD

FERNANDO SAID LÓPEZ CALDERÓN
REPRESENTANTE LEGAL
BELL-KROM S. A DE C. V.
bellkrom459@gmail.com

BELL-KROM S.A. DE C.V. R.F.C. BEL200323CS4
Juan Vázquez de Mella No. 481, Int. 200, Col. Polanco
I Sección, C. P. 11510, Miguel Hidalgo, CDMX
Tel. 55 8190 8794, Mail: bellkromsadeqv@gmail.com

106

BELL KROM

SECRETARÍA DE HACIENDA Y CRÉDITO PÚBLICO
Unidad de Control Administrativo y Contrataciones Públicas
Dirección General de Compras Consolidadas y Estratégicas
Coordinación de Adquisiciones Consolidadas de Bienes y Servicios

LICITACIÓN PÚBLICA NACIONAL ELECTRÓNICA
No. LA-06-400-006400001-N-14-2025

ADQUISICIÓN CONSOLIDADA DE VESTUARIO, UNIFORMES,
CALZADO Y EQUIPO DE PROTECCIÓN PARA EL EJERCICIO FISCAL 2025.

Partida	Código	Descripción	Unidad de Medida
133	CCHO04	CALZADO CHOCLO ESTILO DERBY OCUPACIONAL UNISEX	PAR
160	EGCI09	GUANTES TIPO CIRUJANO	CAJA 100 PIEZAS (50 PARES)
164	ELPR01	LENTES DE PROTECCIÓN	PIEZA
176	ECBD01	CUBREBOCA DESECHABLE	PAQUETE 50 PIEZAS

Asimismo, en el **APÉNDICE I** denominado **Catálogo de Bienes**, se detallan las características de los bienes a adquirir, el cual va ligado al **APÉNDICE II**, donde se establecen los volúmenes de bienes requeridos por cada una de las **PARTICIPANTES**.

De conformidad con el artículo 68 de la **LAASSP** y 85 del **RLAASSP**, los contratos derivados de este procedimiento serán abiertos de conformidad con los volúmenes establecidos en el **APÉNDICE II** del presente **ANEXO TÉCNICO**.

2.1. Vigencia de los contratos

Los contratos que resulten de la adjudicación del presente procedimiento de contratación estarán vigentes a partir de la emisión del fallo y hasta el 31 de diciembre de 2025.

2.2. Administradores de los contratos

Para efectos de la administración de los contratos derivados de la contratación, cada una de las **PARTICIPANTES** designará a un **ADMINISTRADOR DEL CONTRATO**.

2.3. Calidad

Los bienes ofertados deberán cumplir con las especificaciones técnicas y Normas Oficiales Mexicanas, Normas Internacionales o Normas de referencia establecidas para cada **PARTIDA** en el **APÉNDICE I** del presente **ANEXO TÉCNICO**.

Los **LICITANTES**, como parte de su propuesta técnica, deberán entregar los informes de resultados de las pruebas de calidad emitidas por laboratorio acreditado ante la EMA (Entidad Mexicana de Acreditación) a excepción de las **52 PARTIDAS** establecidas en el numeral **3.3** del presente **ANEXO TÉCNICO**. Los informes de resultados de las pruebas de calidad para las **PARTIDAS** que oferte, deberán ser emitidos a nombre del **LICITANTE** que los presente y ser de fecha posterior a la publicación de la convocatoria en el portal Compras MX. Dichos informes de resultados deberán ser acompañados con escrito del laboratorio que los emita, dirigido a la **CONVOCANTE** y firmado por el representante o apoderado legal del Laboratorio o la persona facultada para ello, donde avale que dicho informe fue emitido por ese Laboratorio.

Los informes de resultados de las pruebas de calidad se deberán presentar de acuerdo con lo siguiente:

- Para las **PARTIDAS** de vestuario cuyas especificaciones técnicas se establecen en el **APÉNDICE I** del presente **ANEXO TÉCNICO**, un informe de resultados de las pruebas de confección y tipo de tela para cada una de las **PARTIDAS** que oferte, pudiendo ser éste último por familia de telas, conforme al **ANEXO FAMILIA DE TELAS**, del **APÉNDICE I**, señalando que cumplen con las especificaciones técnicas que se establecen en el **APÉNDICE I** del presente **ANEXO TÉCNICO**.
- Para las **PARTIDAS** de calzado cuyas especificaciones técnicas se establecen en el **APÉNDICE I** del presente **ANEXO TÉCNICO**, un informe de resultados de los elementos de construcción para cada una de las **PARTIDAS** que oferte de conformidad con lo establecido en el **APÉNDICE I** del presente **ANEXO TÉCNICO**.

ATENTAMENTE

BAJO PROTESTA DE DECIR VERDAD

FERNANDO SAID LÓPEZ CALDERÓN
REPRESENTANTE LEGAL
BELL-KROM S. A DE C. V.
bellkrom459@gmail.com

BELL-KROM S.A. DE C.V. R.F.C. BEL200323CS4
Juan Vázquez de Mella No. 481, Int. 200, Col. Polanco
I Sección, C. P. 11510, Miguel Hidalgo, CDMX
Tel. 55 8190 8794, Mail: bellkromsadevc@gmail.com

BELL KROM

SECRETARIA DE HACIENDA Y CREDITO PUBLICO
Unidad de Control Administrativo y Contrataciones Públicas
Dirección General de Compras Consolidadas y Estratégicas
Coordinación de Adquisiciones Consolidadas de Bienes y Servicios

LICITACIÓN PÚBLICA NACIONAL ELECTRÓNICA
No. LA-06-400-006400001-N-14-2025

ADQUISICIÓN CONSOLIDADA DE VESTUARIO, UNIFORMES,
CALZADO Y EQUIPO DE PROTECCIÓN PARA EL EJERCICIO FISCAL 2025.

- c) Un informe de resultados para las **PARTIDAS** de equipo de protección como se establece en el **APÉNDICE I** del presente **ANEXO TÉCNICO**.

Los **LICITANTES**, como parte de su propuesta técnica, deberán presentar una manifestación de que los bienes que entregarán, en caso de resultar adjudicados, cumplirán con la totalidad de las especificaciones técnicas contenidas en el **APÉNDICE I** del presente **ANEXO TÉCNICO**, de conformidad con lo solicitado en el inciso **f)** del numeral **4 Requisitos Técnicos**.

En todos los casos, los informes de resultados de las pruebas de calidad deberán señalar puntualmente el número de la(s) **PARTIDA(S)** y código(s) para las que es aplicable.

Asimismo, los informes de resultados deberán de contener los nombres de los ensayos, pruebas de validación y valores de referencia, y presentarse en el orden de las pruebas establecidas en el **APÉNDICE I**.

2.4. Defectos o vicios ocultos.

En caso de que los bienes presenten defectos o vicios ocultos durante el periodo de garantía, el **PROVEEDOR** deberá reemplazar los bienes en un periodo máximo de **10 (diez) días hábiles** contados a partir de que se realice la notificación del motivo de rechazo por escrito o por algún medio electrónico, quedando a su cargo todos los trámites y gastos que se deban realizar, para recoger los bienes rechazados; de ser el caso, se entregarán fuera de su empaque, sin que esto sea motivo para que el **PROVEEDOR** se niegue a recibirlos y/o reemplazarlos.

En caso de que el **PROVEEDOR** no realice la sustitución de los bienes en el plazo establecido, se hará acreedor a la aplicación de las penas convencionales de conformidad con lo establecido en el numeral **5** del presente **ANEXO TÉCNICO**, mismas que serán pactadas en el contrato respectivo.

3. CONDICIONES DE ENTREGA.

Los **PROVEEDORES** deberán entregar bienes 100% nuevos, que cumplan con la totalidad de las especificaciones técnicas, unidades de medida y cantidades; y deberán ser entregados a entera satisfacción de las **PARTICIPANTES** de acuerdo a lo estipulado en los **APÉNDICES I y II** y de conformidad con el **Programa de Fabricación de los Bienes**, previsto en el numeral **4** inciso **c)** del presente **ANEXO TÉCNICO**.

Las **PARTICIPANTES** podrán realizar visitas a las instalaciones donde se fabriquen los bienes, con el objetivo de revisar el avance y cumplimiento al **Programa de Fabricación de los Bienes** de los **PROVEEDORES**, notificándoles las fechas de visita **3 (tres) días hábiles** previos a su realización.

El **ADMINISTRADOR DEL CONTRATO** de cada una de las **PARTICIPANTES**, deberá entregar a más tardar un día hábil siguiente a la emisión del fallo y por escrito al **PROVEEDOR (ES)** que resulte (n) adjudicado (s), lo siguiente:

- La relación definitiva de tallas y colores de los bienes por **PARTIDA** que les hayan sido adjudicadas. Lo anterior, tomando como referencia las cantidades mínimas y máximas del **APÉNDICE II**.
- Los archivos con el Manual de Identidad Gráfica o la imagen institucional para su uso en las **PARTIDAS** que así lo requieran conforme al **APÉNDICE I**. Para su utilización, el **PROVEEDOR** deberá firmar y cumplir el acuerdo de confidencialidad para el manejo de la identidad gráfica de las **PARTICIPANTES**.

El atraso de las **PARTICIPANTES** en la entrega de la relación definitiva de tallas y colores de los bienes por **PARTIDA** y los archivos con el Manual de Identidad Gráfica o la imagen institucional para su uso en las **PARTIDAS** que así lo requieran conforme al **APÉNDICE I**, se prorrogará en igual plazo la fecha de cumplimiento de las obligaciones a cargo del **PROVEEDOR**.

ATENTAMENTE

BAJO PROTESTA DE DECIR VERDAD

FERNANDO SAID LÓPEZ CALDERÓN
REPRESENTANTE LEGAL
BELL-KROM S. A DE C. V.
bellkrom459@gmail.com

BELL-KROM S.A. DE C.V. R.F.C. BEL200323CS4
Juan Vázquez de Mella No. 481, Int. 200, Col. Polanco
I Sección, C. P. 11510, Miguel Hidalgo, CDMX
Tel. 55 8190 8794, Mail: bellkromsadeqv@gmail.com

108

BELL KROM

SECRETARÍA DE HACIENDA Y CRÉDITO PÚBLICO
Unidad de Control Administrativo y Contrataciones Públicas
Dirección General de Compras Consolidadas y Estratégicas
Coordinación de Adquisiciones Consolidadas de Bienes y Servicios

LICITACIÓN PÚBLICA NACIONAL ELECTRÓNICA
No. LA-06-400-006400001-N-14-2025

ADQUISICIÓN CONSOLIDADA DE VESTUARIO, UNIFORMES,
CALZADO Y EQUIPO DE PROTECCIÓN PARA EL EJERCICIO FISCAL 2025.

3.1. Plazo y lugar de entrega.

La entrega de los bienes requeridos por las **PARTICIPANTES** deberá realizarse dentro de los **150 (ciento cincuenta) días naturales** siguientes a la entrega por oficio de cada **PARTICIPANTE**, del listado definitivo de colores y cantidades por cada color por **PARTIDA**, así como del Manual de Identidad Gráfica o la imagen institucional, señaladas en el numeral **3** del presente **ANEXO TÉCNICO** y/o, en su caso, de la entrega de la garantía de anticipo cuando éste haya sido solicitado oportunamente por el **PROVEEDOR**, conforme a lo establecido en el numeral **8.1 Anticipos** del presente **ANEXO TÉCNICO**.

El atraso de las **PARTICIPANTES** en la entrega de anticipos, prorrogará en igual plazo la fecha de cumplimiento de las obligaciones a cargo del **PROVEEDOR**.

La entrega de los bienes será Libre a Bordo Destino (LAB Destino) a nivel de piso en las ubicaciones señaladas en el **APÉNDICE III** y de acuerdo a las cantidades establecidas en el **APÉNDICE II**, ambos del presente **ANEXO TÉCNICO**.

Las entregas de los bienes podrán ser parciales, siempre y cuando la totalidad se realice en el periodo establecido. En el caso de las **PARTIDAS** sujetas a las pruebas de calidad conforme al numeral **3.3 Pruebas de calidad a los bienes** del presente **ANEXO TÉCNICO**, las entregas procederán una vez obtenido el resultado positivo de dichas pruebas. Para todas las **PARTIDAS** las entregas totales deberán realizarse antes de concluir el plazo de **150 (ciento cincuenta) días naturales** señalado en el primer párrafo del presente numeral.

3.2. Embalaje, empaque, fletes y maniobras.

Los **PROVEEDORES** deberán entregar los bienes con un empaque individual que indique la **PARTIDA** a la cual pertenecen, así como la talla y medidas, y deberán garantizar un embalaje con protección contra el clima, manejo, estiba y en general, de cualquier agente externo que pudiera dañar los bienes durante su transporte o almacenaje. De así requerirlo, el **ADMINISTRADOR DEL CONTRATO** podrá solicitar el embalaje en caja de cartón listo para estiba, sin costo adicional para la participante.

Para los bienes correspondientes a las **PARTIDAS** de calzado, el empaque individual será en caja de cartón, indicando el número de **PARTIDA**, número del procedimiento, entidad participante, marca, modelo, talla y color, adicionalmente la razón social del **PROVEEDOR**.

Para los bienes de las **PARTIDAS** de equipo de protección personal, el empaque será el original del fabricante, con una etiqueta que indique el número de **PARTIDA**, número del procedimiento, entidad participante, marca, modelo, talla y color, adicionalmente la razón social del **PROVEEDOR**.

La integridad de los bienes será responsabilidad del **PROVEEDOR** hasta que se efectúe la entrega y ésta sea recibida por parte del personal autorizado para recibirlos, quien será designado mediante oficio por el **ADMINISTRADOR DEL CONTRATO** al **PROVEEDOR**.

El traslado de los bienes estará a cargo del **PROVEEDOR**, por los medios que estime pertinentes, de forma que deberá considerarlos en el precio de los bienes que oferta en su propuesta económica.

3.3. Pruebas de calidad a los bienes.

De conformidad con lo dispuesto en los artículos 4, fracciones I, XI, XVII, XX y XXIV, 7 y 54 de la Ley de Infraestructura de la Calidad, se realizarán pruebas para que se verifique la calidad de los bienes, para lo cual el **PROVEEDOR** deberá notificar por escrito a la(s) **PARTICIPANTE(S) DESIGNADA(S)** la fecha en la que cuente con la tela para fabricación de los bienes, para que se proceda a la toma de muestras para las pruebas de calidad a los bienes, la cual se realizará en las instalaciones donde indique el **PROVEEDOR** de conformidad con el **Programa de Fabricación de los Bienes** que presente dentro de su proposición.

ATENTAMENTE

BAJO PROTESTA DE DECIR VERDAD

FERNANDO SAÍD LÓPEZ CALDERÓN
REPRESENTANTE LEGAL
BELL-KROM S. A DE C. V.
bellkrom459@gmail.com

BELL-KROM S.A. DE C.V. R.F.C. BEL200323CS4
Juan Vázquez de Mella No. 481, Int. 200, Col. Polanco
I Sección, C. P. 11510, Miguel Hidalgo, CDMX
Tel. 55 8190 8794, Mail: bellkromsadeqv@gmail.com

BELL KROM

SECRETARÍA DE HACIENDA Y CRÉDITO PÚBLICO
Unidad de Control Administrativo y Contrataciones Públicas
Dirección General de Compras Consolidadas y Estratégicas
Coordinación de Adquisiciones Consolidadas de Bienes y Servicios

LICITACIÓN PÚBLICA NACIONAL ELECTRÓNICA
No. LA-06-400-006400001-N-14-2025

ADQUISICIÓN CONSOLIDADA DE VESTUARIO, UNIFORMES,
CALZADO Y EQUIPO DE PROTECCIÓN PARA EL EJERCICIO FISCAL 2025.

En caso de que el resultado de las pruebas de calidad sea negativo, no podrán entregar los bienes a las PARTICIPANTES, de conformidad con lo señalado en el numeral 3.1 del presente ANEXO TÉCNICO.

Las pruebas serán realizadas por laboratorios acreditados ante la Entidad Mexicana de Acreditación, A.C. (EMA), y deberán realizarse con métodos acreditados de conformidad con lo establecido en el APÉNDICE I.

Los laboratorios realizarán la toma de muestras de conformidad con el método acreditado para tal fin, descrito en el numeral 3.3.1 del presente ANEXO TÉCNICO.

Las siguientes 52 PARTIDAS no serán sujetas a las pruebas de calidad:

Partida	Código	Descripción	Unidad de Medida
VESTUARIO Y UNIFORMES			
9	CALC01	CALCETA TUBULAR	PAR
10	CALC02	CALCETA NIVEL 1	PAR
11	CALC03	CALCETÍN DE VESTIR PARA CABALLERO	PAR
21	CMIS02	CAMISOLA MANGA LARGA PPL	PIEZA
26	CMIS07	CAMISOLA MANGA CORTA PPL	PIEZA
28	CMIS09	CAMISOLA TDU MANGA LARGA	PIEZA
37	CHAM05	CHAMARRA 3 EN 1 SEGURIDAD UNISEX	PIEZA (3 EN 1)
40	COIP01	COIPA	PIEZA
45	CORB01	CORBATA CABALLERO	PIEZA
46	CORB02	CORBATÍN	PIEZA
54	GORR05	GORRA TIPO BEISBOLERA MEZCLILLA	PIEZA
55	GORR06	GORRA TIPO TURBANTE O BANDANA	PIEZA
56	GORR07	GORRO DE ACRÍLICO	PIEZA
57	MANG01	MANGUILLOS	PAR
59	PANT01	PANTALÓN CORTE RECTO CON VIVO	PIEZA
67	PANT09	PANTALÓN PPL	PIEZA
77	PLYP08	PLAYERA TIPO POLO MANGA CORTA DAMA 100% POLIÉSTER	PIEZA
83	TSCP02	PANTALÓN DE VESTIR PARA CABALLERO 70% POLIÉSTER 30% VISCOSA	PIEZA
85	TSCS02	SACO PARA CABALLERO 70% POLIÉSTER 30% VISCOSA	PIEZA
95	TRUS01	TRUSA	PIEZA
100	ROPT01	ROPA TÉRMICA MASCULINA - SUDADERA	PIEZA
101	ROPT02	ROPA TÉRMICA MASCULINA - PANTALÓN	PIEZA
102	ROPT03	CONJUNTO ROPA TÉRMICA MASCULINA (2 PIEZAS: SUDADERA Y PANTALÓN)	CONJUNTO
107	TSDA03	TRAJE SASTRE PARA DAMA (3 PIEZAS: SACO, CHALECO Y FALDA) 55% POLIÉSTER 45% LANA	CONJUNTO
109	TSDA05	TRAJE SASTRE PARA DAMA (2 PIEZAS: CHALECO Y PANTALÓN) 55% POLIÉSTER 45% LANA	CONJUNTO
115	TSDA11	TRAJE SASTRE PARA DAMA (2 PIEZAS: CHALECO Y PANTALÓN) 70% POLIÉSTER 30% VISCOSA	CONJUNTO
CALZADO Y EQUIPO DE PROTECCIÓN			
128	CBOT05	CALZADO ESTILO BOTAS EXTRA LARGAS (BOTA EXTRA ALTA)	PAR

ATENTAMENTE
BAJO PROTESTA DE DECIR VERDAD

FERNANDO SAID LÓPEZ CALDERÓN
REPRESENTANTE LEGAL
BELL-KROM S. A DE C. V.
bellkrom459@gmail.com

BELL-KROM S.A. DE C.V. R.F.C. BEL200323CS4
Juan Vázquez de Mella No. 481, Int. 200, Col. Polanco
I Sección, C. P. 11510, Miguel Hidalgo, CDMX
Tel. 55 8190 8794, Mail: bellkromsadeqv@gmail.com

BELL KROM

SECRETARÍA DE HACIENDA Y CRÉDITO PÚBLICO
Unidad de Control Administrativo y Contrataciones Públicas
Dirección General de Compras Consolidadas y Estratégicas
Coordinación de Adquisiciones Consolidadas de Bienes y Servicios

LICITACIÓN PÚBLICA NACIONAL ELECTRÓNICA
No. LA-06-400-006400001-N-14-2025

ADQUISICIÓN CONSOLIDADA DE VESTUARIO, UNIFORMES,
CALZADO Y EQUIPO DE PROTECCIÓN PARA EL EJERCICIO FISCAL 2025.

Partida	Código	Descripción	Unidad de Medida
137	CCHO08	CALZADO CHOCLO TIPO II CON CASCO METÁLICO O NO METÁLICO	PAR
138	CCHO09	CALZADO CHOCLO TIPO III DIELECTRICO	PAR
141	CSUE01	CALZADO ESTILO SUECO	PAR
142	CTEN01	CALZADO TENIS ESTILO BOTA	PAR
147	ECES02	CINTURÓN NEGRO PARA USO DE ESCOLTAS	PIEZA
148	ECCH04	CINTURÓN DE CUERO PORTA HERRAMIENTAS	PIEZA
154	EGCE03	GUANTES CARNAZA EXTRA LARGOS	PAR
157	EGLA06	GUANTES DE LÁTEX NATURAL	PAR
158	EGNE07	GUANTES DE NEOPRENO	PAR
159	EGAL08	GUANTES ALUMINIZADOS	PAR
160	EGCI09	GUANTES TIPO CIRUJANO	CAJA 100 PIEZAS (50 PARES)
164	ELPR01	LENTES DE PROTECCIÓN	PIEZA
165	EGPO01	GOGGLES DE POLICARBONATO	PIEZA
166	EGSL02	GAFAS PARA SOLDAR	PIEZA
167	EPFA01	PANTALLA FACIAL	PIEZA
168	EPFE01	PETO DE PIEL FLOR ENTERA	PIEZA
169	EPCA01	PETO DE PVC CONTRA ÁCIDOS	PIEZA
170	EPAA01	PETO DE ARAMIDA ALUMINIZADO	PIEZA
171	EPTE01	PETO DE TELA	PIEZA
172	EPOP01	POLAINAS DE PIEL	PAR
173	ECSD01	CASCO DE SEGURIDAD DIELECTRICO	PIEZA
174	EYTP01	YELMO DE MATERIAL TERMOPLÁSTICO	PIEZA
175	EGDE01	GORRO DESECHABLE	PAQUETE 50 PIEZAS
176	ECBD01	CUBREBOCA DESECHABLE	PAQUETE 50 PIEZAS
177	EMGS01	MASCARILLA CONTRA GASES Y SOLVENTES	PIEZA

3.3.1. Muestreo.

Para efectos de la verificación de la calidad de los bienes, se realizará un muestreo de conformidad con lo dispuesto en la Norma Mexicana NMX-Z-12-1-1987 y NMX-Z-12-2-1987 "Muestreo por Inspección de Atributos" aplicando un plan de muestreo sencillo de inspección normal nivel de calidad 10, correspondiente a la inspección especial S-1, mismo que se describe en la siguiente tabla:

Tamaño de la partida	Nivel de inspección especial S-1	Número de muestras requeridas*	Nivel de calidad aceptable	
			Aceptada	Rechazada
De 501 a 35,000	C	5	1	2
De 35,001 a 150,000	D	8	2	3
150,001 a 500,000	D	8	2	3
500,001 y más	D	8	2	3

ATENTAMENTE
BAJO PROTESTA DE DECIR VERDAD

FERNANDO SAID LÓPEZ CALDERÓN
REPRESENTANTE LEGAL
BELL-KROM S. A DE C. V.
bellkrom459@gmail.com

BELL-KROM S.A. DE C.V. R.F.C. BEL200323CS4
Juan Vázquez de Mella No. 481, Int. 200, Col. Polanco
I Sección, C. P. 11510, Miguel Hidalgo, CDMX
Tel. 55 8190 8794, Mail: bellkromsadev@gmail.com

Juan Vázquez de Mella NO. 481, Int. 200, Col. Polanco I Sección, C.P. 11510, Miguel Hidalgo, CDMX,
BELL-KROM S.A. de C.V. RFC BEL200323CS4 Tel. 55 81908794 Mail. bellkrom459@gmail.com

BELL KROM

SECRETARÍA DE HACIENDA Y CRÉDITO PÚBLICO
Unidad de Control Administrativo y Contrataciones Públicas
Dirección General de Compras Consolidadas y Estratégicas
Coordinación de Adquisiciones Consolidadas de Bienes y Servicios

LICITACIÓN PÚBLICA NACIONAL ELECTRÓNICA
No. LA-06-400-006400001-N-14-2025

ADQUISICIÓN CONSOLIDADA DE VESTUARIO, UNIFORMES,
CALZADO Y EQUIPO DE PROTECCIÓN PARA EL EJERCICIO FISCAL 2025.

Las pruebas de calidad descritas en los numerales **2.3 Calidad** y **3.3. Pruebas de calidad a los bienes** del presente **ANEXO TÉCNICO** se ajustarán al mismo proceso de análisis, y deberá considerarse lo establecido en el presente numeral.

Se realizará por cada una de las PARTIDAS que así lo requieran, una prueba de calidad a las telas, para lo cual el PROVEEDOR deberá facilitar al laboratorio la toma de muestras de 5 metros de tela según las PARTIDAS que le hayan sido adjudicadas, mismos que se tomarán del lote de tela para llevar a cabo las referidas pruebas, **así como el número de muestras requeridas para las pruebas de confección** a cada una de las PARTIDAS que así lo requieran.

El costo de las pruebas será con cargo al **PROVEEDOR**, por lo que deberá considerar dicho costo en su propuesta.

El laboratorio entregará los informes de resultados originales a la(s) **PARTICIPANTE(S) DESIGNADA(S)** para dar seguimiento a este proceso. El plazo para la entrega de los informes de resultados que considere el laboratorio seleccionado por el **PROVEEDOR** no amplía ni modifica el plazo de entrega de los bienes establecido en el numeral 3.1 del presente **ANEXO TÉCNICO**.

La(s) **PARTICIPANTE(S) DESIGNADA(S)** mediante oficio informará(n) a la **CONVOCANTE**, a las **PARTICIPANTES**, y al **PROVEEDOR** la aceptación o rechazo de las **PARTIDAS**, en razón del resultado obtenido en las pruebas de calidad, mismo que deberá ser aceptado por el **PROVEEDOR** y cada una de las **PARTICIPANTES**.

El **PROVEEDOR** deberá reponer las piezas que se hayan utilizado en las pruebas para la verificación de la calidad en un máximo de **5 (cinco) días hábiles**, contados a partir del siguiente día hábil de la fecha establecida para la toma de muestras. Esto, a fin de no modificar las cantidades de bienes solicitadas por las **PARTICIPANTES**.

En caso de que el **PROVEEDOR** incumpla con las condiciones técnicas y de calidad establecidas en el presente **ANEXO TÉCNICO** y en el **APÉNDICE I** derivado del resultado obtenido de las pruebas de calidad a la tela y los bienes que aplique, se obliga a reemplazar la tela y los bienes terminados presentados para el proceso de muestreo, señalado en el numeral **3.3** para que se realice nuevamente el proceso de toma de muestras y el pago de la(s) prueba(s) que aplique(n). Esto no amplía ni modifica el plazo de entrega de los bienes establecido en el numeral **3.1** del presente **ANEXO TÉCNICO**.

3.3.2. Procedimiento para la toma de muestras:

En el **DETALLE DE PARTICIPANTES RESPONSABLES DEL PROCEDIMIENTO DE TOMA DE MUESTRAS**, se determina(n) la(s) **PARTICIPANTE(S) DESIGNADA(S)** que llevará(n) a cabo el procedimiento para la toma de muestras. La(s) **PARTICIPANTE(S) DESIGNADA(S)** se seleccionarán considerando aquellas que cuenten con representaciones en las entidades federativas en las que se encuentren los domicilios señalados para toma de muestras en el **Programa de Fabricación de los Bienes** presentado por los **PROVEEDORES**. Este procedimiento se efectuará conforme se detalla a continuación:

- I. Una vez emitido el fallo o adjudicación, los **PROVEEDORES** serán conocedores de la(s) **PARTICIPANTE(S) DESIGNADA(S)** que implementará(n) el procedimiento para la toma de muestras y el seguimiento hasta la obtención de resultados de las pruebas que se realicen. Esto conforme al **DETALLE DE PARTICIPANTES RESPONSABLES DEL PROCEDIMIENTO DE TOMA DE MUESTRAS**.
- II. Los **PROVEEDORES**, deberán notificar por escrito a la(s) **PARTICIPANTE(S) DESIGNADA(S)**, el laboratorio que llevará a cabo las pruebas, indicando los datos de contacto para gestionar las citas para la toma de muestras. Esto se efectuará, una vez que se cuente con las telas de las **PARTIDAS** adjudicadas, así como cuando se haya concluido con la fabricación de los primeros bienes terminados.
- III. La(s) **PARTICIPANTE(S) DESIGNADA(S)** notificará(n) a los **PROVEEDORES** por escrito **en un plazo no mayor a dos días hábiles posteriores a la recepción de la notificación del proveedor**, la fecha y horario en que se realizará el proceso para la toma de muestras, en los domicilios que correspondan, de acuerdo con los establecidos en los Programas de Fabricación de los Bienes.

ATENTAMENTE
BAJO PROTESTA DE DECIR VERDAD

FERNANDO SAID LÓPEZ CALDERÓN
REPRESENTANTE LEGAL
BELL-KROM S. A DE C. V.
bellkrom459@gmail.com

BELL-KROM S.A. DE C.V. R.F.C. BEL200323CS4
Juan Vázquez de Mella No. 481, Int. 200, Col. Polanco
I Sección, C. P. 11510, Miguel Hidalgo, CDMX
Tel. 55 8190 8794, Mail: bellkromsadevc@gmail.com

BELL KROM

SECRETARÍA DE HACIENDA Y CRÉDITO PÚBLICO
Unidad de Control Administrativo y Contrataciones Públicas
Dirección General de Compras Consolidadas y Estratégicas
Coordinación de Adquisiciones Consolidadas de Bienes y Servicios

LICITACIÓN PÚBLICA NACIONAL ELECTRÓNICA
No. LA-06-400-006400001-N-14-2025

ADQUISICIÓN CONSOLIDADA DE VESTUARIO, UNIFORMES,
CALZADO Y EQUIPO DE PROTECCIÓN PARA EL EJERCICIO FISCAL 2025.

- IV. La(s) PARTICIPANTE(S) DESIGNADA(S) informará(n) por escrito en un plazo no mayor a dos días hábiles posteriores a la recepción de la notificación del proveedor a los laboratorios a) las telas y b) los bienes a los que se les harán las pruebas, así como fechas, horarios y los domicilios de las instalaciones que se visitarán para la toma de muestras, en los cuales se fabriquen o se encuentren las telas y los bienes.
- V. La(s) PARTICIPANTE(S) DESIGNADA(S) elaborará(n) oficio de notificación de la toma de muestras y convocará(n) a las partes involucradas de acuerdo con lo siguiente:
- a. A su titular del Órgano Interno de Control, para que designe el representante que asistirá a dicha toma.
- b. Al PROVEEDOR para que designe por escrito un representante para cada toma de muestras.
- VI. Los representantes de la(s) PARTICIPANTE(S) DESIGNADA(S) levantarán minuta del desarrollo del acto de toma de muestras, asentando fecha, lugar y hora del levantamiento de muestras, la cual será firmada por todos los asistentes.
- VII. Una vez emitidos los informes de resultados por los laboratorios, serán entregados a la(s) PARTICIPANTE(S) DESIGNADA(S) quien(es) remitirá(n) mediante oficio a las PARTICIPANTES que se incluyan en la PARTIDA de que se trate, la aceptación o rechazo de las PARTIDAS, en razón del resultado obtenido en las pruebas de calidad. LAS PARTICIPANTES notificarán al PROVEEDOR el resultado de las pruebas de calidad, dentro de los 3 días naturales posteriores a la recepción de los informes de resultados emitidos por los laboratorios.

3.4. Medidas de Seguridad

El PROVEEDOR se compromete a que el personal que lleve a cabo la entrega de los bienes objeto del presente ANEXO TÉCNICO, dará el debido y exacto cumplimiento a los controles de acceso, así como a las medidas de seguridad y sanitarias que cada una de las PARTICIPANTES establezcan en los lugares de entrega establecidos en el APÉNDICE III.

4. REQUISITOS TÉCNICOS

En el procedimiento de contratación, el LICITANTE deberá presentar la siguiente documentación, considerando que aquella que sea emitida por el mismo deberá presentarse en papel membretado que incluya el RFC, domicilio, correo electrónico y número telefónico de contacto; así como nombre y firma de su representante o apoderado legal en la última hoja y rúbricas en el resto de las hojas que integren cada uno de los requisitos:

- a) **Propuesta técnica:** Se describirán por cada una de las PARTIDAS ofertadas, de manera clara y precisa las características técnicas de los bienes, conforme a las especificaciones técnicas establecidas en el APÉNDICE I del presente ANEXO TÉCNICO, indicando el origen del bien y su grado de integración nacional, así como las cantidades mínimas y máximas requeridas, conforme a lo establecido en el APÉNDICE II, de acuerdo al FORMATO PROPUESTA TÉCNICA.
- b) Informe de resultados emitido por laboratorio acreditado por la EMA (Entidad Mexicana de Acreditación) para cada una de las PARTIDAS que oferte, de conformidad con lo establecido en el numeral 2.3 del presente ANEXO TÉCNICO y de lo establecido en el APÉNDICE I. Este informe de resultados deberá ser de fecha posterior a la publicación de la convocatoria en el portal Compras MX, a nombre del LICITANTE y acompañarse con escrito del laboratorio emisor dirigido a la CONVOCANTE, en el que avale que dicho informe fue emitido por ese laboratorio. Dicho escrito deberá contener el nombre del laboratorio que lo emite, número de folio de cada uno de los informes de resultados de las pruebas realizadas, PARTIDAS, descripción de los bienes a los que se realizaron las pruebas (telas y confección), nombre del LICITANTE, el resultado y estar firmado por el representante legal o la persona facultada para ello del laboratorio emisor.

La CONVOCANTE podrá verificar la validez del informe de resultados.

ATENTAMENTE
BAJO PROTESTA DE DECIR VERDAD

FERNANDO SAID LÓPEZ CALDERÓN
REPRESENTANTE LEGAL
BELL-KROM S. A DE C. V.
bellkrom459@gmail.com

BELL-KROM S.A. DE C.V. R.F.C. BEL200323CS4
Juan Vázquez de Mella No. 481, Int. 200, Col. Polanco
I Sección, C. P. 11510, Miguel Hidalgo, CDMX
Tel. 55 8190 8794, Mail: bellkromsadevc@gmail.com

113

BELL KROM

SECRETARÍA DE HACIENDA Y CRÉDITO PÚBLICO
Unidad de Control Administrativo y Contrataciones Públicas
Dirección General de Compras Consolidadas y Estratégicas
Coordinación de Adquisiciones Consolidadas de Bienes y Servicios

LICITACIÓN PÚBLICA NACIONAL ELECTRÓNICA
No. LA-06-400-006400001-N-14-2025

ADQUISICIÓN CONSOLIDADA DE VESTUARIO, UNIFORMES,
CALZADO Y EQUIPO DE PROTECCIÓN PARA EL EJERCICIO FISCAL 2025.

- c) El **LICITANTE** deberá de presentar un **Programa de Fabricación de los Bienes** por cada una de las **PARTIDAS** ofertadas de conformidad al **FORMATO PROGRAMA DE FABRICACIÓN DE LOS BIENES**. Dicho programa deberá contemplar que el plazo máximo para la entrega de los bienes es de **150 (ciento cincuenta) días naturales** siguientes a la entrega por oficio de cada **PARTICIPANTE** del listado definitivo de tallas y colores por **PARTIDA**, así como del Manual de Identidad Gráfica o la imagen institucional.

En el **Programa de Fabricación de los Bienes**, deberá señalar si se encuentra dentro de los supuestos para solicitar anticipo y de ser el caso manifestar dicha solicitud, además **deberá sombrear claramente** los días que correspondan a cada una de las actividades a realizar e incluir los domicilios en donde se fabrican los bienes y donde se hará la toma de muestras. Asimismo, de conformidad con lo establecido en los numerales **3.1. y 3.3.**, en los que se indica que se realizarán pruebas para que se verifique la calidad de las telas y los bienes, para lo cual el **PROVEEDOR** deberá notificar por escrito a la(s) **PARTICIPANTE(S) DESIGNADA(S)** la fecha en la que cuente con la tela para fabricación de los bienes, para que se proceda a la toma de muestras para las pruebas de calidad a los bienes, la cual se realizará en las instalaciones donde indique el **PROVEEDOR** de conformidad con el **Programa de Fabricación de los Bienes** que presente dentro de su proposición.

Los **Programas de Fabricación de los Bienes** deberán elaborarse en número de días naturales y podrán considerar una **PARTIDA** o agrupar dos o más **PARTIDAS** cuyo proceso de fabricación sea el mismo.

Para el caso de que los domicilios de las instalaciones donde se llevará a cabo la fabricación de los bienes, así como para la toma de muestras sean diferentes para las **PARTIDAS** que oferte, deberá precisarlos conforme corresponda a cada **PARTIDA**.

- d) Presentar **al menos dos contratos y/o pedidos formalizados**, los cuales deberán corresponder a bienes similares a las partidas que oferte objeto de la presente contratación. Para tal efecto, el **LICITANTE** deberá presentar copia completa y legible de los contratos y/o pedidos del sector gubernamental o privado que haya celebrado en condiciones similares a las requeridas en el presente **ANEXO TÉCNICO**; y que cumplan con los siguientes parámetros:

- Los contratos y/o pedidos **podrán** ser de cualquiera de los siguientes años: 2022, 2023, 2024 y 2025.
- La copia de los contratos y/o pedidos que presenten deberá permitir identificar de manera clara el número de contrato y/o pedido, la vigencia, el objeto y cantidad de bienes, así como las firmas de las partes.

Así mismo, por cada contrato y/o pedido presentado, deberá acompañar la documentación que acredite que cumplió satisfactoriamente y, en tiempo y forma, con las obligaciones contractuales a su cargo en dicho contrato y/o pedido, para lo cual deberá presentar cualquiera de los documentos siguientes:

- Carta de liberación de garantía expedida por la dependencia o entidad o por la afianzadora, en la que se indique el número de contrato y/o pedido al que corresponde.
- Carta de satisfacción o acta de entrega-recepción suscrita por la dependencia, entidad o ente del sector privado, en la que conste la entrega-recepción de los bienes a su entera satisfacción.

- e) **Curriculum**, firmado por el representante o apoderado legal del **LICITANTE**, que incluya datos generales como domicilio, teléfono, correo electrónico, mediante el cual acredite que sus actividades comerciales y/o profesionales, estén relacionadas con la adquisición descrita en el presente **ANEXO TÉCNICO**, señalando de manera concreta su objeto social y/o actividades que realiza, que correspondan con el objeto de la presente adquisición, así como sus principales clientes y listando los contratos que se solicitan en el inciso **d)** del numeral **4**.

- f) Escrito suscrito por el representante legal o persona facultada para comprometerse a nombre del **LICITANTE** mediante el cual manifieste que los bienes que entregará, en caso de resultar adjudicado, **cumplirán con la totalidad de las especificaciones técnicas establecidas** en el **APÉNDICE I** del presente **ANEXO TÉCNICO**.

ATENTAMENTE
BAJO PROTESTA DE DECIR VERDAD

FERNANDO SAID LÓPEZ CALDERÓN
REPRESENTANTE LEGAL
BELL-KROM S. A DE C. V.
bellkrom459@gmail.com

BELL-KROM S.A. DE C.V. R.F.C. BEL200323CS4
Juan Vázquez de Mella No. 481, Int. 200, Col. Polanco
I Sección, C. P. 11510, Miguel Hidalgo, CDMX
Tel. 55 8190 8794, Mail: bellkromsadevc@gmail.com

BELL KROM

SECRETARÍA DE HACIENDA Y CRÉDITO PÚBLICO
Unidad de Control Administrativo y Contrataciones Públicas
Dirección General de Compras Consolidadas y Estratégicas
Coordinación de Adquisiciones Consolidadas de Bienes y Servicios

LICITACIÓN PÚBLICA NACIONAL ELECTRÓNICA
No. LA-06-400-006400001-N-14-2025

ADQUISICIÓN CONSOLIDADA DE VESTUARIO, UNIFORMES,
CALZADO Y EQUIPO DE PROTECCIÓN PARA EL EJERCICIO FISCAL 2025.

- g) Escrito suscrito por el representante legal o persona facultada para comprometerse a nombre del **LICITANTE**, mediante el cual manifieste que, en caso de resultar adjudicado, los **bienes que entregue estarán garantizados contra defectos o vicios ocultos**, por un periodo mínimo de **12 (doce) meses**, los cuales se contabilizarán a partir de la fecha de entrega a entera satisfacción a cada una de las **PARTICIPANTES**, en los lugares establecidos en el **APÉNDICE III** del presente **ANEXO TÉCNICO**.

Asimismo, que su representada se compromete a reemplazar los bienes en un periodo máximo de **10 (diez) días hábiles** contados a partir de que se realice la notificación del motivo de rechazo por escrito o algún medio electrónico, quedando a su cargo todos los trámites y gastos que se deban realizar, para recoger los bienes rechazados; de ser el caso, se entregarán fuera de su empaque, sin que esto sea motivo para que el **PROVEEDOR** se niegue a recibirlos y/o reemplazarlos. En caso de no cumplir con este plazo establecido se hará acreedora a la aplicación de las penalizaciones que se hayan pactado en el contrato respectivo.

- h) Escrito suscrito por el representante legal o persona facultada manifestando a nombre del **LICITANTE**, que su representada asumirá la responsabilidad total que resulte de cualquier violación a las disposiciones legales inherentes a la **propiedad intelectual, derechos de autor**, o cualquier otra similar que surja con motivo de los bienes que oferte.
- i) Escrito suscrito por el representante legal o persona facultada manifestando a nombre del **LICITANTE**, que su representada, en caso de resultar adjudicada, **cubrirá los gastos de las pruebas de calidad** que se apliquen a las telas y los bienes de conformidad con lo estipulado en el numeral **3.3 Pruebas de calidad a los bienes**, en los lugares establecidos en el **Programa de Fabricación de los Bienes** entregado por su representada y que repondrá las piezas que se hayan utilizado para las pruebas de calidad a fin de no modificar las cantidades de bienes solicitadas por las **PARTICIPANTES**. Adicional a que, en caso de que incumpla con las condiciones técnicas y de calidad establecidas en el presente **ANEXO TÉCNICO** y en el **APÉNDICE I**, derivado del resultado obtenido de las pruebas, se obliga a reemplazar las telas y/o los bienes terminados para que se realice nuevamente el proceso de toma de muestras, así como realizar el pago de la(s) prueba(s) que aplique(n). Así mismo que autoriza que los informes de resultados originales sean entregados a la(s) **PARTICIPANTE(S) DESIGNADA(S)**.

Esto no amplía ni modifica el plazo de entrega de los bienes establecido en el numeral **3.1**.

- j) Escrito suscrito por el representante legal o persona facultada manifestando a nombre del **LICITANTE**, que, en caso de ser adjudicada, se compromete a que el personal que lleve a cabo la entrega de los bienes, dará el debido y exacto **cumplimiento a los controles de acceso, así como a las medidas de seguridad y sanitarias** que cada una de las **PARTICIPANTES** establezcan en los domicilios de entrega.
- k) Escrito suscrito por el representante legal o persona facultada del **LICITANTE** en el que manifieste que cuenta con la capacidad de infraestructura, recursos técnicos, económicos y demás necesarios para el cumplimiento del suministro, condiciones de entrega, revisiones de calidad y garantía de los bienes que, en su caso, le sean adjudicados.
- l) Escrito en el que se manifieste bajo protesta de decir verdad, suscrito por el representante legal o persona facultada del **LICITANTE**, para dar cumplimiento a lo dispuesto en la **Regla 8** de las **REGLAS** para la determinación, acreditación y verificación del contenido nacional de los bienes que se ofertan y entregan en los procedimientos de contratación, así como para la aplicación del requisito de contenido nacional en la contratación de obras públicas, que celebren las dependencias y entidades de la Administración Pública Federal, publicadas en el Diario Oficial de la Federación el 14 de octubre de 2010. (Deberá elaborarse de conformidad con el formato de la Regla 8)
- m) Escrito suscrito por el representante legal o persona facultada del **LICITANTE** en el que manifieste que, en caso de resultar adjudicado, dará cumplimiento a lo establecido en la **Regla 9** de las **REGLAS** antes citadas.

En caso de falsedad de la información proporcionada por el **LICITANTE** a la **CONVOCANTE** para intentar cumplir con los requisitos técnicos en el procedimiento de adquisición, se considerará lo dispuesto por los artículos 89 y 90 fracción IV de la Ley de Adquisiciones Arrendamientos y Servicios del Sector Público, con independencia de las de orden civil, penal o de cualquier otra índole que puedan derivar de la comisión de los mismos hechos.

ATENTAMENTE
BAJO PROTESTA DE DECIR VERDAD

FERNANDO SAID LÓPEZ CALDERÓN
REPRESENTANTE LEGAL
BELL-KROM S. A DE C. V.
bellkrom459@gmail.com

BELL-KROM S.A. DE C.V. R.F.C. BEL200323CS4
Juan Vázquez de Mella No. 481, Int. 200, Col. Polanco
I Sección, C. P. 11510, Miguel Hidalgo, CDMX
Tel. 55 8190 8794, Mail: bellkromsadevcv@gmail.com

BELL KROM

SECRETARÍA DE HACIENDA Y CRÉDITO PÚBLICO
Unidad de Control Administrativo y Contrataciones Públicas
Dirección General de Compras Consolidadas y Estratégicas
Coordinación de Adquisiciones Consolidadas de Bienes y Servicios

LICITACIÓN PÚBLICA NACIONAL ELECTRÓNICA
No. LA-06-400-006400001-N-14-2025

ADQUISICIÓN CONSOLIDADA DE VESTUARIO, UNIFORMES,
CALZADO Y EQUIPO DE PROTECCIÓN PARA EL EJERCICIO FISCAL 2025.

5. PENAS CONVENCIONALES

De conformidad con el artículo 75 de la **LAASSP**, 95 y 96 de su **RLAASSP**, y el numeral 14.5. de las Políticas, Bases y Lineamientos en materia de Adquisiciones, Arrendamientos de Bienes Muebles y Contratación de Servicios de la Secretaría de Hacienda y Crédito Público como ente consolidador, en el entendido que no podrá exceder del monto de la garantía de cumplimiento del contrato, se aplicarán penas convencionales de 0.5 % (cero punto cinco por ciento) por cada día natural de atraso, sobre importes antes del Impuesto al Valor Agregado (IVA), en los siguientes casos:

- a) Sobre el valor total de los bienes entregados con atraso, por cada día natural de atraso en la recepción de los mismos.
- b) Sobre el valor total de los bienes que en su caso esté obligado a sustituir por cada día de atraso en la recepción de los mismos.

El pago por la adquisición de los bienes, quedará condicionado proporcionalmente al pago que el **PROVEEDOR** deba efectuar por concepto de penas convencionales por atraso, para lo cual se estará a lo dispuesto en el criterio normativo de interpretación TU 01/2022, emitido por la Unidad de Normatividad de Contrataciones Públicas de la SHCP de fecha 02 de mayo de 2022.

Las penas convencionales serán calculadas y notificadas por las **PARTICIPANTES** al **PROVEEDOR**, por escrito, al día hábil siguiente en que se determine.

En ningún caso, las penas convencionales podrán negociarse en especie. Independientemente de la aplicación de las penas convencionales mencionadas, las **PARTICIPANTES** podrán optar por la rescisión del contrato de conformidad con lo establecido en el artículo 77 de la **LAASSP**.

6. DEDUCCIONES

De conformidad con lo establecido en el artículo 76 de la **LAASSP** y 97 del **RLAASSP**, cada una de las **PARTICIPANTES** podrán establecer deducciones al pago con motivo del incumplimiento parcial o deficiente en que pudiera incurrir el **PROVEEDOR** respecto de las **PARTIDAS** que integran el contrato.

7. PRÓRROGAS

El atraso de las **PARTICIPANTES** en la entrega de anticipos cuando éste haya sido solicitado oportunamente por el **PROVEEDOR**, en su caso, prorrogará en igual plazo el cumplimiento de las obligaciones a cargo del **PROVEEDOR**.

El atraso en la entrega de los informes de resultados de las pruebas de calidad por parte de los laboratorios seleccionados por el **PROVEEDOR** no prorrogará el plazo de cumplimiento de las obligaciones a cargo del **PROVEEDOR**.

8. FORMA DE PAGO

De conformidad con lo establecido en el artículo 73 de la **LAASSP** y 89 de su **RLAASSP**, el monto de los bienes entregados se cubrirá por parte de las **PARTICIPANTES**, por cada comprobante fiscal digital que expida el **PROVEEDOR**, que incluirá el Impuesto al Valor Agregado (IVA) correspondiente en su caso, dentro de los **17 (diecisiete) días hábiles** siguientes, contados a partir de la entrega y aceptación del mismo. Lo anterior aplica para la entrega parcial o total de los bienes.

Para que el pago proceda, el **PROVEEDOR** deberá presentar los comprobantes fiscales digitales por cada entrega de bienes, una vez que éstos sean aceptados a entera satisfacción del **ADMINISTRADOR DEL CONTRATO**. Lo anterior será aplicable a entregas parciales o por el total de

ATENTAMENTE

BAJO PROTESTA DE DECIR VERDAD

FERNANDO SAID LÓPEZ CALDERÓN
REPRESENTANTE LEGAL
BELL-KROM S. A DE C. V.
bellkrom459@gmail.com

BELL-KROM S.A. DE C.V. R.F.C. BEL200323CS4
Juan Vázquez de Mella No. 481, Int. 200, Col. Polanco
I Sección, C. P. 11510, Miguel Hidalgo, CDMX
Tel. 55 8190 8794, Mail: bellkromsadevc@gmail.com

BELL KROM

SECRETARÍA DE HACIENDA Y CRÉDITO PÚBLICO
Unidad de Control Administrativo y Contrataciones Públicas
Dirección General de Compras Consolidadas y Estratégicas
Coordinación de Adquisiciones Consolidadas de Bienes y Servicios

LICITACIÓN PÚBLICA NACIONAL ELECTRÓNICA
No. LA-06-400-006400001-N-14-2025

ADQUISICIÓN CONSOLIDADA DE VESTUARIO, UNIFORMES,
CALZADO Y EQUIPO DE PROTECCIÓN PARA EL EJERCICIO FISCAL 2025.

los bienes, anexando como comprobación, copia simple de las hojas de recepción, las cuales deberán contener entre otros; firma, nombre y cargo del Servidor Público responsable de recibir los bienes.

El comprobante fiscal digital deberá elaborarse de conformidad con los requerimientos de cada una de las PARTICIPANTES, de acuerdo al RFC y el domicilio que presente dicho comprobante. Si el mismo presenta errores o deficiencias, se hará saber al PROVEEDOR por escrito o correo electrónico dentro de los **3 (tres) días hábiles** siguientes al de su recepción, para que sean subsanadas las mismas. El tiempo que transcurra entre la fecha de recepción del escrito y hasta que el PROVEEDOR presente las correcciones, no se computará para efectos de pago, ello de conformidad a lo dispuesto en los artículos 89 y 90 del RLAASP.

Si el PROVEEDOR no presenta la documentación en el tiempo señalado en el contrato correspondiente, la fecha de pago se prorrogará el mismo número de días que dure el retraso. El plazo máximo que deberá mediar entre la fecha en que el PROVEEDOR acredite la entrega parcial o total de los bienes y la fecha de pago correspondiente, será de **17 (diecisiete) días hábiles**, de conformidad con lo que establece el párrafo primero del artículo 73 de la LAASP y el artículo 5º, tercer punto de los Lineamientos para promover la agilización de pago a proveedores.

El pago se realizará en moneda nacional, de conformidad con el artículo 66, fracción XIII de la LAASP.

Las PARTICIPANTES podrán realizar aclaraciones de cargos no reconocidos previo a la factura y posteriores a la misma, en los plazos y condiciones que establezcan las PARTICIPANTES en cada contrato.

8.1. Anticipos

Las PARTICIPANTES proporcionarán 40% (cuarenta por ciento) de anticipo del total incluyendo el Impuesto al Valor Agregado (I.V.A) de las cantidades mínimas del contrato adjudicado, en términos de lo dispuesto en los artículos 16 de la LAASP y 11 del RLAASP, el cual deberá gestionarse a través del ADMINISTRADOR DEL CONTRATO, para lo cual deberán considerar lo siguiente:

- i. El anticipo únicamente se otorgará cuando se trate de Mipymes, cooperativas, organismos del sector social de la economía certificados por el Instituto Nacional de la Economía, por lo que el LICITANTE deberá acreditar ante las PARTICIPANTES que es Mipymes, cooperativas, organismos del sector social de la economía certificados por el Instituto Nacional de la Economía, mediante escrito conforme a lo establecido en el artículo 3º de la LEY PARA EL DESARROLLO DE LA COMPETITIVIDAD DE LA MICRO, PEQUEÑA Y MEDIANA EMPRESA.
- ii. Previo al pago de anticipo, el PROVEEDOR deberá entregar dentro de los **5 (cinco) días naturales** posteriores a la emisión del fallo o adjudicación, y/o conforme el procedimiento que tenga la afianzadora y/o las PARTICIPANTES para su otorgamiento, la garantía de anticipo por el monto total del anticipo, que deberá ajustarse a los formatos contenidos en las **DISPOSICIONES de carácter general por las que se aprueban los modelos de pólizas de fianzas constituidas como garantía en las contrataciones públicas realizadas al amparo de la LAASP y la Ley de Obras Públicas y Servicios Relacionados con las Mismas, publicadas en el Diario Oficial de la Federación el 15 de abril de 2022**, dicha garantía subsistirá hasta su total amortización o devolución.
- iii. El pago de anticipo se entregará en una exhibición dentro de los **17 (diecisiete) días hábiles** siguientes al inicio de la vigencia del contrato, previa presentación y aceptación de los documentos indicados en el numeral inmediato anterior.
- iv. La amortización del anticipo se llevará a cabo proporcionalmente en cada uno de los pagos que realicen las PARTICIPANTES.
- v. En caso de rescisión del contrato, el PROVEEDOR deberá reintegrar el anticipo no amortizado que haya recibido más los intereses correspondientes. Los intereses se calcularán sobre el monto del anticipo no amortizado, y se computarán por días naturales desde la fecha de su entrega hasta la fecha en que se pongan efectivamente las cantidades a disposición de la dependencia o entidad.

ATENTAMENTE

BAJO PROTESTA DE DECIR VERDAD

FERNANDO SAID LÓPEZ CALDERÓN
REPRESENTANTE LEGAL
BELL-KROM S. A DE C. V.
bellkrom459@gmail.com

BELL-KROM S.A. DE C.V. R.F.C. BEL200323CS4
Juan Vázquez de Mella No. 481, Int. 200, Col. Polanco
I Sección, C. P. 11510, Miguel Hidalgo, CDMX
Tel. 55 8190 8794, Mail: bellkromsadeqv@gmail.com

BELL KROM

SECRETARÍA DE HACIENDA Y CRÉDITO PÚBLICO
Unidad de Control Administrativo y Contrataciones Públicas
Dirección General de Compras Consolidadas y Estratégicas
Coordinación de Adquisiciones Consolidadas de Bienes y Servicios

LICITACIÓN PÚBLICA NACIONAL ELECTRÓNICA
No. LA-06-400-006400001-N-14-2025

ADQUISICIÓN CONSOLIDADA DE VESTUARIO, UNIFORMES,
CALZADO Y EQUIPO DE PROTECCIÓN PARA EL EJERCICIO FISCAL 2025.

- vi. En caso de no requerir anticipo, deberá notificarlo por escrito dentro de los **5 (cinco) días hábiles** posteriores a la notificación del fallo o adjudicación y previo a la firma del contrato, para que, en su caso, no se considere el anticipo en las cláusulas del contrato.

La garantía deberá constituirse mediante fianza expedida por compañía autorizada para ello, a favor de la Tesorería de la Federación o, en su caso, de la Entidad, por un importe equivalente al total del anticipo.

9. GARANTÍA DE CUMPLIMIENTO

Conforme a los artículos 69 y 70, fracciones I y II, de la **LAASSP**, 85 fracción III y 103 del **RLASSP**, y numeral 17.1 de las Políticas, Bases y Lineamientos en materia de Adquisiciones, Arrendamientos de Bienes Muebles y Contratación de Servicios de la Secretaría de Hacienda y Crédito Público, y a fin de garantizar el debido cumplimiento de las obligaciones derivadas del contrato, el **PROVEEDOR** se obliga a constituir una **fianza divisible** por el cumplimiento fiel y exacto de todas y cada una de las obligaciones derivadas de los contratos de cada una de las **PARTICIPANTES**, conforme a las **DISPOSICIONES de carácter general por las que se aprueban los modelos de pólizas de fianzas constituidas como garantía en las contrataciones públicas realizadas al amparo de la LAASSP y la Ley de Obras Públicas y Servicios Relacionados con las Mismas, publicadas en el Diario Oficial de la Federación el 15 de abril de 2022.**

La garantía deberá constituirse mediante fianza expedida por compañía autorizada para ello, a favor de la Tesorería de la Federación o, en su caso, de la Entidad, por un importe equivalente al **10% (diez por ciento)** del monto máximo total del contrato respectivo antes del Impuesto al Valor Agregado.

En caso de que el total del monto máximo del contrato corresponda a una cantidad de hasta **964 UMAS**, las **PARTICIPANTES** deberán justificar el solicitar que el cumplimiento de los contratos se garantice mediante alguna de las siguientes opciones: **cheque certificado o de caja, depósito de dinero constituido a través de certificado o billete de depósito, expedido por institución de crédito autorizada, depósito de dinero constituido ante la TESOFE o carta de crédito irrevocable.**

La garantía de cumplimiento deberá presentarse a más tardar dentro de los **10 (diez) días naturales** siguientes a la firma del contrato, en los domicilios que para tal efecto indique cada una de las **PARTICIPANTES**.

El **PROVEEDOR** queda obligado a mantener vigente la garantía mencionada hasta en tanto las **PARTICIPANTES** expresamente manifiesten que recibieron a su entera satisfacción los bienes previstos en el presente **ANEXO TÉCNICO** y en los contratos que celebren con el **PROVEEDOR**, en caso de que quede alguna obligación pendiente de cumplimiento prevista en el contrato, ya sea una obligación principal, accesoria o de garantía, y durante la substanciación de todos los recursos legales o juicios que se interpongan, hasta que se dicte resolución definitiva y firme que emita la autoridad competente, en la inteligencia de que dicha garantía sólo podrá ser cancelada mediante autorización expresa y por escrito de las **PARTICIPANTES** con las que haya suscrito el contrato.

Una vez cumplidas todas las obligaciones que se deriven de la contratación por parte del **PROVEEDOR** a entera satisfacción del **ADMINISTRADOR DEL CONTRATO** de cada una de las **PARTICIPANTES**, procederá inmediatamente a extender la constancia de cumplimiento de las obligaciones contractuales, para que el **PROVEEDOR** dé inicio a los trámites para la cancelación de la garantía de cumplimiento, de conformidad con lo establecido en el artículo 81, fracción VIII, del **RLAASSP**.

10. GARANTÍA DE ANTICIPO

ATENTAMENTE

BAJO PROTESTA DE DECIR VERDAD

FERNANDO SAID LÓPEZ CALDERÓN
REPRESENTANTE LEGAL
BELL-KROM S. A DE C. V.
bellkrom459@gmail.com

BELL-KROM S.A. DE C.V. R.F.C. BEL200323CS4
Juan Vázquez de Mella No. 481, Int. 200, Col. Polanco
I Sección, C. P. 11510, Miguel Hidalgo, CDMX
Tel. 55 8190 8794, Mail: bellkromsadecev@gmail.com

BELL KROM

SECRETARIA DE HACIENDA Y CREDITO PUBLICO
Unidad de Control Administrativo y Contrataciones Públicas
Dirección General de Compras Consolidadas y Estratégicas
Coordinación de Adquisiciones Consolidadas de Bienes y Servicios

LICITACIÓN PÚBLICA NACIONAL ELECTRÓNICA
No. LA-06-400-006400001-N-14-2025

ADQUISICIÓN CONSOLIDADA DE VESTUARIO, UNIFORMES,
CALZADO Y EQUIPO DE PROTECCIÓN PARA EL EJERCICIO FISCAL 2025.

Los **PROVEEDORES** constituirán, previo a la entrega del anticipo, la garantía por el **100% (cien por ciento)** del monto total del anticipo, en la misma moneda en la que se otorgue el anticipo, la que subsistirá hasta su total amortización o devolución. Lo anterior, conforme a las **DISPOSICIONES de carácter general por las que se aprueban los modelos de pólizas de fianzas constituidas como garantía en las contrataciones públicas realizadas al amparo de la LAASSP y la Ley de Obras Públicas y Servicios Relacionados con las Mismas, publicadas en el Diario Oficial de la Federación el 15 de abril de 2022.**

La garantía de anticipo se cancelará hasta que se haya realizado la amortización total.

11. RELACIÓN LABORAL

Las **PARTICIPANTES** y el **PROVEEDOR** convienen que la relación laboral se mantendrá en todos los casos entre ellas y su personal, aún en casos de trabajos en forma conjunta o desarrollados en las instalaciones o con equipos de cualesquiera de ellas, por lo que cada una asumirá su responsabilidad con sus trabajadores y, en ningún caso, podrán ser consideradas como patrones solidarios o sustitutos.

Igualmente, para este efecto y cualesquiera no previstos, las **PARTICIPANTES** y el **PROVEEDOR** se eximen expresamente de cualquier responsabilidad civil, penal, de seguridad social o de otra especie que, en su caso, pudieran llegar a generarse.

12. CONFIDENCIALIDAD

La **CONVOCANTE**, las **PARTICIPANTES** y el **LICITANTE**, guardarán confidencialidad respecto del objeto del presente **ANEXO TÉCNICO**, en los casos en que lo consideren necesario y que determinen conjuntamente; sin embargo, están de acuerdo en hacer pública la información que corresponda en términos de lo dispuesto por la Ley General de Transparencia y Acceso a la Información Pública. Asimismo, queda acordado que toda información y documentación que se proporcione en virtud del suministro de los bienes se considerará con el carácter de confidencial, no podrá divulgarse o publicarse en ningún tiempo ni en forma alguna, salvo consentimiento previo por escrito.

Relación de Apéndice

APÉNDICE	NOMBRE
APÉNDICE I	Catálogo de Vestuario, Uniformes, Calzado y Equipo de Protección
APÉNDICE II	Demanda Agregada
APÉNDICE III	Lugares de Entrega
APÉNDICE IV	Listado de Instituciones Participantes
APÉNDICE V	Listado de Tallas

ATENTAMENTE

BAJO PROTESTA DE DECIR VERDAD

FERNANDO SAID LÓPEZ CALDERÓN
REPRESENTANTE LEGAL
BELL-KROM S. A DE C. V.
bellkrom459@gmail.com

BELL-KROM S.A. DE C.V. R.F.C. BEL200323CS4
Juan Vázquez de Mella No. 481, Int. 200, Col. Polanco
I Sección, C. P. 11510, Miguel Hidalgo, CDMX
Tel. 55 8190 8794, Mail: bellkromsadevc@gmail.com

BELL KROM

SECRETARÍA DE HACIENDA Y CRÉDITO PÚBLICO
Unidad de Control Administrativo y Contrataciones Públicas
Dirección General de Compras Consolidadas y Estratégicas
Coordinación de Adquisiciones Consolidadas de Bienes y Servicios

LICITACIÓN PÚBLICA NACIONAL ELECTRÓNICA
No. LA-06-400-006400001-N-14-2025

ADQUISICIÓN CONSOLIDADA DE VESTUARIO, UNIFORMES,
CALZADO Y EQUIPO DE PROTECCIÓN PARA EL EJERCICIO FISCAL 2025.

CIUDAD DE MÉXICO A, 25 DE JULIO DE 2025.

SECRETARÍA DE HACIENDA Y CRÉDITO PÚBLICO
P R E S E N T E

APENDICE II

ADQUISICIÓN DE VESTUARIO, UNIFORMES, CALZADO Y EQUIPO DE PROTECCIÓN PARA EL EJERCICIO 2025

PARTIDA	CÓDIGO	DESCRIPCIÓN DEL BIEN	UNIDAD DE MEDIDA	MÍNIMA	MÁXIMA
1	BATA01	BATA ANTIESTÁTICA CABALLERO	PIEZA	15,652	25,167
2	BATA02	BATA ANTIESTÁTICA DAMA	PIEZA	11,219	19,752
3	BATA04	BATA ESTÁNDAR	PIEZA	16,112	37,928
4	BATA05	BATA MÉDICO CABALLERO	PIEZA	65,253	106,282
5	BATA06	BATA MÉDICO DAMA	PIEZA	60,195	99,690
6	BATA07	BATA EDUCADORA	PIEZA	1,419	3,156
7	BLUS01	BLUSA DAMA MANGA LARGA	PIEZA	10,423	18,100
8	BLUS02	BLUSA MANGA CORTA DAMA	PIEZA	27,015	36,281
9	CALC01	CALCETA TUBULAR	PAR	40,851	98,644
10	CALC02	CALCETA NIVEL 1	PAR	470	1,156
11	CALC03	CALCETÍN DE VESTIR PARA CABALLERO	PAR	3,235	7,678
12	CAMS01	CAMISA DE MEZCLILLA MANGA LARGA	PIEZA	913	1,738
13	CAMS02	CAMISA DE VESTIR CABALLERO 70% POLIÉSTER 30% ALGODÓN	PIEZA	28,395	46,424
14	CAMS03	CAMISA DE VESTIR DAMA 70% POLIÉSTER 30% ALGODÓN	PIEZA	17,602	35,176
15	CAMS04	CAMISA MANGA CORTA	PIEZA	21,847	25,993
16	CAMS05	CAMISA MANGA LARGA CABALLERO ADMINISTRATIVO	PIEZA	7,277	14,667
17	CAMS06	CAMISA DE VESTIR CABALLERO 70% ALGODÓN 30% POLIÉSTER	PIEZA	10,919	16,353
18	CAMS07	CAMISA DE VESTIR DAMA 70% ALGODÓN 30% POLIÉSTER	PIEZA	8,212	14,760
19	CAMI01	CAMISETA CUELLO REDONDO	PIEZA	17,517	30,553
20	CMIS01	CAMISOLA MANGA CORTA CABALLERO PPL	PIEZA	5,280	5,944
21	CMIS02	CAMISOLA MANGA LARGA PPL	PIEZA	125	184
22	CMIS03	CAMISOLA DE MEZCLILLA 100% ALGODÓN LIGERA	PIEZA	7,552	10,497
23	CMIS04	CAMISOLA DE MEZCLILLA 100% ALGODÓN	PIEZA	3,694	7,908
24	CMIS05	CAMISOLA DE TRABAJO 100% ALGODÓN UNISEX	PIEZA	19,791	39,628
25	CMIS06	CAMISOLA DE TRABAJO 65% ALGODÓN 35% POLIÉSTER UNISEX	PIEZA	3,691	8,757
26	CMIS07	CAMISOLA MANGA CORTA PPL	PIEZA	353	811
27	CMIS08	CAMISOLA TÁCTICA MANGA LARGA	PIEZA	1,465	2,438
28	CMIS09	CAMISOLA TDU MANGA LARGA	PIEZA	31	42
29	CHAL01	CHALECO DE ACRÍLICO	PIEZA	87,263	146,694

ATENTAMENTE

BAJO PROTESTA DE DECIR VERDAD

FERNANDO SAID LÓPEZ CALDERÓN
REPRESENTANTE LEGAL
BELL-KROM S. A DE C. V.
bellkrom459@gmail.com

BELL-KROM S.A. DE C.V. R.F.C. BEL200323CS4
Juan Vázquez de Mella No. 481, Int. 200, Col. Polanco
I Sección, C. P. 11510, Miguel Hidalgo, CDMX
Tel. 55 8190 8794, Mail: bellkromsadevc@gmail.com

Juan Vázquez de Mella NO. 481, Int. 200, Col. Polanco | Sección, C.P. 11510, Miguel Hidalgo, CDMX,
BELL-KROM S.A. de C.V. RFC BEL200323CS4 Tel. 55 81908794 Mail. bellkrom459@gmail.com

120

BELL KROM

SECRETARIA DE HACIENDA Y CREDITO PUBLICO
Unidad de Control Administrativo y Contrataciones Públicas
Dirección General de Compras Consolidadas y Estratégicas
Coordinación de Adquisiciones Consolidadas de Bienes y Servicios

LICITACIÓN PÚBLICA NACIONAL ELECTRÓNICA
No. LA-06-400-006400001-N-14-2025

ADQUISICIÓN CONSOLIDADA DE VESTUARIO, UNIFORMES,
CALZADO Y EQUIPO DE PROTECCIÓN PARA EL EJERCICIO FISCAL 2025.

30	CHAL02	CHALECO GABARDINA UNISEX 65% POLIÉSTER 35% ALGODÓN	PIEZA	7,763	15,531
31	CHAL03	CHALECO PROTECCIÓN VIAL	PIEZA	1,256	2,088
32	CHAL04	CHALECO TIPO REPORTERO	PIEZA	9,376	14,181
33	CHAM01	CHAMARRA 100% POLIÉSTER UNISEX	PIEZA	24,186	51,064
34	CHAM02	CHAMARRA 100% POLIÉSTER CON GORRO	PIEZA	34,828	51,631
35	CHAM03	CHAMARRA TÁCTICA	PIEZA	5,906	8,286
36	CHAM04	CHAMARRA 3 EN 1 ADMINISTRATIVO Y SEGURIDAD	PIEZA (3 EN 1)	7,535	12,280
37	CHAM05	CHAMARRA 3 EN 1 SEGURIDAD UNISEX	PIEZA (3 EN 1)	482	883
38	CHAM06	CHAMARRA CORTA TIPO BEISBOLERA REPELENTE AL AGUA	PIEZA	2,998	6,510
39	CHAM07	CHAMARRA LARGA REPELENTE AL AGUA CABALLERO	PIEZA	14,926	34,250
40	COIP01	COIPA	PIEZA	476	1,167
41	COND01	SUDADERA DEPORTIVA UNISEX	PIEZA	7,919	18,093
42	COND05	CONJUNTO DEPORTIVO UNISEX (2 PIEZAS: SUDADERA Y PANTALÓN)	CONJUNTO	1,307	2,801
43	COND06	CONJUNTO DEPORTIVO (2 PIEZAS: CHAMARRA Y PANTALÓN)	CONJUNTO	12,603	18,811
44	COND07	CONJUNTO DEPORTIVO CON DISTINTIVOS (3 PIEZAS: CHAMARRA , PANTALÓN Y GORRA)	CONJUNTO	7,801	13,694
45	CORB01	CORBATA CABALLERO	PIEZA	13,887	21,566
46	CORB02	CORBATÍN	PIEZA	7,567	11,749
47	FILP01	FILIPINA UNISEX	PIEZA	12,395	30,437
48	FILP02	FILIPINA CABALLERO 65% POLIÉSTER 35% ALGODÓN	PIEZA	45,419	65,239
49	FILP03	FILIPINA DAMA 65% POLIÉSTER 35% ALGODÓN	PIEZA	135,198	202,730
50	GORR01	GORRA TIPO BEISBOLERA 1 LOGOTIPO	PIEZA	6,332	13,384
51	GORR02	GORRA TIPO BEISBOLERA 2 LOGOTIPOS	PIEZA	4,106	7,560
52	GORR03	GORRA TIPO BEISBOLERA GABARDINA	PIEZA	4,084	6,079
53	GORR04	GORRA TIPO BEISBOLERA PPL	PIEZA	7,416	7,837
54	GORR05	GORRA TIPO BEISBOLERA MEZCLILLA	PIEZA	136	257
55	GORR06	GORRA TIPO TURBANTE O BANDANA	PIEZA	10,268	14,438
56	GORR07	GORRO DE ACRÍLICO	PIEZA	5	12
57	MANG01	MANGUILLOS	PAR	9	18
58	OVEC01	OVEROL PARA CABALLERO	PIEZA	4,144	7,603
59	PANT01	PANTALÓN CORTE RECTO CON VIVO	PIEZA	2	3
60	PANT02	PANTALÓN MEZCLILLA CABALLERO	PIEZA	18,909	32,956
61	PANT03	PANTALÓN MEZCLILLA DAMA	PIEZA	5,950	11,922
62	PANT04	PANTALÓN VESTIR DAMA 70% POLIÉSTER 30 % ALGODÓN	PIEZA	103,583	139,323
63	PANT05	PANTALÓN VESTIR CABALLERO 70% POLIÉSTER 30% ALGODÓN	PIEZA	45,639	72,162
64	PANT06	PANTALÓN TÁCTICO UNISEX	PIEZA	26,745	34,807
65	PANT07	PANTALÓN CARGO PARA TRABAJO UNISEX 100% ALGODÓN	PIEZA	14,264	28,672

ATENTAMENTE
BAJO PROTESTA DE DECIR VERDAD

FERNANDO SAID LÓPEZ CALDERÓN
REPRESENTANTE LEGAL
BELL-KROM S. A DE C. V.
bellkrom459@gmail.com

BELL-KROM S.A. DE C.V. R.F.C. BEL200323CS4
Juan Vázquez de Mella No. 481, Int. 200, Col. Polanco
I Sección, C. P. 11510, Miguel Hidalgo, CDMX
Tel. 55 8190 8794, Mail: bellkromsadevc@gmail.com

Juan Vázquez de Mella NO. 481, Int. 200, Col. Polanco I Sección, C.P. 11510, Miguel Hidalgo, CDMX,
BELL-KROM S.A. de C.V. RFC BEL200323CS4 Tel. 55 81908794 Mail. bellkrom459@gmail.com

121

BELL KROM

SECRETARIA DE HACIENDA Y CREDITO PUBLICO
Unidad de Control Administrativo y Contrataciones Públicas
Dirección General de Compras Consolidadas y Estratégicas
Coordinación de Adquisiciones Consolidadas de Bienes y Servicios

LICITACIÓN PÚBLICA NACIONAL ELECTRÓNICA
No. LA-06-400-006400001-N-14-2025

ADQUISICIÓN CONSOLIDADA DE VESTUARIO, UNIFORMES,
CALZADO Y EQUIPO DE PROTECCIÓN PARA EL EJERCICIO FISCAL 2025.

66	PANT08	PANTALÓN CARGO PARA TRABAJO UNISEX 65% POLIÉSTER 35% ALGODÓN	PIEZA	4,356	6,106
67	PANT09	PANTALÓN PPL	PIEZA	1,950	4,847
68	PANT10	PANTALÓN VESTIR DAMA GABARDINA 100% ALGODÓN	PIEZA	5,990	12,402
69	PANT11	PANTALÓN VESTIR CABALLERO GABARDINA 100% ALGODÓN	PIEZA	8,044	12,739
70	PLYP01	PLAYERA TIPO POLO MANGA CORTA CABALLERO 50% POLIÉSTER 50% ALGODÓN	PIEZA	32,257	63,871
71	PLYP02	PLAYERA TIPO POLO MANGA CORTA CABALLERO 100% POLIÉSTER	PIEZA	4,147	8,482
72	PLYP03	PLAYERA TIPO POLO MANGA LARGA CABALLERO 50% POLIÉSTER 50% ALGODÓN	PIEZA	7,573	17,908
73	PLYP04	PLAYERA TIPO POLO MANGA LARGA CABALLERO 100% POLIÉSTER	PIEZA	1,361	3,323
74	PLYP05	PLAYERA TIPO POLO MANGA CORTA RANGLAN, CABALLERO UNIFORME TÁCTICO 100% POLIÉSTER	PIEZA	3,673	4,937
75	PLYP06	PLAYERA TIPO POLO MANGA CORTA CABALLERO 100% ALGODÓN	PIEZA	9,630	18,142
76	PLYP07	PLAYERA TIPO POLO MANGA CORTA DAMA 50% POLIÉSTER 50% ALGODÓN	PIEZA	40,676	85,029
77	PLYP08	PLAYERA TIPO POLO MANGA CORTA DAMA 100% POLIÉSTER	PIEZA	815	1,542
78	PLYP09	PLAYERA TIPO POLO MANGA LARGA DAMA 50% POLIÉSTER 50% ALGODÓN	PIEZA	22,442	55,436
79	PLYP12	PLAYERA TIPO POLO MANGA CORTA DAMA 100% ALGODÓN	PIEZA	8,611	16,625
80	TRCI01	TRAJE TIPO CIRUJANO	JUEGO	14,567	35,516
81	TSCC01	CAMISA PARA TRAJE CABALLERO	PIEZA	48,384	57,498
82	TSCP01	PANTALÓN DE VESTIR PARA CABALLERO 55% POLIÉSTER 45% LANA	PIEZA	1,492	3,623
83	TSCP02	PANTALÓN DE VESTIR PARA CABALLERO 70% POLIÉSTER 30% VISCOSA	PIEZA	368	797
84	TSCS01	SACO PARA CABALLERO 55% POLIÉSTER 45% LANA	PIEZA	17,024	20,770
85	TSCS02	SACO PARA CABALLERO 70% POLIÉSTER 30% VISCOSA	PIEZA	230	573
86	TSD01	BLUSA PARA TRAJE DAMA	PIEZA	63,775	83,961
87	TSDC01	CHALECO DE VESTIR PARA DAMA 55% POLIÉSTER 45% LANA	PIEZA	3,037	7,529
88	TSDC02	CHALECO DE VESTIR PARA DAMA 70% POLIÉSTER 30% VISCOSA	PIEZA	3,570	8,910
89	TSDF01	FALDA DE VESTIR PARA DAMA 55% POLIÉSTER 45% LANA	PIEZA	188	434
90	TSDF02	FALDA DE VESTIR PARA DAMA 70% POLIÉSTER 30% VISCOSA	PIEZA	3,529	8,456
91	TSDP01	PANTALÓN DE VESTIR PARA DAMA 55% POLIÉSTER 45% LANA	PIEZA	3,160	6,184
92	TSDP02	PANTALÓN DE VESTIR PARA DAMA 70% POLIÉSTER 30% VISCOSA	PIEZA	4,017	9,684
93	TSDS01	SACO PARA DAMA 55% POLIÉSTER 45% LANA	PIEZA	60,925	71,196
94	TSDS02	SACO PARA DAMA 70% POLIÉSTER 30% VISCOSA	PIEZA	2,070	5,170
95	TRUS01	TRUSA	PIEZA	4	10
96	UNCE01	CASACA CENDI	PIEZA	1,052	2,622
97	UNCE02	PANTALÓN CENDI	PIEZA	1,369	3,407
98	UNQU01	FILIPINA TIPO QUIRÚRGICA	PIEZA	8,959	21,426
99	UNQU02	PANTALÓN TIPO QUIRÚRGICO	PIEZA	18,884	45,823

ATENTAMENTE

BAJO PROTESTA DE DECIR VERDAD

FERNANDO SAID LÓPEZ CALDERÓN
REPRESENTANTE LEGAL
BELL-KROM S. A DE C. V.
bellkrom459@gmail.com

BELL-KROM S.A. DE C.V. R.F.C. BEL200323CS4
Juan Vázquez de Mella No. 481, Int. 200, Col. Polanco
I Sección, C. P. 11510, Miguel Hidalgo, CDMX
Tel. 55 8190 8794, Mail: bellkromsadevc@gmail.com

BELL KROM

SECRETARIA DE HACIENDA Y CREDITO PUBLICO
Unidad de Control Administrativo y Contrataciones Públicas
Dirección General de Compras Consolidadas y Estratégicas
Coordinación de Adquisiciones Consolidadas de Bienes y Servicios

LICITACIÓN PÚBLICA NACIONAL ELECTRÓNICA
No. LA-06-400-006400001-N-14-2025

ADQUISICIÓN CONSOLIDADA DE VESTUARIO, UNIFORMES,
CALZADO Y EQUIPO DE PROTECCIÓN PARA EL EJERCICIO FISCAL 2025.

100	ROPT01	ROPA TÉRMICA MASCULINA - SUDADERA	PIEZA	26	32
101	ROPT02	ROPA TÉRMICA MASCULINA - PANTALÓN	PIEZA	10	12
102	ROPT03	CONJUNTO ROPA TÉRMICA MASCULINA (2 PIEZAS: SUDADERA Y PANTALÓN)	CONJUNTO	169	240
103	TSCA01	TRAJE SASTRE PARA CABALLERO (2 PIEZAS: SACO Y PANTALÓN) 55% POLIÉSTER 45% LANA	CONJUNTO	49,474	57,537
104	TSCA02	TRAJE SASTRE PARA CABALLERO (2 PIEZAS: SACO Y PANTALÓN) 70% POLIÉSTER 30% VISCOSA	CONJUNTO	5,358	9,200
105	TSDA01	TRAJE SASTRE PARA DAMA (4 PIEZAS: SACO, CHALECO, FALDA Y PANTALÓN) 55% POLIÉSTER 45% LANA	CONJUNTO	3,712	9,167
106	TSDA02	TRAJE SASTRE PARA DAMA (2 PIEZAS: SACO Y PANTALÓN) 55% POLIÉSTER 45% LANA	CONJUNTO	22,817	25,400
107	TSDA03	TRAJE SASTRE PARA DAMA (3 PIEZAS: SACO, CHALECO Y FALDA) 55% POLIÉSTER 45% LANA	CONJUNTO	61	78
108	TSDA04	TRAJE SASTRE PARA DAMA (3 PIEZAS: SACO, CHALECO Y PANTALÓN) 55% POLIÉSTER 45% LANA	CONJUNTO	7,269	9,663
109	TSDA05	TRAJE SASTRE PARA DAMA (2 PIEZAS: CHALECO Y PANTALÓN) 55% POLIÉSTER 45% LANA	CONJUNTO	298	734
110	TSDA06	TRAJE SASTRE PARA DAMA (2 PIEZAS: SACO Y FALDA) 55% POLIÉSTER 45% LANA	CONJUNTO	21,755	24,002
111	TSDA07	TRAJE SASTRE PARA DAMA (4 PIEZAS: SACO, CHALECO, FALDA Y PANTALÓN) 70% POLIÉSTER 30% VISCOSA	CONJUNTO	1,092	2,696
112	TSDA08	TRAJE SASTRE PARA DAMA (2 PIEZAS: SACO Y PANTALÓN) 70% POLIÉSTER 30% VISCOSA	CONJUNTO	2,960	5,466
113	TSDA09	TRAJE SASTRE PARA DAMA (3 PIEZAS: SACO, CHALECO Y FALDA) 70% POLIÉSTER 30% VISCOSA	CONJUNTO	619	1,238
114	TSDA10	TRAJE SASTRE PARA DAMA (3 PIEZAS: SACO, CHALECO Y PANTALÓN) 70% POLIÉSTER 30% VISCOSA	CONJUNTO	6,475	10,773
115	TSDA11	TRAJE SASTRE PARA DAMA (2 PIEZAS: CHALECO Y PANTALÓN) 70% POLIÉSTER 30% VISCOSA	CONJUNTO	6	6
116	UNCE03	UNIFORME CENDI (2 PIEZAS: CASACA Y PANTALÓN)	CONJUNTO	3,747	8,982
117	UNQU03	UNIFORME TIPO QUIRÚRGICO UNISEX (2 PIEZAS: FILIPINA Y PANTALÓN)	CONJUNTO	60,425	145,707
118	UNTA01	UNIFORME TÁCTICO (2 PIEZAS: CAMISOLA Y PANTALÓN)	CONJUNTO	2,577	6,309
119	CBOR01	CALZADO BORCEGUÍ TIPO I UNISEX	PAR	16,287	33,575
120	CBOR02	CALZADO BORCEGUÍ TIPO II CON CASCO METÁLICO O NO METÁLICO	PAR	16,087	24,886
121	CBOR03	CALZADO BORCEGUÍ DE TRABAJO TIPO II CON CASQUILLO DE PLÁSTICO	PAR	2,716	4,018
122	CBOR04	CALZADO BORCEGUÍ TIPO II + III PARA MANTENIMIENTO	PAR	10,631	13,110
123	CBOR05	CALZADO BORCEGUÍ TIPO III DIELÉCTRICO	PAR	4,459	8,009
124	CBOT01	CALZADO BOTA TIPO I UNISEX	PAR	4,967	11,266
125	CBOT02	CALZADO BOTA TIPO II + III	PAR	1,303	1,671
126	CBOT03	CALZADO BOTA TIPO III DIELÉCTRICO	PAR	1,450	3,036
127	CBOT04	CALZADO BOTA ESTILO TÁCTICA MILITAR	PAR	3,389	7,946
128	CBOT05	CALZADO ESTILO BOTAS EXTRA LARGAS (BOTA EXTRA ALTA)	PAR	313	371
129	CBOT06	CALZADO BOTA DE PVC	PAR	14,163	25,567

ATENTAMENTE

BAJO PROTESTA DE DECIR VERDAD

FERNANDO SAID LÓPEZ CALDERÓN
REPRESENTANTE LEGAL
BELL-KROM S. A DE C. V.
bellkrom459@gmail.com

BELL-KROM S.A. DE C.V. R.F.C. BEL200323CS4
Juan Vázquez de Mella No. 481, Int. 200, Col. Polanco
I Sección, C. P. 11510, Miguel Hidalgo, CDMX
Tel. 55 8190 8794, Mail: bellkromsadeqv@gmail.com

Juan Vázquez de Mella NO. 481, Int. 200, Col. Polanco I Sección, C.P. 11510, Miguel Hidalgo, CDMX,
BELL-KROM S.A. de C.V. RFC BEL200323CS4 Tel. 55 81908794 Mail. bellkrom459@gmail.com

123

BELL KROM

SECRETARIA DE HACIENDA Y CREDITO PUBLICO
Unidad de Control Administrativo y Contrataciones Públicas
Dirección General de Compras Consolidadas y Estratégicas
Coordinación de Adquisiciones Consolidadas de Bienes y Servicios

LICITACIÓN PÚBLICA NACIONAL ELECTRÓNICA
No. LA-06-400-006400001-N-14-2025

ADQUISICIÓN CONSOLIDADA DE VESTUARIO, UNIFORMES,
CALZADO Y EQUIPO DE PROTECCIÓN PARA EL EJERCICIO FISCAL 2025.

130	CCHO01	CALZADO CHOCLO ESTILO DERBY UNISEX	PAR	242,137	308,656
131	CCHO02	CALZADO CHOCLO ESTILO DERBY DE PISO UNISEX	PAR	11,740	23,198
132	CCHO03	CALZADO CHOCLO ESTILO DERBY ADMINISTRATIVO UNISEX	PAR	3,137	6,923
133	CCHO04	CALZADO CHOCLO ESTILO DERBY OCUPACIONAL UNISEX	PAR	44,838	107,716
134	CCHO05	CALZADO CLÍNICO ESTILO DERBY UNISEX	PAR	26,822	40,949
135	CCHO06	CALZADO CHOCLO ESTILO MOCASÍN UNISEX	PAR	44,819	63,869
136	CCHO07	CALZADO CHOCLO ESTILO MOCASÍN	PAR	7,523	10,844
137	CCHO08	CALZADO CHOCLO TIPO II CON CASCO METÁLICO O NO METÁLICO	PAR	423	936
138	CCHO09	CALZADO CHOCLO TIPO III DIELECTRICO	PAR	491	932
139	CCHO10	CALZADO CHOCLO ESTILO BOSTONIANO II	PAR	3,391	6,569
140	CCHO11	CALZADO CHOCLO ESTILO BOSTONIANO PARA DAMA	PAR	2,324	5,451
141	CSUE01	CALZADO ESTILO SUECO	PAR	478	1,121
142	CTEN01	CALZADO TENIS ESTILO BOTA	PAR	845	1,854
143	CTEN02	CALZADO CHOCLO ESTILO TENIS	PAR	3,226	7,393
144	CVES01	CALZADO DE VESTIR PARA CABALLERO	PAR	8,491	16,064
145	CZAP01	CALZADO ESTILO ZAPATILLA PARA USO ADMINISTRATIVO	PAR	49,818	66,401
146	ECTA01	CINTURÓN TÁCTICO COLOR CAQUI Y NEGRO	PIEZA	577	1,124
147	ECES02	CINTURÓN NEGRO PARA USO DE ESCOLTAS	PIEZA	2,567	6,414
148	ECCH04	CINTURÓN DE CUERO PORTA HERRAMIENTAS	PIEZA	933	2,013
149	EFOL01	FAJA ORTOPÉDICA LUMBAR CON TIRANTES	PIEZA	34,501	64,505
150	EFOL02	CINTURÓN FAJA LUMBAR SIN TIRANTES	PIEZA	1,630	3,495
151	EFPE01	FAJA DE CUERO TIPO PESISTA	PIEZA	1,549	2,707
152	EGCC01	GUANTES CARNAZA CORTOS	PAR	21,164	32,580
153	EGCL02	GUANTES CARNAZA LARGOS	PAR	2,520	5,584
154	EGCE03	GUANTES CARNAZA EXTRA LARGOS	PAR	225	484
155	EGTS04	GUANTES CUERO TACTO SUAVE	PAR	11,176	17,055
156	EGJA05	GUANTES TIPO JAPONÉS	PAR	4,293	6,240
157	EGLA06	GUANTES DE LÁTEX NATURAL	PAR	15,361	27,854
158	EGNE07	GUANTES DE NEOPRENO	PAR	6,170	9,805
159	EGAL08	GUANTES ALUMINIZADOS	PAR	2,093	4,931
160	EGCI09	GUANTES TIPO CIRUJANO	CAJA 100 PIEZAS (50 PARES)	5,013	7,107
161	EIMA01	IMPERMEABLE TIPO MANGA	PIEZA	4,145	4,952
162	EIGA02	IMPERMEABLE TIPO GABARDINA	PIEZA	10,655	22,906
163	EIDP03	IMPERMEABLE DE DOS PIEZAS	JUEGO	3,084	6,893
164	ELPR01	LENTES DE PROTECCIÓN	PIEZA	59,343	133,951
165	EGPO01	GOGGLES DE POLICARBONATO	PIEZA	11,177	21,951

ATENTAMENTE

BAJO PROTESTA DE DECIR VERDAD

FERNANDO SAID LÓPEZ CALDERÓN
REPRESENTANTE LEGAL
BELL-KROM S. A DE C. V.
bellkrom459@gmail.com

BELL-KROM S.A. DE C.V. R.F.C. BEL200323CS4
Juan Vázquez de Mella No. 481, Int. 200, Col. Polanco
I Sección, C. P. 11510, Miguel Hidalgo, CDMX
Tel. 55 8190 8794, Mail: bellkromsadevc@gmail.com

Juan Vázquez de Mella NO. 481, Int. 200, Col. Polanco I Sección, C.P. 11510, Miguel Hidalgo, CDMX,
BELL-KROM S.A. de C.V. RFC BEL200323CS4 Tel. 55 81908794 Mail. bellkrom459@gmail.com

124

BELL KROM

SECRETARIA DE HACIENDA Y CREDITO PUBLICO
Unidad de Control Administrativo y Contrataciones Públicas
Dirección General de Compras Consolidadas y Estratégicas
Coordinación de Adquisiciones Consolidadas de Bienes y Servicios

LICITACIÓN PÚBLICA NACIONAL ELECTRÓNICA
No. LA-06-400-006400001-N-14-2025

ADQUISICIÓN CONSOLIDADA DE VESTUARIO, UNIFORMES,
CALZADO Y EQUIPO DE PROTECCIÓN PARA EL EJERCICIO FISCAL 2025.

166	EGSL02	GAFAS PARA SOLDAR	PIEZA	596	1,359
167	EPFA01	PANTALLA FACIAL	PIEZA	2,699	5,599
168	EPFE01	PETO DE PIEL FLOR ENTERA	PIEZA	1,040	2,406
169	EPCA01	PETO DE PVC CONTRA ÁCIDOS	PIEZA	3,461	7,950
170	EPAA01	PETO DE ARAMIDA ALUMINIZADO	PIEZA	738	1,543
171	EPT01	PETO DE TELA	PIEZA	2,456	5,917
172	EPOP01	POLAINAS DE PIEL	PAR	352	852
173	ECSD01	CASCO DE SEGURIDAD DIELÉCTRICO	PIEZA	4,822	7,862
174	EYTP01	YELMO DE MATERIAL TERMOPLÁSTICO	PIEZA	735	1,635
175	EGDE01	GORRO DESECHABLE	PAQUETE 50 PIEZAS	2,385	5,319
176	ECBD01	CUBREBOCA DESECHABLE	PAQUETE 50 PIEZAS	48,037	113,714
177	EMGS01	MASCARILLA CONTRA GASES Y SOLVENTES	PIEZA	9,805	21,655
178	BATA03	BATA DE TRABAJO UNISEX	PIEZA	10,512	20,748
TOTAL				2,508,252	4,226,086

ATENTAMENTE
BAJO PROTESTA DE DECIR VERDAD

FERNANDO SAID LÓPEZ CALDERÓN
REPRESENTANTE LEGAL
BELL-KROM S. A DE C. V.
bellkrom459@gmail.com

BELL-KROM S.A. DE C.V. R.F.C. BEL200323CS4
Juan Vázquez de Mella No. 481, Int. 200, Col. Polanco
I Sección, C. P. 11510, Miguel Hidalgo, CDMX
Tel. 55 8190 8794, Mail: bellkromsadeqv@gmail.com

Juan Vázquez de Mella NO. 481, Int. 200, Col. Polanco I Sección, C.P. 11510, Miguel Hidalgo, CDMX,
BELL-KROM S.A. de C.V. RFC BEL200323CS4 Tel. 55 81908794 Mail. bellkrom459@gmail.com

125

BELL KROM

SECRETARÍA DE HACIENDA Y CRÉDITO PÚBLICO
Unidad de Control Administrativo y Contrataciones Públicas
Dirección General de Compras Consolidadas y Estratégicas
Coordinación de Adquisiciones Consolidadas de Bienes y Servicios

LICITACIÓN PÚBLICA NACIONAL ELECTRÓNICA
No. LA-06-400-006400001-N-14-2025

ADQUISICIÓN CONSOLIDADA DE VESTUARIO, UNIFORMES,
CALZADO Y EQUIPO DE PROTECCIÓN PARA EL EJERCICIO FISCAL 2025.

FORMATO A2. PROPUESTA ECONÓMICA

CIUDAD DE MÉXICO A, 25 DE JULIO DE 2025.

SECRETARÍA DE HACIENDA Y CRÉDITO PÚBLICO
P R E S E N T E

Me refiero al procedimiento de Licitación Pública Nacional Electrónica No. LA-06-400-006400001-N-14-2025 para la **ADQUISICIÓN CONSOLIDADA DE VESTUARIO, UNIFORMES, CALZADO Y EQUIPO DE PROTECCIÓN PARA EL EJERCICIO FISCAL 2025**, en el que mi representada, la empresa **BELL-KROM S.A. DE C.V.**, participa a través de la presente propuesta económica:

PARTIDA	CÓDIGO	UNIDAD DE MEDIDA	CANTIDAD MÍNIMA OFERTADA	CANTIDAD MÁXIMA OFERTADA	PRECIO MÁXIMO DE REFERENCIA (PMR)	PORCENTAJE DE DESCUENTO OFERTADO (%)
1	BATA01	PIEZA	15,652	25,167	\$499.82	4.20%
2	BATA02	PIEZA	11,219	19,752	\$499.82	4.20%
4	BATA05	PIEZA	65,253	106,282	\$526.80	9.72%
5	BATA06	PIEZA	60,195	99,690	\$520.25	9.72%
34	CHAM02	PIEZA	34,828	51,631	\$707.22	4.00%
36	CHAM04	PIEZA (3 EN 1)	7,535	12,280	\$2,205.86	4.00%
39	CHAM07	PIEZA	14,926	34,250	\$939.90	4.00%
41	COND01	PIEZA	7,919	18,093	\$456.47	2.00%
42	COND05	CONJUNTO	1,307	2,801	\$676.86	4.00%
44	COND07	CONJUNTO	7,801	13,694	1,515.48	2.00%
45	CORB01	PIEZA	13,887	21,566	\$155.34	2.00%
47	FILP01	PIEZA	12,395	30,437	\$579.16	12.00%
63	PANT05	PIEZA	45,639	72,162	\$560.20	12.00%
64	PANT06	PIEZA	26,745	34,807	\$693.19	4.00%
65	PANT07	PIEZA	14,264	28,672	\$577.81	4.00%
66	PANT08	PIEZA	4,356	6,106	\$735.00	2.00%
68	PANT10	PIEZA	5,990	12,402	\$394.65	4.15%
69	PANT11	PIEZA	8,044	12,739	\$502.55	4.10%
114	TSDA10	CONJUNTO	6,475	10,773	\$2,528.79	1.00%

ATENTAMENTE

BAJO PROTESTA DE DECIR VERDAD

FERNANDO SAID LÓPEZ CALDERÓN
REPRESENTANTE LEGAL
BELL-KROM S. A DE C. V.
bellkrom459@gmail.com

BELL-KROM S.A. DE C.V. R.F.C. BEL200323CS4
Juan Vázquez de Mella No. 481, Int. 200, Col. Polanco
I Sección, C. P. 11510, Miguel Hidalgo, CDMX
Tel. 55 8190 8794, Mail: bellkromsadeqv@gmail.com

BELL KROM

SECRETARÍA DE HACIENDA Y CRÉDITO PÚBLICO
Unidad de Control Administrativo y Contrataciones Públicas
Dirección General de Compras Consolidadas y Estratégicas
Coordinación de Adquisiciones Consolidadas de Bienes y Servicios

LICITACIÓN PÚBLICA NACIONAL ELECTRÓNICA
No. LA-06-400-006400001-N-14-2025

ADQUISICIÓN CONSOLIDADA DE VESTUARIO, UNIFORMES,
CALZADO Y EQUIPO DE PROTECCIÓN PARA EL EJERCICIO FISCAL 2025.

PARTIDA	CÓDIGO	UNIDAD DE MEDIDA	CANTIDAD MÍNIMA OFERTADA	CANTIDAD MÁXIMA OFERTADA	PRECIO MÁXIMO DE REFERENCIA (PMR)	PORCENTAJE DE DESCUENTO OFERTADO (%)
116	UNCE03	CONJUNTO	3,747	8,982	\$555.88	4.20%
117	UNQU03	CONJUNTO	60,425	145,707	\$1,175.00	10.00%
130	CCHO01	PAR	242,137	308,656	\$738.00	15.00%
133	CCHO04	PAR	44,838	107,716	\$1,015.48	15.00%
135	CCHO06	PAR	44,819	63,869	\$1,057.55	15.00%
146	ECTA01	PIEZA	577	1,124	\$724.12	10.05%
149	EFOL01	PIEZA	34,501	64,505	\$339.75	10.00%
150	EFOL02	PIEZA	1,630	3,495	\$339.75	10.05%
155	EGTS04	PAR	11,176	17,055	\$185.33	5.00%

La propuesta económica deberá cumplir con lo siguiente:

- El licitante presentará la propuesta económica impresa en papel preferentemente membretado, sin tachaduras ni enmendaduras y debidamente firmada por el representante o apoderado legal, de manera clara y precisa.
- El licitante deberá expresar en su propuesta económica el **porcentaje de descuento sobre el Precio Máximo de Referencia (PMR)** que desea ofertar, éste debe ser **a dos dígitos decimales**, en caso que el porcentaje de descuento se exprese con más de dos dígitos decimales, se tomarán los dos primeros dígitos después del punto decimal, sin redondear.
- El licitante deberá ofertar un **porcentaje de descuento**, el ofertar 0.00%, iguales o superiores al 100.00%, o descuentos negativos, será causal de desechamiento, conforme a lo señalado en el numeral 4.9 CAUSAS DE DESECHAMIENTO DE PROPOSICIONES, inciso v), de la CONVOCATORIA.
- Para la elaboración de la propuesta económica deberá considerar los precios que se detallan en el **FORMATO A4. PRECIOS MÁXIMOS DE REFERENCIA**, los cuales **no deberán ser modificados**, conforme a lo señalado en el numeral 4.9 CAUSAS DE DESECHAMIENTO DE PROPOSICIONES, inciso w), de la CONVOCATORIA.
- El licitante deberá **cotizar la Partida Completa**.

ATENTAMENTE

BAJO PROTESTA DE DECIR VERDAD

FERNANDO SAID LÓPEZ CALDERÓN
REPRESENTANTE LEGAL
BELL-KROM S. A DE C. V.
bellkrom459@gmail.com

BELL-KROM S.A. DE C.V. R.F.C. BEL200323CS4
Juan Vázquez de Mella No. 481, Int. 200, Col. Polanco
I Sección, C. P. 11510, Miguel Hidalgo, CDMX
Tel. 55 8190 8794, Mail: bellkromsadeqv@gmail.com

2



BELL KROM

SECRETARIA DE HACIENDA Y CREDITO PUBLICO
Unidad de Control Administrativo y Contrataciones Públicas
Dirección General de Compras Consolidadas y Estratégicas
Coordinación de Adquisiciones Consolidadas de Bienes y Servicios

LICITACIÓN PÚBLICA NACIONAL ELECTRÓNICA
No. LA-06-400-006400001-N-14-2025

ADQUISICIÓN CONSOLIDADA DE VESTUARIO, UNIFORMES,
CALZADO Y EQUIPO DE PROTECCIÓN PARA EL EJERCICIO FISCAL 2025.

Para efectos de evaluación de la propuesta económica, la CONVOCANTE será la encargada de calcular el **Precio Unitario con Descuento**, éste será el que resulte de aplicar el porcentaje de descuento sobre el Precio Máximo de Referencia por partida, **sin redondear y acotado a dos dígitos decimales**.

La(s) partida(s) se adjudicará(n) al(los) licitante(s) que oferte(n) el Precio Unitario con Descuento más bajo y cumpla los requisitos establecidos en la CONVOCATORIA. En el caso de las partidas susceptibles de adjudicación por abastecimiento simultáneo, la(s) partida(s) se adjudicará(n) en los términos de lo señalado en el numeral 2.8. FORMA DE ADJUDICACIÓN de la CONVOCATORIA.

Los precios ofertados serán fijos durante la vigencia del contrato.

ATENTAMENTE

BAJO PROTESTA DE DECIR VERDAD

FERNANDO SAID LÓPEZ CALDERÓN
REPRESENTANTE LEGAL
BELL-KROM S. A DE C. V.
bellkrom459@gmail.com

BELL-KROM S.A. DE C.V. R.F.C. BEL200323CS4
Juan Vázquez de Mella No. 481, Int. 200, Col. Polanco
I Sección, C. P. 11510, Miguel Hidalgo, CDMX
Tel. 55 8190 8794, Mail: bellkromsadeqv@gmail.com