



PEDIDO ABIERTO NO. DAF-RMSG-016/19

PEDIDO ABIERTO PARA LA CONTRATACIÓN DEL SERVICIO QUE CON FUNDAMENTO EN LA LEY DE ADQUISICIONES, ARRENDAMIENTOS Y SERVICIOS DEL SECTOR PÚBLICO, SU REGLAMENTO Y LAS POLÍTICAS, BASES Y LINEAMIENTOS EN MATERIA DE ADQUISICIONES, ARRENDAMIENTOS Y CONTRATACIÓN DE SERVICIOS DEL INSTITUTO NACIONAL PARA LA EDUCACIÓN DE LOS ADULTOS, EN ADELANTE "LAS POBALINES", CELEBRAN POR UNA PARTE EL INSTITUTO NACIONAL PARA LA EDUCACIÓN DE LOS ADULTOS, EN LO SUCESIVO "EL INEA", REPRESENTADO POR ANTONIO QUINTAL BERNY, EN SU CARÁCTER DE APODERADO LEGAL, ASISTIDO EN ESTE ACTO POR BRAULIO CORTE AVILES, SUBDIRECTOR DE RECURSOS MATERIALES Y SERVICIOS; IRENE WALTHER SERRANO, DELEGADA DEL INEA EN BAJA CALIFORNIA, KHARLA SHARON MANDUJANO SOLÍS, ENCARGADA DE LA DELEGACIÓN DEL INEA CIUDAD DE MÉXICO; GUSTAVO CÁRDENAS CHÁVEZ, ENCARGADO DE LA DELEGACIÓN DEL INEA ESTADO DE MÉXICO; OCTAVIO GONZÁLEZ SUAREZ, ENCARGADO DE LA DELEGACIÓN DEL INEA MICHOACÁN; MARIA DE LOURDES URBINA CARRILLO, COORDINADORA REGIONAL Y ENCARGADA DEL DESPACHO DE LA DELEGACION DEL INEA NUEVO LEON; JESÚS MARIO LEÓN FERNÁNDEZ, ENCARGADO DE LA DELEGACIÓN DEL INEA QUERÉTARO, TODOS ELLOS FUNGIRÁN COMO ADMINISTRADORES DEL PEDIDO ABIERTO; POR OTRO LADO, TAMBIÉN ES ASISTIDO POR OMAR CALVO ZUÑIGA, JEFE DEL DEPARTAMENTO DE SERVICIOS GENERALES; IRMA AURORA ARAIZA FLORES, JEFA DE ADMINISTRACIÓN Y FINANZAS EN LA DELEGACIÓN DEL INEA BAJA CALIFORNIA; KHARLA SHARON MANDUJANO SOLÍS, JEFA DEL DEPARTAMENTO DE ADMINISTRACIÓN Y PROGRAMACIÓN EN LA DELEGACIÓN DEL INEA CIUDAD DE MÉXICO; GUSTAVO CÁRDENAS CHÁVEZ, JEFE DEL DEPARTAMENTO DE ADMINISTRACIÓN Y PROGRAMACIÓN EN LA DELEGACIÓN DEL INEA ESTADO DE MÉXICO; OCTAVIO GONZÁLEZ SUAREZ, JEFE DEL DEPARTAMENTO DE ADMINISTRACIÓN EN LA DELEGACIÓN DEL INEA MICHOACÁN; SERGIO GÓMEZ LEÓN ENCARGADO DEL DESPACHO DEL DEPARTAMENTO DE ADMINISTRACIÓN Y FINANZAS EN LA DELEGACIÓN DEL INEA NUEVO LEÓN Y JESÚS MARIO LEÓN FERNÁNDEZ, JEFE DEL DEPARTAMENTO DE ADMINISTRACIÓN Y PROGRAMACIÓN EN LA DELEGACIÓN DEL INEA QUERÉTARO, QUIENES FUNGIRÁN COMO SUPERVISORES DEL PEDIDO ABIERTO; POR LA OTRA PARTE LA EMPRESA "GOTT UND GLÜCK, S.A. DE C.V.", REPRESENTADA EN ESTE ACTO POR MARCELA SEPÚLVEDA DÍAZ, EN SU CARÁCTER DE ADMINISTRADORA ÚNICA, EN LO SUCESIVO "EL PROVEEDOR", A QUIENES ACTUANDO CONJUNTAMENTE SE LES DENOMINARÁ "LAS PARTES" AL TENOR DE LOS ANTECEDENTES, DECLARACIONES Y CLÁUSULAS SIGUIENTES:

## ANTECEDENTES

- I. Con fecha 26 de julio del 2019 la Secretaría de la Función Pública celebró Contrato Marco con el objeto de establecer las características técnicas y de calidad para la prestación del servicio integral de limpieza, alcances y las condiciones generales para su contratación, la fórmula para la determinación de los precios que se cubrirán por el servicio, así como el mecanismo de selección de los posibles proveedores, conforme a lo cual éstos se obligan a prestar dichos servicios durante la vigencia del Contrato Marco.
- II. En la cláusula tercera de dicho contrato se estableció una vigencia a partir del 26 de julio y hasta el 31 de diciembre de 2020.





- III. En la cláusula séptima del Contrato Marco "LAS PARTES" acordaron celebrar contratos específicos en términos de los artículos 26 fracciones II o III, 41 FRACCIÓN XX, o 42 o 43 de la Ley de Adquisiciones Arrendamientos y Servicios del Sector Público, y artículo 81 y 85 de su Reglamento.
- IV. Para cubrir las erogaciones derivadas del presente pedido abierto se cuenta con disponibilidad de recursos, mediante la autorización de suficiencia presupuestaria número DAF/075/19, emitida por la Dirección de Prospectiva y Evaluación, a través de la Subdirección de Planeación, Programación y Presupuesto, en la partida 35801 (Servicio de Lavandería e Higiene), del Presupuesto de Egresos autorizado a "EL INEA". Asimismo, se cuenta con la Requisición de Bienes y Servicios número DAF-RMSG-023/19 de fecha 25 de junio de 2019.
- V. El presente pedido abierto fue adjudicado mediante el procedimiento de Invitación a cuando menos Tres personas Nacional Electrónica, con número de identificación de procedimiento en CompraNet IA-011MDA001-E103-2019, con fundamento en los artículos, 17 segundo párrafo, 26 fracción II, 26 Bis fracción II, 28 fracción I, 29, 40 párrafo tercero, 41, fracción XX, 42 párrafos primero y tercero, 43 y 45 de la Ley de Adquisiciones, Arrendamientos y Servicios del Sector Público, en lo sucesivo la Ley, así como 30, 77, 78 y 85 de su Reglamento y el capítulo IV.17, IV.17.1 y IV.17.2 de "LAS POBALINES", habiéndose notificado a "EL PROVEEDOR" de dicha adjudicación mediante acta correspondiente a la celebración del acto de fallo recibida con fecha 30 de agosto de 2019.
- VI. En el acto de fallo de fecha 30 de agosto de 2019, se adjudicó a "EL PROVEEDOR" las **partidas 1, 2, 3, 4, 5, 6 y 7** correspondiente a la contratación del **"Servicio integral de limpieza para los inmuebles del Instituto Nacional para la Educación de los Adultos en Oficinas Centrales y Delegaciones de la Ciudad de México, Estado de México, Michoacán, Nuevo León, Querétaro y Baja California"**.
- VII. Mediante oficio DAYF/SRMyS/1036/2019 de fecha 06 de agosto de 2019, el Titular del área requirente solicita al Titular de la Dirección de Administración y Finanzas, la contratación del servicio, motivo de éste pedido abierto.
- VIII. Asimismo, a través de escrito de fecha catorce de agosto de 2019, signado por el Subdirector de Recursos Materiales y Servicios, así como por el Jefe del Departamento de Servicios Generales, se justifica la contratación del servicio.

## DECLARACIONES

**"EL INEA" declara por conducto de su Apoderado Legal que:**

- I. Es un organismo público descentralizado de la Administración Pública Federal, con personalidad jurídica y patrimonio propio, creado por Decreto Presidencial publicado en el Diario Oficial de la Federación el 31 de agosto de 1981, el cual se reformó por Decreto publicado en el mismo Diario el 23 de agosto de 2012, y con Registro Federal de Contribuyentes número INE-810901-CP4.







- II. De conformidad al artículo 2 del Decreto de fecha 23 de agosto de 2012, tiene por objeto promover y realizar acciones para organizar e impartir la educación para adultos, a través de la prestación de los servicios de alfabetización, educación primaria y secundaria, la formación para el trabajo y las demás que determinen las disposiciones jurídicas y los programas aplicables, apoyándose en la participación y la solidaridad social.
- III. En los términos señalados en la fracción VII del artículo 22 de la Ley Federal de las Entidades Paraestatales, el Director General de este organismo público descentralizado de la Administración Pública Federal tiene, entre otras facultades, la de otorgar poderes a nombre de **"EL INEA"**, así como nombrar representantes.
- IV. Antonio Quintal Berny, Apoderado Legal, cuenta con las facultades necesarias para formalizar el presente pedido abierto, lo cual se acredita con el testimonio del Poder General, número 169,253 de fecha 22 de enero de 2019, otorgado ante la fe del Notario Público número 42 de la Ciudad de México, Lic. Salvador Godínez Viera, que le confiere entre otras facultades, poderes generales para actos de administración, mismos que no le han sido modificadas ni disminuidas a la presente fecha.
- V. Para los efectos del presente pedido abierto, señala como su domicilio legal el ubicado en la calle Francisco Márquez número 160, colonia Condesa, Cuauhtémoc, Código Postal 06140, Ciudad de México.

**"EL PROVEEDOR" declara por conducto de su Representante Legal, que:**

- I. Que es una persona moral legalmente constituida, como lo acredita con la Escritura Pública número 41,718 de fecha 13 de julio de 2016, otorgada ante la fe del Notario Público número 144 del Distrito Federal, ahora Ciudad de México, Lic. Alfredo Gabriel Mirando Solano, la cual ha tenido modificaciones mediante testimonio número 50,536 de fecha 28 de septiembre de 2016, Notario Público número 45 del Estado de México, Lic. Jesús Zamudio Rodríguez, y con Registro Federal de Contribuyentes GUG1107134M3.
- II. Cuenta con las facultades suficientes para contratar y obligarse a nombre de su representada, como se acredita con la Escritura Pública número 50,536 de fecha 28 de septiembre de 2016, otorgada ante la fe del Notario Público número 45 del Estado de México, Lic. Jesús Zamudio Rodríguez, mismas que no le han sido modificadas ni disminuidas a la presente fecha.
- III. Tiene por objeto la prestación de toda clase de servicios relacionados con la limpieza y mantenimiento de toda clase de industrias, oficinas, agencias, tiendas, locales comerciales, casas habitación, escuelas, hospitales, y en general toda clase de establecimientos comerciales, particulares y públicos así como con dependencias de gobierno, organismos descentralizados, empresas paraestatales y gobiernos estatales o municipales, a nivel Nacional e Internacional que así lo requieran, incluyendo de manera enunciativa mas no limitativa, la contratación y capacitación del personal necesario, la asistencia técnica necesaria o conveniente, entre otros.







- IV. Conoce plenamente el contenido de la Ley de Adquisiciones, Arrendamientos y Servicios del Sector Público, declarando bajo protesta de decir verdad que no se encuentra en ninguno de los supuestos que señalan los artículos 50 y 60 de este ordenamiento.
- V. Cuenta con la experiencia, capacidad jurídica, material y económica, así como con la organización y los elementos técnicos y humanos necesarios para cumplir con las obligaciones derivadas de este pedido abierto.
- VI. Manifiesta bajo protesta de decir verdad, que **"EL INEA"** no es su único cliente.
- VII. Para los efectos del presente pedido abierto, señala como su domicilio el ubicado en calle Teotihuacán número 18, Colonia Hipódromo, Cuauhtémoc, Ciudad de México, Código Postal 06100.

### Declaran **"LAS PARTES"** que:

- I. Las actividades que realicen de manera conjunta no involucran relaciones de carácter administrativo, laboral o cualquier otra que implique subordinación o que impida el libre desarrollo de sus objetivos.
- II. El presente pedido abierto constituye el acuerdo entre **"LAS PARTES"** en relación con su objeto y deja sin efecto cualquier otra negociación, obligaciones o comunicación entre éstas ya sea verbal o escrita, efectuada con anterioridad en que se firme el mismo.
- III. Se reconocen recíprocamente la calidad con que comparecen y están de acuerdo con los antecedentes y las declaraciones, por lo que manifiestan su conformidad para suscribir el presente instrumento.
- IV. Se deberá considerar que de conformidad con el artículo 54 bis, de la Ley y 102 del reglamento, se procederá a la terminación anticipada, cuando concurren razones de interés general o cuando por causas justificadas se extinga la necesidad de requerir el servicio o se determine la nulidad total o parcial de los actos que dieron origen al pedido abierto con motivo de la resolución de una inconformidad emitida por la Secretaría de la Función Pública, o de así ser necesario conforme a las disposiciones de contratación de la Cabeza de Sector, Secretaría de Educación Pública o el Instituto Nacional Para la Educación de los Adultos.

Expuesto lo anterior, **"LAS PARTES"** otorgan las siguientes:

### CLÁUSULAS

#### Primera. - Objeto.

**"EL PROVEEDOR"** se obliga con **"EL INEA"** a la contratación del **"Servicio integral de limpieza para los inmuebles del Instituto Nacional para la Educación de los Adultos en Oficinas Centrales y Delegaciones de la Ciudad de México, Estado de México, Michoacán, Nuevo León, Querétaro y Baja California"**.

La contratación del servicio antes referido se desarrollará de acuerdo con la programación que determine **"EL INEA"** a través del administrador y/o supervisor del pedido abierto, y que se enuncia





con mayor amplitud en el Anexo Único que se integra por el anexo técnico de la convocatoria, la propuesta técnica y propuesta económica. **"LAS PARTES"** convienen en agregar éste Anexo Único al pedido abierto como parte íntegra del mismo.

## Segunda. - Monto.

**"LAS PARTES"** acuerdan que el monto por la prestación del servicio, objeto del presente pedido abierto es como se describe a continuación:

DELEGACIONES	MONTO MÍNIMO	MONTO MÁXIMO
OFICINAS CENTRALES	\$792,514.67	\$1,550,572.19
CIUDAD DE MÉXICO	\$844,467.01	\$945,803.05
ESTADO DE MÉXICO	\$198,952.44	\$358,114.38
MICHOACÁN	\$152,391.26	\$287,850.16
NUEVO LEÓN	\$424,623.70	\$460,009.01
QUERÉTARO	\$186,769.43	\$186,769.43
BAJA CALIFORNIA	\$319,026.36	\$361,563.20
TOTAL	\$2,918,744.86	\$4,150,681.41

Cantidades que incluyen el Impuesto al Valor Agregado que se cubrirá contra entrega del servicio contratado tal y como se detalla en el anexo único.

Así mismo convienen **"LAS PARTES"** que por ninguna circunstancia el precio pactado variará durante la vigencia del presente pedido abierto.

Si **"EL PROVEEDOR"** recibiera pagos en exceso deberá reintegrar las cantidades entregadas más los intereses que se calcularán conforme a una tasa que será igual a la establecida en el Código Fiscal de la Federación como si se tratara del supuesto de prórroga para el pago de créditos fiscales. Los cargos se calcularán sobre las cantidades pagadas en exceso en cada caso y se computará por días naturales, desde la fecha del pago hasta que se ponga a disposición de **"EL INEA"**.





**"EL INEA"** se obliga a realizar el pago como se detalla en el Anexo único, por los servicios realizados conforme a las características y especificaciones contratadas, y el oficio de liberación deberá ser suscrito por el administrador y/o el supervisor del pedido abierto.

**Tercera. - Obligaciones de "EL PROVEEDOR".**

Prestar los servicios objeto de este pedido abierto, de acuerdo con las normas, tiempos, requerimientos, instrucciones, programas, especificaciones y datos que le indique **"EL INEA"** a través del administrador del pedido abierto y/o del supervisor del mismo y en su caso, ajustarse a las indicaciones que éstos le otorguen por escrito.

Aceptar, de ser el caso, que **"EL INEA"** efectúe las retenciones, deducciones o descuentos previstos en las disposiciones fiscales aplicables.

Entregar al administrador y/o al supervisor del pedido abierto, en caso de que se lo soliciten, un informe del avance de la prestación del servicio.

**Cuarta. - Condiciones de pago.**

**"EL INEA"** realizará el pago a través depósito bancario, mediante una transferencia electrónica de recursos a la cuenta bancaria señalada por **"EL PROVEEDOR"**, por el importe del servicio proporcionado. **"EL PROVEEDOR"** deberá presentar un Comprobante (s) Fiscal (es) Digital (es) por internet (**CFDI'S**) en el cual especificará el importe mensual del pedido abierto.

Los pagos se realizarán por servicio devengado conforme a las características y especificaciones contratadas establecidas en el anexo único, en un plazo que no podrá exceder de veinte días naturales contados a partir de la entrega del (los) Comprobante (s) Fiscal (es) respectivo (s), previa prestación de los servicios en los términos establecidos en el pedido abierto. El plazo señalado no incluye aclaraciones o demoras atribuibles a **"EL PROVEEDOR"** o carencia de documentos comprobatorios para la emisión del pago.

El (los) Comprobante (s) Fiscal (es) Digital (es) deberá (n) cumplir con los requisitos fiscales vigentes, indicando el número de pedido abierto, la descripción completa del servicio prestado, el costo unitario, el desglose del Impuesto al Valor Agregado, el importe total y los datos de **"EL PROVEEDOR"**.

El Titular del Departamento de Control Presupuestal validará el (los) Comprobante (s) Fiscal (es) Digital (es) y será el responsable de devolver a **"EL PROVEEDOR"** los comprobantes que tengan errores, deficiencias o falta de requisitos dentro de los dos días hábiles siguientes a la fecha de su recepción, indicando por escrito a **"EL PROVEEDOR"** las deficiencias que deberá corregir.

Las obligaciones fiscales vigentes que resulten con motivo del presente pedido abierto serán cumplidas puntualmente por cada una de **"LAS PARTES"** en lo que les corresponda.

**Quinta. - Constancia de cumplimiento.**

Una vez cumplidas las obligaciones por parte de **"EL PROVEEDOR"** conforme a las características y especificaciones contratadas, se procederá a extender la constancia de cumplimiento de obligaciones por parte del área requirente.





### Sexta. - Finiquito.

**"EL PROVEEDOR"** otorgará, al momento de efectuarse el último pago, el finiquito más amplio que en derecho proceda en el que expresamente manifieste que **"EL INEA"** cumplió con todas y cada una de las obligaciones contraídas, sin reservarse acción ni derecho alguno por ejercitar con posterioridad.

### Séptima. - Comprobación, supervisión y verificación.

**"EL INEA"**, por conducto del(los) administrador(es) y del supervisor(es) del pedido, será(n) el(los) área(s) responsable(s) de verificar, comprobar y supervisar que se cumplan con los derechos y obligaciones establecidas en el presente pedido. La administración y supervisión del pedido será como se detalla a continuación:

ÁREA	ADMINISTRADOR	SUPERVISOR
OFICINAS CENTRALES	Braulio Corte Avilés Subdirector de Recursos Materiales y Servicios	Omar Calvo Zúñiga Jefe de Departamento de Servicios Generales
BAJA CALIFORNIA	Titular y/o Encargado de la Delegación	Irma Aurora Araiza Flores Jefa del Departamento de Administración y Finanzas
CIUDAD DE MÉXICO	Titular y/o Encargado de la Delegación	Kharla Sharoon Mandujano Solís Jefa del Departamento de Administración y Programación
ESTADO DE MÉXICO	Titular y/o Encargado de la Delegación	Gustavo Cárdenas Chávez Jefe de Departamento de Administración y Programación
MICHOACÁN	Titular y/o Encargado de la Delegación	Octavio González Suárez Jefe de Departamento de Administración
NUEVO LEÓN	Titular y/o Encargado de la Delegación	Sergio Gómez León Encargado del Despacho del Departamento de Administración y Finanzas
QUERÉTARO	Titular y/o Encargado de la Delegación	Jesús Mario León Fernández Jefe del Departamento de Administración y Finanzas

**"LAS PARTES"** acuerdan que durante la vigencia del presente pedido, se agregará un apéndice en donde se establecerá el nombre y cargo de los Titulares que asuman el cargo de las diversas Delegaciones del **"EL INEA"** así como las funciones de administración del presente pedido abierto. Hasta en tanto, queda a cargo de los supervisores realizar las labores que corresponden al Administrador en sus respectivas oficinas.

**"EL INEA"**, por conducto de los administradores y de los supervisores del pedido abierto, serán los responsables de verificar, comprobar y supervisar que se cumpla con los derechos y obligaciones establecidas en el presente pedido abierto.

Las funciones de los Administradores del pedido abierto son: responsables de interactuar con el supervisor para dar seguimiento y verificar que el servicio cuente con las especificaciones y actividades solicitadas.







Las funciones de los Supervisores del pedido abierto son: responsables de interactuar con el Administrador y **"EL PROVEEDOR"**, para dar seguimiento y verificar que el servicio se cumpla con las especificaciones, actividades y entregas puntuales de manera mensual establecidos en el anexo único.

El administrador del pedido abierto será Braulio Corte Avilés, Subdirector de Recursos Materiales y Servicios y el supervisor del pedido abierto será Omar Calvo Zúñiga, Jefe del Departamento de Servicios Generales o quienes en el futuro les sustituyan.

**Octava. - Vigencia.**

La vigencia del pedido será del 01 de septiembre al 31 de diciembre de 2019

**Novena. - Defectos y vicios ocultos.**

**"EL PROVEEDOR"** se obliga ante el **"EL INEA"** a responder de los defectos y vicios ocultos en la calidad de los servicios, así como de cualquier responsabilidad en que hubiera incurrido, en los términos señalados en el presente pedido abierto y en la legislación aplicable.

**Décima. - Confidencialidad.**

**"LAS PARTES"**, acuerdan en tratar como clasificada toda la información intercambiada o acordada con motivo del presente instrumento, excepto aquella que deba considerarse pública según lo dispuesto por los artículos 113 y 116 por la Ley General de Transparencia y Acceso a la Información Pública, los artículos 97, 110 y 113 de la Ley Federal de Transparencia y Acceso a la Información Pública, los Lineamientos Generales en materia de Clasificación y Desclasificación de la Información, así como para la elaboración de Versiones Públicas, la Ley Federal de Protección de Datos Personales en Posesión de los Particulares y demás disposiciones aplicables, no se podrá divulgar salvo que sea autorizado por escrito y de forma expresa por el área competente de **"EL INEA"**.

Toda la información impresa, audiovisual, en archivo magnético o que pueda almacenarse por algún otro medio técnico o científico que los adelantos de la ciencia lo permitan, que se proporcionen entre sí **"LAS PARTES"** para el debido cumplimiento del objeto del presente pedido abierto, se considera estrictamente reservada y se prohíbe su divulgación a terceros con cualquier carácter, hasta por el tiempo de doce años, excepto en los casos y condiciones que establezca la ley.

**Décima primera. - Suspensión.**

**"EL INEA"** podrá suspender los efectos de este pedido abierto, por razones de austeridad presupuestal o de orden público. En este caso, **"EL INEA"** se compromete a notificar por escrito a **"EL PROVEEDOR"** en el domicilio señalado en su declaración VII, con tres días de anticipación y, por lo tanto, **"EL INEA"** cubrirá el o los pagos por los servicios recibidos, conforme a las características y especificaciones requeridas, procediendo a la suscripción del finiquito correspondiente.

**Décima segunda. - Terminación anticipada.**

**"EL INEA"** podrá dar por terminado anticipadamente sin su responsabilidad el presente pedido abierto, cuando por causas justificadas se extinga la necesidad de requerir los servicios recibidos, originalmente contratados, o se determine la nulidad total o parcial de los actos que dieron origen al pedido abierto.







La terminación anticipada del pedido abierto se sustentará mediante dictamen que precise las razones o las causas justificadas que le den origen a la misma en términos del artículo 54 bis de la Ley de Adquisiciones, Arrendamientos y Servicios del Sector Público, y 102 de su Reglamento y demás normatividad aplicable, dando aviso a **"EL PROVEEDOR"** con tres días naturales de anticipación.

**Décima tercera. - Rescisión.**

**"EL INEA"** podrá rescindir administrativamente el presente pedido abierto cuando **"EL PROVEEDOR"** incurra en incumplimiento de sus obligaciones, en términos del artículo 54 de la Ley de Adquisiciones, Arrendamientos y Servicios del Sector Público, artículo 98 de su Reglamento y las disposiciones de la Ley Federal de Procedimiento Administrativo.

**"EL PROVEEDOR"** no podrá ceder en forma parcial o total a favor de cualquier otra persona, los derechos y obligaciones que se deriven del presente pedido abierto, en caso que llegase a suceder será causa de rescisión.

**Décima cuarta. - Procedimiento de rescisión.**

Si se actualiza la hipótesis de incumplimiento mencionada en la cláusula anterior, **"EL INEA"** comunicará por escrito a **"EL PROVEEDOR"** el probable incumplimiento en que haya incurrido, para que en un término de tres días hábiles exponga lo que a su derecho convenga y aporte en su caso, las pruebas que estime pertinentes para desvirtuar el posible incumplimiento.

Transcurrido el término a que se refiere el párrafo anterior, se resolverá considerando los argumentos y pruebas que **"EL PROVEEDOR"** hubiere hecho valer.

La determinación final de dar o no por rescindido el pedido abierto deberá ser fundada y motivada, la cual deberá ser notificada a **"EL PROVEEDOR"** dentro de los quince días hábiles siguientes al término señalado en el párrafo primero de esta cláusula, y cuando se rescinda el pedido abierto se formulará el finiquito correspondiente, a efecto de hacer constar los pagos que deba efectuar **"EL INEA"** por concepto de los servicios recibidos, hasta el momento de la rescisión.

**Décima quinta. - Legislación aplicable.**

**"EL INEA"** y **"EL PROVEEDOR"** convienen en someterse a las disposiciones que señala la Ley de Adquisiciones, Arrendamientos y Servicios del Sector Público, su Reglamento y demás legislación aplicable.

**Décima sexta. - Pena convencional.**

**"LAS PARTES"** convienen que en el caso de que **"EL PROVEEDOR"** se atrase en el inicio de la prestación del servicio, **"EL INEA"** procederá a calcular la pena convencional conforme al 1% sobre el importe máximo adjudicado por los servicios no prestados oportunamente por cada día natural de atraso sin incluir el Impuesto al Valor Agregado, ésta pena no podrá exceder del monto de la garantía de cumplimiento del presente pedido ni exceder de 10 días naturales consecutivos, en caso de que una vez transcurridos cualquiera de estos dos supuestos **"EL INEA"** podrá iniciar el procedimiento de rescisión del presente pedido abierto respectivo y se hará efectiva la garantía de cumplimiento del mismo. **"EL INEA"** notificará a **"EL PROVEEDOR"** dicha pena, para que éste







realice el pago de la penalización mediante efectivo o cheque de caja a favor de **"EL INEA"** en el domicilio establecido en la declaración V de **"EL INEA"**.

Así mismo se aplicarán penas deductivas por el cumplimiento parcial o deficiente del servicio contratado conforme se establece en el anexo único. **"EL INEA"** notificará a **"EL PROVEEDOR"** dicha pena, para que éste realice el pago de la penalización mediante efectivo o cheque de caja a favor de **"EL INEA"** en el domicilio establecido en la declaración V de **"EL INEA"**.

El cálculo de las penas convencionales y deductivas es responsabilidad del área requirente a través del administrador y supervisor del pedido abierto, así como de cualquier incumplimiento y deberá avisar en tiempo y en forma a la Dirección de Administración y Finanzas.

**"EL PROVEEDOR"** queda obligado ante **"EL INEA"**, de responder por la calidad de los servicios, así como de cualquier otra responsabilidad en que incurra en los términos del presente pedido abierto y su anexo único.

**Décima séptima. - Garantía de cumplimiento de pedido abierto.**

**"EL PROVEEDOR"**, para asegurar el debido cumplimiento de este pedido abierto, se obliga a entregar a **"EL INEA"**, dentro de los diez días naturales siguientes a la fecha de su firma, preferentemente fianza que tendrá carácter de **indivisible**, expedida por compañía legalmente autorizada para ello, a favor de **"EL INEA"**, por un importe equivalente al 10% del monto total del costo del servicio, sin considerar el Impuesto al Valor Agregado.

Para su cancelación, será necesaria la solicitud por escrito de **"EL PROVEEDOR"** y con autorización expresa de **"EL INEA"**.

En el caso de que **"EL INEA"** convenga con **"EL PROVEEDOR"** un incremento en la cantidad de la prestación de los servicios, solicitará a éste la entrega de la modificación respectiva de la garantía de cumplimiento por dicho incremento, lo cual deberá estipularse en el convenio modificatorio respectivo.

La aplicación de la garantía de cumplimiento se hará efectiva cuando el pedido abierto presente uno de los siguientes casos:

- a) Cuando **"EL PROVEEDOR"** no proporcione el servicio, motivo de esta contratación.
- b) Cuando **"EL PROVEEDOR"** no cumpla con alguna de las obligaciones estipuladas en el pedido abierto.

**Décima octava. - Caso fortuito o fuerza mayor.**

Ninguna de **"LAS PARTES"** será responsable de cualquier retraso o incumplimiento de este pedido abierto que resulte directa o indirectamente de caso fortuito o fuerza mayor, la que de invocarse deberá acreditarse fehacientemente.







**Décima novena. - Relación contractual.**

La relación existente entre **"EL INEA"** y **"EL PROVEEDOR"** es de carácter estrictamente administrativa, por lo que **"EL PROVEEDOR"** es el único responsable de las obligaciones de carácter civil, laboral y de cualquier otra naturaleza para con las personas con quien se auxilie en el cumplimiento del presente pedido abierto, por lo que expresamente reconoce y acepta lo que dispone el artículo 13 de la Ley Federal del Trabajo, por ser el único y exclusivo patrón de los elementos que comisione, quienes no tienen ni tendrán vínculo laboral de alguna clase con **"EL INEA"** y por lo tanto, en ningún momento se considera a **"EL INEA"** como intermediario.

Por lo anterior **"EL PROVEEDOR"** se obliga a dejar a salvo a **"EL INEA"** de cualquier reclamación o acción instaurada en su contra, o de cualquier juicio o procedimiento que se instaure con motivo del presente pedido abierto, así como a pagar en su caso los daños y perjuicios que se le causen.

**Vigésima. - Responsabilidad.**

**"EL PROVEEDOR"** exenta a **"EL INEA"** de toda responsabilidad legal que pudiera surgir, derivada como consecuencia directa o indirecta de la prestación de los servicios.

**Vigésima primera. - Datos Personales.**

Para efectos de lo dispuesto en la Ley Federal de Protección de Datos Personales en Posesión de los Particulares y las disposiciones que de ella emanen, **"EL PROVEEDOR"** reconoce y acepta expresamente que la forma y términos en que cualquier información que se considere como datos personales serán protegidos y tratados de conformidad con lo que se establece y se regula en la Ley mencionada y en el "Aviso de Privacidad" correspondiente.

**Vigésima segunda. - De la información a los órganos de control.**

**"EL INEA"** y **"EL PROVEEDOR"** se obligan a entregar a la Secretaría de la Función Pública y/o al Órgano Interno de Control en **"EL INEA"**, en el momento que se les requiera, toda la información relacionada con el presente pedido abierto.

**Vigésima tercera. - De integridad y combate a la corrupción.**

**"EL PROVEEDOR"** se obliga a que durante la ejecución del pedido abierto ni él ni sus socios, directivos o empleados, por sí o por interpósita persona: a) solicitarán o promoverán la realización, el otorgamiento o la contratación indebidos de los servicios objeto del pedido abierto; b) promoverán ante las personas que detentan la calidad de servidores públicos la gestión, la tramitación o la resolución ilícita de negocios públicos relacionados con la administración del pedido abierto, y, c) ofrecerán, prometerán o darán dinero o cualquier otra dádiva, a los servidores públicos encargados de la administración del pedido abierto.

**"EL INEA"** y **"EL PROVEEDOR"** acuerdan que durante la vigencia del pedido abierto se comprometen a actuar con estricto apego a las anteriores reglas de conducta para combatir el cohecho, el tráfico de influencia y el uso indebido de atribuciones y facultades.

**Vigésima cuarta. - Patentes, marcas y derechos de autor.**

**"EL PROVEEDOR"** asumirá la responsabilidad total para el caso que se infrinjan patentes o marcas, o violen derechos de autor, tanto en el ámbito nacional como internacional con respecto de la prestación de servicios objeto de este pedido abierto, por lo que de presentarse alguna reclamación a **"EL INEA"** con ese motivo, durante la vigencia del pedido abierto o posterior a ella,





**"EL PROVEEDOR"** conviene desde ahora en pagar cualquier importe que de ello se derive y sacar a salvo y en paz de tales reclamaciones a **"EL INEA"** a más tardar a los quince días naturales a partir de que sea notificado de ello este último.

**Vigésima quinta. - Del combate a las prácticas monopólicas absolutas y relativas.**

**"EL PROVEEDOR"** se obliga a que, durante la vigencia del pedido abierto, se abstendrán de celebrar acuerdos, por sí o a través de interpósita persona, entre sí o con otros agentes económicos, que tengan por finalidad o efecto, en relación con los servicios objeto de este pedido abierto:

- 1) Fijar, elevar, concertar o manipular el precio de dichos servicios;
- 2) Restringir o limitar la prestación de los servicios;
- 3) Dividir, distribuir, asignar o imponer porciones o segmentos del mercado gubernamental;
- 4) Establecer, concertar o coordinar posturas o la abstención en los procedimientos de contratación realizados conforme a lo dispuesto en el pedido abierto, o
- 5) Intercambiar información cuyo propósito o efecto corresponda a los referidos en los numerales anteriores.

**"EL PROVEEDOR"** se abstendrá de incurrir en prácticas monopólicas relativas, como están definidas en los artículos 54 a 56 de la Ley Federal de Competencia Económica.

Será causa de rescisión del pedido abierto, el que **"EL PROVEEDOR"**, por sí o por interpósita persona, incurra en alguna o algunas de las conductas tipificadas como: a) delito contra la economía pública, conforme a lo dispuesto en el artículo 254 bis del Código Penal Federal; b) prácticas monopólicas absolutas, según lo estatuido en el artículo 53 de la Ley Federal de Competencia Económica; o c) prácticas monopólicas relativas, en términos de los artículos 52 a 56 de esta última ley. Para la actualización de la causal de rescisión será necesario que la conducta típica y antijurídica se haya producido en relación con los servicios que son objeto de este pedido abierto y que la responsabilidad de **"EL PROVEEDOR"** de que se trate, por sí o por interpósita persona, haya sido determinada en resolución firme, dictada por autoridad competente.

**Vigésima sexta. - Del procedimiento de conciliación.**

En cualquier momento **"EL PROVEEDOR"** y **"EL INEA"** podrán presentar ante la Secretaría de la Función Pública, solicitud de conciliación, por desavenencias derivadas del cumplimiento del pedido abierto, cuyo procedimiento se substanciará conforme a lo dispuesto en el título sexto "De la solución de las controversias", capítulo segundo, de la Ley de Adquisiciones, Arrendamientos y Servicios del Sector Público, así como de su reglamento.

En el supuesto de que **"LAS PARTES"** lleguen a un acuerdo durante la conciliación, el convenio respectivo obligará a las mismas, y su cumplimiento podrá ser demandado por la vía judicial; en caso contrario, podrán optar por cualquier vía de solución a su controversia.

**Vigésima séptima. - Modificaciones al pedido abierto.**

El presente pedido abierto podrá ser modificado o adicionado por voluntad de **"LAS PARTES"**, siempre y cuando medie causa justificada o superviniente. Siempre que el monto total de las modificaciones no rebase en el conjunto, el 20% del monto o cantidad de los conceptos y volúmenes establecidos originalmente en el mismo y el precio sea igual al pactado originalmente; así como que se cuente con la disponibilidad presupuestal correspondiente.





**Vigésima octava. - Asuntos no previstos.**

**"LAS PARTES"** convienen que en caso de discrepancia entre la convocatoria de Invitación a cuando menos Tres Personas Nacional Electrónica y el modelo de pedido, prevalecerá lo establecido en la Invitación a cuando menos Tres Personas Nacional Electrónica No. IA-011MDA001-E103-2019.

**Vigésima novena. - Cesión de derechos.**

**"EL PROVEEDOR"** no podrá ceder en forma parcial o total a favor de cualquier otra persona, los derechos y obligaciones que se deriven del presente pedido abierto, con excepción de los derechos de cobro, en cuyo caso deberá contar con el consentimiento previo por escrito de **"EL INEA"**, a través de la Dirección de Administración y Finanzas.

Los derechos de cobro, podrán cederse cuando **"EL PROVEEDOR"** opte por adherirse a las cadenas productivas de **"EL INEA"** en la página web <https://cadenasnafin.com.mx>, de conformidad con las disposiciones emitidas por la Secretaría de Hacienda y Crédito Público publicadas en el Diario Oficial de la Federación el 28 de febrero de 2007.

**Trigésima. - Ausencia de vicios.**

**"LAS PARTES"** manifiestan que a la firma del presente pedido abierto no media dolo, violencia, mala fe o cualquier otro vicio de consentimiento que pudiera invalidar.

**Trigésima primera. - Encabezados y definiciones.**

Los encabezados y definiciones señalados en las cláusulas del presente pedido abierto se han utilizado únicamente para una rápida localización e identificación del contenido de la cláusula que se trate, por lo que en ningún momento se entenderá que dichos encabezados y definiciones limitan o alteran el acuerdo de **"LAS PARTES"** contenido en ellas.

**Trigésima segunda.- Jurisdicción.**

Para la interpretación y cumplimiento de este pedido abierto, **"LAS PARTES"** se someterán expresamente a la jurisdicción y competencia de los tribunales federales con residencia en la Ciudad de México, renunciando a cualquier otro fuero que pudiera corresponderles en razón de sus respectivos domicilios presentes o futuros.

Leído el presente pedido abierto y enteradas **"LAS PARTES"** del valor, alcance y fuerza legal de sus cláusulas, lo firman al calce y al margen, constante de 15 fojas, por duplicado para constancia y validez, en la Ciudad de México, a los trece días del mes de septiembre del año dos mil diecinueve, conservando un ejemplar **"EL INEA"** y uno **"EL PROVEEDOR"**.

Por **"EL INEA"**

  
Antonio Quintal Berny  
Apoderado Legal

Por **"EL PROVEEDOR"**

  
Marcela Sepúlveda Díaz  
Administrador Único  
GOTT UND GLÜCK, S.A. de C.V.







**Asistido por los Administradores del Pedido**

  
**Braulio Corte Aviles**  
**Subdirector de Recursos Materiales y Servicios**

  
**Kharla Sharoon Mandujano Solís**  
**Encargada de la Delegación del INEA**  
**Ciudad de México**  
en ausencia del Titular, con fundamento en el artículo 31 del Estatuto Orgánico del INEA, publicado en el Diario Oficial de la Federación el 05 de enero de 2016.

  
**Irene Walther Serrano**  
**Delegada del INEA**  
**Baja California**

  
**Octavio González Suárez**  
**Encargado de la Delegación del INEA**  
**Michoacán**  
en ausencia del Titular, con fundamento en el artículo 31 del Estatuto Orgánico del INEA, publicado en el Diario Oficial de la Federación el 05 de enero de 2016

  
**Gustavo Cárdenas Chávez**  
**Encargado de la Delegación del INEA**  
**Estado de México**  
en ausencia del Titular, con fundamento en el artículo 31 del Estatuto Orgánico del INEA, publicado en el Diario Oficial de la Federación el 05 de enero de 2016

  
**María de Lourdes Urbina Carrillo**  
**Coordinadora Regional y Encargada del Despacho de la Delegación del INEA**  
**Nuevo León**  
en ausencia del Titular, con fundamento en el artículo 31 del Estatuto Orgánico del INEA, publicado en el Diario Oficial de la Federación el 05 de enero de 2016

  
**Jesús Mario León Fernández**  
**Encargado de la Delegación INEA**  
**Querétaro**  
en ausencia del Titular, con fundamento en el artículo 31 del Estatuto Orgánico del INEA, publicado en el Diario Oficial de la Federación el 05 de enero de 2016







**Los Supervisores del Pedido**

  
**Omar Calvo Zúñiga**  
Jefe del Departamento de Servicios  
Generales

  
**Gustavo Cárdenas Chávez**  
Jefe del Departamento de Administración y  
Programación en la Delegación del INEA  
Estado de México

  
**Irma Aurora Araiza Flores**  
Jefa del Departamento de Administración  
y Finanzas en la Delegación del INEA  
Baja California

  
**Octavio González Suárez**  
Jefe del Departamento de Administración en la  
Delegación del INEA  
Michoacán

  
**Kharla Sharoon Mandujano Solís**  
Jefa del Departamento de Administración  
y Programación en la Delegación INEA  
Ciudad de México

  
**Sergio Gómez León**  
Encargado del Despacho del Departamento de  
Administración y Finanzas en la Delegación  
del INEA Nuevo León

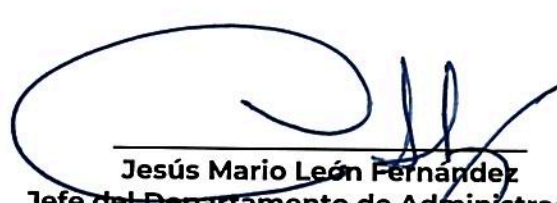
  
**Jesús Mario León Fernández**  
Jefe del Departamento de Administración  
y Programación en la Delegación del  
INEA Querétaro

Las firmas que aparecen en esta hoja, forman parte del pedido abierto de prestación de servicios de fecha 13 de septiembre de 2019, celebrado entre este Instituto Nacional para la Educación de los Adultos y Gott Und Glück, S.A. de C.V. cuyo objeto es la contratación del "Servicio integral de limpieza para los inmuebles del Instituto Nacional para la Educación de los Adultos en Oficinas Centrales y Delegaciones de la Ciudad de México, Estado de México, Michoacán, Nuevo León, Querétaro y Baja California".







## ANEXO TÉCNICO

### ESPECIFICACIONES TÉCNICAS Y DE CALIDAD REQUERIDAS PARA LA PRESTACIÓN DEL SERVICIO INTEGRAL DE LIMPIEZA

#### I. OBJETIVO.

Proporcionar el servicio integral de limpieza en adelante el **"Servicio"**, en los diversos inmuebles propiedad y/o en uso del **Instituto Nacional para la Educación de los Adultos en sus Oficinas Centrales y sus Delegaciones en la Ciudad de México, Estado de México, Michoacán, Nuevo León, Querétaro y Baja California.**

#### II. DESCRIPCIÓN DEL SERVICIO.

Mantener y conservar limpios y en condiciones óptimas de salubridad e higiene las áreas interiores y exteriores de los inmuebles, **para las Oficinas Centrales del Instituto Nacional para la Educación de los Adultos y sus Delegaciones en la Ciudad de México, Estado de México, Michoacán, Nuevo León, Querétaro y Baja California**, través de acciones de asepsia y desinfección, para cuyo propósito se utilizan sustancias químicas biodegradables, detergentes y otros implementos de higiene, y que tienden a eliminar organismos y microorganismos patógenos de áreas específicas de un inmueble, con el objeto de proteger la salud humana; mediante un modelo de servicio integral que incluya todo lo necesario para la correcta ejecución del **"Servicio"**. El cual consiste entre otro, del aseo de muros, pisos, plafones, puertas y mobiliario en general, así como el lavado de vidrios, domos, escaleras, incluyendo el suministro de los insumos y materiales que se requieran para su realización.

#### III. METODOLOGÍA.

**"Los Posibles Proveedores"** realizarán la ejecución de la limpieza, tomando en consideración las funciones específicas y los aspectos metodológicos establecidos en el presente Anexo.

#### IV. LINEAMIENTOS GENERALES.

Los trabajos de limpieza se realizarán en los inmuebles que se indican en el **Anexo 1-B** del presente Anexo y de Acuerdo a lo siguiente:

PARTIDA	CONCEPTO	UNIDAD	CANTIDAD
1	CONTRATACIÓN DEL SERVICIO INTEGRAL DE LIMPIEZA PARA LOS INMUEBLES DEL INSTITUTO NACIONAL PARA LA EDUCACIÓN DE LOS ADULTOS EN OFICINAS CENTRALES.	Servicio	01
2	CONTRATACIÓN DEL SERVICIO INTEGRAL DE LIMPIEZA PARA LOS INMUEBLES DEL INSTITUTO NACIONAL PARA LA EDUCACIÓN DE LOS ADULTOS EN LA DELEGACIÓN DE CIUDAD DE MÉXICO.	Servicio	01
3	CONTRATACIÓN DEL SERVICIO INTEGRAL DE LIMPIEZA PARA LOS INMUEBLES DEL INSTITUTO NACIONAL PARA LA EDUCACIÓN DE LOS ADULTOS EN LA DELEGACIÓN DEL ESTADO DE MÉXICO.	Servicio	01
4	CONTRATACIÓN DEL SERVICIO INTEGRAL DE LIMPIEZA PARA LOS INMUEBLES DEL INSTITUTO NACIONAL PARA LA EDUCACIÓN DE LOS ADULTOS EN LA DELEGACIÓN	Servicio	01







5	DE MICHOACÁN. CONTRATACIÓN DEL SERVICIO INTEGRAL DE LIMPIEZA PARA LOS INMUEBLES DEL INSTITUTO NACIONAL PARA LA EDUCACIÓN DE LOS ADULTOS EN LA DELEGACIÓN DE NUEVO LEÓN.	Servicio	01
6	CONTRATACIÓN DEL SERVICIO INTEGRAL DE LIMPIEZA PARA LOS INMUEBLES DEL INSTITUTO NACIONAL PARA LA EDUCACIÓN DE LOS ADULTOS EN LA DELEGACIÓN DE QUERÉTARO.	Servicio	01
7	CONTRATACIÓN DEL SERVICIO INTEGRAL DE LIMPIEZA PARA LOS INMUEBLES DEL INSTITUTO NACIONAL PARA LA EDUCACIÓN DE LOS ADULTOS EN LA DELEGACIÓN DE BAJA CALIFORNIA.	Servicio	01

La ejecución del servicio previsto por el contrato se sujetará a los siguientes lineamientos:

- Las ofertas que presenten **"Los Posibles Proveedores"** serán por todas las partidas en los inmuebles que indican, conforme a las necesidades específicas y a lo señalado en el presente anexo.
- "Los Posibles Proveedores"** tramitarán los permisos y/o autorizaciones necesarias, para la prestación del **"Servicio"** a que se refiere el presente Anexo y deberá contar con ellas previo al inicio de la prestación del **"Servicio"** y de conformidad con el Instrumento Jurídico específico.
- "Los Posibles Proveedores"** serán responsables de realizar el **"Servicio"** de acuerdo a las características de cada inmueble y de lo establecido en el presente Anexo y el Instrumento Jurídico que se formalice.
- "Los Posibles Proveedores"** deben contar con recursos financieros, humanos y materiales suficientes para el cumplimiento del **"Servicio"**, presente Anexo y el objeto del Instrumento Jurídico que se formalice.
- El traslado de los residuos sólidos al sitio final de disposición, se realizará de conformidad con lo que disponga la normatividad aplicable y a la normatividad en la materia y de acuerdo a lo siguiente:

Manejo de residuos orgánicos e inorgánicos

**"Los Posibles Proveedores"** realizarán a través de su personal, la separación de basura (inorgánica e orgánica) en particular de los desechos del cartón, así como, de las botellas de plástico Polietileno Tereftalato (PET) durante la recolección, tanto de oficinas, salas, baños, estacionamiento y áreas comunes de los diferentes inmuebles, los cuales deberán depositarse en los espacios o contenedores instalados para tal fin en el **Instituto Nacional para la Educación de los Adultos en sus Oficinas Centrales y sus Delegaciones en la Ciudad de México, Estado de México, Michoacán, Nuevo León, Querétaro y Baja California**. Así mismo, tendrá que desalojar la basura dos veces por semana de las instalaciones de cada inmueble, cubriendo el costo que se estipule por el servicio de limpia, esta actividad será responsabilidad de la encargada del personal en cada uno de los inmuebles.







**"Los Posibles Proveedores"** deberá presentar la autorización vigente para el retiro de basura en el sistema de transferencia de basura en el **Instituto Nacional para la Educación de los Adultos en sus Oficinas Centrales y en cada una de sus Delegaciones en la Ciudad de México, Estado de México, Michoacán, Nuevo León, Querétaro y Baja California**, o en su caso presentar carta que se comprometen a subcontratar este servicio, sin costo para el **Instituto Nacional para la Educación de los Adultos**.

Para el correcto limpiado de mobiliario y equipo, así como utensilios se deberán utilizar franelas y jergas de la siguiente manera:

- Franela gris: escritorios, archiveros, mobiliario, puertas, ventanas.
- Franela blanca: cocinas, comedores, lugares donde existan utensilios para alimentos.
- Jerga roja: sanitarios.
- Jerga azul: oficinas.
- Limpieza de equipo de cómputo.
- Limpiar los equipos de cómputo, impresoras, teléfonos con espuma limpiadora para cubiertas plásticas.
- Pizarrones electrónicos se deben limpiar con un trapo suave con algún líquido limpiador, es importante que el líquido limpiador no se aplique de forma directa al equipo.
- Las pantallas de los equipos de escritorio deben ser limpiadas con un trapo suave seco.

Los trabajos mencionados son enunciativos mas no limitativos ya que se pueden requerir diversas actividades, tales como reacomodo de mobiliario (incluye traslado entre áreas), apoyo general en los eventos especiales del **Instituto Nacional para la Educación de los Adultos** (instalación de mesas, servicio de café, limpieza constante de mobiliario y utensilios durante eventos).

**"Los Posibles Proveedores"**, se obligan a sustituir los despachadores dañados, de toallas de manos y de jabón, sin costo alguno para el **Instituto Nacional para la Educación de los Adultos**.

Asimismo, y en caso de ser necesarios **"Los Posibles Proveedores"**, deberá suministrar los despachadores de papel higiénico, de toallas de manos y de jabón, que haga falta, sin costo alguno para el **Instituto Nacional para la Educación de los Adultos**.

**El Instituto Nacional para la Educación de los Adultos** proporcionará un espacio físico para que **"Los Posibles Proveedores"** resguarde y controle el material que suministre para la prestación del servicio, siendo total responsabilidad del mismo, garantizar en todo momento la disponibilidad inmediata del material.

Cuando se realicen actividades que utilicen productos que puedan causar accidentes como ceras, solventes, desincrustantes, detergentes, etc., los operarios del **"Servicio"** utilizarán señalizaciones delimitando el área tratada, a efecto de evitar tráfico de personal y uso de instalaciones durante los períodos asignados.

- f) **"Los Posibles Proveedores"** proporcionarán el **"Servicio"** de acuerdo a su naturaleza en actividades únicas, diarias, semanales, quincenales, mensuales y semestrales, las cuales







están indicadas en el inciso j) del presente anexo, las cuales se enuncian de manera enunciativa, mas no limitativa.

- g) Los horarios para la prestación el **"Servicio"** en el **Instituto Nacional para la Educación de los Adultos**, se indican en el **Anexo I-B** de este **Anexo**.
- h) **"Los Posibles Proveedores"** deberán cumplir como mínimo en los materiales e insumos que utilicen para la prestación del **"Servicio"**, con las siguientes normas:

Número de Norma	Descripción de la Norma
NOM-004-STPS-1999	Sistemas de protección y dispositivos de seguridad en la maquinaria y equipo que se utilice en los centros de trabajo.
NOM-017-STPS-2008	Equipo de protección personal-Selección, uso y manejo en los centros de trabajo.
NOM-009-STPS-2011	Condiciones de seguridad para realizar trabajos en altura.
NMX-Q-002-SCFI-2007	Productos de aseo-detergentes domésticos en polvo para uso general - especificaciones y métodos de prueba.
NOM-050-SCFI-2004	Información comercial- etiquetado general de productos
NOM-030-STPS-2009	Servicios preventivos de seguridad y salud en el trabajo - Funciones y actividades
NMX-N-092-SCFI-2015	Industrias de celulosa y papel -papeles creados (tissue) para mercado institucional (higiénico, pañuelo facial, servilleta y toalla)- especificaciones y método de prueba.
NMX-N-096-SCFI-2014	Industrias de celulosa y papel - papeles semikraft: toallas para manos - especificaciones.

**"Los Posibles Proveedores"** se obligan a cumplir las demás normas que resulten aplicables a la prestación del **"Servicio"**.

Las **Instituto Nacional para la Educación de los Adultos**, no podrán establecer Normas Oficiales Mexicanas, Normas Mexicanas según proceda y a falta de éstas las Normas Internacionales, de conformidad con lo dispuesto por los artículos 53 y 55 de la Ley Federal sobre Metrología y Normalización; en su caso, las Normas de Referencia o Especificaciones a que se refiere el artículo 67 de dicha Ley, que limiten la participación de "Los Posibles Proveedores".

- i) El servicio será Administrado y Supervisado por el personal que designe la **Instituto Nacional para la Educación de los Adultos**, conforme a lo siguiente:

Los servidores públicos responsables de verificar el cumplimiento de los servicios objeto del Instrumento Jurídico, serán los titulares de los diversos centros de trabajo, que se señalan a continuación:

DELEGACION	ADMINISTRADOR	SUPERVISOR
Oficinas Centrales	Subdirector de Recursos Materiales y Servicios	Jefe del Departamento de Servicios Generales
Baja California	Titular y/o Encargado de la Delegación	Jefa del Departamento de Administración y Finanzas
Ciudad de México	Titular y/o Encargado de la Delegación	Jefa del Departamento de Administración y Programación







DELEGACION	ADMINISTRADOR	SUPERVISOR
Estado de México	Titular y/o Encargado de la Delegación	Jefe del Departamento de Administración y Programación
Michoacán	Titular y/o Encargado de la Delegación	Jefe del Departamento de Administración
Nuevo León	Titular y/o Encargado de la Delegación	Jefe del Departamento de Administración y Finanzas
Querétaro	Titular y/o Encargado de la Delegación	Jefe del Departamento de Administración y Finanzas

Se deberá tener por entendido que las funciones de los administradores son: Responsables de interactuar con los supervisores para dar seguimiento y verificar que el servicio cuente con las especificaciones y actividades solicitadas.

Asimismo, se deberá tener por entendido que las funciones de los supervisores son: Responsables de interactuar con el administrador y **"Los Posibles Proveedores"**, para dar seguimiento y verificar que el servicio cumpla con las especificaciones, actividades y entregas.

Quienes de manera conjunta serán los responsables de realizar el seguimiento, verificación y cumplimiento del instrumento jurídico para las Oficinas Centrales del Instituto Nacional para la Educación de los Adultos y sus Delegaciones en la Ciudad de México, Estado de México, Michoacán, Nuevo León, Querétaro y Baja California.

- j) **El Instituto Nacional para la Educación de los Adultos** requiere en sus Oficinas centrales y en sus Delegaciones las actividades y frecuencia, de conformidad con lo siguiente:

Concepto	Actividad	2 veces al día	4 veces al día	Diariamente	Semanalmente	2 veces por semana	Quincenalmente	Mensualmente	Cuando se requiera
Charolas en acervo	Retiro de libros				x				
	Tallar				x				
	Limpiar			x					
Libros	Limpiar				x				
	Aspirado de cantos						x		
Azoteas	Barrer			x					
	Limpiar rejillas				x				
	Limpiar canaletas								x
Toldos	Limpieza								x
Terrazas	Barrer			x					
	Tallar						x		
Estacionamiento	Barrer			x					
	Tallar				x				
Banquetas	Barrer			x					







Concepto	Actividad	2 veces al día	4 veces al día	Diaria mente	Semanal mente	2 veces por semana	Quincenal alimento	Mensual mente	Cuando se requiera
Muros	Tallar				x				
	Limpiar				x				x
	Lavar							x	
Muros de Madera	Limpiar				x				x
	Encerar							x	
Puertas	Limpiar				x				x
	Lavar							x	
Puertas de Madera	Limpiar				x				x
	Encerar							x	
Herrería	Limpiar				x				x
	Lavar							x	
Vidrios Exteriores	Lavar						x		x
Vidrios Exteriores con altura de hasta 5 pisos	Lavar								x
Vidrios Interiores	Limpiar				x				x
	Lavar						x		x
Muebles de Madera	Limpiar				x				
	Encerar							x	
Muebles Metálicos	Limpiar				x				
Muebles de Cristal	Limpiar				x				
Muebles con forro de tela	Limpiar				x				
	Tallar								x
Muebles con forro de vinil	Limpiar				x				
Muebles con cubierta de formica	Limpiar				x				
Baños W.C., Mingitorios, lavabos	Lavar	x							
	Desinfectar			x					
	Aromatizar		x						
	Retirar Basura		x						
Canceles y puertas en baños	Limpiar			x					
	Lavar				x				
Botes de basura	Vaciar		x						
	Lavar				x				
Piso alfombrado	Barrer			x					
	Aspirar				x				
Pisos de madera	Barrer			x					
	Encerar						x		
Pisos de Loseta	Limpiar			x					
	Lavar						x		
Piso de Mármol	Barrer			x					
	Lavar				x				
	Pulir							x	







Concepto	Actividad	2 veces al día	4 veces al día	Diariamente	Semanalmente	2 veces por semana	Quincenalmente	Mensualmente	Cuando se requiera
Pasillos	Limpiar			x					
	Lavar					x			
Escaleras	Limpiar			x					
	Lavar						x		
Cafeteras	Lavar	x							
Teléfonos	Limpiar	x							
Cuadros y obras de arte	Limpiar				x				
Lámparas de mesa	Limpiar			x					
Cestos de basura	Vaciar	x							x
	Lavar					x			
Máquinas de Escribir y Calculadoras	Limpiar			x					
Enfriadores de agua	Limpiar			x					
	Lavar					x			
Elevador	Limpiar	x							
Rampas de Acceso	Limpiar			x					
	Tallar						x		
Rejillas	Limpiar			x					
Tapetes	Limpiar			x					
	Lavar						x		
Cortinas y Persianas	Sacudir			x					
	Limpiar						x		
Salones de clases	Limpiar mesas	x							
	Retirar Basura	x							
	Aromatizar	x							
Escritorios	Limpiar			x					
Sillas	Sacudir			x					
	Limpiar patas				x				
Cisternas	Limpiar								x
Retiro de basura del inmueble	Entrega de basura al camión recolector					x			

- k) Las reuniones formales de seguimiento serán acordadas de forma oficial entre **El Instituto Nacional para la Educación de los Adultos** y **"Los Posibles Proveedores"**, convocándose con al menos una semana de anticipación.
- l) **"Los Posibles Proveedores"** quedan obligados durante la vigencia del **"Servicio"**, a cumplir con la inscripción y pago de cuotas al Instituto Mexicano del Seguro Social (IMSS) del personal que brinde el servicio en cada inmueble. Para verificar su cumplimiento deberá entregar bimestralmente al **Instituto Nacional para la Educación de los Adultos**, el







comprobante de las cuotas obrero patronales, en caso de no presentar el documento, se aplicarán las penas establecidas.

**V. LUGAR DE PRESTACIÓN DEL SERVICIO.**

El **"Servicio"** objeto se prestará en los inmuebles que indican en el **Anexo 1-A** de este **Anexo**.

**VI. CONDICIONES SOCIALES.**

**"Los Posibles Proveedores"** estarán obligados a cumplir con las siguientes condiciones respecto al personal que utilicen para la prestación del **"Servicio"**:

1. Tratar a su personal con respeto y dignidad, quedando prohibida cualquier forma de violencia física o verbal, así como la intimidación y el hostigamiento.
2. Incorporar medidas para prevenir y sancionar cualquier forma de violencia, el acoso y el hostigamiento sexual.
3. En general, a cumplir en tiempo y forma con las demás obligaciones de índole laboral.

**"Los Posibles Proveedores"** tienen expresamente prohibido respecto al personal que utilicen para la prestación del **"Servicio"**:

1. Incurrir en cualquier forma de discriminación por origen étnico, religión, orientación sexual, fisonomía o discapacidad física.
2. Retener los pagos y salarios o imponer condiciones que menoscaben la libertad de su personal como el pago de depósitos, la retención de documentos, la firma anticipada de su renuncia o la práctica de pruebas de embarazo, así como el despido por esta causa.

**VII. REQUERIMIENTOS.**

**"Los Posibles Proveedores"** garantizarán la prestación del **"Servicio"** de acuerdo a los siguientes términos:

**VII.1 CALIDAD EN EL SERVICIO.**

Será responsabilidad de **"Los Posibles Proveedores"**, mantener la calidad del **"Servicio"** conforme a lo establecido en el presente Anexo y al Instrumento Jurídico que se formalice.

El **"Servicio"** deberá realizarse garantizando la seguridad tanto para el personal que efectúe éste, como para los usuarios que se encuentren en el inmueble.







**"Los Posibles Proveedores"** quedan obligados al término de su contrato a coordinar con la empresa que prestaba el **"Servicio"**, la desocupación de espacios físicos asignados y/o el retiro de maquinaria, equipos, herramientas y bienes semejantes de su propiedad, arrendamiento o en comodato, a fin de realizar una transición que permita que al **Instituto Nacional para la Educación de los Adultos** cuente de manera ininterrumpida con el **"Servicio"**.

## VII.2 PERSONAL PARA LA PRESTACIÓN DEL SERVICIO.

**"Los Posibles Proveedores"** deberán contar con el personal necesario que le permita prestar el **"Servicio"** conforme a lo establecido en el presente Anexo y al Instrumento Jurídico que se formalice, siendo éstos los siguientes:

### SUPERVISOR DEL SERVICIO

**"Los Posibles Proveedores"** deberán designar un supervisor conforme a lo solicitado en el presente anexo, quien tendrá la responsabilidad de supervisar y verificar el cumplimiento de las actividades requeridas.

Entre sus actividades de manera enunciativa más no limitativa, deberá considerarse:

#### 1. Supervisar:

- 1.1 La distribución de los operarios en las áreas del inmueble.
- 1.2 El buen funcionamiento y uso de la maquinaria, equipo, herramienta y vehículos.
- 1.3 El cumplimiento del Programa de Trabajo.
- 1.4 La correcta ejecución de las actividades conforme a lo establecido en el presente Anexo y al Instrumento Jurídico que se formalice.
- 1.5 Que se cumpla con los turnos requeridos en el presente Anexo y al Instrumento Jurídico que se formalice.

#### 2. Verificar:

- 2.1 La realización de las actividades propias del **"Servicio"**.
- 2.2 Que las actividades de los operarios se realicen de la forma estipulada en el programa de trabajo.
- 2.3 Los operarios se apeguen al programa en materia de protección civil, correspondiente a cada inmueble.
- 2.4 El correcto uso del uniforme y gafete por parte de los operarios dentro del inmueble.
- 2.5 La asistencia diaria y puntual de los operarios.
- 2.6 Cubrir las ausencias de los operarios en los tiempos indicados.
- 2.7 Que el personal de limpieza abandone las instalaciones al término del turno asignado.





Las demás que le sean requeridas en el presente Anexo y al Instrumento Jurídico que se formalice

**OPERARIOS:**

**"Los Posibles Proveedores"** deberán proporcionar el número de operarios requeridos inmuebles que indican en el **Anexo 1-A** de este **Anexo**, quienes llevarán a cabo las actividades conforme a los turnos y frecuencias detalladas en el presente anexo.

**RESTRICCIONES**

El personal contratado por **"Los Posibles Proveedores"**, no deberá:

- Solicitar o dar algún obsequio al personal del **Instituto Nacional para la Educación de los Adultos**.
- Realizar compras por encargo del personal del **Instituto Nacional para la Educación de los Adultos**, ni favores especiales.
- Ingerir alimentos y bebidas dentro de las instalaciones del **Instituto Nacional para la Educación de los Adultos**. (salvo en el lugar indicado para ello).
- Usar lenguaje inapropiado en las instalaciones del **Instituto Nacional para la Educación de los Adultos**.
- Realizar actividades comerciales o de negocios de cualquier tipo.
- Sustraer objeto alguno que no sea de su propiedad, en su caso, se consignará a las autoridades.
- Utilizar los equipos del **Instituto Nacional para la Educación de los Adultos** para realizar trabajos personales (material de limpieza, teléfonos, mobiliario, etc.).
- Ingerir bebidas alcohólicas ni drogas.
- Realizar tandas, sorteos, colectas de cualquier índole.
- Tener acceso a las instalaciones con acompañantes.
- Sustraer de las instalaciones material de limpieza, papelería u material de oficina.
- Agredir al personal, estudiantes o visitantes del **Instituto Nacional para la Educación de los Adultos**.
- Abrir cajones o archiveros del personal del **Instituto Nacional para la Educación de los Adultos**, sin autorización o supervisión del responsable.
- Presentarse a laborar en shorts, playeras de tirantes, faldas y/o sin uniforme.

En caso de que el personal contratado por **"Los Posibles Proveedores"**, para el Servicio Integral de Limpieza incurra en alguno de los supuestos mencionados en el párrafo anterior, deberá ser sustituido en un plazo no mayor a 3 días hábiles una vez que el **Instituto Nacional para la Educación de los Adultos** haya hecho del conocimiento dicho supuesto al supervisor.

**VII.3 PROPUESTA DE TRABAJO.**

**"Los Posibles Proveedores"** presentarán dentro de su oferta por **Oficinas Centrales del Instituto Nacional para la Educación de los Adultos y cada una de sus Delegaciones en la Ciudad de México, Estado de México, Michoacán, Nuevo León, Querétaro y Baja California**,







su metodología, programa de trabajo y organigrama (administrativo y operativo) que permita garantizar la prestación del **"Servicio"**.

#### VII.4 MAQUINARIA, EQUIPO, HERRAMIENTAS Y VEHÍCULOS.

**"Los Posibles Proveedores"** presentarán dentro de su oferta por **Oficinas Centrales del Instituto Nacional para la Educación de los Adultos y cada una de sus Delegaciones en la Ciudad de México, Estado de México, Michoacán, Nuevo León, Querétaro y Baja California**, la relación de la maquinaria, equipo, herramientas y vehículos en óptimas condiciones de uso, con los que garantizará la prestación del **"Servicio"**. Tales como: fajas, escaleras especiales, pulidoras, hidrolavadoras de alta presión, extensiones y mangueras necesarias para la prestación del servicio.

#### VII.5 SUMINISTRO DE MATERIAL E INSUMOS.

**"Los Posibles Proveedores"** proporcionarán los materiales e insumos requeridos para garantizar el cumplimiento del **"Servicio"** conforme a lo establecido en el **Anexo 1-C del presente Anexo**.

#### VII.6 SEPARACIÓN DE RESIDUOS SÓLIDOS (RECOLECCIÓN DE BASURA).

**"Los Posibles Proveedores"** suministrarán las bolsas de plástico necesarias, para llevar a cabo la recolección y separación de residuos en el inmueble, conforme a la frecuencia que se establece en el inciso e) del **numeral IV de este Anexo**, adoptando las medidas necesarias para dar cumplimiento a la Ley General para la Prevención y Gestión Integral de los Residuos, y las normas de manejo de residuos de carácter Federal y Local aplicables.

En cada inmueble deberán depositarse las bolsas acordes a su separación, en los contenedores designados para la concentración, a efecto de mantener limpios en todo momento los cestos de basura.

#### VII.7 IDENTIFICACIÓN Y UNIFORMES.

**"Los Posibles Proveedores"** quedan obligados a garantizar que el personal portará en todo momento el uniforme, Overol o bata limpieza y en buen estado con logotipo de la empresa y zapatos de seguridad con suela antiderrapante, mismo que llevará impreso en lugar visible el nombre y logotipo de **"Los Posibles Proveedores"**; a fin de que puedan ser identificados.

Los uniformes del personal de **"Los Posibles Proveedores"** deberán mantenerse en buen estado y reponerlos tan pronto como dejen de ser funcionales, para garantizar la correcta realización del **"Servicio"**.





**"Los Posibles Proveedores"** estarán obligados a otorgar a su personal un gafete de identificación plastificado o con enmocado térmico, el cual deberá portar durante su estancia en el inmueble, en caso contrario a dicho personal se le podrá negar el acceso. Los gafetes deberán cumplir como mínimo con los siguientes requisitos: logotipo y nombre de **"Los Posibles Proveedores"**; nombre del trabajador y fotografía reciente.

#### **VII.8 ACCIONES DE DISCIPLINA, ORDEN Y SEGURIDAD.**

**"Los Posibles Proveedores"** instruirán a su personal para que guarden la debida disciplina y orden durante la prestación del **"Servicio"**, acatando las normas de seguridad aplicables en cada Inmuebles del Instituto Nacional para la Educación de los Adultos en sus **Oficinas Centrales y cada una de sus Delegaciones en la Ciudad de México, Estado de México, Michoacán, Nuevo León, Querétaro y Baja California.**

#### **VII.9 RESPONSABILIDAD LABORAL.**

**"Los Posibles Proveedores"** señalarán en su oferta que el personal que realice las tareas relacionadas con la prestación del **"Servicio"**, estará bajo su responsabilidad única y directa, por lo tanto, en ningún momento se considerará al **Instituto Nacional para la Educación de los Adultos**, como patrón sustituto o solidario, pues la misma, no tendrá relación alguna de carácter laboral con dicho personal y consecuentemente, **"Los Posibles Proveedores"** se comprometen a liberar al **Instituto Nacional para la Educación de los Adultos** de cualquier responsabilidad laboral o civil, obligándose éstos a garantizar el pago de las prestaciones laborales y de seguridad social para sus empleados.

Asimismo, **"Los Posibles Proveedores"** asumirán la responsabilidad en materia de seguridad social referente a sus trabajadores y/o a las que haya lugar, en caso de que alguno de éstos sufra un accidente, enfermedad o riesgo de trabajo.







**ANEXO TÉCNICO ESPECÍFICO  
(Anexo 1-A)  
ESPECIFICACIONES TÉCNICAS DEL SERVICIO  
INSTITUTO NACIONAL PARA LA EDUCACIÓN DE LOS ADULTOS**

**SERVICIO DE LIMPIEZA INTEGRAL PARA LOS INMUEBLES DEL INSTITUTO NACIONAL PARA LA EDUCACIÓN DE LOS ADULTOS EN OFICINAS CENTRALES Y DELEGACIONES DE LA CIUDAD DE MÉXICO, ESTADO DE MÉXICO, MICHOACÁN, NUEVO LEÓN, QUERÉTARO Y BAJA CALIFORNIA.**

**1. PLAZO Y CONDICIONES DE ENTREGA,**

- El encargado de cada inmueble o la persona señalada en el cuadro responsables de los inmuebles para tal fin será el que reciba las instalaciones diariamente en condiciones adecuadas de limpieza, y recibir mensualmente materiales de limpieza, maquinaria y equipo de la marca y calidad requerida.
- El procedimiento para el ingreso a las instalaciones de las **Oficinas Centrales del Instituto Nacional para la Educación de los Adultos y sus Delegaciones en la Ciudad de México, Estado de México, Michoacán, Nuevo León, Querétaro y Baja California** de todo el personal de **"Los Posibles Proveedores"** será con registro previo, mostrando gafete de identificación vigente de **"Los Posibles Proveedores"** y uniformado, el encargado de cada inmueble será el responsable de supervisar que se cumpla con el servicio, en el caso de incumplimiento se aplicará la penalización correspondiente a la **tabla de deductivas**.
- El responsable o administrador de cada inmueble, será el encargado de revisar el material de limpieza suministrado mensualmente por **"Los Posibles Proveedores"**, así como de revisar que la maquinaria y equipo a emplear sean con la calidad requerida, asimismo **"Los Posibles Proveedores"**, deberá proporcionar botes recolectores de basura de material plástico con ruedas maniobrables en pisos, de acuerdo a las necesidades de cada inmueble.
- Los supervisores de **"Los Posibles Proveedores"**, serán los responsables de vigilar que los servicios se realicen conforme a lo establecido en el presente anexo, para tal efecto deberán contar con el equipo necesario de radiocomunicación por cada inmueble.

**2. PERÍODO DE EJECUCIÓN**

**El periodo para la prestación de los servicios será del 01 de septiembre al 31 de diciembre de 2019.**

Se deberá considerar que de conformidad con el artículo 54 bis de la Ley y 102 de su Reglamento, se procederá a la terminación anticipada, cuando concurren razones de interés general o cuando por causas justificadas se extinga la necesidad de requerir el servicio o se determine la nulidad total o parcial de los actos que dieron origen al contrato y/o pedido con motivo de la resolución de una inconformidad emitida por la Secretaría de la Función Pública.





### 3. REQUERIMIENTOS ESPECÍFICOS QUE DEBEN CUMPLIR "LOS POSIBLES PROVEEDORES".

**Servicio de Limpieza Integral, para las Oficinas Centrales del Instituto Nacional para la Educación de los Adultos y sus Delegaciones en la Ciudad de México, Estado de México, Michoacán, Nuevo León, Querétaro y Baja California.**

- **"Los Posibles Proveedores"** tendrá que proporcionar una lista de la plantilla del personal de limpieza para la prestación del servicio dentro de los 3 días hábiles posteriores al inicio del servicio, en donde se describirá el nombre completo del operario, puesto, y turno o turnos a cubrir, así como la copia de gafetes de identificación por parte de **"Los Posibles Proveedores"** con fotografía de cada persona.
- **"Los Posibles Proveedores"** será el que proporcione el equipo de trabajo en cantidad tal y en óptimas condiciones, a efecto de que se cubran todas las necesidades de atención que se requiere, ajustándose al programa aprobado de rutinas de servicio; para lo cual deberá dar a conocer a su personal todas las actividades para realizar la limpieza y las áreas descritas en el presente anexo. Así como todas las funciones que deberá realizar el supervisor por parte de **"Los Posibles Proveedores"** (reportes, bitácoras, etc.)
- A efecto de llevar un adecuado control de las asistencias diarias de los elementos, **"Los Posibles Proveedores"** deberá implementar mecanismos de control, mismos que deberán hacerse del conocimiento del supervisor del instrumento jurídico, indicando si hubo sustitución de personal, inmediatamente ocurrida la sustitución.
- **"Los Posibles Proveedores"** considerarán que, en caso de inasistencia de su personal, deberá enviar un sustituto en un plazo no mayor a tres horas, contadas a partir de la hora en que reciba el aviso por parte del responsable del **Instituto Nacional para la Educación de los Adultos**. La ausencia del 60% de la plantilla mínima del personal indicada en este anexo, será causa de rescisión de instrumento jurídico.
- **"Los Posibles Proveedores"** deberán de contar con una persona en forma permanente en el área en donde se realicen los trabajos, misma que estará encargada de la supervisión en conjunto con el supervisor del instrumento jurídico del **Instituto Nacional para la Educación de los Adultos** y del cumplimiento de lo señalado en el presente anexo, no debiendo remover o cambiar al personal sin la previa autorización del supervisor del instrumento jurídico. Para lo anterior, se tendrá que presentar por escrito y en forma personal al elemento.
- **"Los Posibles Proveedores"** deberán de reportar por escrito al supervisor del instrumento jurídico, las anomalías o desperfectos en las áreas de limpieza a su cargo (focos fundidos, contactos inservibles, sanitarios descompuestos, instalaciones hidráulicas y llaves en mal estado).
- En caso que le sea requerido, **"Los Posibles Proveedores"** estarán obligados a presentar informes sobre el trabajo realizado, para lo cual deberá contar con bitácoras de servicio avaladas con la firma del supervisor del instrumento jurídico, así como los controles de asistencia de su personal. Si no son cumplidas estas obligaciones en forma y tiempo será motivo de sanción y se sumarán a una penalización.
- **"Los Posibles Proveedores"** deberán cuidar el mobiliario y equipo de las **Oficinas Centrales del Instituto Nacional para la Educación de los Adultos y sus Delegaciones en la Ciudad de**







México, Estado de México, Michoacán, Nuevo León, Querétaro y Baja California, en caso de que el personal llegue a dañar cualquier tipo de bien, el **Instituto Nacional para la Educación de los Adultos o sus Delegaciones** notificarán por escrito y determinará en que tiempo deberá cubrir de "**Los Posibles Proveedores**" el costo o reposición del daño ocasionado, sin cargo alguno para el **Instituto Nacional para la Educación de los Adultos o sus Delegaciones**.

- "**Los Posibles Proveedores**" proporcionarán los números de teléfono de sus oficinas (Celular o id de radios nextel del supervisor o la persona señalada para tal fin, para que esté disponible las 24 horas del día durante la vigencia del servicio, para que así atienda de inmediato los reportes por parte de los encargados o administradores de los inmuebles, faltantes de operarios, falta o descompostura de maquinaria y equipo, falta de material de limpieza, descomposturas de despachadores, falta de uniformes, falta de credenciales etc., de lo contrario se aplicará la penalización conforme a la **tabla de deductivas**.
- "**Los Posibles Proveedores**" tendrán que proporcionar a cada uno de los encargados o administradores del inmueble radios portátiles, con cobertura de 5 kilómetros, pilas, con cargador dual para escritorio; dichos radios serán utilizados en cada uno de los inmuebles, para tener comunicación con los supervisores de "**Los Posibles Proveedores**", de cada uno de los inmuebles.
- "**Los Posibles Proveedores**" deberán cumplir con entrega mensual de los materiales y equipo que se enlistan en este anexo.
- "**Los Posibles Proveedores**" a petición del **Instituto Nacional para la Educación de los Adultos** deberá realizar el cambio del personal de un domicilio a otro y que le sea solicitado mediante escrito o correo electrónico.

#### 4. CARACTERÍSTICAS DEL SERVICIO

- Deberá manifestar que los servicios se proporcionarán conforme se establece en la cédula de actividades descritas en este anexo y, los materiales, maquinaria y equipo serán como se requiere en este anexo; los materiales requeridos para cada uno de los inmuebles serán entregados dentro de los 2 días naturales, contados a partir del inicio de la vigencia del instrumento jurídico, para los meses subsecuentes la entrega de dichos materiales se hará dentro de los cinco días naturales previos al inicio del mes en que serán utilizados, los materiales serán recibidos mensualmente por los encargados de cada inmueble, verificando la marca y calidad de los mismos, la maquinaria y equipo requeridos para cada uno de los inmuebles serán entregados dentro de los cinco días hábiles contados a partir de la vigencia del instrumento jurídico, en caso contrario se aplicará la penalización de conformidad con la **tabla de deductivas**.

Por lo anterior el licitante en su propuesta técnica deberá entregar escrito en que el manifieste bajo protesta de decir verdad que:

- Se compromete a que los equipos y materiales que entregará al inicio del instrumento jurídico y de manera mensual durante la vigencia de este, están considerados dentro del costo unitario por elemento y que no podrá solicitar ninguna retribución adicional. Así mismo que entregará de manera mensual todos los materiales indicados en el Anexo 1-C).







- Reponer en caso de mal funcionamiento o rotura, los accesorios de baño tales como: despachadores de jabón dispensadores de papel sanitario y sanitas, botes de basura, descritos en este anexo, para tal efecto deberá dejar en cada inmueble 5 accesorios de cada una a efecto de que puedan ser cambiados inmediatamente en caso de rotura o descompostura.

**5. LA PRESTACIÓN DEL SERVICIO INTEGRA LOS SIGUIENTES CONCEPTOS:**

**I. Limpieza habitual, conservación y limpieza mayor a través de una plantilla de trabajo**

Limpieza habitual se refiere al conjunto de actividades a efecto de mantener limpios y libres de manchas, basura y polvo: pisos, paredes, techos, plafones, acrílicos, lámparas, cristales, vidrios, persianas, estaciones de trabajo modular, escritorios, sillas, sillones, libreros, mesas, archiveros, mostradores, teléfonos, columnas, galerías, muros, cestos de basura, pasillos, vestíbulos, elevadores (puertas, paredes, pisos), baños, aceras, entre otros.

**II. Servicios adicionales de limpieza sin costo alguno para las Oficinas Centrales del Instituto Nacional para la Educación de los Adultos y sus Delegaciones**

El servicio consiste en proporcionar los elementos que las Oficinas Centrales del Instituto Nacional para la Educación de los Adultos y sus Delegaciones requieran para atender necesidades extraordinarias del servicio; este tipo de servicio es eventual y deberá ser solicitado por los administradores del instrumento jurídico de las Oficinas Centrales del Instituto Nacional para la Educación de los Adultos y sus Delegaciones con 24 horas de anticipación, mediante un reporte telefónico o correo electrónico a **"Los Posibles Proveedores"**. Los servicios a que se refiere este párrafo serán de la misma naturaleza (limpieza).

**III. Servicio de limpieza extraordinaria**

**"Los Posibles Proveedores"** realizarán de manera semestral el lavado de ventanales externos de los edificios de cada uno de los inmuebles en donde se requiera y limpieza de cisterna de cada uno de los inmuebles en donde se requiera, previo aviso al Instituto Nacional para la Educación de los Adultos en sus Oficinas Centrales y sus Delegaciones por medio de documento o correo electrónico a fin de programar dicha tarea.

**6. ASPECTOS ESPECÍFICOS DEL PERSONAL CONTRATADO**

**PERFIL**

Edad y sexo: Acorde a las actividades a desarrollar, considerar que existen áreas de riesgo como azoteas, muebles altos que es necesario utilizar escaleras para su aseo; lámparas que deben ser aseadas con escalera; equipo delicado como pizarrones electrónicos, scanner, computadoras, etc.

**7. GARANTÍA DE CUMPLIMIENTO.**







**"Los Posibles Proveedores"** deberán presentar una fianza de cumplimiento del instrumento jurídico por el 10% de su importe máximo sin considerar el Impuesto al Valor Agregado, dentro de los diez días naturales posteriores a la firma del mismo.

## 8. PÓLIZA DE RESPONSABILIDAD CIVIL.

**"Los Posibles Proveedores"** deberán presentar una póliza de responsabilidad por los daños que pudiera causar su personal en las instalaciones y/o mobiliario y equipo del **Instituto Nacional para la Educación de los Adultos**, hasta por el 5% del importe del instrumento jurídico, dentro de los diez días posteriores a la firma del mismo.

## 9. PENAS CONVENCIONALES Y DEDUCTIVAS.

### A.- PENAS CONVENCIONALES.

Con base en el artículo 53 de la Ley de Adquisiciones, Arrendamientos y Servicios del Sector Público y 95 de su Reglamento, del **Instituto Nacional para la Educación de los Adultos** aplicará una pena convencional del 1% sobre el monto total de los servicios no prestados antes del Impuesto al Valor Agregado, por cada día natural de atraso al inicio de la prestación del servicio, conforme a lo establecido en el presente anexo técnico específico. Dicha pena no deberá exceder del monto de la garantía de cumplimiento del instrumento jurídico, ni exceder de 10 días hábiles, una vez transcurridos cualquiera de estos dos supuestos del **Instituto Nacional para la Educación de los Adultos** podrá iniciar el procedimiento de rescisión del instrumento jurídico y se hará efectiva la garantía de cumplimiento del mismo.

Una vez que sea(n) notificada(s) la(s) penalización(es) a través del oficio correspondiente para el pago de la(s) misma(s), **"Los Posibles Proveedores"** contarán con un plazo que no excederá de 5 días hábiles contados a partir de la fecha de recepción de la notificación, cuyo pago se realizará a través de cheque de caja o certificado a favor de la tesorería de la federación o efectivo en la tesorería de las oficinas centrales.

En el supuesto de que sea rescindido el instrumento jurídico no procederá el cobro de penalizaciones ni la contabilización de las mismas para hacer válida la garantía de cumplimiento; asimismo, la aplicación de la garantía será proporcional al monto de las obligaciones incumplidas.

Además de las sanciones convenidas, se aplicarán las demás que procedan, de conformidad con lo estipulado en el artículo 53 de la Ley de Adquisiciones, Arrendamientos y Servicios del Sector Público, los artículos 95 y 97 de su Reglamento, así como las Poblalines vigentes del Instituto Nacional para la Educación de los Adultos.

### B.- DEDUCTIVAS.







Se aplicarán deductivas por ineficiencia en el servicio contratado, de conformidad con lo siguiente:

**TABLA DE DEDUCTIVAS**

Concepto	Deductiva
Falta de operarios, pulidor y/o supervisor	Descuento de la inasistencia de conformidad a la información proporcionada en la propuesta económica, según corresponda al análisis de los costos unitarios, de operarios, pulidores y supervisores, dividiendo el costo directo mínimo mensual entre 30, más el 20 % de costo de la misma como penalización, ejemplo, costo de la inasistencia \$ 100.00+20% (\$20.00)= \$120.00.
Falta de entrega de materiales en cantidad y calidad contratada (mensualmente)	El costo de los materiales señalados en su propuesta técnica, más el 20% del costo del mismo por el primer día de atraso, más un 3% por cada día posterior de atraso, ejemplo: costo del material \$32.00+20%(\$6.40)=\$38.40 al primer día, al segundo día será \$38.40+3%(\$1.15)=\$39.55 y así sucesivamente.
Falta de maquinaria y equipo nuevo	Descuento equivalente al turno de pulidor por cada una de la maquinaria y equipo faltante por día, dividiendo el costo directo mínimo mensual entre 30, más el 20 % de costo del mismo concepto, ejemplo, costo de la inasistencia \$ 100.00+20% (\$20.00)= \$120.00 la reposición de equipo dañado será en 24 hrs.
Falta de uniforme completo e identificación del personal de limpieza	Descuento equivalente a la inasistencia de conformidad a la información proporcionada en la propuesta económica, dividiendo el costo directo mensual del operario, pulidor o supervisor según sea el caso entre 30, más el 20 % de costo de la misma, ejemplo, costo de la inasistencia \$ 100.00+20% (\$20.00)= \$120.00, por cada persona que no porte el uniforme completo.
El no entregar de manera bimestral el pago de las cuotas al Instituto Mexicano del Seguro Social (IMSS) del personal que brinde el servicio en el Inmueble.	El pago mensual que corresponda (Bimestral), condicionado a la presentación del pago de las cuotas al Instituto Mexicano del Seguro Social (IMSS) del personal que brinde el servicio en el Inmueble.
Cedula de actividades de aseo especial	En caso de incumplimiento en las actividades programadas de aseo especial (lavado de fachadas y vidrios), el pago mensual de factura, condicionado a la prestación del servicio.
Conciliaciones de trabajo realizado	Tres días hábiles después del término del mes, se llevará a cabo la conciliación con el supervisor del instrumento jurídico.
Control de asistencia	La dependencia identificará como válida la relación de asistencia del personal que se registre al ingreso y salida de cada inmueble.
Control de actividades	La dependencia en conjunto con el responsable de cada inmueble y el supervisor de la prestadora, verificarán que se lleven a cabo las actividades de conformidad con propuesta técnica, en caso de incumplimiento se descontará el o los turnos en que debieran de realizar dichas actividades.

**10. CONDICIONES DE PAGO**

El pago de los servicios se efectuará en moneda nacional por servicio devengado en forma mensual, en función del importe generado por los servicios prestados a entera satisfacción durante ese lapso, los cuales deberán estar debidamente validados y aprobados por los Administradores del Instrumento Jurídico de las Oficinas Centrales del Instituto Nacional para la Educación de los Adultos y sus Delegaciones en la Ciudad de México, Estado de México, Michoacán, Nuevo León, Querétaro y Baja California.

El pago de los servicios quedará condicionado, proporcionalmente al pago que el "Los Posibles Proveedores" deban efectuar por conceptos de penas convencionales en el entendido de que en el supuesto que sea rescindido el Instrumento Jurídico, no procederá el cobro de dichas penalizaciones ni la contabilización de las mismas al hacer efectiva la garantía de cumplimiento,







esto en armonía con el artículo 95 segundo párrafo, del Reglamento de la Ley de Adquisiciones, Arrendamientos y Servicios del Sector Público.

## 11. FORMA DE PAGO

El pago será cubierto por el **Instituto Nacional para la Educación de los Adultos** a "**Los Posibles Proveedores**" dentro de los 20 días naturales posteriores a la entrega de la factura y previa liberación de pago conforme al oficio que emita cada administrador del servicio y dicha factura cumpla con los requisitos fiscales vigentes y contengan el visto bueno del administrador del Instrumento Jurídico, y se realizará a mes vencido.

"**Los Posibles Proveedores**" deberá entregar a cada uno de los administradores de las Oficinas Centrales y delegaciones del Instituto Nacional para la Educación de los Adultos dentro de los 10 días naturales posteriores al mes que corresponda y de manera bimestral e impresa y por medio electrónico, el pago de las cuotas al Instituto Mexicano del Seguro Social (IMSS) del personal que brinde el servicio en el Inmueble.

"**Los Posibles Proveedores**" deberán presentar nota de crédito por las faltas de asistencia del personal, mismas que pagará de acuerdo al costo diario por operario, pulido y supervisor, y por el descuento de material, maquinaria y equipo no entregado, de conformidad con la **tabla de deductivas**.





**ANEXO TÉCNICO ESPECÍFICO  
(Anexo 1-B)**

**PLANTILLA DE PERSONAL REQUERIDA  
INSTITUTO NACIONAL PARA LA EDUCACIÓN DE LOS ADULTOS**

**SERVICIO INTEGRAL DE LIMPIEZA PARA LOS INMUEBLES DEL INSTITUTO NACIONAL PARA LA EDUCACIÓN DE LOS ADULTOS EN OFICINAS CENTRALES Y DELEGACIONES DE LA CIUDAD DE MÉXICO, ESTADO DE MÉXICO, MICHOACÁN, NUEVO LEÓN, QUERÉTARO Y BAJA CALIFORNIA.**

**PARTIDA 1. OFICINAS CENTRALES**

OFICINAS CENTRALES											
NO	DIRECCIÓN	NUMERO DE ELEMENTOS								TOTAL	
		MATUTINO		OPERARIO / AFANADOR VESPERTINO		PULIDOR		SUPERVISOR			
		MÍNIMO	MÁXIMO	MÍNIMO	MÁXIMO	MÍNIMO	MÁXIMO	MÍNIMO	MÁXIMO	MÍNIMO	MÁXIMO
1	FRANCISCO MARQUEZ No. 160. COLONIA CONDESA, CÓDIGO POSTAL 06140, ALCALDÍA CUAUHTEMOC, CIUDAD DE MÉXICO.	15	34.5	0	0	1.5	1.5	1.5	1.5	18	37.5
2	AVENIDA GUSTAVO BAZ PRADA No. 305 COLONIA LA LOMA, CÓDIGO POSTAL 54060, TLALNEPANTLA, ESTADO DE MÉXICO.	4	6	0	0	0	0	0	0	4	6
3	MANUEL LÓPEZ COTILLA No. 755 COLONIA DEL VALLE, CÓDIGO POSTAL 03100, ALCALDÍA BENITO JUÁREZ, CIUDAD DE MÉXICO.	.5	0.75	0	0	0	0	0	0	.5	0.75
4	MIGUEL LAURENT No. 119 COLONIA DEL VALLE, CÓDIGO POSTAL 03100, ALCALDÍA BENITO JUÁREZ, CIUDAD DE MÉXICO.	.5	0.75	0	0	0	0	0	0	.5	0.75
TOTAL		20	42	0	0	1.5	1.5	1.5	1.5	23	45

NO.	DOMICILIO	HORARIOS DEL PERSONAL DE LIMPIEZA
1	FRANCISCO MARQUEZ No. 160, COLONIA CONDESA, CÓDIGO POSTAL 06140, ALCALDÍA CUAUHTEMOC, CIUDAD DE MÉXICO.	LUNES A VIERNES DE 07:00 A 15:00, SABADO DE 08:00 A 14:00 HORAS
2	AVENIDA GUSTAVO BAZ PRADA No. 305 COLONIA LA LOMA, CÓDIGO POSTAL 54060, TLALNEPANTLA, ESTADO DE MÉXICO.	LUNES A VIERNES DE 07:00 A 15:00
3	MANUEL LÓPEZ COTILLA No. 755 COLONIA DEL VALLE, CÓDIGO POSTAL 03100, ALCALDÍA BENITO JUÁREZ, CIUDAD DE MÉXICO.	LUNES A VIERNES DE 07:00 A 15:00
4	MIGUEL LAURENT No. 119 COLONIA DEL VALLE, CÓDIGO POSTAL 03100, ALCALDÍA BENITO JUÁREZ, CIUDAD DE MÉXICO.	LUNES A VIERNES DE 07:00 A 15:00

**PARTIDA 2. DELEGACIÓN CIUDAD DE MÉXICO**

DELEGACIÓN CIUDAD DE MÉXICO											
NO	DIRECCIÓN	NUMERO DE ELEMENTOS								TOTAL	
		MATUTINO		OPERARIO / AFANADOR VESPERTINO		PULIDOR		SUPERVISOR			
		MÍNIMO	MÁXIMO	MÍNIMO	MÁXIMO	MÍNIMO	MÁXIMO	MÍNIMO	MÁXIMO	MÍNIMO	MÁXIMO
1	FRANCISCO MARQUEZ No. 160. COLONIA CONDESA, CÓDIGO POSTAL 06140, ALCALDIA CUAUHTEMOC, CIUDAD DE MEXICO. TELEFONO 5211-0824 EXT. 519	4	6	0	0	0	0	0	0	4	6
2	COORDINACION DE ZONA EN ALVARO OBREGON NORTE CALLE SANTA LUCIA S/N COLONIA MOLINO DE SANTO DOMINGO, ATRÁS DEL METRO OBSERVATORIO, ALCALDIA ALVARO OBREGÓN, CÓDIGO	1	1	0	0	0	0	0	0	1	1





DELEGACIÓN CIUDAD DE MÉXICO											
NO	DIRECCIÓN	NUMERO DE ELEMENTOS									
		MATUTINO		OPERARIO / AFANADOR VESPERTINO		PULIDOR		SUPERVISOR		TOTAL	
		MÍNIMO	MÁXIMO	MÍNIMO	MÁXIMO	MÍNIMO	MÁXIMO	MÍNIMO	MÁXIMO	MÍNIMO	MÁXIMO
	POSTAL 01130, CIUDAD DE MÉXICO TELÉFONO 5271-1443										
3	AVENIDA BARRANCA DEL MUERTO NO. 482, COLONIA LOS ALPES, ALCALDÍA ALVARO OBREGÓN, CIUDAD DE MÉXICO	1	1	0	0	0	0	0	0	1	1
4	COORDINACIÓN DE ZONA AZCAPOTZALCO CALLE 22 N. 17 COLONIA PRO-HOGAR, ALCALDÍA AZCAPOTZALCO, CÓDIGO POSTAL 02600, CIUDAD DE MÉXICO, TELÉFONO 5356- 3038	1	1	0	0	0	0	0	0	1	1
5	COORDINACIÓN DE ZONA EN BENITO JUAREZ CALLE EXTREMADURA No. 26 ENTRE MÁLAGA Y AGUSTO RODÍN, COLONIA INSURGENTES MIXCOAC, ALCALDÍA BENITO JUÁREZ, CÓDIGO POSTAL 03100, CIUDAD DE MÉXICO, TELÉFONO 5598-0919	1	1	0	0	0	0	0	0	1	1
6	CORODINACIÓN DE ZONA EN COYOACÁN AV. DIVISIÓN DEL NORTE 3354 COLONIA CIUDAD JARDÍN, ALCALDÍA COYOACÁN, CÓDIGO POSTAL 04370, CIUDAD DE MÉXICO, TELÉFONO 5689-0127	1	1	0	0	0	0	0	0	1	1
7	COORDINACIÓN DE ZONA EN CUAJIMALPA AVENIDA LUIS CASTILLO LEDÓN No. 17 COLONIA CUAJIMALPA, ALCALDÍA CUAJIMALPA, CÓDIGO POSTAL 05000, CIUDAD DE MÉXICO, TELÉFONO 5812-3591	1	1	0	0	0	0	0	0	1	1
8	COORDINACIÓN DE ZONA EN CUAUHTEMOC MOSQUETA No. 154 2DO. PISO COLONIA GUERRERO, ALCALDÍA CUAUHTEMOC, CÓDIGO POSTAL 06300, CIUDAD DE MÉXICO, TELÉFONO 5560-7022	1	1	0	0	0	0	0	0	1	1
9	COORDINACIÓN DE ZONA EN GUSTAVO A. MADERO ORIENTE, AVENIDA 5 DE FEBRERO Y VICENTE VILLADA (DELEGACIÓN POLÍTICA) COLONIA ARAGON VILLA, ALCALDÍA GUSTAVO A. MADERO, CÓDIGO POSTAL 07050, CIUDAD DE MÉXICO, TELÉFONO 5781- 0634	1	1	0	0	0	0	0	0	1	1
10	COORDINACIÓN DE ZONA EN GUSTAVO A. MADERO PONIENTE CALLE FRANCISCO VILLA S/N, ESQUINA JUSTO SIERRA, COLONIA ZONA ESCOLAR, ALCALDÍA GUSTAVO A. MADERO, CÓDIGO POPSTAL 07230, CIUDAD DE MÉXICO, TELÉFONO 2227-3081	1	1	0	0	0	0	0	0	1	1
11	COORDINACIÓN DE ZONA EN GUSTAVO A. MADERO CENTRO, LA CONSTANCIA No. 174, ESQUINA EUZKARO, COLONIA INDUSTRIAL, ALCALDÍA GUSTAVO A. MADERO, CÓDIGO POSTAL 07800, CIUDAD DE MÉXICO, TELÉFONO 5577-9557	1	1	0	0	0	0	0	0	1	1
12	COORDINACIÓN DE ZONA EN IZTACALCO, COYUYA NO. 10, EQUINA VIADUCTO MIGUEL ALEMAN (INTERIOR DEL DEPORTIVO COYUYA), COLONIA LA CRUZ, ALCALDÍA IZTACALCO, CÓDIGO POPSTAL, CÓDIGO POSTAL 08310, CIUDAD DE MÉXICO	1	1	0	0	0	0	0	0	1	1
13	COORDINACIÓN DE ZONA EN IZTAPALAPA CENTRO SUPER MANZANA 6, EDIFICIO B, PRIMER PISO, UNIDAD VICENTE GUERRERO ALCALDÍA IZTAPALAPA, CÓDIGO POSTAL 09200, CIUDAD DE MÉXICO, TELÉFONO 5642- 3609	1	1	0	0	0	0	0	0	1	1
14	COORDINACIÓN DE ZONA EN IZTAPALAPA ORIENTE CALLE LAZARO CARDENAS S/N ENTRE AV. REVOLUCION Y CERRADA DE ITURBIDE COLONIA IXTLAHUACAN, ALCALDÍA IZTAPALAPA, CÓDIGO POSTAL 09690, CIUDAD DE MÉXICO, TELÉFONO 2635-6142	1	1	0	0	0	0	0	0	1	1
15	COORDINACIÓN DE ZONA EN IZTAPALAPA PONIENTE CALZADA ERMITA IZTAPALAPA No. 1029 COLONIA BARRIO SAN LUCAS, ALCALDÍA IZTAPALAPA, CÓDIGO POSTAL 09000, CIUDAD DE MÉXICO, TELÉFONO 2227-3081	1	1	0	0	0	0	0	0	1	1
16	COORDINACIÓN DE ZONA EN MAGDALENA CONTRERAS AVENIDA MÉXICO NO. 985, COLONIA HÉROES DE PADIERNA, ALCALDÍA MAGDALENA CONTRERAS, CÓDIGO POSTAL 10700, CIUDAD DE MÉXICO, TEL: 5652-7287	1	1	0	0	0	0	0	0	1	1
17	COORDINACIÓN DE ZONA EN MIGUEL HIDALGO MONTE ALTAÍ Y AVENIDA DE LOS	1	1	0	0	0	0	0	0	1	1







DELEGACIÓN CIUDAD DE MÉXICO											
NO	DIRECCIÓN	NUMERO DE ELEMENTOS									
		MATUTINO		OPERARIO / AFANADOR VESPERTINO		PULIDOR		SUPERVISOR		TOTAL	
		MÍNIMO	MÁXIMO	MÍNIMO	MÁXIMO	MÍNIMO	MÁXIMO	MÍNIMO	MÁXIMO	MÍNIMO	MÁXIMO
	ALPES S/N, ESQUINA MONTE ALTA, COLONIA LOMAS DE CHAPULTEPEC, ALCALDÍA MIGUEL HIDALGO, CÓDIGO POSTAL 1000, CIUDAD DE MÉXICO, TELEFONO: 5249-3500										
18	COORDINACIÓN DE ZONA EN MILPA ALTA AVENIDA CHIAPAS No. 2, ESQUINA AVENIDA MICHOACÁN, COLONIA BARRIO SANTA MARTHA, ALCALDÍA MILPA ALTA, CÓDIGO POSTAL 12000, CIUDAD DE MÉXICO, TELEFONO: 5844-4886	1	1.5	0	0	0	0	0	0	1	1.5
19	COORDINACIÓN DE ZONA EN TLAHUAC CALLE CUAUHTÉMOC E HIDALGO, COLONIA CENTRO, ALCALDÍA TLAHUAC, CÓDIGO POSTAL 13000, CIUDAD DE MÉXICO, TELEFONO: 5842-1618	1	1	0	0	0	0	0	0	1	1
20	COORDINACIÓN DE ZONA EN TLALPAN, PERIFÉRICO SUR No. 5290, ESQUINA CALLE 4 ORIENTE, COLONIA ISIDRO FABELA, ALCALDÍA TLALPAN, CÓDIGO POSTAL 14030, CIUDAD DE MÉXICO, TELEFONO: 5666-1750	1	1	0	0	0	0	0	0	1	1
21	COORDINACIÓN DE ZONA EN VENUSTIANO CARRANZA, CALLE BACUM S/N, ESQUINA ROA BARCENAS (DENTRO DEL MERCADO - ALVARO OBREGÓN) COLONIA MAGDALENA MIXUCA, ALCALDÍA VENUSTIANO CARRANZA, CIUDAD DE MÉXICO	1	1	0	0	0	0	0	0	1	1
22	COORDINACIÓN DE ZONA EN XOCHIMILCO, CALLE PEDRO RAMÍREZ DEL CASTILLO S/N, CENTRO DE XOCHIMILCO, ALCALDÍA XOCHIMILCO, CÓDIGO POSTAL 16000, CIUDAD DE MÉXICO, TELEFONO: 5676-6660	1	1.5	0	0	0	0	0	0	1	1.5
TOTAL		25	28	0	0	0	0	0	0	25	28

NO.	DOMICILIO	HORARIOS DEL PERSONAL DE LIMPIEZA
1	FRANCISCO MARQUEZ No. 160, COLONIA CONDESA, CÓDIGO POSTAL 06140, ALCALDÍA CUAUHTÉMOC, CIUDAD DE MÉXICO, TELEFONO 5211-0824 EXT. 519	LUNES A VIERNES DE 07:00 A 15:00, SABADO DE 08:00 A 14:00 HORAS
2	COORDINACIÓN DE ZONA EN ALVARO OBREGÓN NORTE CALLE SANTA LUCIA S/N COLONIA MOLINO DE SANTO DOMINGO, ATRÁS DEL METRO OBSERVATORIO, ALCALDÍA ALVARO OBREGÓN, CÓDIGO POSTAL 01130, CIUDAD DE MÉXICO, TELEFONO: 5271-1443	LUNES A VIERNES DE 07:00 A 15:00, SABADO DE 08:00 A 14:00 HORAS
3	AVENIDA BARRANCA DEL MUERTO No. 482, COLONIA LOS ALPES, ALCALDÍA ALVARO OBREGÓN, CIUDAD DE MÉXICO	LUNES A VIERNES DE 07:00 A 15:00, SABADO DE 08:00 A 14:00 HORAS
4	COORDINACIÓN DE ZONA AZCAPOTZALCO CALLE 22 N. 17 COLONIA PRO-HOGAR, ALCALDÍA AZCAPOTZALCO, CÓDIGO POSTAL 02600, CIUDAD DE MÉXICO, TELEFONO 5356-3038	LUNES A VIERNES DE 07:00 A 15:00, SABADO DE 08:00 A 14:00 HORAS
5	COORDINACIÓN DE ZONA EN BENITO JUAREZ CALLE EXTREMADURA No. 26 ENTRE MÁLAGA Y AGUSTO RODÍN, COLONIA INSURGENTES MIXCOAC, ALCALDÍA BENITO JUAREZ, CÓDIGO POSTAL 03100, CIUDAD DE MÉXICO, TELEFONO 5598-0919	LUNES A VIERNES DE 07:00 A 15:00, SABADO DE 08:00 A 14:00 HORAS
6	COORDINACIÓN DE ZONA EN COYOACÁN AV. DIVISIÓN DEL NORTE 3354 COLONIA CIUDAD JARDÍN, ALCALDÍA COYOACÁN, CÓDIGO POSTAL 04370, CIUDAD DE MÉXICO, TELEFONO 5689-0127	LUNES A VIERNES DE 07:00 A 15:00, SABADO DE 08:00 A 14:00 HORAS
7	COORDINACIÓN DE ZONA EN CUAJIMALPA AVENIDA LUIS CASTILLO LEDÓN No. 17 COLONIA CUAJIMALPA, ALCALDÍA CUAJIMALPA, CÓDIGO POSTAL 05000, CIUDAD DE MÉXICO, TELEFONO 5812-3591	LUNES A VIERNES DE 07:00 A 15:00, SABADO DE 08:00 A 14:00 HORAS
8	COORDINACIÓN DE ZONA EN CUAUHTÉMOC MOSQUETA No. 154 2DO. PISO COLONIA GUERRERO, ALCALDÍA CUAUHTÉMOC, CÓDIGO POSTAL 06300, CIUDAD DE MÉXICO, TELEFONO: 5560-7022	LUNES A VIERNES DE 07:00 A 15:00, SABADO DE 08:00 A 14:00 HORAS
9	COORDINACIÓN DE ZONA EN GUSTAVO A. MADERO ORIENTE, AVENIDA 5 DE FEBRERO Y VICENTE VILLADA (DELEGACIÓN POLÍTICA) COLONIA ARAGÓN VILLA, ALCALDÍA GUSTAVO A. MADERO, CÓDIGO POSTAL 07050, CIUDAD DE MÉXICO, TELEFONO 5781-0634	LUNES A VIERNES DE 07:00 A 15:00, SABADO DE 08:00 A 14:00 HORAS







NO.	DOMICILIO	HORARIOS DEL PERSONAL DE LIMPIEZA
10	COORDINACIÓN DE ZONA EN GUSTAVO A. MADERO PONIENTE CALLE FRANCISCO VILLA S/N, ESQUINA JUSTO SIERRA, COLONIA ZONA ESCOLAR, ALCALDÍA GUSTAVO A. MADERO, CÓDIGO POSTAL 07230, CIUDAD DE MÉXICO, TELÉFONO 2227-3081	LUNES A VIERNES DE 07:00 A 15:00, SABADO DE 08:00 A 14:00 HORAS
11	COORDINACIÓN DE ZONA EN GUSTAVO A. MADERO CENTRO, LA CONSTANCIA No. 174, ESQUINA EUZKARO, COLONIA INDUSTRIAL, ALCALDÍA GUSTAVO A. MADERO, CÓDIGO POSTAL 07800, CIUDAD DE MÉXICO, TELÉFONO 5577-9557	LUNES A VIERNES DE 07:00 A 15:00, SABADO DE 08:00 A 14:00 HORAS
12	COORDINACIÓN DE ZONA EN IZTACALCO, COYUYA NO. 10, EQUINA VIADUCTO MIGUEL ALEMAN (INTERIOR DEL DEPORTIVO COYUYA), COLONIA LA CRUZ, ALCALDÍA IZTACALCO, CÓDIGO POSTAL 08310, CIUDAD DE MÉXICO	LUNES A VIERNES DE 07:00 A 15:00, SABADO DE 08:00 A 14:00 HORAS
13	COORDINACIÓN DE ZONA EN IZTAPALAPA CENTRO SUPER MANZANA 6, EDIFICIO B, PRIMER PISO, UNIDAD VICENTE GUERRERO ALCALDÍA IZTAPALAPA, CÓDIGO POSTAL 09200, CIUDAD DE MÉXICO, TELÉFONO 5642-3609	LUNES A VIERNES DE 07:00 A 15:00, SABADO DE 08:00 A 14:00 HORAS
14	COORDINACIÓN DE ZONA EN IZTAPALAPA ORIENTE CALLE LAZARO CARDENAS S/N ENTRE AV. REVOLUCION Y CERRADA DE ITURBIDE COLONIA IXTLAHUACAN, ALCALDÍA IZTAPALAPA, CÓDIGO POSTAL 09690, CIUDAD DE MÉXICO, TELÉFONO 2635-6142	LUNES A VIERNES DE 07:00 A 15:00, SABADO DE 08:00 A 14:00 HORAS
15	COORDINACIÓN DE ZONA EN IZTAPALAPA PONIENTE CALZADA ERMITA IZTAPALAPA No. 1029 COLONIA BARRIO SAN LUCAS, ALCALDÍA IZTAPALAPA, CÓDIGO POSTAL 09000, CIUDAD DE MÉXICO, TELÉFONO 2227-3081	LUNES A VIERNES DE 07:00 A 15:00, SABADO DE 08:00 A 14:00 HORAS
16	COORDINACIÓN DE ZONA EN MAGDALENA CONTRERAS AVENIDA MÉXICO NO. 985, COLONIA HÉROES DE PADIARNA, ALCALDÍA MAGDALENA CONTRERAS, CÓDIGO POSTAL 10700, CIUDAD DE MÉXICO, TEL: 5652-7287	LUNES A VIERNES DE 07:00 A 15:00, SABADO DE 08:00 A 14:00 HORAS
17	COORDINACIÓN DE ZONA EN MIGUEL HIDALGO MONTE ALTA Y AVENIDA DE LOS ALPES S/N, ESQUINA MONTE ALTA, COLONIA LOMAS DE CHAPULTEPEC, ALCALDÍA MIGUEL HIDALGO, CÓDIGO POSTAL 11000, CIUDAD DE MÉXICO, TELÉFONO: 5249-3500	LUNES A VIERNES DE 07:00 A 15:00, SABADO DE 08:00 A 14:00 HORAS
18	COORDINACIÓN DE ZONA EN MILPA ALTA AVENIDA CHIAPAS No. 2, EQUINA AVENIDA MICHOACÁN, COLONIA BARRIO SANTA MARTHA, ALCALDÍA MILPA ALTA, CÓDIGO POSTAL 12000, CIUDAD DE MÉXICO, TELÉFONO 5844-4886	LUNES A VIERNES DE 07:00 A 15:00, SABADO DE 08:00 A 14:00 HORAS
19	COORDINACIÓN DE ZONA EN TLAHUAC CALLE CUAUHTÉMOC E HIDALGO, COLONIA CENTRO, ALCALDÍA TLAHUAC, CÓDIGO POSTAL 13000, CIUDAD DE MÉXICO, TELÉFONO: 5842-1618	LUNES A VIERNES DE 07:00 A 15:00, SABADO DE 08:00 A 14:00 HORAS
20	COORDINACIÓN DE ZONA EN TLALPAN, PERIFÉRICO SUR No. 5290, ESQUINA CALLE 4 ORIENTE, COLONIA ISIDRO FABELA, ALCALDÍA TLALPAN, CÓDIGO POSTAL 14030, CIUDAD DE MÉXICO, TELÉFONO 5666-1750	LUNES A VIERNES DE 07:00 A 15:00, SABADO DE 08:00 A 14:00 HORAS
21	COORDINACIÓN DE ZONA EN VENUSTIANO CARRANZA, CALLE BACUM S/N, ESQUINA ROA BARCENAS (DENTRO DEL MERCADO -ALVARO OBREGON) COLONIA MAGDALENA MIXUCA, ALCALDÍA VENUSTIANO CARRANZA, CIUDAD DE MÉXICO	LUNES A VIERNES DE 07:00 A 15:00, SABADO DE 08:00 A 14:00 HORAS
22	COORDINACIÓN DE ZONA EN XOCHIMILCO, CALLE PEDRO RAMIREZ DEL CASTILLO S/N, CENTRO DE XOCHIMILCO, ALCALDÍA XOCHIMILCO, CÓDIGO POSTAL 16000, CIUDAD DE MÉXICO, TELÉFONO: 5676-6660	LUNES A VIERNES DE 07:00 A 15:00, SABADO DE 08:00 A 14:00 HORAS

### PARTIDA 3. DELEGACIÓN ESTADO DE MÉXICO





DELEGACIÓN ESTADO DE MÉXICO											
NO	DIRECCIÓN	NUMERO DE ELEMENTOS								TOTAL	
		MATUTINO		OPERARIO / AFANADOR VESPERTINO		PULIDOR		SUPERVISOR			
		MÍNIMO	MÁXIMO	MÍNIMO	MÁXIMO	MÍNIMO	MÁXIMO	MÍNIMO	MÁXIMO	MÍNIMO	MÁXIMO
1	DELEGACION CALLE LAGO ATHABASCA NO. 103, COLONIA NUEVA OXTOTITLÁN, CÓDIGO POSTAL 50100, TOLUCA, ESTADO DE MÉXICO	4	8	0	0	0	0	0	0	4	8
2	COORDINACIÓN DE ZONA TOLUCA AVENIDA ISIDRO FABELA NÚMERO 732, PRIMER PISO COLONIA LAS AMÉRICAS, TOLUCA, ESTADO DE MÉXICO, CÓDIGO POSTAL 50130	1	1	0	0	0	0	0	0	1	1
TOTAL		5	9	0	0	0	0	0	0	5	9

NO.	DOMICILIO	HORARIOS DEL PERSONAL DE LIMPIEZA
1	DELEGACIÓN CALLE LAGO ATHABASCA NO. 103, COLONIA NUEVA OXTOTITLÁN, CÓDIGO POSTAL 50100, TOLUCA, ESTADO DE MÉXICO.	MATUTINO: LUNES A VIERNES DE 07:00 A 15:00 HORAS VESPERTINO: LUNES A VIERNES DE 11:00 A 19:00 HORAS SABADO DE 08:00 A 15:00 HORAS
2	COORDINACIÓN DE ZONA TOLUCA AVENIDA ISIDRO FABELA NÚMERO 732, PRIMER PISO COLONIA LAS AMÉRICAS, TOLUCA, ESTADO DE MÉXICO, CÓDIGO POSTAL 50130	MATUTINO: LUNES A VIERNES DE 07:00 A 15:00 HORAS SABADO DE 08:00 A 15:00 HORAS

#### PARTIDA 4. DELEGACIÓN MICHOACÁN

DELEGACIÓN MICHOACÁN											
NO	DIRECCIÓN	NUMERO DE ELEMENTOS									
		MATUTINO		OPERARIO / AFANADOR VESPERTINO		PULIDOR		SUPERVISOR		TOTAL	
		MÍNIMO	MÁXIMO	MÍNIMO	MÁXIMO	MÍNIMO	MÁXIMO	MÍNIMO	MÁXIMO	MÍNIMO	MÁXIMO
1	AVENIDA FRANCISCO I MADERO PONIENTE NO. 6000, COLONIA SINDURIO, CÓDIGO POSTAL 58337, MORELIA, MICHOACÁN.	1	2	0	0	0	0	0	0	1	2
TOTAL		1	2	0	0	0	0	0	0	1	2

NO.	DOMICILIO	HORARIOS DEL PERSONAL DE LIMPIEZA
1	AVENIDA FRANCISCO I MADERO PONIENTE NO. 6000, COLONIA SINDURIO, CÓDIGO POSTAL 58337, MORELIA, MICHOACÁN.	LUNES A VIERNES DE 07:00 A 15:00 HORAS

**\*\*Nota: Los afanadores solicitados en las coordinaciones de Michoacán, son de 4 horas y solo se requieren 3 veces a la semana. En el número de elementos solicitados en el total se indica el número de turnos solicitados al mes.**

DELEGACIÓN MICHOACÁN											
NO	DIRECCIÓN	NUMERO DE ELEMENTOS								TOTAL	
		MATUTINO		OPERARIO / AFANADOR VESPERTINO		PULIDOR		SUPERVISOR			
		MÍNIMO	MÁXIMO	MÍNIMO	MÁXIMO	MÍNIMO	MÁXIMO	MÍNIMO	MÁXIMO	MÍNIMO	MÁXIMO
1	**COORDINACIÓN DE ZONA 01 APATZINGÁN HERIBERTO JARA NO. 25, COL. APATZINGÁN DE LA CONSTITUCIÓN, CENTRO. C.P. 60600, APATZINGÁN, MICHOACÁN.	3	6	0	0	0	0	0	0	3	6
2	**COORDINACIÓN DE ZONA 03 HUETAMO LÁZARO CÁRDENAS No. 8, PRIMER PISO, INT. A, ESQ. AQUILES SERDÁN, COL. CENTRO, C.P. 61940, HUETAMO, MICHOACÁN	3	6	0	0	0	0	0	0	3	6
3	**COORDINACIÓN DE ZONA 04 LÁZARO CÁRDENAS AV. MELCHOR OCAMPO No. 472, ESQ. TULIPANES, FRACC. LAS TORRES, C.P. 60953, LÁZARO CÁRDENAS, MICHOACÁN	3	6	0	0	0	0	0	0	3	6







DELEGACIÓN MICHOACÁN											
NO	DIRECCIÓN	NUMERO DE ELEMENTOS								TOTAL	
		MATUTINO		OPERARIO / AFANADOR VESPERTINO		PULIDOR		SUPERVISOR			
		MÍNIMO	MÁXIMO	MÍNIMO	MÁXIMO	MÍNIMO	MÁXIMO	MÍNIMO	MÁXIMO	MÍNIMO	MÁXIMO
4	**COORDINACIÓN DE ZONA 05 MORELIA CIRCUITO MANANTIAL MINTZITA No. 769 - C. COL. LOS MANANTIALES, C.P. 58188, MORELIA, MICHOACÁN	3	6	0	0	0	0	0	0	3	6
5	**COORDINACIÓN DE ZONA 06 PATZCUARO PORTUGAL No. 3-A, COL. CUARTEL TERCERO, CENTRO, C.P. 61600, PATZCUARO, MICHOACÁN	3	6	0	0	0	0	0	0	3	6
6	**COORDINACIÓN DE ZONA 07 ARTEAGA FRANCISCO I. MADERO No. 10, COL. CENTRO, C.P. 60920, ARTEAGA, MICHOACÁN	3	6	0	0	0	0	0	0	3	6
7	**COORDINACIÓN DE ZONA 08 COALCOMÁN CUARTEL PRIMERO, MANZANA DOCEAVA, DE LA CALLE MINA No. 89, COL. CENTRO, C.P. 60840, COALCOMÁN, MICHOACÁN	3	6	0	0	0	0	0	0	3	6
8	**COORDINACIÓN DE ZONA 09 URUAPAN FRANCISCO I. MADERO No. 63, COL. CENTRO, C.P. 60000, URUAPAN, MICHOACÁN	3	6	0	0	0	0	0	0	3	6
9	**COORDINACIÓN DE ZONA 10 PARACHO EDUARDO RUIZ No. 356 ESQ. UNION, COL. CENTRO, C.P. 60250, PARACHO, MICHOACÁN	3	6	0	0	0	0	0	0	3	6
10	**COORDINACIÓN DE ZONA 11 ZAMORA URUGUAY No. 1206, DR. VERDUZCO No. 813, COL. LA LUNETA, C.P. 59680, ZAMORA, MICHOACÁN	3	6	0	0	0	0	0	0	3	6
11	**COORDINACIÓN DE ZONA 12 CD. HIDALGO CIRCUITO INSURGENTES No. 6, COL. INSURGENTE, C.P. 61155, CD. HIDALGO, MICHOACÁN	3	6	0	0	0	0	0	0	3	6
12	**COORDINACIÓN DE ZONA 13 CUITZEO JOSEFA ORTIZ DE DOMÍNGUEZ No. 79, COL. CENTRO, C.P. 58840, CUITZEO DEL PORVENIR, MICHOACÁN	3	6	0	0	0	0	0	0	3	6
13	**COORDINACIÓN DE ZONA 14 MÚGICA LOTE 26, MANZANA 46, ZONA 5, DE LA CALLE PRIMO TAPIA NUM. 11, COL. EL CARRIEL, CP 61760, NUEVA ITALIA, MICHOACÁN	3	6	0	0	0	0	0	0	3	6
14	**COORDINACIÓN DE ZONA 15 ZITÁCUARO SALAZAR SUR No. 2 INT. A, COL. MELCHO OCAMPO, C.P. 61506, ZITÁCUARO, MICHOACÁN	3	6	0	0	0	0	0	0	3	6
15	**COORDINACIÓN DE ZONA 16 TACÁMBARO PRÍNCIPE TACAMBA S/N LOTE 2, MANZANA C. COL. LA HUERTA, C.P. 61650, TACÁMBARO, MICHOACÁN	3	6	0	0	0	0	0	0	3	6
16	**COORDINACIÓN DE ZONA 18 SAHUAYO CONSTITUCIÓN No. 4, ESQ. MICHOACÁN 6 A, FRACC. ALAMEDA ACTUALMENTE LAS BRISAS, C.P. 59010, SAHUAYO, MICHOACÁN	3	6	0	0	0	0	0	0	3	6
TOTAL		48	96	0	0	0	0	0	0	48	96

**\*\*Afanadores de 4 horas, que solo se requieren 3 veces a la semana.**

NO.	DOMICILIO	HORARIOS DEL PERSONAL DE LIMPIEZA
1	**COORDINACIÓN DE ZONA 01 APATZINGÁN HERIBERTO JARA No. 25, COL. APATZINGÁN DE LA CONSTITUCIÓN, CENTRO, C.P. 60600, APATZINGÁN, MICHOACÁN	LUNES A VIERNES DE 08:00 A 12:00 HORAS
2	**COORDINACIÓN DE ZONA 03 HUETAMO LÁZARO CÁRDENAS No. 8, PRIMER PISO, INT. A, ESQ. AQUILES SERDÁN, COL. CENTRO, C.P. 61940, HUETAMO, MICHOACÁN	LUNES A VIERNES DE 08:00 A 12:00 HORAS
3	**COORDINACIÓN DE ZONA 04 LÁZARO CÁRDENAS AV. MELCHOR OCAMPO No. 472, ESQ. TULIPANES, FRACC. LAS TORRES, C.P. 60953, LÁZARO CÁRDENAS, MICHOACÁN	LUNES A VIERNES DE 08:00 A 12:00 HORAS
4	**COORDINACIÓN DE ZONA 05 MORELIA CIRCUITO MANANTIAL MINTZITA No. 769 - C, COL. LOS MANANTIALES, C.P. 58188, MORELIA, MICHOACÁN	LUNES A VIERNES DE 08:00 A 12:00 HORAS
5	**COORDINACIÓN DE ZONA 06 PATZCUARO PORTUGAL No. 3-A, COL. CUARTEL TERCERO, CENTRO, C.P. 61600, PATZCUARO, MICHOACÁN	LUNES A VIERNES DE 08:00 A 12:00 HORAS
6	**COORDINACIÓN DE ZONA 07 ARTEAGA FRANCISCO I. MADERO No. 10, COL. CENTRO C.P. 60920, ARTEAGA, MICHOACÁN	LUNES A VIERNES DE 08:00 A 12:00 HORAS
7	**COORDINACIÓN DE ZONA 08 COALCOMÁN CUARTEL PRIMERO, MANZANA DOCEAVA, DE LA CALLE MINA No. 89, COL. CENTRO, C.P. 60840, COALCOMÁN, MICHOACÁN	LUNES A VIERNES DE 08:00 A 12:00 HORAS
8	**COORDINACIÓN DE ZONA 09 URUAPAN FRANCISCO I. MADERO No. 63, COL. CENTRO, C.P. 60000, URUAPAN,	LUNES A VIERNES DE 08:00 A 12:00 HORAS







NO.	DOMICILIO	HORARIOS DEL PERSONAL DE LIMPIEZA
	MICHOACÁN	
9	**COORDINACIÓN DE ZONA 10 PARACHO EDUARDO RUIZ No. 356 ESQ. UNIÓN, COL. CENTRO, C.P. 60250, PARACHO, MICHOACÁN	LUNES A VIERNES DE 08:00 A 12:00 HORAS
10	**COORDINACIÓN DE ZONA 11 ZAMORA URUGUAY No. 1206, DR. VERDUZCO No. 813, COL. LA LUNETA, C.P. 59680, ZAMORA, MICHOACÁN	LUNES A VIERNES DE 08:00 A 12:00 HORAS
11	**COORDINACIÓN DE ZONA 12 CD. HIDALGO CIRCUITO INSURGENTES No. 6, COL. INSURGENTE, C.P. 61155, CD. HIDALGO, MICHOACÁN	LUNES A VIERNES DE 08:00 A 12:00 HORAS
12	**COORDINACIÓN DE ZONA 13 CUITZEO JOSEFA ORTIZ DE DOMÍNGUEZ No. 79, COL. CENTRO, C.P. 58840, CUITZEO DEL PORVENIR, MICHOACÁN	LUNES A VIERNES DE 08:00 A 12:00 HORAS
13	**COORDINACIÓN DE ZONA 14 MÚGICA LOTE 26, MANZANA 46, ZONA 5, DE LA CALLE PRIMO TAPIA NÚM. 11, COL. EL CARRIEL, CP 61760, NUEVA ITALIA, MICHOACÁN	LUNES A VIERNES DE 08:00 A 12:00 HORAS
14	**COORDINACIÓN DE ZONA 15 ZITÁCUARO SALAZAR SUR No. 2 INT. A, COL. MELCHO OCAMPO, C.P. 61506, ZITÁCUARO, MICHOACÁN	LUNES A VIERNES DE 08:00 A 12:00 HORAS
15	**COORDINACIÓN DE ZONA 16 TACÁMBARO PRÍNCIPE TACAMBA S/N LOTE 2, MANZANA C, COL. LA HUERTA, C.P. 61650, TACÁMBARO, MICHOACÁN	LUNES A VIERNES DE 08:00 A 12:00 HORAS
16	**COORDINACIÓN DE ZONA 18 SAHUAYO CONSTITUCIÓN No. 4, ESQ. MICHOACÁN 6 A, FRACC. ALAMEDA ACTUALMENTE LAS BRISAS, C.P. 59010, SAHUAYO, MICHOACÁN	LUNES A VIERNES DE 08:00 A 12:00 HORAS

## PARTIDA 5. DELEGACIÓN NUEVO LEÓN

DELEGACIÓN NUEVO LEÓN											
NO	DIRECCIÓN	NUMERO DE ELEMENTOS								TOTAL	
		MATUTINO		OPERARIO 7 AFANADOR VESPERTINO		PULIDOR		SUPERVISOR			
		MÍNIMO	MÁXIMO	MÍNIMO	MÁXIMO	MÍNIMO	MÁXIMO	MÍNIMO	MÁXIMO	MÍNIMO	MÁXIMO
1	DELEGACION RAFAEL PLATON SANCHEZ 202 NORTE, COLONIA CENTRO DE MONTERREY, NUEVO LEON, CÓDIGO POSTAL 6400	1	2	0	0	0	0	0	0	1	2
2	ALMACEN RAFAEL PLATON SANCHEZ 243 "B", COLONIA CENTRO DE MONTERREY, NUEVO LEON, CÓDIGO POSTAL 6400	1	1	0	0	0	0	0	0	1	1
3	COORDINACION DE ZONA 1 ST. JOHN NO. 100 FRACCIONAMIENTO VALLES DEL CANADA, ESCOBEDO NUEVO LEON, CÓDIGO POSTAL 66059	1	1	0	0	0	0	0	0	1	1
4	COORDINACION DE ZONA 2 CALLE ANDADOR JUAREZ S/N ENTRE IGNACIO ZARAGOZA Y MELCHOR OCAMPO, COLONIA CONSTITUYENTES DE QUERETARO, SAN NICOLAS DE LOS GARZA, 5to. SECTOR, CÓDIGO POSTAL 66490, NUEVO LEON	1	1	0	0	0	0	0	0	1	1
5	CALLE LIC. LUIS TREVIÑO NO. 5748, COLONIA GARZA MELO, CÓDIGO POSTAL 67190, GUADALUPE NUEVO LEON	1	1	0	0	0	0	0	0	1	1
6	AV. FIDEL VELÁZQUEZ ESQUINA CON AV. 16 DE SEPTIEMBRE NO. 104, COLONIA ANTONIO I. VILLARREAL 1ER. SECTOR, CÓDIGO POSTAL 67543, MONTEMORELOS, NUEVO LEÓN	1	1	0	0	0	0	0	0	1	1
7	COORDINACION DE ZONA 5 CALLE RIO PILON No. 2166 FRACCIONAMIENTO BERNARDO REYES, CÓDIGO POSTAL 64280, MONTERREY, NUEVO LEÓN	1	1	0	0	0	0	0	0	1	1
8	COORDINACION DE ZONA 6 CALLE GONZALITOS No. 605 "A" COLONIA CENTRO, CÓDIGO POSTAL 67450, CADEREYTA JIMENEZ, NUEVO LEÓN	1	1	0	0	0	0	0	0	1	1







DELEGACIÓN NUEVO LEÓN											
NO	DIRECCIÓN	NUMERO DE ELEMENTOS								TOTAL	
		MATUTINO		OPERARIO 7 AFANADOR VESPERTINO		PULIDOR		SUPERVISOR			
		MÍNIMO	MÁXIMO	MÍNIMO	MÁXIMO	MÍNIMO	MÁXIMO	MÍNIMO	MÁXIMO	MÍNIMO	MÁXIMO
9	COORDINACION DE ZONA 7 GARZA AYALA No. 30, PLANTA ALTA, ZONA CENTRO, CÓDIGO POSTAL 67900, DR. ARROYO, NUEVO LEÓN	1	1	0	0	0	0	0	0	1	1
10	COORDINACION DE ZONA 8 CALLE 16 DE SEPTIEMBRE NO. 309, COLONIA PALO BLANCO, CÓDIGO POPSTAL 66230, SAN PEDRO GARZA GARCIA, NUEVO LEÓN.	1	1	0	0	0	0	0	0	1	1
11	COORDINACION DE ZONA 11 PUEBLA No. 421 COLONIA NOVA APODACA, CÓDIGO POSTAL 66600, APODACA, NUEVO LEÓN	1	1	0	0	0	0	0	0	1	1
12	COORDINACION DE ZONA 17 CALLE ESCOBEDO No. 455 ORIENTE CENTRO, COLONIA BARRIO SONORA, CÓDIGO POSTAL 65200, SABINAS HIDALGO, NUEVO LEÓN	1	1	0	0	0	0	0	0	1	1
TOTAL		12	13	0	0	0	0	0	0	12	13

NO.	DOMICILIO	HORARIOS DEL PERSONAL DE LIMPIEZA
1	DELEGACION RAFAEL PLATON SANCHEZ 202 NORTE, COLONIA CENTRO DE MONTERREY, NUEVO LEON, CÓDIGO POSTAL 6400	MATUTINO: LUNES A VIERNES DE 08:00 A 15:00 HORAS VESPERTINO: LUNES A VIERNES DE 12:00 A 18:00 HORAS SABADO DE 08:00 A 14:00 HORAS
2	ALMACEN RAFAEL PLATON SANCHEZ 243 "B", COLONIA CENTRO DE MONTERREY, NUEVO LEON, CÓDIGO POSTAL 6400	DOS DÍAS A LA SEMANA DE 08:00 A 14:00
3	COORDINACIÓN DE ZONA 1 ST. JOHN NO. 100 FRACCIONAMIENTO VALLES DEL CANADA, ESCOBEDO NUEVO LEON, CÓDIGO POSTAL 66059	DOS DÍAS A LA SEMANA DE 08:00 A 14:00
4	COORDINACIÓN DE ZONA 2 CALLE ANDADOR JUAREZ S/N ENTRE IGNACIO ZARAGOZA Y MELCHOR OCAMPO, COLONIA CONSTITUYENTES DE QUERETARO, SAN NICOLAS DE LOS GARZA, 5to. SECTOR, CÓDIGO POSTAL 66490, NUEVO LEON	DOS DÍAS A LA SEMANA DE 08:00 A 14:00
5	CALLE LIC. LUIS TREVIÑO NO. 5748, COLONIA GARZA MELO, CÓDIGO POSTAL 67190, GUADALUPE NUEVO LEON	DOS DÍAS A LA SEMANA DE 08:00 A 14:00
6	AV. FIDEL VELÁZQUEZ ESQUINA CON AV. 16 DE SEPTIEMBRE NO. 104, COLONIA ANTONIO I. VILLARREAL 1ER. SECTOR, CÓDIGO POSTAL 67543, MONTEMORELOS, NUEVO LEÓN	DOS DÍAS A LA SEMANA DE 08:00 A 14:00
7	COORDINACIÓN DE ZONA 5 CALLE RIO PILON No. 2166 FRACCIONAMIENTO BERNARDO REYES, CÓDIGO POSTAL 64280, MONTERREY, NUEVO LEÓN	DOS DÍAS A LA SEMANA DE 08:00 A 14:00
8	COORDINACIÓN DE ZONA 6 CALLE GONZALITOS No. 605 "A" COLONIA CENTRO, CÓDIGO POSTAL 67450, CADEREYTA JIMENEZ, NUEVO LEÓN	DOS DÍAS A LA SEMANA DE 08:00 A 14:00
9	COORDINACIÓN DE ZONA 7 GARZA AYALA No. 30, PLANTA ALTA, ZONA CENTRO, CÓDIGO POSTAL 67900, DR. ARROYO, NUEVO LEÓN	DOS DÍAS A LA SEMANA DE 08:00 A 14:00
10	COORDINACIÓN DE ZONA 8 CALLE 16 DE SEPTIEMBRE NO. 309, COLONIA PALO BLANCO, CÓDIGO POPSTAL 66230, SAN PEDRO GARZA GARCIA, NUEVO LEÓN.	DOS DÍAS A LA SEMANA DE 08:00 A 14:00
11	COORDINACIÓN DE ZONA 11 PUEBLA No. 421 COLONIA NOVA APODACA, CÓDIGO POSTAL 66600, APODACA, NUEVO LEON	DOS DÍAS A LA SEMANA DE 08:00 A 14:00
12	COORDINACIÓN DE ZONA 17 CALLE ESCOBEDO No. 455 ORIENTE CENTRO, COLONIA BARRIO SONORA, CÓDIGO POSTAL 65200, SABINAS	DOS DÍAS A LA SEMANA DE 08:00 A 14:00





NO.	DOMICILIO	HORARIOS DEL PERSONAL DE LIMPIEZA
	HIDALGO, NUEVO LEÓN	

**PARTIDA 6. DELEGACIÓN QUERÉTARO**

DELEGACIÓN QUERÉTARO											
NO	DIRECCIÓN	NUMERO DE ELEMENTOS								TOTAL	
		MATUTINO		OPERARIO / AFANADOR VESPERTINO		PULIDOR		SUPERVISOR		MÍNIMO	MÁXIMO
		MÍNIMO	MÁXIMO	MÍNIMO	MÁXIMO	MÍNIMO	MÁXIMO	MÍNIMO	MÁXIMO		
1	COORDINACIÓN DE ZONA 06 SANTA ROSA BENITO JUÁREZ NO. 1B, COLONIA CENTRO SANTA ROSA, JÁUREGUI, CÓDIGO POSTAL 76220, QUERÉTARO	1	1	0	0	0	0	0	0	1	1
2	COORDINACIÓN DE ZONA 01 COLÓN QRO. CALLE COAHUILA NO. 60 COLONIA BARRIO DE SORIANO COLÓN, CÓDIGO POSTAL 76270, QUERÉTARO	1	1	0	0	0	0	0	0	1	1
3	COORDINACIÓN DE ZONA 07 QUERÉTARO SUR CALLE 33 ANDADOR 4 Y 8, COLONIA LOMAS DE CASA BLANCA, CÓDIGO POSTAL 76080, QUERÉTARO,	1	1	0	0	0	0	0	0	1	1
4	COORDINACIÓN DE ZONA 03 CALLE 1 NO. 4 COL LA FUENTE CADERYTA DE MONTES, CÓDIGO POSTAL 76500 QUERÉTARO	1	1	0	0	0	0	0	0	1	1
5	COORDINACIÓN DE ZONA 09 CORREGIDORA FRANCISCO Y MADERO NO. 72, VILLA CORREGIDORA, COLONIA CENTRO, EL PUEBLITO, QUERÉTARO, CÓDIGO POSTAL 76900, QUERÉTARO	1	1	0	0	0	0	0	0	1	1
6	COORDINACIÓN DE ZONA 04 ALCANTARILLAS S/N, JALPAN DE SERRA, CÓDIGO POSTAL 76340, QUERÉTARO	1	1	0	0	0	0	0	0	1	1
TOTAL		6	6	0	0	0	0	0	0	6	6

NO.	DOMICILIO	HORARIOS DEL PERSONAL DE LIMPIEZA
1	COORDINACIÓN DE ZONA 06 SANTA ROSA BENITO JUÁREZ NO. 1B, COLONIA CENTRO SANTA ROSA, JÁUREGUI, CÓDIGO POSTAL 76220, QUERÉTARO	DOS DÍAS A LA SEMANA DE 08:00 A 16:00
2	COORDINACIÓN DE ZONA 01 COLÓN QRO. CALLE COAHUILA NO. 60 COLONIA BARRIO DE SORIANO COLÓN, CÓDIGO POSTAL 76270, QUERÉTARO	DOS DÍAS A LA SEMANA DE 08:00 A 16:00
3	COORDINACIÓN DE ZONA 07 QUERÉTARO SUR CALLE 33 ANDADOR 4 Y 8, COLONIA LOMAS DE CASA BLANCA, CÓDIGO POSTAL 76080, QUERÉTARO,	DOS DÍAS A LA SEMANA DE 08:00 A 16:00
4	COORDINACIÓN DE ZONA 03 CALLE 1 NO. 4 COL LA FUENTE CADERYTA DE MONTES, CÓDIGO POSTAL 76500 QUERÉTARO	DOS DÍAS A LA SEMANA DE 08:00 A 16:00
5	COORDINACIÓN DE ZONA 09 CORREGIDORA FRANCISCO Y MADERO NO. 72, VILLA CORREGIDORA, COLONIA CENTRO, EL PUEBLITO, QUERÉTARO, CÓDIGO POSTAL 76900, QUERÉTARO	DOS DÍAS A LA SEMANA DE 08:00 A 16:00
6	COORDINACIÓN DE ZONA 04 ALCANTARILLAS S/N, JALPAN DE SERRA, CÓDIGO POSTAL 76340, QUERÉTARO	DOS DÍAS A LA SEMANA DE 08:00 A 16:00

**PARTIDA 7. DELEGACIÓN BAJA CALIFORNIA**







DELEGACIÓN BAJA CALIFORNIA											
NO	DIRECCIÓN	NUMERO DE ELEMENTOS								TOTAL	
		MATUTINO		OPERARIO / AFANADOR VESPERTINO		PULIDOR		SUPERVISOR			
		MÍNIMO	MÁXIMO	MÍNIMO	MÁXIMO	MÍNIMO	MÁXIMO	MÍNIMO	MÁXIMO	MÍNIMO	MÁXIMO
1	DELEGACION, AV. REFORMA #599 Y CALLE MEXICO, PRMERA SECCION, MEXICALI, B.C	1	2	0	0	0	0	0	0	1	2
2	COORDINACIÓN DE ZONA 01 CALLE: AV. OBREGÓN #891 LOCALES A Y COLONIA:SEGUNDA SECCIÓN CIUDAD: MEXICALI, B.C.	1	1	0	0	0	0	0	0	1	1
3	COORDINACIÓN DE ZONA 02 CALLE EMILIA ZAPATA S/N EJIDO HERMOSILLO VALLE DE MEXICALI, B.C.	.5	.5	0	0	0	0	0	0	.5	.5
4	COORDINACIÓN DE ZONA 03 CALLE: 11 #598 COLONIA:ZONA CENTRO, POBLADO GUADALUPE VICTORIA KM 43 CIUDAD: VALLE DE MEXICALI, B.C.	.5	.5	0	0	0	0	0	0	.5	.5
5	COORDINACIÓN DE ZONA 04 CALLE: AV. REVOLUCIÓN #311 COLONIA:PRIMERA SECCIÓN CIUDAD: TECATE, B.C.	.5	.5	0	0	0	0	0	0	.5	.5
6	COORDINACIÓN DE ZONA 05 CALLE: MISIÓN DE SANTO TOMAS #2292 LOCAL B COLONIA: ZONA RÍO TIJUANA CIUDAD: TIJUANA, B.C.	.5	.5	0	0	0	0	0	0	.5	.5
7	COORDINACIÓN DE ZONA 06 Y COORDINACIÓN REGIONAL CALLE: AV. CAMINO GUADALUPE VICTORIA #22327 LOCALES 3,4,5 Y 7,8,9 COLONIA: MARIANO MATAMOROS, CIUDAD: TIJUANA, B.C.	.5	.5	0	0	0	0	0	0	.5	.5
8	COORDINACIÓN DE ZONA 07 CALLE: AV. ALISOS #214 LOCALES 14 AL 18 COLONIA: RESIDENCIAL LOMAS CIUDAD: ENSENADA, B.C.	.5	.5	0	0	0	0	0	0	.5	.5
9	COORDINACIÓN DE ZONA 08 CALLE: BLVD. FEDERICO BENITEZ #14785 LOCAL 32 Y 33 COLONIA: GAS Y ANEXAS CIUDAD: TIJUANA, B.C.	.5	.5	0	0	0	0	0	0	.5	.5
10	COORDINACIÓN DE ZONA 09 CALLE: CARRETERA TRANSPENINSULAR KM. 194 S/N LOCAL B Y 9 COLONIA: EJIDO LÁZARO CÁRDENAS, CIUDAD: SAN QUINTÍN, ENSENADA, B.C.	.5	.5	0	0	0	0	0	0	.5	.5
11	COORDINACIÓN DE ZONA 11 CALLE: AV. PIONEROS #1185 LOCAL COLONIA: CENTRO CÍVICO CIUDAD: MEXICALI, B.C.	.5	.5	0	0	0	0	0	0	.5	.5
12	COORDINACIÓN DE ZONA 12 CALLE: JOSÉ MARÍA MORELOS #118, COLONIA: AMPLIACIÓN EJIDO MAZATLÁN CIUDAD: PLAYAS DE ROSARITO, B.C.	.5	.5	0	0	0	0	0	0	.5	.5
13	COORDINACIÓN DE ZONA 13 CALLE: SEGUNDO EJE ORIENTE- PONIENTE #19075 LOCAL 12 COLONIA: INDUSTRIAL NUEVA TIJUANA, CIUDAD: TIJUANA, B.C.	.5	.5	0	0	0	0	0	0	.5	.5
TOTAL		7.5	8.5	0	0	0	0	0	0	7.5	8.5

NO.	DOMICILIO	HORARIOS DEL PERSONAL DE LIMPIEZA
-----	-----------	-----------------------------------





NO.	DOMICILIO	HORARIOS DEL PERSONAL DE LIMPIEZA
1	DELEGACION, AV. REFORMA #599 Y CALLE MEXICO, PRIMERA SECCION, MEXICALI, B.C.	LUNES A VIERNES DE 08:00 A 15:00
2	COORDINACIÓN DE ZONA 01 CALLE: AV. OBREGÓN #891 LOCALES A Y C, COLONIA: SEGUNDA SECCIÓN CIUDAD: MEXICALI, B.C.	LUNES A VIERNES DE 08:00 A 15:00
3	COORDINACIÓN DE ZONA 02 CALLE EMILIA ZAPATA S/N EJIDO HERMOSILLO VALLE DE MEXICALI, B.C.	LUNES A VIERNES DE 08:00 A 12:00
4	COORDINACIÓN DE ZONA 03 CALLE: 11 #598 COLONIA: ZONA CENTRO, POBLADO GUADALUPE VICTORIA KM 43 CIUDAD: VALLE DE MEXICALI, B.C.	LUNES A VIERNES DE 08:00 A 12:00
5	COORDINACIÓN DE ZONA 04 CALLE: AV. REVOLUCIÓN #311 COLONIA: PRIMERA SECCIÓN CIUDAD: TECATE, B.C.	LUNES A VIERNES DE 08:00 A 12:00
6	COORDINACIÓN DE ZONA 05 CALLE: MISIÓN DE SANTO TOMAS #2292 LOCAL B COLONIA: ZONA RÍO TIJUANA CIUDAD: TIJUANA, B.C.	LUNES A VIERNES DE 08:00 A 12:00
7	COORDINACIÓN DE ZONA 06 Y COORDINACIÓN REGIONAL CALLE: AV. CAMINO GUADALUPE VICTORIA #22327 LOCALES 3,4,5 Y 7,8,9 COLONIA: MARIANO MATAMOROS, CIUDAD: TIJUANA, B.C.	LUNES A VIERNES DE 08:00 A 12:00
8	COORDINACIÓN DE ZONA 07 CALLE: AV. ALISOS #214 LOCALES 14 AL 18 COLONIA: RESIDENCIAL LOMAS CIUDAD: ENSENADA, B.C.	LUNES A VIERNES DE 08:00 A 12:00
9	COORDINACIÓN DE ZONA 08 CALLE: BLVD. FEDERICO BENITEZ #14785 LOCAL 32 Y 33 COLONIA: GAS Y ANEXAS CIUDAD: TIJUANA, B.C.	LUNES A VIERNES DE 08:00 A 12:00
10	COORDINACIÓN DE ZONA 09 CALLE: CARRETERA TRANSPENINSULAR KM. 194 S/N LOCAL 8 Y 9 COLONIA: EJIDO LÁZARO CÁRDENAS, CIUDAD: SAN QUINTÍN, ENSENADA, B.C.	LUNES A VIERNES DE 08:00 A 12:00
11	COORDINACIÓN DE ZONA 11 CALLE: AV. PIONEROS #1185 LOCAL COLONIA: CENTRO CÍVICO CIUDAD: MEXICALI, B.C.	LUNES A VIERNES DE 08:00 A 12:00
12	COORDINACIÓN DE ZONA 12 CALLE: JOSÉ MARÍA MORELOS #118, COLONIA: AMPLIACIÓN EJIDO MAZATLÁN CIUDAD: PLAYAS DE ROSARITO, B.C.	LUNES A VIERNES DE 08:00 A 12:00
13	COORDINACIÓN DE ZONA 13 CALLE: SEGUNDO EJE ORIENTE-PONIENTE #19075 LOCAL 12 COLONIA: INDUSTRIAL NUEVA TIJUANA, CIUDAD: TIJUANA, B.C.	LUNES A VIERNES DE 08:00 A 12:00







## ANEXO TÉCNICO ESPECÍFICO (Anexo 1-C)

### RELACIÓN DE MATERIALES QUE SERÁN SUMINISTRADOS POR MES INSTITUTO NACIONAL PARA LA EDUCACIÓN DE LOS ADULTOS

SERVICIO INTEGRAL DE LIMPIEZA PARA LOS INMUEBLES DEL INSTITUTO NACIONAL PARA LA EDUCACIÓN DE LOS ADULTOS EN OFICINAS CENTRALES Y DELEGACIONES DE LA CIUDAD DE MÉXICO, ESTADO DE MÉXICO, MICHOACÁN, NUEVO LEÓN, QUERÉTARO Y BAJA CALIFORNIA.

#### PARTIDA 1. OFICINAS CENTRALES

1.- FRANCISCO MARQUEZ No. 160. COL. CONDESA, C.P. 06140, ALCALDÍA CUAUHTEMOC, CIUDAD DE MEXICO.

NO.	DESCRIPCIÓN DE MATERIALES	PRIMERA MARCA	UNIDAD DE MEDIDA	MENSUAL
1	ACEITE PARA MOOP PORRON LITRO.	SANIKLIN	LITRO	5
2	ACIDO OXALICO DE GRANO FINO BULTO DE 25 KGRS	BRASIL	KILO	10
3	ANTICUARIO Y/O ACEITE ROJO DE 480 ML.	3 EN 1	PIEZA	10
4	AROMATIZANTE EN AEROSOL (AMBIENTE) CAJA C/12 PZAS. DE 325 GRs. DIFERENTES AROMAS.	AIRWICK	PIEZA	15
5	AROMATIZANTE LIQUIDO PORRÓN DE 19 LITROS LIMONEX, LIMA LIMON, CHICLE, CEREZA, LAVANDA.	SANIKLIN	LITROS	74
6	ATOMIZADOR DE PLÁSTICO	CHS-3AN CANYON	PIEZA	19
7	BASES PARA PULIDORA DE 19", CEPILLO DE CERDAS 19"	3M	PIEZA	1
8	BOLSA PARA BASURA COLOR NEGRO DE 90 X 120 CM, CALIBRE 300, OXOBIODEGRADABLE	BIOBAG	KILO	2
9	BOMBA PARA W.C.	PALMA DE ORO	PIEZA	3
10	BOTE DE LIMPIADOR EN POLVOCAJA C/24 PZAS. BICLORO DE 582 GRs.	AJAX	PIEZA	4
11	CARTUCHO REPUESTO NEUTRALIZADOR DE OLORES CON VALVULA DOSIFICADORA DE 170 GRs. 3000 APLICACIONES 11 AROMAS DIFERENTES	AIRWICK	PIEZA	10
12	CEPILLO CERDAS P/VIDRIOS DE 30 CMS.	IDEAL	PIEZA	5
13	CEPILLO PLÁSTICO P/MANOS TIPO PLANCHA	PERICO	PIEZA	8
14	CERA ANTIDERRAPANTE P/ PISOS SELLADOR PORRON LTS.	JOHNSON	LITRO	5
15	CERA BASE MANTENIMIENTO P/PISO PORRON LTS.	JOHNSON	LITRO	5
16	CERA P/PISO ALTO RENDIMIENTO PORRON LTS.	JOHNSON	LITRO	5
17	CLORO AL 3% PORRÓN DE 19 LTS.	SANIKLIN	LITRO	57
18	CUBETA DE PLÁSTICO # 12	CARRASCO	PIEZA	6
19	CUÑA METÁLICA CON MANGO	FRASA	PIEZA	5





NO.	DESCRIPCIÓN DE MATERIALES	PRIMERA MARCA	UNIDAD DE MEDIDA	MENSUAL
20	DETERGENTE BIODEGRADABLE 10 KGRS	ROMA	PIEZA	24
21	DISCO CANELA 19'	3M	PIEZA	1
22	DISCO NEGRO 19'	3M	PIEZA	0
23	DISCO VERDE 19'	3M	PIEZA	1
24	ESCOBA DE MIJO DE 8 HILOS	SAN JOSÉ	PIEZA	8
25	ESCOBA DE PLASTICO TIPO CEPILLO CON BASTÓN	SANIKLIN	PIEZA	8
26	ESCOBA DE VARA CON BASTON	LIBRE	PIEZA	8
27	FIBRA NEGRA PZAS. P76 9X14.5 CM	SCOTCH 3M	PIEZA	19
28	FIBRA VERDE ALTO RENDIMIENTO P96 DE 229MMX152MM.	SCOTCH 3M	PIEZA	19
29	FRANELA BLANCA DE ALTA DURACION ROLLO C/50 METROS	CARPE	METRO	25
30	FUNDA PARA MOOP DE 60 CMS DE ALTA DURACION	SANIKLIN	PIEZA	3
31	GUANTES DE HULE ALTO RENDIMIENTO VARIOS NUMEROS NO.(6/2,7,8)	SCOTH BRITE	PIEZA	15
32	ILUSTRADOR DE MUEBLES EN AEROSOL PLEDGE BLEM CAJA C/12 PZAS DE 378 ML.	JOHNSON	PIEZA	19
33	JABON LIQUIDO PARA MANOS (CARTUCHO) DE 500 ML. TRES FRAGANCIAS MANZANA, ALMENDRAS Y JAZMIN CAJA CON 12 CARTUCHOS).	KIMBERLY CLARK	CAJA	8
34	JABON DE TOCADOR DE 100 GRS. PZAS.	PALMOLIVE	PIEZA	14
35	JALADOR METALICO P/PISO DE 40 CMS.	RUBI	PIEZA	8
36	JALADOR METALICO P/VIDRIO DE 30 CMS.	RUBI	PIEZA	5
37	JERGA DE USO RUDO ROLLO C/50 METROS	CARPE	METRO	15
38	MECHUDO DE 500 GRS.	ARCOIRIS	PIEZA	19
39	MOOP METALICO DE 60 CMS ESQUELETO	SANIKLIN	PIEZA	3
40	MOP METALICO DE 90 CMS. COMPLETO	SANIKILN	PIEZA	2
41	MULTILIMPIADOR LIQUIDO CON AMONIA PORRON 19 LTS.	SANIKLIN	LITROS	57
42	PAPEL HIGIENICO JUMBO. C/6 ROLLOS	PETALO KIMBERLY CLARK	CAJA	20
43	PAPEL HIGIENICO JUNIOR CAJA C/12 ROLLOS, C/300 MTS X10 CM	PETALO KIMBERLY CLARK	CAJA	30
44	PAPEL TOALLA DESECHABLE PARA MANOS, BLANCAS DE 20 PAQUETES CON100 SANITAS.	PETALO KIMBERLY CLARK	CAJA	0
45	PAPEL TOALLAMATIC CAJA CON 6 ROLLOS	PETALO KIMBERLY CLARK	CAJA	15
46	PAPEL TRADICIONAL HIGIENICO TIPO PETALO HOJA DOBLE	PETALO KIMBERLY CLARK	PAQUETE	70
47	PASTILLA DESODORANTE REDONDA PARA MINGITORIO DE 80 GRS.	TIPPS	PIEZA	86







NO.	DESCRIPCIÓN DE MATERIALES	PRIMERA MARCA	UNIDAD DE MEDIDA	MENSUAL
48	PASTILLA DESODORANTE PARA WC PZAS. REPUESTO DE 35 GRS. CON CANASTILLA	HARPIC	PIEZA	108
49	PATO PURIFIC DESINFECTANTE WC DE 500 ML. CAJA C/12 PIEZAS	JOHNSON	PIEZA	15
50	PIEDRA POMEX BULTO DE 12	LIBRE	PIEZA	5
51	PINO PORRON DE 19 LTS.KGS.	SANIKLIN	PIEZA	31
52	RECOGEDOR METALICO CON BASTON	IDEAL	PIEZA	5
53	SARRICIDA LIQUIDO O CONCENTRADO PORRON 19 LTRS	SANIKLIN	LITRO	15
54	DESPACHADOR JABONERA DE MANOS PARA JABÓN DE MANOS CAPACIDAD 1 LITRO FABRICADO EN PLASTICO ABS DE ALTO IMPACTO, COLOR BLANCO O HUMO	KIMBERLY CLARK	PIEZA	6
55	DESPACHADOR DE PAPEL JUNIOR DE 300M, COLOR HUMO, DIMENSIONES 34.3X34.5X5.2, PESO 1200GRS.FABRICADO EN PLÁSTICO ABS DE ALTO IMPACTO	KIMBERLY CLARK	PIEZA	10
56	DESPACHADOR DE TOALLAS INTERDOBLADAS, COLOR HUMO DIMENSIONES 37.1X27.3X12.1CM, PESO 1090GRS., CAPACIDAD 600 TOALLAS FABRICADO EN PLÁSTICO ABS DE ALTO IMPACTO	KIMBERLY CLARK	PIEZA	2
57	DESPACHADOR DE TOALLA EN ROLLO COLOR HUMO , DIMENSIONES 34X26X27.5CM, PESO 1700GRS. FABRICADO EN PLASTICO ABS DE ALTO IMPACTO	KIMBERLY CLARK	PIEZA	4
<p><b>**LOS POSIBLES PROVEEDORES* DEBERÁN COLOCAR NUEVOS LOS DESPACHADORES COLOR HUMO DESCRITOS EN LOS CONCEPTOS 54, 55, 56 Y 57 POSTERIORMENTE SUSTITUIRLOS CUANDO SE DAÑEN O DEJEN DE FUNCIONAR.</b></p> <p><b>* "LOS POSIBLES PROVEEDORES" DEBERÁN COLOCAR BOTES DE BASURA EN LOS SANITARIOS SEGÚN LAS NECESIDADES DEL INMUEBLE Y SUSTITUIRLOS CUANDO SE DAÑEN.</b></p>				

## 2.- AV. GUSTAVO BAZ PRADA No. 305 COL. LA LOMA, C. P. 54060, TLALNEPANTLA, ESTADO DE MÉXICO.

NO.	DESCRIPCIÓN DE MATERIALES	PRIMERA MARCA	SEGUNDA MARCA	TERCERA MARCA	UNIDAD DE MEDIDA	MENSUAL
1	ANTICUARIO Y/O ACEITE ROJO DE 480 ML	3 EN 1	3 EN 1	MIBRILLO	PIEZA	1
2	AROMATIZANTE EN AEROSOL (AMBIENTE) DE 325 GRS. DIFERENTES AROMAS.	AIRWICK	GLADE	LYSOL	PIEZA	1
3	AROMATIZANTE LIQUIDO PORRÓN DE LITRO LIMONEX, LIMA LIMON, CHICLE, CEREZA, LAVANDA.	SANIKLIN	SANIKLIN	PRODELI	LITROS	6
4	ATOMIZADOR DE PLÁSTICO	CHS-3AN CANYON	SANIKLIN	RIEKE DE MEXICO	PIEZA	1
5	BOLSA PARA BASURA COLOR NEGRO DE 90 X 120 CM, CALIBRE 300, OXOBIODEGRADABLE	BIOBAG	BIOBAG	BIOBAG	KILO	1
6	BOTE DE LIMPIADOR EN POLVO BICLORO DE 582 GRS.	AJAX	AJAX	POPCLEAN	PIEZA	1
7	CEPILLO CERDAS P/VIDRIOS DE 30 CMS.	IDEAL	IDEAL	CEMEZA	PIEZA	1
8	CEPILLO PLÁSTICO P/MANOS TIPO PLANCHAS	PERICO	CEPIMEX	CEPIMEX	PIEZA	1
9	CLORO AL 3% PORRÓN DE LTS.	SANIKLIN	STAR PRODUCTS	PRODELI	LITRO	4
10	CUBETA DE PLÁSTICO # 12	CARRASCO	CUBASA	CUPLASA	PIEZA	1
11	CUÑA METÁLICA CON MANGO	FRASA	OCAMPO	IMPHERME X	PIEZA	1
12	DETERGENTE BIODEGRADABLE 10 KGRS	ROMA	ARCOIRIS	UTIL	PIEZA	2
13	ESCOBA DE MIJO DE 8 HILOS	SAN JOSÉ	SAN JOSÉ	SUPREMA	PIEZA	1
14	ESCOBA DE PLASTICO TIPO CEPILLO CON BASTÓN	SANIKLIN	SANIKLIN	LEYDI	PIEZA	1
15	FIBRA NEGRA PZAS. P76 9X14.5 CM	SCOTCH 3M	SCOTCH 3M	SCOTCH 3M	PIEZA	1
16	FIBRA VERDE ALTO RENDIMIENTO P96 DE 229MMX152MM.	SCOTCH 3M	SCOTCH 3M	SCOTCH 3M	PIEZA	1







NO.	DESCRIPCIÓN DE MATERIALES	PRIMERA MARCA	SEGUNDA MARCA	TERCERA MARCA	UNIDAD DE MEDIDA	MENSUAL
17	FRANELA BLANCA DE ALTA DURACION ROLLO C/50 METROS	CARPE	CARPE	EL VALOR	METRO	6
18	GUANTES DE HULE ALTO RENDIMIENTO VARIOS NUMEROS NO.(6/2,7,8)	SCOTH BRITE	VITEX	ALTEX	PIEZA	2
19	ILUSTRADOR DE MUEBLES EN AEROSOL DE 378 ML	JOHNSON	JHONSON	JHONSON	PIEZA	2
20	JABON LIQUIDO PARA MANOS (CARTUCHO) DE 500 ML. TRES FRAGANCIAS MANZANA, ALMENDRAS Y JAZMIN CAJA CON 12 CARTUCHOS).	KIMBERLY CLARK	KIMBERLY CLARCK	KIMBERLY CLARCK	CAJA	1
21	JABON DE TOCADOR DE 100 GRS. PZAS.	NORDIKO	ESCUDO	PALMOLIV E	PIEZA	1
22	JALADOR METALICO P/PISO DE 40 CMS.	RUBI	GABI	IDEAL	PIEZA	1
23	JALADOR METALICO P/VIDRIO DE 30 CMS.	RUBI	GABI	IDEAL	PIEZA	1
24	JERGA DE USO RUDO ROLLO C/50 METROS	CARPE	CANTABRIA	CANTABRIA	METRO	1
25	MECHUDO DE 500 GRS.	ARCOIRIS	ARCOIRIS	SANIKLIN	PIEZA	1
26	MULTILIMPIADOR LIQUIDO CON AMONIA PORRON 19 LTS.	SANIKLIN	SPORT PRODUCTS	PRODELI	LITROS	4

### 3.- MANUEL LÓPEZ COTILLA No. 755 COL. DEL VALLE, C. P. 03100, ALCALDÍA BENITO JUÁREZ, CIUDAD DE MÉXICO.

NO.	DESCRIPCIÓN DE MATERIALES	PRIMERA MARCA	SEGUNDA MARCA	TERCERA MARCA	UNIDAD DE MEDIDA	MENSUAL
1	ACEITE PARA MOOP LTRS.	SANIKLIN	SANIKLIN	PRODELI	LITRO	1
2	AROMATIZANTE EN AEROSOL (AMBIENTE) CAJA C/12 PZAS. DE 325 GRS. DIFERENTES AROMAS.	AIRWICK	GLADE	LYSOL	PIEZA	3
3	AROMATIZANTE LIQUIDO PORRÓN DE 19 LITROS LIMONEX, LIMA LIMON, CHICLE, CEREZA, LAVANDA.	SANIKLIN	SANIKLIN	PRODELI	LITROS	12
4	ATOMIZADOR DE PLÁSTICO	CHS-3AN CANYON	SANIKLIN	RIEKE DE MEXICO	PIEZA	1
5	BASES PARA PULIDORA DE 19', CEPILLO DE CERDAS 19'	3M	3M	3M	PIEZA	1
6	BOLSA COLOR NEGRO DE .60 X .90 CM, CALIBRE 300, PAQUETE C/25 KILOS OXOBIODEGRADABLE	BIOBAG	BIOBAG	BIOBAG	KILO	5
7	BOLSA PARA BASURA COLOR NEGRO DE 90 X 120 CM, CALIBRE 300, PAQUETE C/25 KILOS OXOBIODEGRADABLE	BIOBAG	BIOBAG	BIOBAG	KILO	10
8	BOTE DE LIMPIADOR EN POLVO CAJA C/24 PZAS. BICLORO DE 582 GRS.	AJAX	AJAX	POPCLEAN	PIEZA	1
9	CEPILLO CERDAS P/VIDRIOS DE 30 CMS.	IDEAL	IDEAL	CEMEZA	PIEZA	1
10	CEPILLO PLÁSTICO P/MANOS TIPO PLANCHA	PERICO	CEPIMEX	CEPIMEX	PIEZA	1
11	CERA P/PISO ALTO RENDIMIENTO PORRON LTS.	JOHNSON	SANIKLIN	STAR PRODUCTS	LITRO	1
12	CLORO AL 3% PORRÓN DE 19 LTS.	SANIKLIN	STAR PRODUCTS	PRODELI	LITRO	10
13	CUBETA DE PLÁSTICO # 12	CARRASCO	CUBASA	CUPLASA	PIEZA	2
14	CUÑA METÁLICA CON MANGO	FRASA	OCAMPO	IMPERMEX	PIEZA	1
15	DETERGENTE BIODEGRADABLE 10 KGRS	ROMA	ARCOIRIS	UTIL	PIEZA	4
16	DISCO CANELA 19'	3M	3M	ZING	PIEZA	2
17	DISCO VERDE 19'	3M	3M	ZING	PIEZA	2
18	DISCO NEGRO 19'	3M	3M	ZING	PIEZA	2







NO.	DESCRIPCIÓN DE MATERIALES	PRIMERA MARCA	SEGUNDA MARCA	TERCERA MARCA	UNIDAD DE MEDIDA	MENSUAL
19	ESCOBA DE MIJO DE 8 HILOS	SAN JOSÉ	SAN JOSÉ	SUPREMA	PIEZA	1
20	ESCOBA DE PLASTICO TIPO CEPILLO CON BASTÓN	SANIKLIN	SANIKLIN	LEYDI	PIEZA	2
21	ESCOBA DE VARA CON BASTON	LIBRE	LIBRE	LIBRE	PIEZA	2
22	FIBRA NEGRA PZAS. P76 9 X14.5 CM	SCOTCH 3M	SCOTCH 3M	SCOTCH 3M	PIEZA	3
23	FIBRA VERDE ALTO RENDIMIENTO P96 DE 229MMX152MM.	SCOTCH 3M	SCOTCH 3M	SCOTCH 3M	PIEZA	3
24	FRANELA BLANCA DE ALTA DURACION ROLLO C/50 METROS	CARPE	CARPE	EL VALOR	METRO	14
25	FUNDA PARA MOOP DE 60 CMS DE ALTA DURACION	SANIKLIN	SANIKLIN	SANIKLIN	PIEZA	1
26	GUANTES DE HULE ALTO RENDIMIENTO VARIOS NUMEROS NO.(6/2,7,8)	SCOTH BRITE	VITEX	ALTEX	PIEZA	3
27	ILUSTRADOR DE MUEBLES EN AEROSOL PLEDGE BLEM CAJA C/12 PZAS.DE 378 ML.	JOHNSON	JHONSON	JHONSON	PIEZA	3
28	JABON DE TOCADOR DE 100 GRS. PZAS.	NORDIKO	ESCUDO	PALMOLIVE	PIEZA	1
29	JABON LIQUIDO PARA MANOS (CARTUCHO) DE 500 ML. TRES FRAGANCIAS MANZANA, ALMENDRAS Y JAZMIN CAJA CON 12 PIEZAS).	GEL KLEEN	KIMBERLY CLARK	KIMBERLY CLARK	CAJA	1
30	JALADOR METALICO P/PISO DE 40 CMS.	RUBI	GABI	IDEAL	PIEZA	1
31	JALADOR METALICO P/VIDRIO DE 30 CMS.	RUBI	GABI	IDEAL	PIEZA	1
32	JERGA DE USO RUDO ROLLO C/25 METROS	CARPE	CANTABRIA	CANTABRIA	METRO	5
33	MECHUDO DE 500 GRS.	ARCOIRIS	ARCOIRIS	SANIKLIN	PIEZA	3
34	MOOP METALICO DE 60 CMS ESQUELETO	SANIKLIN	SANIKLIN	SANIKLIN	PIEZA	1
35	MOP METALICO DE 90 CMS. COMPLETO	SANIKLIN	SANIKLIN	SANIKLIN	PIEZA	2
36	MULTILIMPIADOR LIQUIDO CON AMONIA PORRON 19 LTS.	SANIKLIN	SPORT PRODUCTS	PRODELI	LITROS	10
37	PAÑUELOS DESECHABLES KLEENEX CAJA C/72 PIEZAS	KIMBERLY CLARK	KIMBERLY CLARK	KIMBERLY CLARK	CAJA	1
38	PAPEL HIGIENICO JUMBO. C/6 ROLLOS	KIMBERLY CLARK	PETALO	MARLI	CAJA	3
39	PAPEL HIGIENICO JUNIOR CAJA C/12 ROLLOS, C/300 MTS X10 CM	KIMBERLY CLARK	PETALO	MARLI	CAJA	4
40	PAPEL TOALLAMATIC CAJA CON 6 ROLLOS	PETALO	KIMBERLY CLARK	KIMBERLY CLARK	CAJA	2
41	PAPEL TOALLA DESECHABLE PARA MANOS, BLANCAS DE 20 PAQUETES CON 100 SANITAS.	SANITAS	KIMBERLY CLARK	MARLI	CAJA	1
42	PAPEL TRADICIONAL HIGIENICO HOJA DOBLE. PETALO CON 96 PZAS. EL COLCHON	KIMLARK	KIMLARK	KIMLARK	CAJA	12
43	PASTILLA DESODORANTE REDONDA PARA MINGITORIO CAJA C/50 PZAS. DE 80 GRS.	WIESE	TIPPS	MONY	PIEZA	14
44	PASTILLA DESODORANTE PARA WC PZAS. CAJA C/36 PZAS. REPUESTO DE 35 GRS. CON CANASTILLA	HARPIC	WIESE	WIESE	PIEZA	18
45	PATO PURIFIC DESINFECTANTE WC DE 500 ML. CAJA C/12 PIEZAS	JOHNSON	HARPIC	HARPIC	PIEZA	3
46	PIEDRA POMEX BULTO DE 12 KGS.	LIBRE	LIBRE	LIBRE	KILO	1
47	PINO PORRON DE 19 LTS.	SANIKLIN	SANIKLIN	PRODELI	PIEZA	5
48	RECOGEDOR METALICO CON BASTON	MARCA LIBRE	MARCA LIBRE	MARCA LIBRE	PIEZA	1
49	SARRICIDA LIQUIDO O CONCENTRADO PORRON 19 LTRS	SANIKLIN	SANIKLIN	PRODELI	LITRO	3







NO.	DESCRIPCIÓN DE MATERIALES	PRIMERA MARCA	SEGUNDA MARCA	TERCERA MARCA	UNIDAD DE MEDIDA	MENSUAL
50	DESPACHADOR JABONERA DE MANOS PARA JABÓN DE MANOS CAPACIDAD 1 LITRO FABRICADO EN PLÁSTICO ABS DE ALTO IMPACTO, COLOR BLANCO O HUMO	GEL KLEEN	KIMBERLY CLARK	JOFEL	PIEZA	2
51	DESPACHADOR DE PAPEL JUNIOR DE 300M, COLOR HUMO, DIMENSIONES 34.3X34.5X5.2, PESO 1200GRS.FABRICADO EN PLÁSTICO ABS DE ALTO IMPACTO	GEL KLEEN	KIMBERLY CLARK	JOFEL	PIEZA	2
52	DESPACHADOR DE TOALLAS INTERDOBLADAS, COLOR HUMO DIMENSIONES 37.1X27.3X12.1CM, PESO 1090GRS., CAPACIDAD 600 TOALLAS FABRICADO EN PLÁSTICO ABS DE ALTO IMPACTO	GEL KLEEN	KIMBERLY CLARK	JOFEL	PIEZA	1
53	DESPACHADOR DE TOALLA EN ROLLO COLOR HUMO, DIMENSIONES 34X26X27.5CM, PESO 1700GRS. FABRICADO EN PLÁSTICO ABS DE ALTO IMPACTO	GEL KLEEN	KIMBERLY CLARK	JOFEL	PIEZA	1
54	DOSIFICADOR FRESH MATIC, REPONRIENDO LAS PILAS (MARCA DURACELL) CUANDO SE REQUIERAN	GEL KLEEN	KIMBERLY CLARK	JOFEL	PIEZA	2

#### 4.- MIGUEL LAURENT No. 119 COL. DEL VALLE, C. P. 03100, ALCALDÍA BENITO JUÁREZ, CIUDAD DE MÉXICO.

NO.	DESCRIPCIÓN DE MATERIALES	PRIMERA MARCA	SEGUNDA MARCA	TERCERA MARCA	UNIDAD DE MEDIDA	MENSUAL
1	ANTICUARIO Y/O ACEITE ROJO DE 480 ML.	3 EN 1	3 EN 1	MIBRILLO	PIEZA	1
2	AROMATIZANTE EN AEROSOL (AMBIENTE) CAJA C/12 PZAS. DE 325 GRS. DIFERENTES AROMAS.	AIRWICK	GLADE	LYSOL	PIEZA	1
3	AROMATIZANTE LIQUIDO PORRÓN DE 19 LITROS LIMONEX, LIMA LIMON, CHICLE, CEREZA, LAVANDA.	SANIKLIN	SANIKLIN	PRODELI	LITROS	6
4	ATOMIZADOR DE PLÁSTICO	CHS-3AN CANYON	SANIKLIN	RIEKE DE MEXICO	PIEZA	1
5	BOLSA PARA BASURA COLOR NEGRO DE 90 X 120 CM, CALIBRE 300, PAQUETE C/25 KILOS OXOBIODEGRADABLE	BIOBAG	BIOBAG	BIOBAG	KILO	1
6	BOTE DE LIMPIADOR EN POLVO CAJA C/24 PZAS. BICOLOR DE 582 GRS.	AJAX	AJAX	POPCLEAN	PIEZA	1
7	CEPILLO CERDAS P/VIDRIOS DE 30 CMS.	IDEAL	IDEAL	CEMEZA	PIEZA	1
8	CEPILLO PLÁSTICO P/MANOS TIPO PLANCHA	PERICO	CEPIMEX	CEPIMEX	PIEZA	1
9	COLOR AL 3% PORRÓN DE 19 LTS.	SANIKLIN	STAR PRODUCTS	PRODELI	LITRO	4
10	CUBETA DE PLÁSTICO # 12	CARRASCO	CUBASA	CUPLASA	PIEZA	1
11	CUÑA METÁLICA CON MANGO	FRASA	OCAMPO	IMPERMEX	PIEZA	1
12	DETERGENTE BIODEGRADABLE 10 KGRS	ROMA	ARCOIRIS	UTIL	PIEZA	2
13	ESCOBA DE MIJO DE 8 HILOS	SAN JOSÉ	SAN JOSÉ	SUPREMA	PIEZA	1
14	ESCOBA DE PLÁSTICO TIPO CEPILLO CON BASTÓN	SANIKLIN	SANIKLIN	LEYDI	PIEZA	1
15	FIBRA NEGRA PZAS. P76 9 X14.5 CM	SCOTCH 3M	SCOTCH 3M	SCOTCH 3M	PIEZA	1
16	FIBRA VERDE ALTO RENDIMIENTO P96 DE 229MMX152MM.	SCOTCH 3M	SCOTCH 3M	SCOTCH 3M	PIEZA	1
17	FRANELA BLANCA DE ALTA DURACION ROLLO C/50 METROS	CARPE	CARPE	EL VALOR	METRO	6
18	GUANTES DE HULE ALTO RENDIMIENTO VARIOS NUMEROS NO.(6/12,7,8)	SCOTCH BRITE	VITEX	ALTEX	PIEZA	2
19	ILUSTRADOR DE MUEBLES EN AEROSOL PLEDGE BLEM CAJA C/12 PZAS.DE 378 ML.	JOHNSON	JHONSON	JHONSON	PIEZA	2
20	JABON DE TOCADOR DE 100 GRS. PZAS.	NORDIKO	ESCUDO	PALMOLIVE	PIEZA	1
21	JABON LIQUIDO PARA MANOS (CARTUCHO) DE 500 ML. TRES FRAGANCIAS MANZANA, ALMENDRAS Y JAZMIN CAJA CON 12 PIEZAS).	GEL KLEEN	KIMBERLY CLARK	KIMBERLY CLARK	CAJA	1
22	JALADOR METALICO P/PISO DE 40 CMS.	RUBI	GABI	IDEAL	PIEZA	1







NO.	DESCRIPCIÓN DE MATERIALES	PRIMERA MARCA	SEGUNDA MARCA	TERCERA MARCA	UNIDAD DE MEDIDA	MENSUAL
23	JALADOR METALICO P/VIDRIO DE 30 CMS.	RUBI	GABI	IDEAL	PIEZA	1
24	JERGA DE USO RUDO ROLLO C/25 METROS	CARPE	CANTABRIA	CANTABRIA	METRO	1
25	MECHUDO DE 500 GRs.	ARCOIRIS	ARCOIRIS	SANIKLIN	PIEZA	1
26	MULTILIMPIADOR LIQUIDO CON AMONIA PORRON 19 LTS.	SANIKLIN	SPORT PRODUCTS	PRODELI	LITROS	4

## PARTIDA 2. DELEGACIÓN CIUDAD DE MÉXICO Y 21 COORDINACIONES DE ZONA

### 1.- EDIFICIO DELEGACIONAL FRANCISCO MARQUEZ No. 160 P. B. COLONIA CONDESA C.P. 06140

NO.	DESCRIPCIÓN DE MATERIALES	PRIMERA MARCA	SEGUNDA MARCA	TERCERA MARCA	UNIDAD DE MEDIDA	MENSUAL
1	ROLLO DE PAPEL HIGIÉNICO JUMBO JR DE 300 METROS DE LARGO, HOJA DOBLE DE 9 A 10 CENTÍMETROS DE ANCHO DE COLOR BLANCO GOFRAO, 100% BIODEGRADABLE	KIMBERLY CLARK	PETALO	MARLI	CAJA	40
2	TOALLA PARA MANOS EN ROLLO DE 180 METROS DE LARGO POR 20 CENTÍMETROS DE ANCHO, DE HOJA DOBLE, COLOR BLANCO GOFRAO, 100% BIODEGRADABLE	SANITAS	KIMBERLY CLARK	MARLI	CAJA	30
3	CUBETA DE PLÁSTICO DEL N° 12, CAPACIDAD DE 8 LITROS	CARRASCO	CUPLASA	CUBASA	PIEZA	14
4	PATO PURIFIC DESINFECTANTE WC CAJA C/12PZAS DE 500 ML	JOHNSON	HARPIC	HARPIC	PIEZA	1
5	DETERGENTE EN POLVO UTIL	ROMA	ARCOIRIS	UTIL	KILO	60
6	DETERGENTE BIOCOLOR EN POLVO (AJAX) GRANDE	AJAX	POPCLEAN	AJAX	PIEZAS	5
7	FIBRA NEGRA 3- M	SCOTCH 3M	SCOTCH 3M	SCOTCH 3M	PIEZA	10
8	FIBRA VERDE 3-M	SCOTCH 3M	SCOTCH 3M	SCOTCH 3M	PIEZA	46
9	FRANELA COLORES (BLANCA)	CARPE	EL VALOR	CARPE	METRO	70
10	BOMBA PARA W.C	LIBRE	LIBRE	LIBRE	PIEZA	3
11	CEPILLO DE CERDA NATURAL PARA VIDRIO DE 30 CM	IDEAL	IDEAL	FRAMA	PIEZA	5
12	ESCOBA DE MIJO DE 8 HILOS	SUPREMA	SAN JOSÉ	FRAMA	PIEZA	12
13	ESCOBA DE PLÁSTICO T/CEPILLO	SANIKLIN	LEYDI	LA PRINCESA	PIEZA	24
14	ESCOBA DE VARA	LIBRE	LIBRE	LIBRE	PIEZA	3
15	CEPILLO DE MANGO TIPO PLANCHA	CEPIMEX	CEPIMEX	PERICO	PIEZA	10
16	JALADOR DE PISO ROJO 40 CMS.	IDEAL	GABI	RUBI	PIEZA	20
17	JERGA DE COLOR (BLANCA)	CARPE	CANTABRIA	CARPE	METRO	31
18	MECHUDO TRAPEADOR DE 500 GRAMOS ** ALGODÓN	SANIKLIN	ARCOIRIS	SANIKLIN	PIEZA	25
19	GUANTES LÁTEX N° 7,8 Y 9	SCOTH BRITE	VITEX	ALTEX	PARES	40
20	ATOMIZADOR PLÁSTICO	CHS-3AN CANYON	SANIKLIN	RIEKE DE MEXICO	PIEZA	24
21	RECOGEDOR DE LÁMINA CON BASTÓN	MARCA LIBRE	MARCA LIBRE	MARCA LIBRE	PIEZA	24
22	AROMATIZANTE DE AMBIENTE EN AEROSOL AROMA DIVERSO DE 325 ML	AIRWICK	GLADE	WIESE	PIEZA	24







NO.	DESCRIPCIÓN DE MATERIALES	PRIMERA MARCA	SEGUNDA MARCA	TERCERA MARCA	UNIDAD DE MEDIDA	MENSUAL
23	PASTILLA DESODORANTE MEDIA LUNA DE 80 GR PARA W.C	WIESE	TIPPS	WIESE	PIEZA	50
24	PASTILLA DESODORANTE PARA W.C C/36 PZAS. REPUESTO DE 35 GRS CON CANASTILLA	HARPIC	WIESE	WIESE	PIEZA	150
25	LIMPIADOR Y PROTECTOR DE MUEBLES PRESENTACIÓN DE 333 GRS.	JOHNSON	JHONSON	WIESE	PIEZA	24
26	CARTUCHO REPUESTO NEUTROLIZADOR DE OLORES CON VALVULA DOSIFICADORA DE 170 GRS.	WIESE	WIESE	WIESE	PIEZA	5
27	DOSIFICADOR FRESH Matic, REPONRIENDO LAS PILAS (MARCA DURACELL) CUANDO SE REQUIERAN	GEL KLEEN	KIMBERLY CLARK	JOFEL	PIEZA	4
28	JABÓN LIQUIDO PARA MANOS	KIMBERLY CLARCK	KIMBERLY CLARCK	GEL KLEEN	CAJA	20
29	BOLSA DE PLÁSTICO COLOR NEGRO PARA BASURA DE 60 X 0.90 MTS	BIOBAG	BIOBAG	BIOBAG	KILO	30
30	BOLSA DE PLÁSTICO COLOR NEGRO PARA BASURA DE 90 X 1.20 MTS	BIOBAG	BIOBAG	BIOBAG	KILO	35
31	CLORO BLANQUEADOR AL 100% 19 LITROS	SANIKLIN	STAR PRODUCTS	BRILLO	LITROS	160
32	PINO LIMPIADOR AL 100%	SANIKLIN	STAR PRODUCTS	SAUBER GUT	LITROS	160
33	LIMPIADOR MULTIUSOS AL 100%	SANIKLIN	STAR PRODUCTS	SAUBER GUT	LITROS	160
34	AROMATIZANTE LIQUIDO AL 100% VARIOS AROMAS	SANIKLIN	STAR PRODUCTS	SAUBER GUT	LITROS	160
35	ACEITE ROJO 3 EN 1	SANIKLIN	STAR PRODUCTS	BRILLO	PIEZA	5
36	SARRICIDA LÍQUIDO O CONCENTRADO PORRON 19 LITROS	SANIKLIN	PRODELI	SAUBER GUT	LITROS	6
37	CUÑA DE LAMINA DE 10 X 10 CON MANGO DE PLÁSTICO	FRASA	IMPHERME X	OCAMPO	PIEZA	10
38	JABÓN DE TOCADOR DE 100 GRAMOS	ESCUDO	PALMOLIVE	ROSA VENUS	PIEZA	10
39	AROMATIZANTE ELÉCTRICO AIR WICK	AIR WICK	AIR WICK	AIR WICK	PIEZA	2
40	REPUESTO PARA AROMATIZANTE AIR WICK	AIR WICK	AIR WICK	AIR WICK	PIEZA	5
41	TAPETE LISO PARA MINGITORIO	WIESE	YANITOR	ECKOS	PIEZA	8
42	DESPACHADOR DE PAPEL JUMBO JUNIOR DE 300M, COLOR HUMO, (PARA ROLLO DE PAPEL HIGIÉNICO JUMBO JR DE 300 METROS DE LARGO) FABRICADO EN PLÁSTICO ABS DE ALTO IMPACTO	GEL KLEEN	KIMBERLY CLARK	JOFEL	PIEZA	25
43	DESPACHADOR DE TOALLA EN ROLLO COLOR HUMO (PARA TOALLA PARA MANOS EN ROLLO DE 180 METROS DE LARGO POR 20 CENTÍMETROS DE ANCHO, DE HOJA DOBLE) FABRICADO EN PLASTICO ABS DE ALTO IMPACTO	GEL KLEEN	KIMBERLY CLARK	JOFEL	PIEZA	15
44	DESPACHADOR JABONERA DE MANOS PARA JABÓN DE MANOS CAPACIDAD 1 LITRO FABRICADO EN PLASTICO ABS DE ALTO IMPACTO, COLOR BLANCO O HUMO	GEL KLEEN	KIMBERLY CLARK	JOFEL	PIEZA	21

### PARTIDA 3. DELEGACIÓN ESTADO DE MÉXICO

#### 1.- DELEGACIÓN ESTATAL. LAGO ATHABASCA NO. 103 COL. NUEVA OXTOTITLAN

NO.	DESCRIPCIÓN DE MATERIALES	PRIMERA MARCA	SEGUNDA MARCA	TERCERA MARCA	UNIDAD DE MEDIDA	MENSUAL
1	ACEITE PARA MOOP LTRS.	SANIKLIN	SANIKLIN	PRODELI	LITRO	4
2	AROMATIZANTE EN AEROSOL (AMBIENTE) CAJA C/12 PZAS, DE 325 GRS. DIFERENTES AROMAS.	AIRWICK	GLADE	LYSOL	PIEZA	13
3	AROMATIZANTE LIQUIDO PORRÓN DE 19 LITROS LIMONEX, LIMA LIMON, CHICLE, CEREZA, LAVANDA.	SANIKLIN	SANIKLIN	PRODELI	LITROS	62
4	ATOMIZADOR DE PLÁSTICO	CHS-3AN CANYON	SANIKLIN	RIEKE DE MEXICO	PIEZA	16







NO.	DESCRIPCIÓN DE MATERIALES	PRIMERA MARCA	SEGUNDA MARCA	TERCERA MARCA	UNIDAD DE MEDIDA	MENSUAL
5	BOLSA PARA BASURA COLOR NEGRO DE 90 X 120 CM, CALIBRE 300, PAQUETE C/25 KILOS OXOBIODEGRADABLE	BIOBAG	BIOBAG	BIOBAG	KILO	38
6	BOLSA DE CAMISA BIODEGRADABLE COLOR NEGRO DE 30 X 60 PAQUETE DE 1 KILO	BIOBAG	BIOBAG	BIOBAG	KILO	2
7	BOLSA DE POLIETILENO DE 25 X 35 CALIBRE 150 PAQUETE DE 1 KILO	BIOBAG	BIOBAG	BIOBAG	KILO	1
8	BOMBA PARA W.C.	PALMA DE ORO	SANIKLIN	IDEAL	PIEZA	1
9	BOTE DE LIMPIADOR EN POLVO CAJA C/24 PZAS. BICOLOR DE 582 GRS.	AJAX	AJAX	POPCLEAN	PIEZA	5
10	CARTUCHO REPUESTO NEUTRALIZADOR DE OLORES CON VALVULA DOSIFICADORA DE 170 GRS. 3000 APLICACIONES 11 AROMAS DIFERENTES	AIRWICK	GEL KLEEN	WIESE	PIEZA	4
11	CEPILLO PLÁSTICO P/MANOS TIPO PLANCHA	PERICO	CEPIMEX	CEPIMEX	PIEZA	7
12	CLORO AL 3% PORRÓN DE 19 LTS.	SANIKLIN	STAR PRODUCTS	PRODELI	LITRO	48
13	CUBETA DE PLÁSTICO # 12	CARRASCO	CUBASA	CUPLASA	PIEZA	10
14	DETERGENTE BIODEGRADABLE 10 KGRS	ROMA	ARCOIRIS	UTIL	PIEZA	20
15	CUÑA METALICA CON MANGO	PERICO	PERICO	CEPIMEX	PIEZA	4
16	ESCOBA DE PLASTICO TIPO CEPILLO CON BASTÓN	SANIKLIN	SANIKLIN	LEYDI	PIEZA	9
17	FIBRA VERDE ALTO RENDIMIENTO P96 DE 229MMX152MM.	SCOTCH 3M	SCOTCH 3M	SCOTCH 3M	PIEZA	20
18	FIBRA/ESPONJA AXION DUAL P-94 DE 80MM X 120MM 3M	SCOTCH 3M	SCOTCH 3M	SCOTCH 3M	PIEZA	15
19	FRANELA BLANCA DE ALTA DURACION ROLLO C/50 METROS	CARPE	CARPE	EL VALOR	METRO	68
20	FUNDA PARA MOOP DE 60 CMS DE ALTA DURACION	SANIKLIN	SANIKLIN	SANIKLIN	PIEZA	2
21	GUANTES DE HULE ALTO RENDIMIENTO VARIOS NUMEROS NO.(61/2,7,8)	SCOTH BRITE	VITEX	ALTEX	PIEZA	16
22	ILUSTRADOR DE MUEBLES EN AEROSOL PLEDGE BLEM CAJA C/12 PZAS DE 378 ML	JOHNSON	JHONSON	JHONSON	PIEZA	16
23	JABON LIQUIDO PARA MANOS (CARTUCHO) DE 500 ML. TRES FRAGANCIAS MANZANA, ALMENDRAS Y JAZMIN CAJA CON 12 PIEZAS.	GEL KLEEN	KIMBERLY CLARCK	KIMBERLY CLARCK	CAJA	9
24	JALADOR METALICO P/PISO DE 40 CMS.	RUBI	GABI	IDEAL	PIEZA	5
25	JALADOR METALICO P/VIDRIO DE 30 CMS.	RUBI	GABI	IDEAL	PIEZA	5
26	JERGA DE USO RUDO ROLLO C/25 METROS	CARPE	CANTABRIA	CANTABRIA	METRO	23
27	MECHUDO DE 500 GRS.	ARCOIRIS	ARCOIRIS	SANIKLIN	PIEZA	6
28	MOOP METALICO DE 60 CMS ESQUELETO	SANIKLIN	SANIKLIN	SANIKLIN	PIEZA	3
29	MULTILIMPIADOR LIQUIDO CON AMONIA PORRON 19 LTS.	SANIKLIN	SPORT PRODUCTS	PRODELI	LITROS	45
30	PAPEL TOALLAMATIC CAJA CON 6 ROLLOS	PETALO	KIMBERLY CLARK	KIMBERLY CLARK	CAJA	8
31	PAPEL TRADICIONAL HIGIENICO HOJA DOBLE. PETALO CON 96 PZAS. EL COLCHON	KIMLARK	KIMLARK	KIMLARK	PIEZA	70
32	PAPEL HIGIENICO JUMBO CAJA C/12 ROLLOS, C/300 MTS X10 CM	KIMBERLY CLARK	KIMBERLY CLARK	PETALO	CAJA	30
33	PASTILLA DESODORANTE REDONDA PARA MINGITORIO CAJA C/50 PZAS. DE 80 GRS.	WIESE	TIPPS	MONY	PIEZA	72
34	PASTILLA DESODORANTE PARA WC PZAS. CAJA C/36 PZAS. REPUESTO DE 35 GRS. CON CANASTILLA	HARPIC	WIESE	WIESE	PIEZA	60
35	PATO PURIFIC DESINFECTANTE WC DE 500 ML. CAJA C/12 PIEZAS	JOHNSON	HARPIC	HARPIC	PIEZA	15







NO.	DESCRIPCIÓN DE MATERIALES	PRIMERA MARCA	SEGUNDA MARCA	TERCERA MARCA	UNIDAD DE MEDIDA	MENSUAL
36	PINO PORRON DE 19 LTS.	SANIKLIN	SANIKLIN	PRODELI	PIEZA	4
37	RECOGEDOR METALICO CON BASTON	MARCA LIBRE	MARCA LIBRE	MARCA LIBRE	PIEZA	5
38	SARRICIDA LIQUIDO O CONCENTRADO PORRON 19 LTRS	SANIKLIN	SANIKLIN	PRODELI	LITRO	13
39	SHAMPOO ALEX PARA PISO LAMINADO	HARPIC	WIESE	WIESE	LITRO	8
40	DESPACHADOR JABONERA DE MANOS PARA JABÓN DE MANOS CAPACIDAD 1 LITRO FABRICADO EN PLASTICO ABS DE ALTO IMPACTO, COLOR BLANCO O HUMO	GEL KLEEN	KIMBERLY CLARK	JOFEI	PIEZA	6
41	DESPACHADOR DE TOALLA EN ROLLO COLOR HUMO, DIMENSIONES 34X26X27.5CM, PESO 1700GRS. FABRICADO EN PLASTICO ABS DE ALTO IMPACTO	GEL KLEEN	KIMBERLY CLARK	JOFEI	PIEZA	3

**1. COORDINACIÓN DE ZONA TOLUCA AVENIDA ISIDRO FABELA NÚMERO 732, PRIMER PISO COLONIA LAS AMERICAS, TOLUCA, ESTADO DE MÉXICO, C.P. 50130**

NO.	DESCRIPCIÓN DE MATERIALES	PRIMERA MARCA	SEGUNDA MARCA	TERCERA MARCA	UNIDAD DE MEDIDA	MENSUAL
1	AROMATIZANTE EN AEROSOL (AMBIENTE) CAJA C/12 PZAS., DE 325 GRS. DIFERENTES AROMAS.	AIRWICK	GLADE	LYSOL	PIEZA	1
2	AROMATIZANTE LIQUIDO PORRÓN DE 19 LITROS LIMONEX, LIMA LIMON, CHICLE, CEREZA, LAVANDA.	SANIKLIN	SANIKLIN	PRODELI	LITROS	4
3	ATOMIZADOR DE PLÁSTICO	CHS-3AN CANYON	SANIKLIN	RIEKE DE MEXICO	PIEZA	1
4	BOLSA PARA BASURA COLOR NEGRO DE 90 X 120 CM, CALIBRE 300, PAQUETE C/25 KILOS OXOBIODEGRADABLE	BIOBAG	BIOBAG	BIOBAG	KILO	1
5	BOTE DE LIMPIADOR EN POLVO CAJA C/24 PZAS. BICLORO DE 582 GRS.	AJAX	AJAX	POPCLEAN	PIEZA	1
6	CEPILLO CERDAS P/VIDRIOS DE 30 CMS.	IDEAL	IDEAL	CEMEZA	PIEZA	1
7	CEPILLO PLÁSTICO P/MANOS TIPO PLANCHAS	PERICO	CEPIMEX	CEPIMEX	PIEZA	1
8	CLORO, AL 3% PORRÓN DE 19 LTS.	SANIKLIN	STAR PRODUCTS	PRODELI	LITRO	4
9	CUBETA DE PLÁSTICO # 12	CARRASCO	CUBASA	CUPLASA	PIEZA	1
10	CUÑA METÁLICA CON MANGO	FRASA	OCAMPO	IMPHERMEX	PIEZA	1
11	DETERGENTE BIODEGRADABLE 10 KGRS	ROMA	ARCOIRIS	UTIL	PIEZA	2
12	ESCOBA DE PLASTICO TIPO CEPILLO CON BASTÓN	SANIKLIN	SANIKLIN	LEYDI	PIEZA	1
13	FIBRA VERDE ALTO RENDIMIENTO P96 DE 229MMX152MM.	SCOTCH 3M	SCOTCH 3M	SCOTCH 3M	PIEZA	1
14	FRANELA BLANCA DE ALTA DURACION ROLLO C/50 METROS	CARPE	CARPE	EL VALOR	METRO	3
15	GUANTES DE HULE ALTO RENDIMIENTO VARIOS NUMEROS NO.(6/2,7,8)	SCOTH BRITE	VITEX	ALTEX	PIEZA	2
16	JABON LIQUIDO PARA MANOS (CARTUCHO) DE 500 ML. TRES FRAGANCIAS MANZANA, ALMENDRAS Y JAZMIN CAJA CON 12 PIEZAS).	GEL KLEEN	KIMBERLY CLARCK	KIMBERLY CLARCK	CAJA	1
17	JALADOR METALICO P/PISO DE 40 CMS.	RUBI	GABI	IDEAL	PIEZA	1
18	JALADOR METALICO P/VIDRIO DE 30 CMS.	RUBI	GABI	IDEAL	PIEZA	1
19	JERGA DE USO RUDO ROLLO C/25 METROS	CARPE	CANTABRIA	CANTABRIA	METRO	2
20	MECHUDO DE 500 GRS.	ARCOIRIS	ARCOIRIS	SANIKLIN	PIEZA	1





NO.	DESCRIPCIÓN DE MATERIALES	PRIMERA MARCA	SEGUNDA MARCA	TERCERA MARCA	UNIDAD DE MEDIDA	MENSUAL
21	MULTILIMPIADOR LIQUIDO CON AMONIA PORRON 19 LTS.	SANIKLIN	SPORT PRODUCTS	PRODELI	LITROS	4

## PARTIDA 4. DELEGACIÓN MICHOACÁN

1.- AV. FRANCISCO I MADERO PONIENTE NO. 6000, COLONIA SINDURIO, C.P. 58337, MORELIA, MICHOACÁN

NO.	DESCRIPCIÓN DE MATERIALES	PRIMERA MARCA	SEGUNDA MARCA	TERCERA MARCA	UNIDAD DE MEDIDA	MENSUAL
1	AROMATIZANTE EN AEROSOL (AMBIENTE) CAJA C/12 PZAS. DE 325 GRS. DIFERENTES AROMAS.	AIRWICK	GLADE	LYSOL	PIEZA	9
2	AROMATIZANTE LIQUIDO PORRÓN DE 19 LITROS LIMONEX, LIMA LIMON, CHICLE, CEREZA, LAVANDA.	SANIKLIN	SANIKLIN	PRODELI	LITROS	45
3	ATOMIZADOR DE PLÁSTICO	CHS-3AN CANYON	SANIKLIN	RIEKE DE MEXICO	PIEZA	3
4	BOLSA PARA BASURA COLOR NEGRO DE 90 X 120 CM, CALIBRE 300, PAQUETE C/25 KILOS OXOBIODEGRADABLE	BIOBAG	BIOBAG	BIOBAG	KILO	1
5	BOLSA PARA BASURA COLOR NEGRO DE 60 X 90 CM, CALIBRE 300, PAQUETE C/25 KILOS OXOBIODEGRADABLE	BIOBAG	BIOBAG	BIOBAG	KILO	1
6	BOLSA CON ASA COLOR NEGRO DE 30 X 60 CMS., CALIBRE 300, PAQUETE C/25 KILOS OXOBIODEGRADABLE	BIOBAG	BIOBAG	BIOBAG	KILO	1
7	BOMBA PARA W.C.	PALMA DE ORO	SANIKLIN	IDEAL	PIEZA	2
8	BOTE DE LIMPIADOR EN POLVO CAJA C/24 PZAS. BICLORO DE 582 GRS.	AJAX	AJAX	POPCLEAN	PIEZA	6
9	CARTUCHO REPUESTO NEUTRALIZADOR DE OLORES CON VALVULA DOSIFICADORA DE 170 GRS., 3000 APLICACIONES, 11 AROMAS DIFERENTES, 3000 APLICACIONES	AIR WICK	AIR WICK	AIR WICK	PIEZA	2
10	CEPILLO CERDAS P/VIDRIOS DE 30 CMS.	IDEAL	IDEAL	CEMEZA	PIEZA	3
11	CEPILLO PLÁSTICO P/MANOS TIPO PLANCHA	PERICO	CEPIMEX	CEPIMEX	PIEZA	3
12	CLORO AL 3% PORRÓN DE 19 LTS.	SANIKLIN	STAR PRODUCTS	PRODELI	LITRO	45
13	CUBETA DE PLÁSTICO # 12	CARRASCO	CUBASA	CUPLASA	PIEZA	3
14	CUÑA METÁLICA CON MANGO	FRASA	OCAMPO	IMPHERMEX	PIEZA	3
15	DETERGENTE BIODEGRADABLE 10 KGRS	ROMA	ARCOIRIS	UTIL	PIEZA	1
16	ESCOBA DE PLASTICO TIPO CEPILLO CON BASTÓN	SANIKLIN	SANIKLIN	LEYDI	PIEZA	3
17	FIBRA NEGRA PZAS. P76 9 X14.5 CM	SCOTCH 3M	SCOTCH 3M	SCOTCH 3M	PIEZA	3
18	FIBRA VERDE ALTO RENDIMIENTO P96 DE 229MMX152MM.	SCOTCH 3M	SCOTCH 3M	SCOTCH 3M	PIEZA	3
19	FRANELA BLANCA DE ALTA DURACION ROLLO C/50 METROS	CARPE	CARPE	EL VALOR	METRO	10
20	FUNDA PARA MOOP DE 60 CMS. DE ALTA DURACIÓN	SANIKLIN	SANIKLIN	SANIKLIN	PIEZA	3
21	GUANTES DE HULE ALTO RENDIMIENTO VARIOS NUMEROS NO.(6/2,7,8)	SCOTH BRITE	VITEX	ALTEX	PIEZA	9
22	ILUSTRADOR DE MUEBLES EN AEROSOL PLEDGE BLEM CAJA C/12 PZAS.DE 378 ML.	JOHNSON	JHONSON	JHONSON	PIEZA	9
23	JALADOR METALICO P/PISO DE 40 CMS.	RUBI	GABI	IDEAL	PIEZA	3







NO.	DESCRIPCIÓN DE MATERIALES	PRIMERA MARCA	SEGUNDA MARCA	TERCERA MARCA	UNIDAD DE MEDIDA	MENSUAL
24	JALADOR METALICO P/VIDRIO DE 30 CMS.	RUBI	GABI	IDEAL	PIEZA	3
25	JERGA DE USO RUDO ROLLO C/25 METROS	CARPE	CANTABRIA	CANTABRIA	METRO	10
26	MECHUDO DE 500 GRS.	ARCOIRIS	ARCOIRIS	SANIKLIN	PIEZA	10
27	MOOP METALICO DE 60 CMS ESQUELETO	SANIKLIN	SANIKLIN	SANIKLIN	PIEZA	1
28	MULTILIMPIADOR LIQUIDO CON AMONIA PORRON 19 LTS.	SANIKLIN	SPORT PRODUCTS	PRODELI	LITROS	45
29	PAPEL HIGIENICO JUNIOR CAJA C/12 ROLLOS, C/300 MTS X10 CM	KIMBERLY CLARK	PETALO	MARLI	CAJA	9
30	PAPEL TOALLAMATIC CAJA CON 6 ROLLOS	PETALO	KIMBERLY CLARK	KIMBERLY CLARK	CAJA	9
31	PASTILLA DESODORANTE REDONDA PARA MINGITORIO CAJA C/50 PZAS. DE 80 GRS.	WIESE	TIPPS	MONY	PIEZA	10
32	PASTILLA DESODORANTE PARA WC PZAS. CAJA C/36 PZAS. REPUESTO DE 35 GRS. CON CANASTILLA	HARPIC	WIESE	WIESE	PIEZA	25
33	PATO PURIFIC DESINFECTANTE WC DE 500 ML. CAJA C/12 PIEZAS	JOHNSON	HARPIC	HARPIC	PIEZA	12
34	PINO PORRON DE 19 LTS.	SANIKLIN	SANIKLIN	PRODELI	PIEZA	6
35	RECOGEDOR METALICO CON BASTON	MARCA LIBRE	MARCA LIBRE	MARCA LIBRE	PIEZA	3
36	LIJA DE AGUA	MARCA LIBRE	MARCA LIBRE	MARCA LIBRE	PIEZA	3

**PARTIDA 5. DELEGACIÓN NUEVO LEÓN**

**1.- DELEGACION: PLATON SANCHEZ 202 NTE. CENTRO DE MONTERREY, NUEVO LEON**

NO.	DESCRIPCIÓN DE MATERIALES	PRIMERA MARCA	SEGUNDA MARCA	TERCERA MARCA	UNIDAD DE MEDIDA	MENSUAL
1	ACEITE PARA MOOP LTRS.	SANIKLIN	SANIKLIN	PRODELI	LITRO	1
2	AROMATIZANTE EN AEROSOL (AMBIENTE) CAJA C/12 PZAS. DE 325 GRS. DIFERENTES AROMAS.	AIRWICK	GLADE	LYSOL	PIEZA	1
3	AROMATIZANTE LIQUIDO PORRÓN DE 19 LITROS LIMONEX, LIMA LIMON, CHICLE, CEREZA, LAVANDA.	SANIKLIN	SANIKLIN	PRODELI	LITROS	6
4	ATOMIZADOR DE PLÁSTICO	CHS-3AN CANYON	SANIKLIN	RIEKE DE MEXICO	PIEZA	2
5	BASES PARA PULIDORA DE19', CEPILLO DE CERDAS 19'	3M	3M	3M	PIEZA	1
6	BOLSA PARA BASURA COLOR NEGRO DE 90 X 120 CM, CALIBRE 300, PAQUETE C/25 KILOS OXOBIODEGRADABLE	BIOBAG	BIOBAG	BIOBAG	KILO	4
7	BOTE DE LIMPIADOR EN POLVO CAJA C/24 PZAS. BICLORO DE 582 GRS.	AJAX	AJAX	POPCLEAN	PIEZA	1
8	CEPILLO CERDAS P/VIDRIOS DE 30 CMS.	IDEAL	IDEAL	CEMEZA	PIEZA	1
9	CEPILLO PLÁSTICO P/MANOS TIPO PLANCHA	PERICO	CEPIMEX	CEPIMEX	PIEZA	1
10	CLORO AL 3% PORRÓN DE 19 LTS.	SANIKLIN	STAR PRODUCTS	PRODELI	LITRO	4
11	CUBETA DE PLÁSTICO # 12	CARRASCO	CUBASA	CUPLASA	PIEZA	1
12	CUÑA METÁLICA CON MANGO	FRASA	OCAMPO	IMPHERMEX	PIEZA	1
13	DETERGENTE BIODEGRADABLE 10 KGRS	ROMA	ARCOIRIS	UTIL	PIEZA	2







NO.	DESCRIPCIÓN DE MATERIALES	PRIMERA MARCA	SEGUNDA MARCA	TERCERA MARCA	UNIDAD DE MEDIDA	MENSUAL
14	DISCO CANELA 19'	3M	3M	ZING	PIEZA	1
15	DISCO VERDE 19'	3M	3M	ZING	PIEZA	1
16	DISCO NEGRO 19'	3M	3M	ZING	PIEZA	1
17	ESCOBA DE MIJO DE 8 HILOS	SAN JOSÉ	SAN JOSÉ	SUPREMA	PIEZA	1
18	ESCOBA DE PLASTICO TIPO CEPILLO CON BASTÓN	SANIKLIN	SANIKLIN	LEYDI	PIEZA	1
19	FIBRA NEGRA PZAS. P76 9 X14.5 CM	SCOTCH 3M	SCOTCH 3M	SCOTCH 3M	PIEZA	1
20	FIBRA VERDE ALTO RENDIMIENTO P96 DE 229MMX152MM.	SCOTCH 3M	SCOTCH 3M	SCOTCH 3M	PIEZA	1
21	FRANELA BLANCA DE ALTA DURACION ROLLO C/50 METROS	CARPE	CARPE	EL VALOR	METRO	6
22	FUNDA PARA MOOP DE 60 CMS DE ALTA DURACION	SANIKLIN	SANIKLIN	SANIKLIN	PIEZA	1
23	GUANTES DE HULE ALTO RENDIMIENTO VARIOS NUMEROS NO.(6/12,7,8)	SCOTH BRITE	VITEX	ALTEX	PIEZA	2
24	ILUSTRADOR DE MUEBLES EN AEROSOL PLEDGE BLEM CAJA C/12 PZAS.DE 378 ML.	JOHNSON	JHONSON	JHONSON	PIEZA	2
25	JABON DE TOCADOR DE 100 GRS. PZAS.	NORDIKO	ESCUDO	PALMOLIVE	PIEZA	1
26	JABON LÍQUIDO PARA MANOS (CARTUCHO) DE 500 ML. TRES FRAGANCIAS MANZANA, ALMENDRAS Y JAZMIN CAJA CON 12 PIEZAS.	GEL KLEEN	KIMBERLY CLARCK	KIMBERLY CLARCK	CAJA	1
27	JALADOR METALICO P/PISO DE 40 CMS.	RUBI	GABI	IDEAL	PIEZA	1
28	JALADOR METALICO P/VIDRIO DE 30 CMS.	RUBI	GABI	IDEAL	PIEZA	1
29	JERGA DE USO RUDO ROLLO C/25 METROS	CARPE	CANTABRIA	CANTABRIA	METRO	2
30	MECHUDO DE 500 GRS.	ARCOIRIS	ARCOIRIS	SANIKLIN	PIEZA	1
31	MOOP METALICO DE 60 CMS ESQUELETO	SANIKLIN	SANIKLIN	SANIKLIN	PIEZA	1
32	MULTILIMPIADOR LIQUIDO CON AMONIA PORRON 19 LTS.	SANIKLIN	SPORT PRODUCTS	PRODELI	LITROS	4
33	PAPEL HIGIENICO JUNIOR CAJA C/12 ROLLOS, C/300 MTS X10 CM	KIMBERLY CLARK	PETALO	MARLI	CAJA	2
34	PAPEL TOALLAMATIC CAJA CON 6 ROLLOS	PETALO	KIMBERLY CLARK	KIMBERLY CLARK	CAJA	1
35	PAPEL TRADICIONAL HIGIENICO HOJA DOBLE. PETALO CON 96 PZAS. EL COLCHON	KIMLARK	KIMLARK	KIMLARK	CAJA	6
36	PASTILLA DESODORANTE REDONDA PARA MINGITORIO CAJA C/50 PZAS. DE 80 GRS.	WIESE	TIPPS	MONY	PIEZA	7
37	PATO PURIFIC DESINFECTANTE WC DE 500 ML. CAJA C/12 PIEZAS	JOHNSON	HARPIC	HARPIC	PIEZA	1
38	PATO WC DISCOS ACTIVOS	GEL KLEEN	GEL KLEEN	JHONSON	PIEZA	16
39	PIEDRA POMEX BULTO DE 12 KGS.	LIBRE	LIBRE	LIBRE	KILO	1
40	PINO PORRON DE 19 LTS.	SANIKLIN	SANIKLIN	PRODELI	PIEZA	3
41	RECOGEDOR METALICO CON BASTON	MARCA LIBRE	MARCA LIBRE	MARCA LIBRE	PIEZA	1
42	SARRICIDA LIQUIDO O CONCENTRADO PORRON 19 LTRS	SANIKLIN	SANIKLIN	PRODELI	LITRO	1
43	DESPACHADOR JABONERA DE MANOS PARA JABÓN DE MANOS CAPACIDAD 1 LITRO FABRICADO EN PLASTICO ABS DE ALTO IMPACTO, COLOR BLANCO O HUMO	GEL KLEEN	KIMBERLY CLARK	JOFEL	PIEZA	1
44	DESPACHADOR DE PAPEL JUNIOR DE 300M, COLOR HUMO, DIMENSIONES 34.3X34.5X5.2, PESO 1200GRS.FABRICADO EN	GEL KLEEN	KIMBERLY CLARK	JOFEL	PIEZA	1







NO.	DESCRIPCIÓN DE MATERIALES	PRIMERA MARCA	SEGUNDA MARCA	TERCERA MARCA	UNIDAD DE MEDIDA	MENSUAL
	PLÁSTICO ABS DE ALTO IMPACTO					
45	DESPACHADOR DE TOALLA EN ROLLO COLOR HUMO, DIMENSIONES 34X26X27.5CM, PESO 1700GRS. FABRICADO EN PLÁSTICO ABS DE ALTO IMPACTO	GEL KLEEN	KIMBERLY CLARK	JOFEI	PIEZA	1
46	DESPACHADOR DE TOALLA MATE DE FOTOCÉLULA REPONRIENDO LAS PILAS (MARCA DURACELL), CUANDO SE REQUIERAN	KIMBERLY CLARK	JOFEI	GEORGIA PACIFIC	PIEZA	8
47	DOSIFICADOR FRESH MATE, REPONRIENDO LAS PILAS (MARCA DURACELL) CUANDO SE REQUIERAN	GEL KLEEN	KIMBERLY CLARK	JOFEI	PIEZA	8

## 2.- ALMACEN: PLATON SANCHEZ 243 A Y B NTE. CENTRO DE MONTERREY, NUEVO LEON

NO.	DESCRIPCIÓN DE MATERIALES	PRIMERA MARCA	SEGUNDA MARCA	TERCERA MARCA	UNIDAD DE MEDIDA	MENSUAL
1	ANTICUARIO Y/O ACEITE ROJO DE 480 ML.	3 EN 1	3 EN 1	MIBRILLO	PIEZA	1
2	AROMATIZANTE EN AEROSOL (AMBIENTE) CAJA C/12 PZAS. DE 325 GRS. DIFERENTES AROMAS.	AIRWICK	GLADE	LYSOL	PIEZA	1
3	AROMATIZANTE LIQUIDO PORRÓN DE 19 LITROS LIMONEX, LIMA LIMON, CHICLE, CEREZA, LAVANDA.	SANIKLIN	SANIKLIN	PRODELI	LITROS	6
4	ATOMIZADOR DE PLÁSTICO	CHS-3AN CANYON	SANIKLIN	RIEKE DE MEXICO	PIEZA	1
5	BOLSA PARA BASURA COLOR NEGRO DE 90 X 120 CM, CALIBRE 300, PAQUETE C/25 KILOS OXOBIODEGRADABLE	BIOBAG	BIOBAG	BIOBAG	KILO	1
6	BOTE DE LIMPIADOR EN POLVO CAJA C/24 PZAS. BICLORO DE 582 GRS.	AJAX	AJAX	POPCLEAN	PIEZA	1
7	CEPILLO CERDAS P/VIDRIOS DE 30 CMS.	IDEAL	IDEAL	CEMEZA	PIEZA	1
8	CEPILLO PLÁSTICO P/MANOS TIPO PLANCHA	PERICO	CEPIMEX	CEPIMEX	PIEZA	1
9	CLORO AL 3% PORRÓN DE 19 LTS.	SANIKLIN	STAR PRODUCTS	PRODELI	LITRO	4
10	CUBETA DE PLÁSTICO # 12	CARRASCO	CUBASA	CUPLASA	PIEZA	1
11	CUÑA METÁLICA CON MANGO	FRASA	OCAMPO	IMPHERMEX	PIEZA	1
12	DETERGENTE BIODEGRADABLE 10 KGRS	ROMA	ARCOIRIS	UTIL	PIEZA	2
13	ESCOBA DE MIJO DE 8 HILOS	SAN JOSÉ	SAN JOSÉ	SUPREMA	PIEZA	1
14	ESCOBA DE PLÁSTICO TIPO CEPILLO CON BASTÓN	SANIKLIN	SANIKLIN	LEYDI	PIEZA	1
15	FIBRA NEGRA PZAS. P76 9 X14.5 CM	SCOTCH 3M	SCOTCH 3M	SCOTCH 3M	PIEZA	1
16	FIBRA VERDE ALTO RENDIMIENTO P96 DE 229MMX152MM.	SCOTCH 3M	SCOTCH 3M	SCOTCH 3M	PIEZA	1
17	FRANELA BLANCA DE ALTA DURACION ROLLO C/50 METROS	CARPE	CARPE	EL VALOR	METRO	6
18	GUANTES DE HULE ALTO RENDIMIENTO VARIOS NUMEROS NO.(6/2,7,8)	SCOTCH BRITE	VITEX	ALTEX	PIEZA	2
19	ILUSTRADOR DE MUEBLES EN AEROSOL PLEDGE BLEM CAJA C/12 PZAS. DE 378 ML.	JOHNSON	JHONSON	JHONSON	PIEZA	2
20	JABON DE TOCADOR DE 100 GRS. PZAS.	NORDIKO	ESCUDO	PALMOLIVE	PIEZA	1
21	JABON LIQUIDO PARA MANOS (CARTUCHO) DE 500 ML. TRES FRAGANCIAS MANZANA, ALMENDRAS Y JAZMIN CAJA CON 12 PIEZAS.	GEL KLEEN	KIMBERLY CLARK	KIMBERLY CLARK	CAJA	1
22	JALADOR METALICO P/PISO DE 40 CMS.	RUBI	GABI	IDEAL	PIEZA	1
23	JALADOR METALICO P/VIDRIO DE 30 CMS.	RUBI	GABI	IDEAL	PIEZA	1







NO.	DESCRIPCIÓN DE MATERIALES	PRIMERA MARCA	SEGUNDA MARCA	TERCERA MARCA	UNIDAD DE MEDIDA	MENSUAL
24	JERGA DE USO RUDO ROLLO C/25 METROS	CARPE	CANTABRIA	CANTABRIA	METRO	1
25	MECHUDO DE 500 GRS.	ARCOIRIS	ARCOIRIS	SANIKLIN	PIEZA	1
26	MULTILIMPIADOR LIQUIDO CON AMONIA PORRON 19 LTS.	SANIKLIN	SPORT PRODUCTS	PRODELI	LITROS	4

### 3.- COORDINACION DE ZONA 1: ST. JOHN NO. 100 FRACC. VALLE DEL CANADA, ESCOBEDO NUEVO LEON

NO.	DESCRIPCIÓN DE MATERIALES	PRIMERA MARCA	SEGUNDA MARCA	TERCERA MARCA	UNIDAD DE MEDIDA	MENSUAL
1	ANTICUARIO Y/O ACEITE ROJO DE 480 ML.	3 EN 1	3 EN 1	MIBRILLO	PIEZA	1
2	AROMATIZANTE EN AEROSOL (AMBIENTE) CAJA C/12 PZAS. DE 325 GRS. DIFERENTES AROMAS.	AIRWICK	GLADE	LYSOL	PIEZA	1
3	AROMATIZANTE LIQUIDO PORRÓN DE 19 LITROS LIMONEX, LIMA LIMON, CHICLE, CEREZA, LAVANDA.	SANIKLIN	SANIKLIN	PRODELI	LITROS	6
4	ATOMIZADOR DE PLÁSTICO	CHS-3AN CANYON	SANIKLIN	RIEKE DE MEXICO	PIEZA	1
5	BOLSA PARA BASURA COLOR NEGRO DE 90 X 120 CM, CALIBRE 300, PAQUETE C/25 KILOS OXOBIODEGRADABLE	BIOBAG	BIOBAG	BIOBAG	KILO	1
6	BOTE DE LIMPIADOR EN POLVO CAJA C/24 PZAS. BICOLOR DE 582 GRS.	AJAX	AJAX	POPCLEAN	PIEZA	1
7	CEPILLO CERDAS P/VIDRIOS DE 30 CMS.	IDEAL	IDEAL	CEMEZA	PIEZA	1
8	CEPILLO PLÁSTICO P/MANOS TIPO PLANCHA	PERICO	CEPIMEX	CEPIMEX	PIEZA	1
9	CLORO AL 3% PORRÓN DE 19 LTS.	SANIKLIN	STAR PRODUCTS	PRODELI	LITRO	4
10	CUBETA DE PLÁSTICO # 12	CARRASCO	CUBASA	CUPLASA	PIEZA	1
11	CUÑA METÁLICA CON MANGO	FRASA	OCAMPO	IMPHERMEX	PIEZA	1
12	DETERGENTE BIODEGRADABLE 10 KGRS	ROMA	ARCOIRIS	UTIL	PIEZA	2
13	ESCOBA DE MIJO DE 8 HILOS	SAN JOSÉ	SAN JOSÉ	SUPREMA	PIEZA	1
14	ESCOBA DE PLASTICO TIPO CEPILLO CON BASTÓN	SANIKLIN	SANIKLIN	LEYDI	PIEZA	1
15	FIBRA NEGRA PZAS. P76 9 X14.5 CM	SCOTCH 3M	SCOTCH 3M	SCOTCH 3M	PIEZA	1
16	FIBRA VERDE ALTO RENDIMIENTO P96 DE 229MMX152MM.	SCOTCH 3M	SCOTCH 3M	SCOTCH 3M	PIEZA	1
17	FRANELA BLANCA DE ALTA DURACION ROLLO C/50 METROS	CARPE	CARPE	EL VALOR	METRO	6
18	GUANTES DE HULE ALTO RENDIMIENTO VARIOS NUMEROS NO.(6/2,7,8)	SCOTH BRITE	VITEX	ALTEX	PIEZA	2
19	ILUSTRADOR DE MUEBLES EN AEROSOL PLEDGE BLEM CAJA C/12 PZAS. DE 378 ML	JOHNSON	JHONSON	JHONSON	PIEZA	2
20	JABON DE TOCADOR DE 100 GRS. PZAS.	NORDIKO	ESCUDO	PALMOLIVE	PIEZA	1
21	JABON LIQUIDO PARA MANOS (CARTUCHO) DE 500 ML. TRES FRAGANCIAS MANZANA, ALMENDRAS Y JAZMIN CAJA CON 12 PIEZAS).	GEL KLEEN	KIMBERLY CLARCK	KIMBERLY CLARCK	CAJA	1
22	JALADOR METALICO P/PISO DE 40 CMS.	RUBI	GABI	IDEAL	PIEZA	1
23	JALADOR METALICO P/VIDRIO DE 30 CMS.	RUBI	GABI	IDEAL	PIEZA	1







NO.	DESCRIPCIÓN DE MATERIALES	PRIMERA MARCA	SEGUNDA MARCA	TERCERA MARCA	UNIDAD DE MEDIDA	MENSUAL
24	JERGA DE USO RUDO ROLLO C/25 METROS	CARPE	CANTABRIA	CANTABRIA	METRO	1
25	MECHUDO DE 500 GRs.	ARCOIRIS	ARCOIRIS	SANIKLIN	PIEZA	1
26	MULTILIMPIADOR LIQUIDO CON AMONIA PORRON 19 LTS.	SANIKLIN	SPORT PRODUCTS	PRODELI	LITROS	4

#### 4.- COORDINACION DE ZONA 2: CALLE ANDADOR JUAREZ S/N COL. CONSTITUYENTES DE QUERETARO, SAN NICOLAS DE LOS GARZA, NUEVO LEON

NO.	DESCRIPCIÓN DE MATERIALES	PRIMERA MARCA	SEGUNDA MARCA	TERCERA MARCA	UNIDAD DE MEDIDA	MENSUAL
1	ANTICUARIO Y/O ACEITE ROJO DE 480 ML	3 EN 1	3 EN 1	MIBRILLO	PIEZA	1
2	AROMATIZANTE EN AEROSOL (AMBIENTE) CAJA C/2 PZAS., DE 325 GRs. DIFERENTES AROMAS.	AIRWICK	GLADE	LYSOL	PIEZA	1
3	AROMATIZANTE LIQUIDO PORRÓN DE 19 LITROS LIMONEX, LIMA LIMON, CHICLE, CEREZA, LAVANDA.	SANIKLIN	SANIKLIN	PRODELI	LITROS	6
4	ATOMIZADOR DE PLÁSTICO	CHS-3AN CANYON	SANIKLIN	RIEKE DE MEXICO	PIEZA	1
5	BOLSA PARA BASURA COLOR NEGRO DE 90 X 120 CM, CALIBRE 300, PAQUETE C/25 KILOS OXOBIODEGRADABLE	BIOBAG	BIOBAG	BIOBAG	KILO	1
6	BOTE DE LIMPIADOR EN POLVO CAJA C/24 PZAS. BICOLOR DE 582 GRs.	AJAX	AJAX	POPCLEAN	PIEZA	1
7	CEPILLO CERDAS P/VIDRIOS DE 30 CMS.	IDEAL	IDEAL	CEMEZA	PIEZA	1
8	CEPILLO PLÁSTICO P/MANOS TIPO PLANCHA	PERICO	CEPIMEX	CEPIMEX	PIEZA	1
9	COLORO AL 3% PORRÓN DE 19 LTS.	SANIKLIN	STAR PRODUCTS	PRODELI	LITRO	4
10	CUBETA DE PLÁSTICO # 12	CARRASCO	CUBASA	CUPLASA	PIEZA	1
11	CUÑA METÁLICA CON MANGO	FRASA	OCAMPO	IMPHERMEX	PIEZA	1
12	DETERGENTE BIODEGRADABLE 10 KGRS	ROMA	ARCOIRIS	UTIL	PIEZA	2
13	ESCOBA DE MIJO DE 8 HILOS	SAN JOSÉ	SAN JOSÉ	SUPREMA	PIEZA	1
14	ESCOBA DE PLASTICO TIPO CEPILLO CON BASTÓN	SANIKLIN	SANIKLIN	LEYDI	PIEZA	1
15	FIBRA NEGRA PZAS. P76 9 X14.5 CM	SCOTCH 3M	SCOTCH 3M	SCOTCH 3M	PIEZA	1
16	FIBRA VERDE ALTO RENDIMIENTO P96 DE 229MMX152MM.	SCOTCH 3M	SCOTCH 3M	SCOTCH 3M	PIEZA	1
17	FRANELA BLANCA DE ALTA DURACION ROLLO C/50 METROS	CARPE	CARPE	EL VALOR	METRO	6
18	GUANTES DE HULE ALTO RENDIMIENTO VARIOS NUMEROS NO.(6/2,7,8)	SCOTH BRITE	VITEX	ALTEX	PIEZA	2
19	ILUSTRADOR DE MUEBLES EN AEROSOL PLEDGE BLEM CAJA C/12 PZAS.DE 378 ML.	JOHNSON	JHONSON	JHONSON	PIEZA	2
20	JABON DE TOCADOR DE 100 GRs. PZAS.	NORDIKO	ESCUDO	PALMOLIVE	PIEZA	1
21	JABON LIQUIDO PARA MANOS (CARTUCHO) DE 500 ML. TRES FRAGANCIAS MANZANA, ALMENDRAS Y JAZMIN CAJA CON 12 PIEZAS).	GEL KLEEN	KIMBERLY CLARCK	KIMBERLY CLARCK	CAJA	1
22	JALADOR METALICO P/PISO DE 40 CMS.	RUBI	GABI	IDEAL	PIEZA	1
23	JALADOR METALICO P/VIDRIO DE 30 CMS.	RUBI	GABI	IDEAL	PIEZA	1
24	JERGA DE USO RUDO ROLLO C/25 METROS	CARPE	CANTABRIA	CANTABRIA	METRO	1







NO.	DESCRIPCIÓN DE MATERIALES	PRIMERA MARCA	SEGUNDA MARCA	TERCERA MARCA	UNIDAD DE MEDIDA	MENSUAL
25	MECHUDO DE 500 GRs.	ARCOIRIS	ARCOIRIS	SANIKLIN	PIEZA	1
26	MULTILIMPIADOR LIQUIDO CON AMONIA PORRON 19 LTS.	SANIKLIN	SPORT PRODUCTS	PRODELI	LITROS	4

## 5.- COORDINACION DE ZONA 3 AV. COMUNICACIONES No. 1200 CRUZ CON PRESA INFIERNILLO, COL. SCOP, GUADALUPE, NUEVO LEON

NO.	DESCRIPCIÓN DE MATERIALES	PRIMERA MARCA	SEGUNDA MARCA	TERCERA MARCA	UNIDAD DE MEDIDA	MENSUAL
1	ANTICUARIO Y/O ACEITE ROJO DE 480 ML.	3 EN 1	3 EN 1	MIBRILLO	PIEZA	1
2	AROMATIZANTE EN AEROSOL (AMBIENTE) CAJA C/12 PZAS. DE 325 GRs. DIFERENTES AROMAS.	AIRWICK	GLADE	LYSOL	PIEZA	1
3	AROMATIZANTE LIQUIDO PORRÓN DE 19 LITROS LIMONEX, LIMA LIMON, CHICLE, CEREZA, LAVANDA.	SANIKLIN	SANIKLIN	PRODELI	LITROS	6
4	ATOMIZADOR DE PLÁSTICO	CHS-3AN CANYON	SANIKLIN	RIEKE DE MEXICO	PIEZA	1
5	BOLSA PARA BASURA COLOR NEGRO DE 90 X 120 CM, CALIBRE 300, PAQUETE C/25 KILOS OXOBIODEGRADABLE	BIOBAG	BIOBAG	BIOBAG	KILO	1
6	BOTE DE LIMPIADOR EN POLVO CAJA C/24 PZAS. BICOLOR DE 582 GRs.	AJAX	AJAX	POPCLEAN	PIEZA	1
7	CEPILLO CERDAS P/VIDRIOS DE 30 CMS.	IDEAL	IDEAL	CEMEZA	PIEZA	1
8	CEPILLO PLÁSTICO P/MANOS TIPO PLANCHA	PERICO	CEPIMEX	CEPIMEX	PIEZA	1
9	CLORO AL 3% PORRÓN DE 19 LTS.	SANIKLIN	STAR PRODUCTS	PRODELI	LITRO	4
10	CUBETA DE PLÁSTICO # 12	CARRASCO	CUBASA	CUPLASA	PIEZA	1
11	CUÑA METÁLICA CON MANGO	FRASA	OCAMPO	IMPHERMEX	PIEZA	1
12	DETERGENTE BIODEGRADABLE 10 KGRS	ROMA	ARCOIRIS	UTIL	PIEZA	2
13	ESCOBA DE MIJO DE 8 HILOS	SAN JOSÉ	SAN JOSÉ	SUPREMA	PIEZA	1
14	ESCOBA DE PLASTICO TIPO CEPILLO CON BASTÓN	SANIKLIN	SANIKLIN	LEYDI	PIEZA	1
15	FIBRA NEGRA PZAS. P76 9 X14.5 CM	SCOTCH 3M	SCOTCH 3M	SCOTCH 3M	PIEZA	1
16	FIBRA VERDE ALTO RENDIMIENTO P96 DE 229MMX152MM.	SCOTCH 3M	SCOTCH 3M	SCOTCH 3M	PIEZA	1
17	FRANELA BLANCA DE ALTA DURACION ROLLO C/50 METROS	CARPE	CARPE	EL VALOR	METRO	6
18	GUANTES DE HULE ALTO RENDIMIENTO VARIOS NUMEROS NO.(6/27.8)	SCOTH BRITE	VITEX	ALTEX	PIEZA	2
19	ILUSTRADOR DE MUEBLES EN AEROSOL PLEDGE BLEM CAJA C/12 PZAS. DE 378 ML.	JOHNSON	JHONSON	JHONSON	PIEZA	2
20	JABON DE TOCADOR DE 100 GRs. PZAS.	NORDIKO	ESCUDO	PALMOLIVE	PIEZA	1
21	JABON LIQUIDO PARA MANOS (CARTUCHO) DE 500 ML. TRES FRAGANCIAS MANZANA, ALMENDRAS Y JAZMIN CAJA CON 12 PIEZAS).	GEL KLEEN	KIMBERLY CLARCK	KIMBERLY CLARCK	CAJA	1
22	JALADOR METALICO P/PISO DE 40 CMS.	RUBI	GABI	IDEAL	PIEZA	1
23	JALADOR METALICO P/VIDRIO DE 30 CMS.	RUBI	GABI	IDEAL	PIEZA	1
24	JERGA DE USO RUDO ROLLO C/25 METROS	CARPE	CANTABRIA	CANTABRIA	METRO	1
25	MECHUDO DE 500 GRs.	ARCOIRIS	ARCOIRIS	SANIKLIN	PIEZA	1







NO.	DESCRIPCIÓN DE MATERIALES	PRIMERA MARCA	SEGUNDA MARCA	TERCERA MARCA	UNIDAD DE MEDIDA	MENSUAL
26	MULTILIMPIADOR LIQUIDO CON AMONIA PORRON 19 LTS.	SANIKLIN	SPORT PRODUCTS	PRODELI	LITROS	4

## 6.- COORDINACION DE ZONA 4: CAMINO A CAÑAS S/N COL. CRUZ VERDE, MONTEMORELOS, NUEVO LEON

NO.	DESCRIPCIÓN DE MATERIALES	PRIMERA MARCA	SEGUNDA MARCA	TERCERA MARCA	UNIDAD DE MEDIDA	MENSUAL
1	ANTICUARIO Y/O ACEITE ROJO DE 480 ML	3 EN 1	3 EN 1	MIBRILLO	PIEZA	1
2	AROMATIZANTE EN AEROSOL (AMBIENTE) CAJA C/2 PZAS. DE 325 GRS. DIFERENTES AROMAS.	AIRWICK	GLADE	LYSOL	PIEZA	1
3	AROMATIZANTE LIQUIDO PORRÓN DE 19 LITROS LIMONEX, LIMA LIMON, CHICLE, CEREZA, LAVANDA.	SANIKLIN	SANIKLIN	PRODELI	LITROS	6
4	ATOMIZADOR DE PLÁSTICO	CHS-3AN CANYON	SANIKLIN	RIEKE DE MEXICO	PIEZA	1
5	BOLSA PARA BASURA COLOR NEGRO DE 90 X 120 CM, CALIBRE 300, PAQUETE C/25 KILOS OXOBIODEGRADABLE	BIOBAG	BIOBAG	BIOBAG	KILO	1
6	BOTE DE LIMPIADOR EN POLVO CAJA C/24 PZAS. BICLORO DE 582 GRS.	AJAX	AJAX	POPCLEAN	PIEZA	1
7	CEPILLO CERDAS P/VIDRIOS DE 30 CMS.	IDEAL	IDEAL	CEMEZA	PIEZA	1
8	CEPILLO PLÁSTICO P/MANOS TIPO PLANCHAS	PERICO	CEPIMEX	CEPIMEX	PIEZA	1
9	CLORO AL 3% PORRÓN DE 19 LTS.	SANIKLIN	STAR PRODUCTS	PRODELI	LITRO	4
10	CUBETA DE PLÁSTICO # 12	CARRASCO	CUBASA	CUPLASA	PIEZA	1
11	CUÑA METÁLICA CON MANGO	FRASA	OCAMPO	IMPHERMEX	PIEZA	1
12	DETERGENTE BIODEGRADABLE 10 KGRS	ROMA	ARCOIRIS	UTIL	PIEZA	2
13	ESCOBA DE MIJO DE 8 HILOS	SAN JOSÉ	SAN JOSÉ	SUPREMA	PIEZA	1
14	ESCOBA DE PLASTICO TIPO CEPILLO CON BASTÓN	SANIKLIN	SANIKLIN	LEYDI	PIEZA	1
15	FIBRA NEGRA PZAS. P76 9 X14.5 CM	SCOTCH 3M	SCOTCH 3M	SCOTCH 3M	PIEZA	1
16	FIBRA VERDE ALTO RENDIMIENTO P96 DE 229MMX152MM.	SCOTCH 3M	SCOTCH 3M	SCOTCH 3M	PIEZA	1
17	FRANELA BLANCA DE ALTA DURACION ROLLO C/50 METROS	CARPE	CARPE	EL VALOR	METRO	6
18	GUANTES DE HULE ALTO RENDIMIENTO VARIOS NUMEROS NO.(6/2,7,8)	SCOTH BRITE	VITEX	ALTEX	PIEZA	2
19	ILUSTRADOR DE MUEBLES EN AEROSOL PLEDGE BLEM CAJA C/12 PZAS.DE 378 ML	JOHNSON	JHONSON	JHONSON	PIEZA	2
20	JABON DE TOCADOR DE 100 GRS. PZAS.	NORDIKO	ESCUDO	PALMOLIVE	PIEZA	1
21	JABON LIQUIDO PARA MANOS (CARTUCHO) DE 500 ML. TRES FRAGANCIAS MANZANA, ALMENDRAS Y JAZMIN CAJA CON 12 PIEZAS).	GEL KLEEN	KIMBERLY CLARCK	KIMBERLY CLARCK	CAJA	1
22	JALADOR METALICO P/PISO DE 40 CMS.	RUBI	GABI	IDEAL	PIEZA	1
23	JALADOR METALICO P/VIDRIO DE 30 CMS.	RUBI	GABI	IDEAL	PIEZA	1
24	JERGA DE USO RUDO ROLLO C/25 METROS	CARPE	CANTABRIA	CANTABRIA	METRO	1
25	MECHUDO DE 500 GRS.	ARCOIRIS	ARCOIRIS	SANIKLIN	PIEZA	1
26	MULTILIMPIADOR LIQUIDO CON AMONIA PORRON 19 LTS.	SANIKLIN	SPORT PRODUCTS	PRODELI	LITROS	4







## 7.- COORDINACION DE ZONA 5: CALLE RIO PILON No. 2166 FRACC. BERNARDO REYES, MONTERREY, NUEVO LEON

NO.	DESCRIPCIÓN DE MATERIALES	PRIMERA MARCA	SEGUNDA MARCA	TERCERA MARCA	UNIDAD DE MEDIDA	MENSUAL
1	ANTICUARIO Y/O ACEITE ROJO DE 480 ML.	3 EN 1	3 EN 1	MIBRILLO	PIEZA	1
2	AROMATIZANTE EN AEROSOL (AMBIENTE) CAJA C/2 PZAS. DE 325 GRS. DIFERENTES AROMAS.	AIRWICK	GLADE	LYSOL	PIEZA	1
3	AROMATIZANTE LIQUIDO PORRÓN DE 19 LITROS LIMONEX, LIMA LIMON, CHICLE, CEREZA, LAVANDA.	SANIKLIN	SANIKLIN	PRODELI	LITROS	6
4	ATOMIZADOR DE PLÁSTICO	CHS-3AN CANYON	SANIKLIN	RIEKE DE MEXICO	PIEZA	1
5	BOLSA PARA BASURA COLOR NEGRO DE 90 X 120 CM, CALIBRE 300, PAQUETE C/25 KILOS OXOBIODEGRADABLE	BIOBAG	BIOBAG	BIOBAG	KILO	1
6	BOTE DE LIMPIADOR EN POLVO CAJA C/24 PZAS. BICLORO DE 582 GRS.	AJAX	AJAX	POPCLEAN	PIEZA	1
7	CEPILLO CERDAS P/VIDRIOS DE 30 CMS.	IDEAL	IDEAL	CEMEZA	PIEZA	1
8	CEPILLO PLÁSTICO P/MANOS TIPO PLANCHA	PERICO	CEPIMEX	CEPIMEX	PIEZA	1
9	CLORO AL 3% PORRÓN DE 19 LTS.	SANIKLIN	STAR PRODUCTS	PRODELI	LITRO	4
10	CUBETA DE PLÁSTICO # 12	CARRASCO	CUBASA	CUPLASA	PIEZA	1
11	CUÑA METÁLICA CON MANGO	FRASA	OCAMPO	IMPERMEX	PIEZA	1
12	DETERGENTE BIODEGRADABLE 10 KGRS	ROMA	ARCOIRIS	UTIL	PIEZA	2
13	ESCOBA DE MIJO DE 8 HILOS	SAN JOSÉ	SAN JOSÉ	SUPREMA	PIEZA	1
14	ESCOBA DE PLASTICO TIPO CEPILLO CON BASTÓN	SANIKLIN	SANIKLIN	LEYDI	PIEZA	1
15	FIBRA NEGRA PZAS. P76 9 X14.5 CM	SCOTCH 3M	SCOTCH 3M	SCOTCH 3M	PIEZA	1
16	FIBRA VERDE ALTO RENDIMIENTO P96 DE 229MMX152MM.	SCOTCH 3M	SCOTCH 3M	SCOTCH 3M	PIEZA	1
17	FRANELA BLANCA DE ALTA DURACION ROLLO C/50 METROS	CARPE	CARPE	EL VALOR	METRO	6
18	GUANTES DE HULE ALTO RENDIMIENTO VARIOS NUMEROS NO.(6/12,7,8)	SCOTH BRITE	VITEX	ALTEX	PIEZA	2
19	ILUSTRADOR DE MUEBLES EN AEROSOL PLEDGE BLEM CAJA C/12 PZAS. DE 378 ML.	JOHNSON	JHONSON	JHONSON	PIEZA	2
20	JABON DE TOCADOR DE 100 GRS. PZAS.	NORDIKO	ESCUDO	PALMOLIVE	PIEZA	1
21	JABON LIQUIDO PARA MANOS (CARTUCHO) DE 500 ML TRES FRAGANCIAS MANZANA, ALMENDRAS Y JAZMIN CAJA CON 12 PIEZAS)	GEL KLEEN	KIMBERLY CLARCK	KIMBERLY CLARCK	CAJA	1
22	JALADOR METALICO P/PISO DE 40 CMS.	RUBI	GABI	IDEAL	PIEZA	1
23	JALADOR METALICO P/VIDRIO DE 30 CMS.	RUBI	GABI	IDEAL	PIEZA	1
24	JERGA DE USO RUDO ROLLO C/25 METROS	CARPE	CANTABRIA	CANTABRIA	METRO	1
25	MECHUDO DE 500 GRS.	ARCOIRIS	ARCOIRIS	SANIKLIN	PIEZA	1
26	MULTILIMPIADOR LIQUIDO CON AMONIA PORRON 19 LTS.	SANIKLIN	SPORT PRODUCTS	PRODELI	LITROS	4







**8.- COORDINACION DE ZONA 6: CALLE GONZALITOS No. 605 "A" COL. CENTRO, CADEREYTA JIMENEZ, NUEVO LEON**

NO.	DESCRIPCIÓN DE MATERIALES	PRIMERA MARCA	SEGUNDA MARCA	TERCERA MARCA	UNIDAD DE MEDIDA	MENSUAL
1	ANTICUARIO Y/O ACEITE ROJO DE 480 ML.	3 EN 1	3 EN 1	MIBRILLO	PIEZA	1
2	AROMATIZANTE EN AEROSOL (AMBIENTE) CAJA C/12 PZAS., DE 325 GRS. DIFERENTES AROMAS.	AIRWICK	GLADE	LYSOL	PIEZA	1
3	AROMATIZANTE LIQUIDO PORRÓN DE 19 LITROS LIMONEX, LIMA LIMON, CHICLE, CEREZA, LAVANDA.	SANIKLIN	SANIKLIN	PRODELI	LITROS	6
4	ATOMIZADOR DE PLÁSTICO	CHS-3AN CANYON	SANIKLIN	RIEKE DE MEXICO	PIEZA	1
5	BOLSA PARA BASURA COLOR NEGRO DE 90 X 120 CM. CALIBRE 300, PAQUETE C/25 KILOS OXOBIODEGRADABLE	BIOBAG	BIOBAG	BIOBAG	KILO	1
6	BOTE DE LIMPIADOR EN POLVO CAJA C/24 PZAS. BICLORO DE 582 GRS.	AJAX	AJAX	POPCLEAN	PIEZA	1
7	CEPILLO CERDAS P/VIDRIOS DE 30 CMS.	IDEAL	IDEAL	CEMEZA	PIEZA	1
8	CEPILLO PLÁSTICO P/MANOS TIPO PLANCHAS	PERICO	CEPIMEX	CEPIMEX	PIEZA	1
9	CLORO AL 3% PORRÓN DE 19 LTS.	SANIKLIN	STAR PRODUCTS	PRODELI	LITRO	4
10	CUBETA DE PLÁSTICO # 12	CARRASCO	CUBASA	CUPLASA	PIEZA	1
11	CUÑA METÁLICA CON MANGO	FRASA	OCAMPO	IMPHERMEX	PIEZA	1
12	DETERGENTE BIODEGRADABLE 10 KGRS	ROMA	ARCOIRIS	UTIL	PIEZA	2
13	ESCOBA DE MIJO DE 8 HILOS	SAN JOSÉ	SAN JOSÉ	SUPREMA	PIEZA	1
14	ESCOBA DE PLASTICO TIPO CEPILLO CON BASTÓN	SANIKLIN	SANIKLIN	LEYDI	PIEZA	1
15	FIBRA NEGRA PZAS. P76 9 X14.5 CM	SCOTCH 3M	SCOTCH 3M	SCOTCH 3M	PIEZA	1
16	FIBRA VERDE ALTO RENDIMIENTO P96 DE 229MMX152MM.	SCOTCH 3M	SCOTCH 3M	SCOTCH 3M	PIEZA	1
17	FRANELA BLANCA DE ALTA DURACION ROLLO C/50 METROS	CARPE	CARPE	EL VALOR	METRO	6
18	CUANTES DE HULE ALTO RENDIMIENTO VARIOS NUMEROS NO.(6/2,7,8)	SCOTH BRITE	VITEX	ALTEX	PIEZA	2
19	ILUSTRADOR DE MUEBLES EN AEROSOL PLEDGE BLEM CAJA C/12 PZAS. DE 378 ML.	JOHNSON	JHONSON	JHONSON	PIEZA	2
20	JABON DE TOCADOR DE 100 GRS. PZAS.	NORDIKO	ESCUDO	PALMOLIVE	PIEZA	1
21	JABON LIQUIDO PARA MANOS (CARTUCHO) DE 500 ML. TRES FRAGANCIAS MANZANA, ALMENDRAS Y JAZMIN CAJA CON 12 PIEZAS).	GEL KLEEN	KIMBERLY CLARCK	KIMBERLY CLARCK	CAJA	1
22	JALADOR METALICO P/PISO DE 40 CMS.	RUBI	GABI	IDEAL	PIEZA	1
23	JALADOR METALICO P/VIDRIO DE 30 CMS.	RUBI	GABI	IDEAL	PIEZA	1
24	JERGA DE USO RUDO ROLLO C/25 METROS	CARPE	CANTABRIA	CANTABRIA	METRO	1
25	MECHUDO DE 500 GRS.	ARCOIRIS	ARCOIRIS	SANIKLIN	PIEZA	1
26	MULTILIMPIADOR LIQUIDO CON AMONIA PORRON 19 LTS.	SANIKLIN	SPORT PRODUCTS	PRODELI	LITROS	4

**9.- COORDINACION DE ZONA 7: GARZA AYALA No. 30, PLANTA ALTA ZONA CENTRO, DR. ARROYO, NUEVO LEON**

NO.	DESCRIPCIÓN DE MATERIALES	PRIMERA MARCA	SEGUNDA MARCA	TERCERA MARCA	UNIDAD DE MEDIDA	MENSUAL
-----	---------------------------	---------------	---------------	---------------	------------------	---------







NO.	DESCRIPCIÓN DE MATERIALES	PRIMERA MARCA	SEGUNDA MARCA	TERCERA MARCA	UNIDAD DE MEDIDA	MENSUAL
1	ANTICUARIO Y/O ACEITE ROJO DE 480 ML.	3 EN 1	3 EN 1	MIBRILLO	PIEZA	1
2	AROMATIZANTE EN AEROSOL (AMBIENTE) CAJA C/12 PZAS., DE 325 GRS. DIFERENTES AROMAS.	AIRWICK	GLADE	LYSOL	PIEZA	1
3	AROMATIZANTE LIQUIDO PORRÓN DE 19 LITROS LIMONEX, LIMA LIMON, CHICLE, CEREZA, LAVANDA.	SANIKLIN	SANIKLIN	PRODELI	LITROS	6
4	ATOMIZADOR DE PLÁSTICO	CHS-3AN CANYON	SANIKLIN	RIEKE DE MEXICO	PIEZA	1
5	BOLSA PARA BASURA COLOR NEGRO DE 90 X 120 CM, CALIBRE 300, PAQUETE C/25 KILOS OXOBIODEGRADABLE	BIOBAG	BIOBAG	BIOBAG	KILO	1
6	BOTE DE LIMPIADOR EN POLVO CAJA C/24 PZAS. BICLORO DE 582 GRS.	AJAX	AJAX	POPCLEAN	PIEZA	1
7	CEPILLO CERDAS P/VIDRIOS DE 30 CMS.	IDEAL	IDEAL	CEMEZA	PIEZA	1
8	CEPILLO PLÁSTICO P/MANOS TIPO PLANCHA	PERICO	CEPIMEX	CEPIMEX	PIEZA	1
9	CLORO AL 3% PORRÓN DE 19 LTS.	SANIKLIN	STAR PRODUCTS	PRODELI	LITRO	4
10	CUBETA DE PLÁSTICO # 12	CARRASCO	CUBASA	CUPLASA	PIEZA	1
11	CUÑA METÁLICA CON MANGO	FRASA	OCAMPO	IMPERMEX	PIEZA	1
12	DETERGENTE BIODEGRADABLE 10 KGRS	ROMA	ARCOIRIS	UTIL	PIEZA	2
13	ESCOBA DE MIJO DE 8 HILOS	SAN JOSÉ	SAN JOSÉ	SUPREMA	PIEZA	1
14	ESCOBA DE PLASTICO TIPO CEPILLO CON BASTÓN	SANIKLIN	SANIKLIN	LEYDI	PIEZA	1
15	FIBRA NEGRA PZAS. P76 9 X14.5 CM	SCOTCH 3M	SCOTCH 3M	SCOTCH 3M	PIEZA	1
16	FIBRA VERDE ALTO RENDIMIENTO P96 DE 229MMX152MM.	SCOTCH 3M	SCOTCH 3M	SCOTCH 3M	PIEZA	1
17	FRANELA BLANCA DE ALTA DURACION ROLLO C/50 METROS	CARPE	CARPE	EL VALOR	METRO	6
18	GUANTES DE HULE ALTO RENDIMIENTO VARIOS NUMEROS NO.(61/2,7,8)	SCOTH BRITE	VITEX	ALTEX	PIEZA	2
19	ILUSTRADOR DE MUEBLES EN AEROSOL PLEDGE BLEM CAJA C/12 PZAS DE 378 ML.	JOHNSON	JHONSON	JHONSON	PIEZA	2
20	JABON DE TOCADOR DE 100 GRS. PZAS.	NORDIKO	ESCUDO	PALMOLIVE	PIEZA	1
21	JABON LIQUIDO PARA MANOS (CARTUCHO) DE 500 ML. TRES FRAGANCIAS MANZANA, ALMENDRAS Y JAZMIN CAJA CON 12 PIEZAS).	GEL KLEEN	KIMBERLY CLARCK	KIMBERLY CLARCK	CAJA	1
22	JALADOR METALICO P/PISO DE 40 CMS.	RUBI	GABI	IDEAL	PIEZA	1
23	JALADOR METALICO P/VIDRIO DE 30 CMS.	RUBI	GABI	IDEAL	PIEZA	1
24	JERGA DE USO RUDO ROLLO C/25 METROS	CARPE	CANTABRIA	CANTABRIA	METRO	1
25	MECHUDO DE 500 GRS.	ARCOIRIS	ARCOIRIS	SANIKLIN	PIEZA	1
26	MULTILIMPIADOR LIQUIDO CON AMONIA PORRON 19 LTS.	SANIKLIN	SPORT PRODUCTS	PRODELI	LITROS	4

10.- COORDINACION DE ZONA 8: CALLE 16 DE SEPTIEMBRE COL. PALO BLANCO, SAN PEDRO GARZA GARCIA, NUEVO LEON

NO.	DESCRIPCIÓN DE MATERIALES	PRIMERA MARCA	SEGUNDA MARCA	TERCERA MARCA	UNIDAD DE MEDIDA	MENSUAL
-----	---------------------------	---------------	---------------	---------------	------------------	---------







NO.	DESCRIPCIÓN DE MATERIALES	PRIMERA MARCA	SEGUNDA MARCA	TERCERA MARCA	UNIDAD DE MEDIDA	MENSUAL
1	ANTICUARIO Y/O ACEITE ROJO DE 480 ML.	3 EN 1	3 EN 1	MIBRILLO	PIEZA	1
2	AROMATIZANTE EN AEROSOL (AMBIENTE) CAJA C/12 PZAS., DE 325 GRS. DIFERENTES AROMAS.	AIRWICK	GLADE	LYSOL	PIEZA	1
3	AROMATIZANTE LIQUIDO PORRÓN DE 19 LITROS LIMONEX, LIMA LIMON, CHICLE, CEREZA, LAVANDA.	SANIKLIN	SANIKLIN	PRODELI	LITROS	6
4	ATOMIZADOR DE PLÁSTICO	CHS-3AN CANYON	SANIKLIN	RIEKE DE MEXICO	PIEZA	1
5	BOLSA PARA BASURA COLOR NEGRO DE 90 X 120 CM, CALIBRE 300, PAQUETE C/25 KILOS OXOBIODEGRADABLE	BIOBAG	BIOBAG	BIOBAG	KILO	1
6	BOTE DE LIMPIADOR EN POLVO CAJA C/24 PZAS. BICLORO DE 582 GRS.	AJAX	AJAX	POPCLEAN	PIEZA	1
7	CEPILLO CERDAS P/VIDRIOS DE 30 CMS.	IDEAL	IDEAL	CEMEZA	PIEZA	1
8	CEPILLO PLÁSTICO P/MANOS TIPO PLANCHA	PERICO	CEPIMEX	CEPIMEX	PIEZA	1
9	CLORO AL 3% PORRÓN DE 19 LTS.	SANIKLIN	STAR PRODUCTS	PRODELI	LITRO	4
10	CUBETA DE PLÁSTICO # 12	CARRASCO	CUBASA	CUPLASA	PIEZA	1
11	CUÑA METÁLICA CON MANGO	FRASA	OCAMPO	IMPHERMEX	PIEZA	1
12	DETERGENTE BIODEGRADABLE 10 KGRS	ROMA	ARCOIRIS	UTIL	PIEZA	2
13	ESCOBA DE MIJO DE 8 HILOS	SAN JOSÉ	SAN JOSÉ	SUPREMA	PIEZA	1
14	ESCOBA DE PLASTICO TIPO CEPILLO CON BASTÓN	SANIKLIN	SANIKLIN	LEYDI	PIEZA	1
15	FIBRA NEGRA PZAS. P76 9 X14.5 CM	SCOTCH 3M	SCOTCH 3M	SCOTCH 3M	PIEZA	1
16	FIBRA VERDE ALTO RENDIMIENTO P96 DE 229MMX152MM.	SCOTCH 3M	SCOTCH 3M	SCOTCH 3M	PIEZA	1
17	FRANELA BLANCA DE ALTA DURACION ROLLO C/50 METROS	CARPE	CARPE	EL VALOR	METRO	6
18	GUANTES DE HULE ALTO RENDIMIENTO VARIOS NUMEROS NO.(6/12,7,8)	SCOTH BRITE	VITEX	ALTEX	PIEZA	2
19	ILUSTRADOR DE MUEBLES EN AEROSOL PLEDGE BLEM CAJA C/12 PZAS.DE 378 ML.	JOHNSON	JHONSON	JHONSON	PIEZA	2
20	JABON DE TOCADOR DE 100 GRS. PZAS.	NORDIKO	ESCUDO	PALMOLIVE	PIEZA	1
21	JABÓN LIQUIDO PARA MANOS (CARTUCHO) DE 500 ML. TRES FRAGANCIAS MANZANA, ALMENDRAS Y JAZMIN CAJA CON 12 PIEZAS).	GEL KLEEN	KIMBERLY CLARCK	KIMBERLY CLARCK	CAJA	1
22	JALADOR METALICO P/PISO DE 40 CMS.	RUBI	GABI	IDEAL	PIEZA	1
23	JALADOR METALICO P/VIDRIO DE 30 CMS.	RUBI	GABI	IDEAL	PIEZA	1
24	JERGA DE USO RUDO ROLLO C/25 METROS	CARPE	CANTABRIA	CANTABRIA	METRO	1
25	MECHUDO DE 500 GRS.	ARCOIRIS	ARCOIRIS	SANIKLIN	PIEZA	1
26	MULTILIMPIADOR LIQUIDO CON AMONIA PORRON 19 LTS.	SANIKLIN	SPORT PRODUCTS	PRODELI	LITROS	4

## 11.- COORDINACION DE ZONA 11: PUEBLA No. 421 COL. NOVA APODACA, APODACA, NUEVO LEON

NO.	DESCRIPCIÓN DE MATERIALES	PRIMERA MARCA	SEGUNDA MARCA	TERCERA MARCA	UNIDAD DE MEDIDA	MENSUAL
1	ANTICUARIO Y/O ACEITE ROJO DE 480 ML.	3 EN 1	3 EN 1	MIBRILLO	PIEZA	1
2	AROMATIZANTE EN AEROSOL (AMBIENTE) CAJA C/12 PZAS., DE 325 GRS. DIFERENTES AROMAS.	AIRWICK	GLADE	LYSOL	PIEZA	1







NO.	DESCRIPCIÓN DE MATERIALES	PRIMERA MARCA	SEGUNDA MARCA	TERCERA MARCA	UNIDAD DE MEDIDA	MENSUAL
3	AROMATIZANTE LIQUIDO PORRÓN DE 19 LITROS LIMONEX, LIMA LIMON, CHICLE, CEREZA, LAVANDA.	SANIKLIN	SANIKLIN	PRODELI	LITROS	6
4	ATOMIZADOR DE PLÁSTICO	CHS-3AN CANYON	SANIKLIN	RIEKE DE MEXICO	PIEZA	1
5	BOLSA PARA BASURA COLOR NEGRO DE 90 X 120 CM, CALIBRE 300, PAQUETE C/25 KILOS OXOBIODEGRADABLE	BIOBAG	BIOBAG	BIOBAG	KILO	1
6	BOTE DE LIMPIADOR EN POLVO CAJA C/24 PZAS. BICLORO DE 582 GRS.	AJAX	AJAX	POPCLEAN	PIEZA	1
7	CEPILLO CERDAS P/VIDRIOS DE 30 CMS.	IDEAL	IDEAL	CEMEZA	PIEZA	1
8	CEPILLO PLÁSTICO P/MANOS TIPO PLANCHA	PERICO	CEPIMEX	CEPIMEX	PIEZA	1
9	CLORO AL 3% PORRÓN DE 19 LTS.	SANIKLIN	STAR PRODUCTS	PRODELI	LITRO	4
10	CUBETA DE PLÁSTICO # 12	CARRASCO	CUBASA	CUPLASA	PIEZA	1
11	CUÑA METÁLICA CON MANGO	FRASA	OCAMPO	IMPERMEX	PIEZA	1
12	DETERGENTE BIODEGRADABLE 10 KGRS	ROMA	ARCOIRIS	UTIL	PIEZA	2
13	ESCOBA DE MIJO DE 8 HILOS	SAN JOSÉ	SAN JOSÉ	SUPREMA	PIEZA	1
14	ESCOBA DE PLASTICO TIPO CEPILLO CON BASTÓN	SANIKLIN	SANIKLIN	LEYDI	PIEZA	1
15	FIBRA NEGRA PZAS. P76 9 X14.5 CM	SCOTCH 3M	SCOTCH 3M	SCOTCH 3M	PIEZA	1
16	FIBRA VERDE ALTO RENDIMIENTO P96 DE 229MMX152MM.	SCOTCH 3M	SCOTCH 3M	SCOTCH 3M	PIEZA	1
17	FRANELA BLANCA DE ALTA DURACION ROLLO C/50 METROS	CARPE	CARPE	EL VALOR	METRO	6
18	GUANTES DE HULE ALTO RENDIMIENTO VARIOS NUMEROS NO.(6/12,7,8)	SCOTH BRITE	VITEX	ALTEX	PIEZA	2
19	ILUSTRADOR DE MUEBLES EN AEROSOL PLEDGE BLEM CAJA C/12 PZAS.DE 378 ML	JOHNSON	JHONSON	JHONSON	PIEZA	2
20	JABON DE TOCADOR DE 100 GRS. PZAS.	NORDIKO	ESCUDO	PALMOLIVE	PIEZA	1
21	JABON LIQUIDO PARA MANOS (CARTUCHO) DE 500 ML. TRES FRAGANCIAS MANZANA, ALMENDRAS Y JAZMIN CAJA CON 12 PIEZAS).	GEL KLEEN	KIMBERLY CLARCK	KIMBERLY CLARCK	CAJA	1
22	JALADOR METALICO P/PISO DE 40 CMS.	RUBI	GABI	IDEAL	PIEZA	1
23	JALADOR METALICO P/VIDRIO DE 30 CMS.	RUBI	GABI	IDEAL	PIEZA	1
24	JERGA DE USO RUDO ROLLO C/25 METROS	CARPE	CANTABRIA	CANTABRIA	METRO	1
25	MECHUDO DE 500 GRS.	ARCOIRIS	ARCOIRIS	SANIKLIN	PIEZA	1
26	MULTILIMPIADOR LIQUIDO CON AMONIA PORRON 19 LTS.	SANIKLIN	SPORT PRODUCTS	PRODELI	LITROS	4

## 12.- COORDINACION DE ZONA 17: CALLE ESCOBEDO No. 455 OTE. CENTRO, SABINAS HIDALGO, NUEVO LEON

NO.	DESCRIPCIÓN DE MATERIALES	PRIMERA MARCA	SEGUNDA MARCA	TERCERA MARCA	UNIDAD DE MEDIDA	MENSUAL
1	ANTICUARIO Y/O ACEITE ROJO DE 480 ML.	3 EN 1	3 EN 1	MIBRILLO	PIEZA	1
2	AROMATIZANTE EN AEROSOL (AMBIENTE) CAJA C/2 PZAS., DE 325 GRS. DIFERENTES AROMAS.	AIRWICK	GLADE	LYSOL	PIEZA	1
3	AROMATIZANTE LIQUIDO PORRÓN DE 19 LITROS LIMONEX, LIMA LIMON, CHICLE, CEREZA, LAVANDA.	SANIKLIN	SANIKLIN	PRODELI	LITROS	6







NO.	DESCRIPCIÓN DE MATERIALES	PRIMERA MARCA	SEGUNDA MARCA	TERCERA MARCA	UNIDAD DE MEDIDA	MENSUAL
4	ATOMIZADOR DE PLÁSTICO	CHS-3AN CANYON	SANIKLIN	RIEKE DE MEXICO	PIEZA	1
5	BOLSA PARA BASURA COLOR NEGRO DE 90 X 120 CM, CALIBRE 300, PAQUETE C/25 KILOS OXOBIODEGRADABLE	BIOBAG	BIOBAG	BIOBAG	KILO	1
6	BOTE DE LIMPIADOR EN POLVO CAJA C/24 PZAS. BICOLOR DE 582 GRS.	AJAX	AJAX	POPCLEAN	PIEZA	1
7	CEPILLO CERDAS P/VIDRIOS DE 30 CMS.	IDEAL	IDEAL	CEMEZA	PIEZA	1
8	CEPILLO PLÁSTICO P/MANOS TIPO PLANCHA	PERICO	CEPIMEX	CEPIMEX	PIEZA	1
9	CLORO AL 3% PORRÓN DE 19 LTS.	SANIKLIN	STAR PRODUCTS	PRODELI	LITRO	4
10	CUBETA DE PLÁSTICO # 12	CARRASCO	CUBASA	CUPLASA	PIEZA	1
11	CUÑA METÁLICA CON MANGO	FRASA	OCAMPO	IMPHERMEX	PIEZA	1
12	DETERGENTE BIODEGRADABLE 10 KGRS	ROMA	ARCOIRIS	UTIL	PIEZA	2
13	ESCOBA DE MIJO DE 8 HILOS	SAN JOSÉ	SAN JOSÉ	SUPREMA	PIEZA	1
14	ESCOBA DE PLASTICO TIPO CEPILLO CON BASTÓN	SANIKLIN	SANIKLIN	LEYDI	PIEZA	1
15	FIBRA NEGRA PZAS. P76 9 X14.5 CM	SCOTCH 3M	SCOTCH 3M	SCOTCH 3M	PIEZA	1
16	FIBRA VERDE ALTO RENDIMIENTO P96 DE 229MMX152MM.	SCOTCH 3M	SCOTCH 3M	SCOTCH 3M	PIEZA	1
17	FRANELA BLANCA DE ALTA DURACION ROLLO C/50 METROS	CARPE	CARPE	EL VALOR	METRO	6
18	GUANTES DE HULE ALTO RENDIMIENTO VARIOS NUMEROS NO.(6/2,7,8)	SCOTH BRITE	VITEX	ALTEX	PIEZA	2
19	ILUSTRADOR DE MUEBLES EN AEROSOL PLEDGE BLEM CAJA C/2 PZAS. DE 378 ML.	JOHNSON	JHONSON	JHONSON	PIEZA	2
20	JABON DE TOCADOR DE 100 GRS. PZAS.	NORDIKO	ESCUDO	PALMOLIVE	PIEZA	1
21	JABON LÍQUIDO PARA MANOS (CARTUCHO) DE 500 ML. TRES FRAGANCIAS MANZANA, ALMENDRAS Y JAZMIN CAJA CON 12 PIEZAS).	GEL KLEEN	KIMBERLY CLARCK	KIMBERLY CLARCK	CAJA	1
22	JALADOR METALICO P/PISO DE 40 CMS.	RUBI	GABI	IDEAL	PIEZA	1
23	JALADOR METALICO P/VIDRIO DE 30 CMS.	RUBI	GABI	IDEAL	PIEZA	1
24	JERGA DE USO RUDO ROLLO C/25 METROS	CARPE	CANTABRIA	CANTABRIA	METRO	1
25	MECHUDO DE 500 GRS.	ARCOIRIS	ARCOIRIS	SANIKLIN	PIEZA	1
26	MULTILIMPIADOR LIQUIDO CON AMONIA PORRON 19 LTS.	SANIKLIN	SPORT PRODUCTS	PRODELI	LITROS	4

## PARTIDA 6. DELEGACIÓN QUERÉTARO

1.- COORDINACION DE ZONA 06, BENITO JUÁREZ NO. 1-B COL. CENTRO, SANTA ROSA JAUREGI, QRO. C.P. 76220

NO.	DESCRIPCIÓN DE MATERIALES	PRIMERA MARCA	SEGUNDA MARCA	TERCERA MARCA	UNIDAD DE MEDIDA	MENSUAL
1	AROMATIZANTE EN AEROSOL (AMBIENTE) CAJA C/12 PZAS, 325 GRS. DIFERENTES AROMAS.	AIRWICK	GLADE	LYSOL	PIEZA	1
2	AROMATIZANTE LIQUIDO PORRÓN DE 19 LTRS LIMONEX, LIMA LIMON, CHICLE, CEREZA, LAVANDA.	SANIKLIN	SANIKLIN	PRODELI	LITROS	3







NO.	DESCRIPCIÓN DE MATERIALES	PRIMERA MARCA	SEGUNDA MARCA	TERCERA MARCA	UNIDAD DE MEDIDA	MENSUAL
3	ATOMIZADOR DE PLÁSTICO	CHS-3AN CANYON	SANIKLIN	RIEKE DE MEXICO	PIEZA	1
4	BOLSA PARA BASURA COLOR NEGRO DE 90 X 65 CM, CALIBRE 300, PAQUETE C/25 KILOS OXOBIODEGRADABLE	BIOBAG	BIOBAG	BIOBAG	KILO	3
5	BOTE DE AJAX BICOLOR CAJA C/24 PZASDE 582 GRS.	AJAX	AJAX	POPCLEAN	PIEZA	1
6	CEPILLO PLÁSTICO P/MANOS TIPO PLANCHA	PERICO	CEPIMEX	CEPIMEX	PIEZA	1
7	CLORO AL 3% PORRÓN DE 19 LTRS.	SANIKLIN	STAR PRODUCTS	PRODELI	LITROS	6
8	CUBETA DE PLÁSTICO # 12	CARRASCO	CUBASA	CUPLASA	PIEZA	1
9	CUÑA METÁLICA CON MANGO	FRASA	OCAMPO	IMPHERMEX	PIEZA	1
10	DETERGENTE BIODEGRADABLE 10 KGRS	ROMA	ARCOIRIS	UTIL	KILO	3
11	ESCOBA DE MIJO DE 8 HILOS	SAN JOSÉ	SAN JOSÉ	SUPREMA	PIEZA	1
12	ESCOBA DE PLASTICO TIPO CEPILLO CON BASTÓN	SANIKLIN	SANIKLIN	LEYDI	PIEZA	1
13	FIBRA NEGRA PZAS. P76 9X14.5 CM	SCOTCH 3M	SCOTCH 3M	SCOTCH 3M	PIEZA	1
14	FIBRA VERDE ALTO RENDIMIENTO P96 DE 229MMX152MM.	SCOTCH 3M	SCOTCH 3M	SCOTCH 3M	PIEZA	3
15	FRANELA BLANCA DE ALTA DURACION ROLLO C/25 METROS.	CARPE	CARPE	EL VALOR	METRO	6
16	GUANTES DE HULE ALTO RENDIMIENTO VARIOS NUMEROS NO.(6/2,7,8)	SCOTCH BRITE	VITEX	ALTEX	PIEZA	3
17	ILUSTRADOR DE MUEBLES EN AEROSOL PLEDGE BLEM CAJA C/12 PZAS. 378 ML.	JHONSON	JHONSON	JHONSON	PIEZA	2
18	JABON LIQUIDO PARA MANOS (CARTUCHO) C/12 PZAS. 500ML., TRES FRAGANCIAS MANZANA, ALMENDRAS Y JAZMIN	GEL KLEEN	KIMBERLY CLARCK	KIMBERLY CLARCK	CAJA	1
19	JABON DE TOCADOR DE 100 GRS. PZAS.	NORDIKO	ESCUDO	PALMOLIVE	PIEZA	3
20	JALADOR METALICO P/PISO DE 40 CMS.	RUBI	GABI	IDEAL	PIEZA	1
21	JALADOR METALICO P/VIDRIO DE 30 CMS.	RUBI	GABI	IDEAL	PIEZA	1
22	JERGA DE USO RUDO ROLLO C/25 METROS	CARPE	CANTABRIA	CANTABRIA	METRO	3
23	MECHUDO DE 500 GRS.	ARCOIRIS	ARCOIRIS	SANIKLIN	PIEZA	1
24	RECOGEDOR METALICO CON BASTON	MARCA LIBRE	MARCA LIBRE	MARCA LIBRE	PIEZA	1
25	MULTIPIADOR LIQUIDO CON AMONIA PORRON 19 LTRS.	SANIKLIN	SPORT PRODUCTS	PRODELI	LITROS	4

## 2.- COORDINACION DE ZONA 01 COLÓN QRO., CALLE COAHUILA NO 60 COL. BARRIO DE SORIANO, COLÓN QRO. C.P. 76270

NO.	DESCRIPCIÓN DE MATERIALES	PRIMERA MARCA	SEGUNDA MARCA	TERCERA MARCA	UNIDAD DE MEDIDA	MENSUAL
1	AROMATIZANTE EN AEROSOL (AMBIENTE) CAJA C/12 PZAS. 325 GRS. DIFERENTES AROMAS.	AIRWICK	GLADE	LYSOL	PIEZA	1
2	AROMATIZANTE LIQUIDO PORRÓN DE 19 LTRS LIMONEX, LIMA LIMON, CHICLE, CEREZA, LAVANDA.	SANIKLIN	SANIKLIN	PRODELI	LITROS	1
3	ATOMIZADOR DE PLÁSTICO	CHS-3AN CANYON	SANIKLIN	RIEKE DE MEXICO	PIEZA	1
4	BOLSA PARA BASURA COLOR NEGRO DE 90 X 65 CM, CALIBRE 300, PAQUETE C/25 KILOS OXOBIODEGRADABLE	BIOBAG	BIOBAG	BIOBAG	KILO	3
5	BOTE DE AJAX BICOLOR CAJA C/24 PZASDE 582 GRS.	AJAX	AJAX	POPCLEAN	PIEZA	1
6	CEPILLO PLÁSTICO P/MANOS TIPO PLANCHA	PERICO	CEPIMEX	CEPIMEX	PIEZA	1
7	CLORO AL 3% PORRÓN DE 19 LTRS.	SANIKLIN	STAR PRODUCTS	PRODELI	LITROS	6
8	CUBETA DE PLÁSTICO # 12	CARRASCO	CUBASA	CUPLASA	PIEZA	1







NO.	DESCRIPCIÓN DE MATERIALES	PRIMERA MARCA	SEGUNDA MARCA	TERCERA MARCA	UNIDAD DE MEDIDA	MENSUAL
9	CUÑA METÁLICA CON MANGO	FRASA	OCAMPO	IMPHERMEX	PIEZA	1
10	DETERGENTE BIODEGRADABLE 10 KGRS	ROMA	ARCOIRIS	UTIL	KILO	3
11	ESCOBA DE MIJO DE 8 HILOS	SAN JOSÉ	SAN JOSÉ	SUPREMA	PIEZA	1
12	ESCOBA DE PLASTICO TIPO CEPILLO CON BASTÓN	SANIKLIN	SANIKLIN	LEYDI	PIEZA	1
13	FIBRA NEGRA PZAS. P76 9X14.5 CM	SCOTCH 3M	SCOTCH 3M	SCOTCH 3M	PIEZA	1
14	FIBRA VERDE ALTO RENDIMIENTO P96 DE 229MMX152MM.	SCOTCH 3M	SCOTCH 3M	SCOTCH 3M	PIEZA	3
15	FRANELA BLANCA DE ALTA DURACION ROLLO C/25 METROS.	CARPE	CARPE	EL VALOR	METRO	6
16	GUANTES DE HULE ALTO RENDIMIENTO VARIOS NUMEROS NO.(6/2,7,8)	SCOTCH BRITE	VITEX	ALTEX	PIEZA	3
17	ILUSTRADOR DE MUEBLES EN AEROSOL PLEDGE BLEM CAJA C/12 PZAS. 378 ML.	JHONSON	JHONSON	JHONSON	PIEZA	2
18	JABON LIQUIDO PARA MANOS (CARTUCHO) C/12 PZAS. 500ML, TRES FRAGANCIAS MANZANA, ALMENDRAS Y JAZMIN	GEL KLEEN	KIMBERLY CLARCK	KIMBERLY CLARCK	CAJA	1
19	JABON DE TOCADOR DE 100 GRS. PZAS.	NORDIKO	ESCUDO	PALMOLIVE	PIEZA	3
20	JALADOR METALICO P/PISO DE 40 CMS.	RUBI	GABI	IDEAL	PIEZA	1
21	JALADOR METALICO P/VIDRIO DE 30 CMS.	RUBI	GABI	IDEAL	PIEZA	1
22	JERGA DE USO RUDO ROLLO C/25 METROS	CARPE	CANTABRIA	CANTABRIA	METRO	3
23	MECHUDO DE 500 GRS.	ARCOIRIS	ARCOIRIS	SANIKLIN	PIEZA	1
24	RECOGEDOR METALICO CON BASTON	MARCA LIBRE	MARCA LIBRE	MARCA LIBRE	PIEZA	1
25	MULTILIMPIADOR LIQUIDO CON AMONIA PORRON 19 LTRS.	SANIKLIN	SPORT PRODUCTS	PRODELI	LITROS	4

### 3.- COORDINACIÓN DE ZONA 07 QUERÉTARO SUR CALLE 33 ANDADOR 4 Y 8, COLONIA LOMAS DE CASA BLANCA, QUERÉTARO, QUERÉTARO, C.P. 76080

NO.	DESCRIPCIÓN DE MATERIALES	PRIMERA MARCA	SEGUNDA MARCA	TERCERA MARCA	UNIDAD DE MEDIDA	MENSUAL
1	AROMATIZANTE EN AEROSOL (AMBIENTE) CAJA C/12 PZAS. 325 GRS. DIFERENTES AROMAS.	AIRWICK	GLADE	LYSOL	PIEZA	1
2	AROMATIZANTE LIQUIDO PORRÓN DE 19 LTRS LIMONEX, LIMA LIMON, CHICLE, CEREZA, LAVANDA.	SANIKLIN	SANIKLIN	PRODELI	LITROS	3
3	ATOMIZADOR DE PLÁSTICO	CHS-3AN CANYON	SANIKLIN	RIEKE DE MEXICO	PIEZA	1
4	BOLSA PARA BASURA COLOR NEGRO DE 90 X 65 CM, CALIBRE 300, PAQUETE C/25 KILOS OXOBIODEGRADABLE	BIOBAG	BIOBAG	BIOBAG	KILO	3
5	BOTE DE AJAX BICLORO CAJA C/24 PZASDE 582 GRS.	AJAX	AJAX	POPCLEAN	PIEZA	1
6	CEPILLO PLÁSTICO P/MANOS TIPO PLANCHAS	PERICO	CEPIMEX	CEPIMEX	PIEZA	1
7	COLOR AL 3% PORRÓN DE 19 LTRS.	SANIKLIN	STAR PRODUCTS	PRODELI	LITROS	6
8	CUBETA DE PLÁSTICO # 12	CARRASCO	CUBASA	CUPLASA	PIEZA	1
9	CUÑA METÁLICA CON MANGO	FRASA	OCAMPO	IMPHERMEX	PIEZA	1
10	DETERGENTE BIODEGRADABLE 10 KGRS	ROMA	ARCOIRIS	UTIL	KILO	3
11	ESCOBA DE MIJO DE 8 HILOS	SAN JOSÉ	SAN JOSÉ	SUPREMA	PIEZA	1







NO.	DESCRIPCIÓN DE MATERIALES	PRIMERA MARCA	SEGUNDA MARCA	TERCERA MARCA	UNIDAD DE MEDIDA	MENSUAL
12	ESCOBA DE PLASTICO TIPO CEPILLO CON BASTÓN	SANIKLIN	SANIKLIN	LEYDI	PIEZA	1
13	FIBRA NEGRA PZAS. P76 9X14.5 CM	SCOTCH 3M	SCOTCH 3M	SCOTCH 3M	PIEZA	1
14	FIBRA VERDE ALTO RENDIMIENTO P96 DE 229MMX152MM.	SCOTCH 3M	SCOTCH 3M	SCOTCH 3M	PIEZA	3
15	FRANELA BLANCA DE ALTA DURACION ROLLO C/25 METROS.	CARPE	CARPE	EL VALOR	METRO	6
16	GUANTES DE HULE ALTO RENDIMIENTO VARIOS NUMEROS NO.(6/2,7,8)	SCOTCH BRITE	VITEX	ALTEX	PIEZA	3
17	ILUSTRADOR DE MUEBLES EN AEROSOL PLEDGE BLEM CAJA C/12 PZAS. 378 ML.	JHONSON	JHONSON	JHONSON	PIEZA	2
18	JABON LIQUIDO PARA MANOS (CARTUCHO) C/12 PZAS. 500ML. TRES FRAGANCIAS MANZANA, ALMENDRAS Y JAZMIN	GEL KLEEN	KIMBERLY CLARCK	KIMBERLY CLARCK	CAJA	1
19	JABON DE TOCADOR DE 100 GRS. PZAS.	NORDIKO	ESCUDO	PALMOLIVE	PIEZA	3
20	JALADOR METALICO P/PISO DE 40 CMS.	RUBI	GABI	IDEAL	PIEZA	1
21	JALADOR METALICO P/VIDRIO DE 30 CMS.	RUBI	GABI	IDEAL	PIEZA	1
22	JERGA DE USO RUDO ROLLO C/25 METROS	CARPE	CANTABRIA	CANTABRIA	METRO	3
23	MECHUDO DE 500 GRS.	ARCOIRIS	ARCOIRIS	SANIKLIN	PIEZA	1
24	RECOGEDOR METALICO CON BASTON	MARCA LIBRE	MARCA LIBRE	MARCA LIBRE	PIEZA	1
25	MULTILIMPIADOR LIQUIDO CON AMONIA PORRON 19 LTRS.	SANIKLIN	SPORT PRODUCTS	PRODELI	LITROS	4

#### 4.- COORDINACION DE ZONA 03, CALLE 1 NO. 4 COL. LA FUENTE, CADERYTA, QUERÉTARO C.P. 76500

NO.	DESCRIPCIÓN DE MATERIALES	PRIMERA MARCA	SEGUNDA MARCA	TERCERA MARCA	UNIDAD DE MEDIDA	MENSUAL
1	AROMATIZANTE EN AEROSOL (AMBIENTE) CAJA C/12 PZAS. 325 GRS. DIFERENTES AROMAS.	AIRWICK	GLADE	LYSOL	PIEZA	1
2	AROMATIZANTE LIQUIDO PORRÓN DE 19 LTRS LIMONEX, LIMA LIMON, CHICLE, CEREZA, LAVANDA.	SANIKLIN	SANIKLIN	PRODELI	LITROS	3
3	ATOMIZADOR DE PLÁSTICO	CHS-3AN CANYON	SANIKLIN	RIEKE DE MEXICO	PIEZA	1
4	BOLSA PARA BASURA COLOR NEGRO DE 90 X 65 CM, CALIBRE 300, PAQUETE C/25 KILOS OXOBIODEGRADABLE	BIOBAG	BIOBAG	BIOBAG	KILO	3
5	BOTE DE AJAX BICOLOR CAJA C/24 PZASDE 582 GRS.	AJAX	AJAX	POPCLEAN	PIEZA	1
6	CEPILLO PLÁSTICO P/MANOS TIPO PLANCHAS	PERICO	CEPIMEX	CEPIMEX	PIEZA	1
7	CLORO AL 3% PORRÓN DE 19 LTRS.	SANIKLIN	STAR PRODUCTS	PRODELI	LITROS	6
8	CUBETA DE PLÁSTICO # 12	CARRASCO	CUBASA	CUPLASA	PIEZA	1
9	CUÑA METÁLICA CON MANGO	FRASA	OCAMPO	IMPHERMEX	PIEZA	1
10	DETERGENTE BIODEGRADABLE 10 KGRS	ROMA	ARCOIRIS	UTIL	KILO	3
11	ESCOBA DE MIJO DE 8 HILOS	SAN JOSÉ	SAN JOSÉ	SUPREMA	PIEZA	1
12	ESCOBA DE PLASTICO TIPO CEPILLO CON BASTÓN	SANIKLIN	SANIKLIN	LEYDI	PIEZA	1
13	FIBRA NEGRA PZAS. P76 9X14.5 CM	SCOTCH 3M	SCOTCH 3M	SCOTCH 3M	PIEZA	1
14	FIBRA VERDE ALTO RENDIMIENTO P96 DE 229MMX152MM.	SCOTCH 3M	SCOTCH 3M	SCOTCH 3M	PIEZA	3
15	FRANELA BLANCA DE ALTA DURACION ROLLO C/25 METROS.	CARPE	CARPE	EL VALOR	METRO	6







NO.	DESCRIPCIÓN DE MATERIALES	PRIMERA MARCA	SEGUNDA MARCA	TERCERA MARCA	UNIDAD DE MEDIDA	MENSUAL
16	GUANTES DE HULE ALTO RENDIMIENTO VARIOS NUMEROS NO.(61/2,7,8)	SCOTCH BRITE	VITEX	ALTEX	PIEZA	3
17	ILUSTRADOR DE MUEBLES EN AEROSOL PLEDGE BLEM CAJA C/12 PZAS. 378 ML	JHONSON	JHONSON	JHONSON	PIEZA	2
18	JABON LIQUIDO PARA MANOS (CARTUCHO) C/12 PZAS. 500ML, TRES FRAGANCIAS MANZANA, ALMENDRAS Y JAZMIN	GEL KLEEN	KIMBERLY CLARCK	KIMBERLY CLARCK	CAJA	1
19	JABON DE TOCADOR DE 100 GRS. PZAS.	NORDIKO	ESCUDO	PALMOLIVE	PIEZA	3
20	JALADOR METALICO P/PISO DE 40 CMS.	RUBI	GABI	IDEAL	PIEZA	1
21	JALADOR METALICO P/VIDRIO DE 30 CMS.	RUBI	GABI	IDEAL	PIEZA	1
22	JERGA DE USO RUDO ROLLO C/25 METROS	CARPE	CANTABRIA	CANTABRIA	METRO	3
23	MECHUDO DE 500 GRS.	ARCOIRIS	ARCOIRIS	SANIKLIN	PIEZA	1
24	RECOGEDOR METALICO CON BASTON	MARCA LIBRE	MARCA LIBRE	MARCA LIBRE	PIEZA	1
25	MULTILIMPIADOR LIQUIDO CON AMONIA PORRON 19 LTRS.	SANIKLIN	SPORT PRODUCTS	PRODELI	LITROS	4

## 5.- COORDINACIÓN DE ZONA 09, FCO. I MADERO # 72, VILLA COOREGIDORA, COLONIA CENTRO, EL PUEBLITO, QUERÉTARO, QRO., C.P. 76900

NO.	DESCRIPCIÓN DE MATERIALES	PRIMERA MARCA	SEGUNDA MARCA	TERCERA MARCA	UNIDAD DE MEDIDA	MENSUAL
1	AROMATIZANTE EN AEROSOL (AMBIENTE) CAJA C/12 PZAS. 325 GRS. DIFERENTES AROMAS.	AIRWICK	GLADE	LYSOL	PIEZA	1
2	AROMATIZANTE LIQUIDO PORRÓN DE 19 LTRS LIMONEX, LIMA LIMON, CHICLE, CEREZA, LAVANDA.	SANIKLIN	SANIKLIN	PRODELI	LITROS	3
3	ATOMIZADOR DE PLÁSTICO	CHS-3AN CANYON	SANIKLIN	RIEKE DE MEXICO	PIEZA	1
4	BOLSA PARA BASURA COLOR NEGRO DE 90 X 65 CM, CALIBRE 300, PAQUETE C/25 KILOS OXOBIODEGRADABLE	BIOBAG	BIOBAG	BIOBAG	KILO	3
5	BOTE DE AJAX BICLORO CAJA C/24 PZASDE 582 GRS.	AJAX	AJAX	POPCLEAN	PIEZA	1
6	CEPILLO PLÁSTICO P/MANOS TIPO PLANCHAS	PERICO	CEPIMEX	CEPIMEX	PIEZA	1
7	CLORO AL 3% PORRÓN DE 19 LTRS.	SANIKLIN	STAR PRODUCTS	PRODELI	LITROS	6
8	CUBETA DE PLÁSTICO # 12	CARRASCO	CUBASA	CUPLASA	PIEZA	1
9	CUÑA METÁLICA CON MANGO	FRASA	OCAMPO	IMPHERMEX	PIEZA	1
10	DETERGENTE BIODEGRADABLE 10 KGRS	ROMA	ARCOIRIS	UTIL	KILO	3
11	ESCOBA DE MIJO DE 8 HILOS	SAN JOSÉ	SAN JOSÉ	SUPREMA	PIEZA	1
12	ESCOBA DE PLASTICO TIPO CEPILLO CON BASTÓN	SANIKLIN	SANIKLIN	LEYDI	PIEZA	1
13	FIBRA NEGRA PZAS. P76 9X14.5 CM	SCOTCH 3M	SCOTCH 3M	SCOTCH 3M	PIEZA	1
14	FIBRA VERDE ALTO RENDIMIENTO P96 DE 229MMX152MM.	SCOTCH 3M	SCOTCH 3M	SCOTCH 3M	PIEZA	3
15	FRANELA BLANCA DE ALTA DURACION ROLLO C/25 METROS.	CARPE	CARPE	EL VALOR	METRO	6
16	GUANTES DE HULE ALTO RENDIMIENTO VARIOS NUMEROS NO.(61/2,7,8)	SCOTCH BRITE	VITEX	ALTEX	PIEZA	3
17	ILUSTRADOR DE MUEBLES EN AEROSOL PLEDGE BLEM CAJA C/12 PZAS. 378 ML	JHONSON	JHONSON	JHONSON	PIEZA	2
18	JABON LIQUIDO PARA MANOS (CARTUCHO) C/12 PZAS. 500ML, TRES FRAGANCIAS MANZANA, ALMENDRAS Y JAZMIN	GEL KLEEN	KIMBERLY CLARCK	KIMBERLY CLARCK	CAJA	1
19	JABON DE TOCADOR DE 100 GRS. PZAS.	NORDIKO	ESCUDO	PALMOLIVE	PIEZA	3
20	JALADOR METALICO P/PISO DE 40 CMS.	RUBI	GABI	IDEAL	PIEZA	1







21	JALADOR METALICO P/VIDRIO DE 30 CMS.	RUBI	GABI	IDEAL	PIEZA	1
22	JERGA DE USO RUDO ROLLO C/25 METROS	CARPE	CANTABRIA	CANTABRIA	METRO	3
23	MECHUDO DE 500 GRS.	ARCOIRIS	ARCOIRIS	SANIKLIN	PIEZA	1
24	RECOGEDOR METALICO CON BASTON	MARCA LIBRE	MARCA LIBRE	MARCA LIBRE	PIEZA	1
25	MULTILIMPIADOR LIQUIDO CON AMONIA PORRON 19 LTRS.	SANIKLIN	SPORT PRODUCTS	PRODELI	LITROS	4

## 6.- COORDINACIÓN DE ZONA 04, ALCANTARILLAS S/N, JALPAN DE SERRA, QUERÉTARO, QRO. C.P. 76340

NO.	DESCRIPCIÓN DE MATERIALES	PRIMERA MARCA	SEGUNDA MARCA	TERCERA MARCA	UNIDAD DE MEDIDA	MENSUAL
1	AROMATIZANTE EN AEROSOL (AMBIENTE) CAJA C/12 PZAS. 325 GRS. DIFERENTES AROMAS.	AIRWICK	GLADE	LYSOL	PIEZA	1
2	AROMATIZANTE LIQUIDO PORRÓN DE 19 LTRS LIMONEX, LIMA LIMON, CHICLE, CEREZA, LAVANDA.	SANIKLIN	SANIKLIN	PRODELI	LITROS	3
3	ATOMIZADOR DE PLÁSTICO	CHS-3AN CANYON	SANIKLIN	RIEKE DE MEXICO	PIEZA	1
4	BOLSA PARA BASURA COLOR NEGRO DE 90 X 65 CM. CALIBRE 300, PAQUETE C/25 KILOS OXOBIODEGRADABLE	BIOBAG	BIOBAG	BIOBAG	KILO	3
5	BOTE DE AJAX BICLORO CAJA C/24 PZASDE 582 GRS.	AJAX	AJAX	POPCLEAN	PIEZA	1
6	CEPILLO PLÁSTICO P/MANOS TIPO PLANCHAS	PERICO	CEPIMEX	CEPIMEX	PIEZA	1
7	COLOR AL 3% PORRÓN DE 19 LTRS.	SANIKLIN	STAR PRODUCTS	PRODELI	LITROS	6
8	CUBETA DE PLÁSTICO # 12	CARRASCO	CUBASA	CUPLASA	PIEZA	1
9	CUÑA METÁLICA CON MANGO	FRASA	OCAMPO	IMPHERMEX	PIEZA	1
10	DETERGENTE BIODEGRADABLE 10 KGRS	ROMA	ARCOIRIS	UTIL	KILO	3
11	ESCOBA DE MIJO DE 8 HILOS	SAN JOSÉ	SAN JOSÉ	SUPREMA	PIEZA	1
12	ESCOBA DE PLASTICO TIPO CEPILLO CON BASTÓN	SANIKLIN	SANIKLIN	LEYDI	PIEZA	1
13	FIBRA NEGRA PZAS. P76 9X14.5 CM	SCOTCH 3M	SCOTCH 3M	SCOTCH 3M	PIEZA	1
14	FIBRA VERDE ALTO RENDIMIENTO P96 DE 229MMX152MM.	SCOTCH 3M	SCOTCH 3M	SCOTCH 3M	PIEZA	3
15	FRANELA BLANCA DE ALTA DURACION ROLLO C/25 METROS.	CARPE	CARPE	EL VALOR	METRO	6
16	GUANTES DE HULE ALTO RENDIMIENTO VARIOS NUMEROS NO.(6/2.7.8)	SCOTCH BRITE	VITEX	ALTEX	PIEZA	3
17	ILUSTRADOR DE MUEBLES EN AEROSOL PLEDGE BLEM CAJA C/12 PZAS. 378 ML	JHONSON	JHONSON	JHONSON	PIEZA	2
18	JABON LIQUIDO PARA MANOS (CARTUCHO) C/2 PZAS. 500ML. TRES FRAGANCIAS MANZANA, ALMENDRAS Y JAZMIN	GEL KLEEN	KIMBERLY CLARCK	KIMBERLY CLARCK	CAJA	1
19	JABON DE TOCADOR DE 100 GRS. PZAS.	NORDIKO	ESCUDO	PALMOLIVE	PIEZA	3
20	JALADOR METALICO P/PISO DE 40 CMS.	RUBI	GABI	IDEAL	PIEZA	1
21	JALADOR METALICO P/VIDRIO DE 30 CMS.	RUBI	GABI	IDEAL	PIEZA	1
22	JERGA DE USO RUDO ROLLO C/25 METROS	CARPE	CANTABRIA	CANTABRIA	METRO	3
23	MECHUDO DE 500 GRS.	ARCOIRIS	ARCOIRIS	SANIKLIN	PIEZA	1
24	RECOGEDOR METALICO CON BASTON	MARCA LIBRE	MARCA LIBRE	MARCA LIBRE	PIEZA	1
25	MULTILIMPIADOR LIQUIDO CON AMONIA PORRON 19 LTRS.	SANIKLIN	SPORT PRODUCTS	PRODELI	LITROS	4

## PARTIDA 7. DELEGACIÓN BAJA CALIFORNIA







## 1.- DELEGACION AV. REFORMA #599 Y CALLE MEXICO, PRIMERA SECCION, MEXICALI, B.C

NO.	DESCRIPCIÓN DE MATERIALES	PRIMERA MARCA	SEGUNDA MARCA	TERCERA MARCA	UNIDAD DE MEDIDA	MENSUAL
1	ANTICUARIO Y/O ACEITE ROJO DE 480 ML.	3 EN 1	3 EN 1	MIBRILLO	PIEZA	1
2	AROMATIZANTE EN AEROSOL (AMBIENTE) CAJA C/12 PZAS. DE 325 GRS. DIFERENTES AROMAS.	AIRWICK	GLADE	LYSOL	PIEZA	1
3	AROMATIZANTE LIQUIDO PORRÓN DE 19 LITROS LIMONEX, LIMA LIMON, CHICLE, CEREZA, LAVANDA.	SANIKLIN	SANIKLIN	PRODELI	LITROS	6
4	ATOMIZADOR DE PLÁSTICO	CHS-3AN CANYON	SANIKLIN	RIEKE DE MEXICO	PIEZA	1
5	BOLSA PARA BASURA COLOR NEGRO DE 90 X 120 CM, CALIBRE 300, PAQUETE C/25 KILOS OXOBIODEGRADABLE	BIOBAG	BIOBAG	BIOBAG	KILO	1
6	BOTE DE LIMPIADOR EN POLVO CAJA C/24 PZAS. BICLORO DE 582 GRS.	AJAX	AJAX	POPCLEAN	PIEZA	1
7	CEPILLO CERDAS P/VIDRIOS DE 30 CMS.	IDEAL	IDEAL	CEMEZA	PIEZA	1
8	CEPILLO PLÁSTICO P/MANOS TIPO PLANCHAS	PERICO	CEPIMEX	CEPIMEX	PIEZA	1
9	CLORO AL 3% PORRÓN DE 19 LTS.	SANIKLIN	STAR PRODUCTS	PRODELI	LITRO	4
10	CUBETA DE PLÁSTICO # 12	CARRASCO	CUBASA	CUPLASA	PIEZA	1
11	CUÑA METÁLICA CON MANGO	FRASA	OCAMPO	IMPHERMEX	PIEZA	1
12	DETERGENTE BIODEGRADABLE 10 KGRS	ROMA	ARCOIRIS	UTIL	PIEZA	2
13	ESCOBA DE MIJO DE 8 HILOS	SAN JOSÉ	SAN JOSÉ	SUPREMA	PIEZA	1
14	ESCOBA DE PLASTICO TIPO CEPILLO CON BASTÓN	SANIKLIN	SANIKLIN	LEYDI	PIEZA	1
15	FIBRA NEGRA PZAS. P76 9 X14.5 CM	SCOTCH 3M	SCOTCH 3M	SCOTCH 3M	PIEZA	1
16	FIBRA VERDE ALTO RENDIMIENTO P96 DE 229MMX152MM.	SCOTCH 3M	SCOTCH 3M	SCOTCH 3M	PIEZA	1
17	FRANELA BLANCA DE ALTA DURACION ROLLO C/50 METROS	CARPE	CARPE	EL VALOR	METRO	6
18	GUANTES DE HULE ALTO RENDIMIENTO VARIOS NUMEROS NO.(6/2,7,8)	SCOTH BRITE	VITEX	ALTEX	PIEZA	2
19	ILUSTRADOR DE MUEBLES EN AEROSOL PLEDGE BLEM CAJA C/12 PZAS.DE 378 ML	JOHNSON	JHONSON	JHONSON	PIEZA	2
20	JABON DE TOCADOR DE 100 GRS. PZAS.	NORDIKO	ESCUDO	PALMOLIVE	PIEZA	1
21	JABON LIQUIDO PARA MANOS (CARTUCHO) DE 500 ML. TRES FRAGANCIAS MANZANA, ALMENDRAS Y JAZMIN CAJA CON 12 PIEZAS).	GEL KLEEN	KIMBERLY CLARCK	KIMBERLY CLARCK	CAJA	1
22	JERGA DE USO RUDO ROLLO C/25 METROS	CARPE	CANTABRIA	CANTABRIA	METRO	1
23	MECHUDO DE 500 GRS.	ARCOIRIS	ARCOIRIS	SANIKLIN	PIEZA	1
24	REPUESTO DE MOTA PARA TRATADO #24	RUBBERMAID	MOPTech	MOPTech	PIEZA	1
25	REPUESTO DE MOTA PARA TRATADO # 36	RUBBERMAID	MOPTech	MOPTech	PIEZA	1
26	MANGO PARA TRATADO # 24 MANERAL Y BASE	RUBBERMAID	MOPTech	MOPTech	PIEZA	1
27	MANGO PARA TRATADO # 36 MANERAL Y BASE	RUBBERMAID	MOPTech	MOPTech	PIEZA	1
28	BOLSAS PARA BASURA 24" X 24"	BIOBAG	BIOBAG	BIOBAG	PIEZA	60
29	MULTILIMPIADOR LIQUIDO CON AMONIA PORRON 19 LTS.	SANIKLIN	SPORT PRODUCTS	PRODELI	LITROS	4







**2.- COORDINACIÓN DE ZONA 01, CALLE: AV. OBREGÓN #891 LOCALES A Y C, COLONIA: SEGUNDA SECCIÓN CIUDAD: MEXICALI, B.C.**

NO.	DESCRIPCIÓN DE MATERIALES	PRIMERA MARCA	SEGUNDA MARCA	TERCERA MARCA	UNIDAD DE MEDIDA	MENSUAL
1	ANTICUARIO Y/O ACEITE ROJO DE 480 ML.	3 EN 1	3 EN 1	MIBRILLO	PIEZA	1
2	AROMATIZANTE EN AEROSOL (AMBIENTE) CAJA C/12 PZAS., DE 325 GRS. DIFERENTES AROMAS.	AIRWICK	GLADE	LYSOL	PIEZA	1
3	AROMATIZANTE LIQUIDO PORRÓN DE 19 LITROS LIMONEX, LIMA LIMON, CHICLE, CEREZA, LAVANDA.	SANIKLIN	SANIKLIN	PRODELI	LITROS	6
4	ATOMIZADOR DE PLÁSTICO	CHS-3AN CANYON	SANIKLIN	RIEKE DE MEXICO	PIEZA	1
5	BOLSA PARA BASURA COLOR NEGRO DE 90 X 120 CM, CALIBRE 300, PAQUETE C/25 KILOS OXOBIODEGRADABLE	BIOBAG	BIOBAG	BIOBAG	KILO	1
6	BOTE DE LIMPIADOR EN POLVO CAJA C/24 PZAS. BICOLOR DE 582 GRS.	AJAX	AJAX	POPCLEAN	PIEZA	1
7	CEPILLO CERDAS P/VIDRIOS DE 30 CMS.	IDEAL	IDEAL	CEMEZA	PIEZA	1
8	CEPILLO PLÁSTICO P/MANOS TIPO PLANCHA	PERICO	CEPIMEX	CEPIMEX	PIEZA	1
9	COLOR AL 3% PORRÓN DE 19 LTS.	SANIKLIN	STAR PRODUCTS	PRODELI	LITRO	4
10	CUBETA DE PLÁSTICO # 12	CARRASCO	CUBASA	CUPLASA	PIEZA	1
11	CUÑA METÁLICA CON MANGO	FRASA	OCAMPO	IMPERMEX	PIEZA	1
12	DETERGENTE BIODEGRADABLE 10 KGRS	ROMA	ARCOIRIS	UTIL	PIEZA	2
13	ESCOBA DE MIJO DE 8 HILOS	SAN JOSÉ	SAN JOSÉ	SUPREMA	PIEZA	1
14	ESCOBA DE PLASTICO TIPO CEPILLO CON BASTÓN	SANIKLIN	SANIKLIN	LEYDI	PIEZA	1
15	FIBRA NEGRA PZAS. P76 9 X14.5 CM	SCOTCH 3M	SCOTCH 3M	SCOTCH 3M	PIEZA	1
16	FIBRA VERDE ALTO RENDIMIENTO P96 DE 229MMX152MM.	SCOTCH 3M	SCOTCH 3M	SCOTCH 3M	PIEZA	1
17	FRANELA BLANCA DE ALTA DURACION ROLLO C/50 METROS	CARPE	CARPE	EL VALOR	METRO	6
18	GUANTES DE HULE ALTO RENDIMIENTO VARIOS NUMEROS NO.(6/12,7,8)	SCOTCH BRITE	VITEX	ALTEX	PIEZA	2
19	ILUSTRADOR DE MUEBLES EN AEROSOL PLEDGE BLEM CAJA C/12 PZAS. DE 378 ML.	JOHNSON	JHONSON	JHONSON	PIEZA	2
20	JABON DE TOCADOR DE 100 GRS. PZAS.	NORDIKO	ESCUDO	PALMOLIVE	PIEZA	1
21	JABON LIQUIDO PARA MANOS (CARTUCHO) DE 500 ML. TRES FRAGANCIAS MANZANA, ALMENDRAS Y JAZMIN CAJA CON 12 PIEZAS).	GEL KLEEN	KIMBERLY CLARCK	KIMBERLY CLARCK	CAJA	1
22	JERGA DE USO RUDO ROLLO C/25 METROS	CARPE	CANTABRIA	CANTABRIA	METRO	1
23	MECHUDO DE 500 GRS.	ARCOIRIS	ARCOIRIS	SANIKLIN	PIEZA	1
24	REPUESTO DE MOTA PARA TRATADO #24	RUBBERMAID	MOPTECH	MOPTECH	PIEZA	1
25	REPUESTO DE MOTA PARA TRATADO # 36	RUBBERMAID	MOPTECH	MOPTECH	PIEZA	1
26	MANGO PARA TRATADO # 24 MANERAL Y BASE	RUBBERMAID	MOPTECH	MOPTECH	PIEZA	1
27	MANGO PARA TRATADO # 36 MANERAL Y BASE	RUBBERMAID	MOPTECH	MOPTECH	PIEZA	1
28	BOLSAS PARA BASURA 24" X 24"	BIOBAG	BIOBAG	BIOBAG	PIEZA	60
29	MULTILIMPIADOR LIQUIDO CON AMONIA PORRON 19 LTS.	SANIKLIN	SPORT PRODUCTS	PRODELI	LITROS	4







### 3.- COORDINACIÓN DE ZONA 02, CALLE EMILIA ZAPATA S/N, EJIDO HERMOSILLO, VALLE DE MEXICALI, B.C.

NO.	DESCRIPCIÓN DE MATERIALES	PRIMERA MARCA	SEGUNDA MARCA	TERCERA MARCA	UNIDAD DE MEDIDA	MENSUAL
1	ANTICUARIO Y/O ACEITE ROJO DE 480 ML	3 EN 1	3 EN 1	MIBRILLO	PIEZA	1
2	AROMATIZANTE EN AEROSOL (AMBIENTE) CAJA C/12 PZAS., DE 325 GRS. DIFERENTES AROMAS.	AIRWICK	GLADE	LYSOL	PIEZA	1
3	AROMATIZANTE LIQUIDO PORRÓN DE 19 LITROS LIMONEX, LIMA LIMON, CHICLE, CEREZA, LAVANDA.	SANIKLIN	SANIKLIN	PRODELI	LITROS	6
4	ATOMIZADOR DE PLÁSTICO	CHS-3AN CANYON	SANIKLIN	RIEKE DE MEXICO	PIEZA	1
5	BOLSA PARA BASURA COLOR NEGRO DE 90 X 120 CM, CALIBRE 300, PAQUETE C/25 KILOS OXOBIODEGRADABLE	BIOBAG	BIOBAG	BIOBAG	KILO	1
6	BOTE DE LIMPIADOR EN POLVO CAJA C/24 PZAS. BICLORO DE 582 GRS.	AJAX	AJAX	POPCLEAN	PIEZA	1
7	CEPILLO CERDAS P/VIDRIOS DE 30 CMS.	IDEAL	IDEAL	CEMEZA	PIEZA	1
8	CEPILLO PLÁSTICO P/MANOS TIPO PLANCHA	PERICO	CEPIMEX	CEPIMEX	PIEZA	1
9	COLOR AL 3% PORRÓN DE 19 LTS.	SANIKLIN	STAR PRODUCTS	PRODELI	LITRO	4
10	CÚBETA DE PLÁSTICO # 12	CARRASCO	CUBASA	CUPLASA	PIEZA	1
11	CUÑA METÁLICA CON MANGO	FRASA	OCAMPO	IMPHERMEX	PIEZA	1
12	DETERGENTE BIODEGRADABLE 10 KGRS	ROMA	ARCOIRIS	UTIL	PIEZA	2
13	ESCOBA DE MIJO DE 8 HILOS	SAN JOSÉ	SAN JOSÉ	SUPREMA	PIEZA	1
14	ESCOBA DE PLASTICO TIPO CEPILLO CON BASTÓN	SANIKLIN	SANIKLIN	LEYDI	PIEZA	1
15	FIBRA NEGRA PZAS. P76 9 X14.5 CM	SCOTCH 3M	SCOTCH 3M	SCOTCH 3M	PIEZA	1
16	FIBRA VERDE ALTO RENDIMIENTO P96 DE 229MMX152MM.	SCOTCH 3M	SCOTCH 3M	SCOTCH 3M	PIEZA	1
17	FRANELA BLANCA DE ALTA DURACION ROLLO C/50 METROS	CARPE	CARPE	EL VALOR	METRO	6
18	GUANTES DE HULE ALTO RENDIMIENTO VARIOS NUMEROS NO.(6/2,7,8)	SCOTH BRITE	VITEX	ALTEx	PIEZA	2
19	ILUSTRADOR DE MUEBLES EN AEROSOL PLEDGE BLEM CAJA C/12 PZAS. DE 378 ML	JOHNSON	JHONSON	JHONSON	PIEZA	2
20	JABON DE TOCADOR DE 100 GRS. PZAS.	NORDIKO	ESCUDO	PALMOLIVE	PIEZA	1
21	JABON LIQUIDO PARA MANOS (CARTUCHO) DE 500 ML. TRES FRAGANCIAS MANZANA, ALMENDRAS Y JAZMIN CAJA CON 12 PIEZAS).	GEL KLEEN	KIMBERLY CLARCK	KIMBERLY CLARCK	CAJA	1
22	JERGA DE USO RUDO ROLLO C/25 METROS	CARPE	CANTABRIA	CANTABRIA	METRO	1
23	MECHUDO DE 500 GRS.	ARCOIRIS	ARCOIRIS	SANIKLIN	PIEZA	1
24	REPUESTO DE MOTA PARA TRATADO #24	RUBBERMAID	MOPTECH	MOPTECH	PIEZA	1
25	REPUESTO DE MOTA PARA TRATADO # 36	RUBBERMAID	MOPTECH	MOPTECH	PIEZA	1
26	MANGO PARA TRATADO # 24 MANERAL Y BASE	RUBBERMAID	MOPTECH	MOPTECH	PIEZA	1
27	MANGO PARA TRATADO # 36 MANERAL Y BASE	RUBBERMAID	MOPTECH	MOPTECH	PIEZA	1
28	BOLSAS PARA BASURA 24" X 24"	BIOBAG	BIOBAG	BIOBAG	PIEZA	60
29	MULTILIMPIADOR LIQUIDO CON AMONIA PORRÓN 19 LTS.	SANIKLIN	SPORT PRODUCTS	PRODELI	LITROS	4







**4.- COORDINACIÓN DE ZONA 03, CALLE: 11 #598, COLONIA: ZONA CENTRO, POBLADO GUADALUPE VICTORIA KM 43 CIUDAD: VALLE DE MEXICALI, B.C.**

NO.	DESCRIPCIÓN DE MATERIALES	PRIMERA MARCA	SEGUNDA MARCA	TERCERA MARCA	UNIDAD DE MEDIDA	MENSUAL
1	ANTICUARIO Y/O ACEITE ROJO DE 480 ML.	3 EN 1	3 EN 1	MIBRILLO	PIEZA	1
2	AROMATIZANTE EN AEROSOL (AMBIENTE) CAJA C/2 PZAS. DE 325 GRS. DIFERENTES AROMAS.	AIRWICK	GLADE	LYSOL	PIEZA	1
3	AROMATIZANTE LIQUIDO PORRÓN DE 19 LITROS LIMONEX, LIMA LIMON, CHICLE, CEREZA, LAVANDA.	SANIKLIN	SANIKLIN	PRODELI	LITROS	6
4	ATOMIZADOR DE PLÁSTICO	CHS-3AN CANYON	SANIKLIN	RIEKE DE MEXICO	PIEZA	1
5	BOLSA PARA BASURA COLOR NEGRO DE 90 X 120 CM, CALIBRE 300, PAQUETE C/25 KILOS OXOBIODEGRADABLE	BIOBAG	BIOBAG	BIOBAG	KILO	1
6	BOTE DE LIMPIADOR EN POLVO CAJA C/24 PZAS. BICLORO DE 582 GRS.	AJAX	AJAX	POPCLEAN	PIEZA	1
7	CEPILLO CERDAS P/VIDRIOS DE 30 CMS.	IDEAL	IDEAL	CEMEZA	PIEZA	1
8	CEPILLO PLÁSTICO P/MANOS TIPO PLANCHA	PERICO	CEPIMEX	CEPIMEX	PIEZA	1
9	CLORO AL 3% PORRÓN DE 19 LTS.	SANIKLIN	STAR PRODUCTS	PRODELI	LITRO	4
10	CUBETA DE PLÁSTICO # 12	CARRASCO	CUBASA	CUPLASA	PIEZA	1
11	CUÑA METÁLICA CON MANGO	FRASA	OCAMPO	IMPHERMEX	PIEZA	1
12	DETERGENTE BIODEGRADABLE 10 KGRS	ROMA	ARCOIRIS	UTIL	PIEZA	2
13	ESCOBA DE MIJO DE 8 HILOS	SAN JOSÉ	SAN JOSÉ	SUPREMA	PIEZA	1
14	ESCOBA DE PLASTICO TIPO CEPILLO CON BASTÓN	SANIKLIN	SANIKLIN	LEYDI	PIEZA	1
15	FIBRA NEGRA PZAS. P76 9 X14 5 CM	SCOTCH 3M	SCOTCH 3M	SCOTCH 3M	PIEZA	1
16	FIBRA VERDE ALTO RENDIMIENTO P96 DE 229MMX152MM.	SCOTCH 3M	SCOTCH 3M	SCOTCH 3M	PIEZA	1
17	FRANELA BLANCA DE ALTA DURACION ROLLO C/50 METROS	CARPE	CARPE	EL VALOR	METRO	6
18	GUANTES DE HULE ALTO RENDIMIENTO VARIOS NUMEROS NO.(61/2,7,8)	SCOTH BRITE	VITEX	ALTEX	PIEZA	2
19	ILUSTRADOR DE MUEBLES EN AEROSOL PLEDGE BLEM CAJA C/12 PZAS. DE 378 ML.	JOHNSON	JHONSON	JHONSON	PIEZA	2
20	JABON DE TOCADOR DE 100 GRS. PZAS.	NORDIKO	ESCUDO	PALMOLIVE	PIEZA	1
21	JABON LIQUIDO PARA MANOS (CARTUCHO) DE 500 ML. TRES FRAGANCIAS MANZANA, ALMENDRAS Y JAZMIN CAJA CON 12 PIEZAS).	GEL KLEEN	KIMBERLY CLARCK	KIMBERLY CLARCK	CAJA	1
22	JERGA DE USO RUDO ROLLO C/25 METROS	CARPE	CANTABRIA	CANTABRIA	METRO	1
23	MECHUDO DE 500 GRS.	ARCOIRIS	ARCOIRIS	SANIKLIN	PIEZA	1
24	REPUESTO DE MOTA PARA TRATADO #24	RUBBERMAID	MOPTECH	MOPTECH	PIEZA	1
25	REPUESTO DE MOTA PARA TRATADO # 36	RUBBERMAID	MOPTECH	MOPTECH	PIEZA	1
26	MANGO PARA TRATADO # 24 MANERAL Y BASE	RUBBERMAID	MOPTECH	MOPTECH	PIEZA	1
27	MANGO PARA TRATADO # 36 MANERAL Y BASE	RUBBERMAID	MOPTECH	MOPTECH	PIEZA	1
28	BOLSAS PARA BASURA 24" X 24"	BIOBAG	BIOBAG	BIOBAG	PIEZA	60







NO.	DESCRIPCIÓN DE MATERIALES	PRIMERA MARCA	SEGUNDA MARCA	TERCERA MARCA	UNIDAD DE MEDIDA	MENSUAL
29	MULTILIMPIADOR LIQUIDO CON AMONIA PORRON 19 LTS.	SANIKLIN	SPORT PRODUCTS	PRODELI	LITROS	4

**5.- COORDINACIÓN DE ZONA 04, CALLE: AV. REVOLUCIÓN #311, COLONIA: PRIMERA SECCIÓN, CIUDAD: TECATE, B.C.**

NO.	DESCRIPCIÓN DE MATERIALES	PRIMERA MARCA	SEGUNDA MARCA	TERCERA MARCA	UNIDAD DE MEDIDA	MENSUAL
1	ANTICUARIO Y/O ACEITE ROJO DE 480 ML.	3 EN 1	3 EN 1	MIBRILLO	PIEZA	1
2	AROMATIZANTE EN AEROSOL (AMBIENTE) CAJA C/12 PZAS, DE 325 GRs. DIFERENTES AROMAS.	AIRWICK	GLADE	LYSOL	PIEZA	1
3	AROMATIZANTE LIQUIDO PORRÓN DE 19 LITROS LIMONEX, LIMA LIMON, CHICLE, CEREZA, LAVANDA.	SANIKLIN	SANIKLIN	PRODELI	LITROS	6
4	ATOMIZADOR DE PLÁSTICO	CHS-3AN CANYON	SANIKLIN	RIEKE DE MEXICO	PIEZA	1
5	BOLSA PARA BASURA COLOR NEGRO DE 90 X 120 CM, CALIBRE 300, PAQUETE C/25 KILOS OXOBIODEGRADABLE	BIOBAG	BIOBAG	BIOBAG	KILO	1
6	BOTE DE LIMPIADOR EN POLVO CAJA C/24 PZAS. BICLORO DE 582 GRs.	AJAX	AJAX	POPCLEAN	PIEZA	1
7	CEPILLO CERDAS P/VIDRIOS DE 30 CMS.	IDEAL	IDEAL	CEMEZA	PIEZA	1
8	CEPILLO PLÁSTICO P/MANOS TIPO PLANCHAS	PERICO	CEPIMEX	CEPIMEX	PIEZA	1
9	CLORO AL 3% PORRÓN DE 19 LTS.	SANIKLIN	STAR PRODUCTS	PRODELI	LITRO	4
10	CUBETA DE PLÁSTICO # 12	CARRASCO	CUBASA	CUPLASA	PIEZA	1
11	CUÑA METÁLICA CON MANGO	FRASA	OCAMPO	IMPHERMEX	PIEZA	1
12	DETERGENTE BIODEGRADABLE 10 KGRS	ROMA	ARCOIRIS	UTIL	PIEZA	2
13	ESCOBA DE MIJO DE 8 HILOS	SAN JOSÉ	SAN JOSÉ	SUPREMA	PIEZA	1
14	ESCOBA DE PLASTICO TIPO CEPILLO CON BASTÓN	SANIKLIN	SANIKLIN	LEYDI	PIEZA	1
15	FIBRA NEGRA PZAS. P76 9 X14.5 CM	SCOTCH 3M	SCOTCH 3M	SCOTCH 3M	PIEZA	1
16	FIBRA VERDE ALTO RENDIMIENTO P96 DE 229MMX152MM.	SCOTCH 3M	SCOTCH 3M	SCOTCH 3M	PIEZA	1
17	FRANELA BLANCA DE ALTA DURACION ROLLO C/50 METROS	CARPE	CARPE	EL VALOR	METRO	6
18	GUANTES DE HULE ALTO RENDIMIENTO VARIOS NUMEROS NO.(6/2,7,8)	SCOTH BRITE	VITEX	ALTEX	PIEZA	2
19	ILUSTRADOR DE MUEBLES EN AEROSOL PLEDGE BLEM CAJA C/12 PZAS. DE 378 ML.	JOHNSON	JHONSON	JHONSON	PIEZA	2
20	JABON DE TOCADOR DE 100 GRs. PZAS.	NORDIKO	ESCUDO	PALMOLIVE	PIEZA	1
21	JABON LIQUIDO PARA MANOS (CARTUCHO) DE 500 ML. TRES FRAGANCIAS MANZANA, ALMENDRAS Y JAZMIN CAJA CON 12 PIEZAS).	GEL KLEEN	KIMBERLY CLARCK	KIMBERLY CLARCK	CAJA	1
22	JERGA DE USO RUDO ROLLO C/25 METROS	CARPE	CANTABRIA	CANTABRIA	METRO	1
23	MECHUDO DE 500 GRs.	ARCOIRIS	ARCOIRIS	SANIKLIN	PIEZA	1
24	REPUESTO DE MOTA PARA TRATADO #24	RUBBERMAID	MOPTECH	MOPTECH	PIEZA	1
25	REPUESTO DE MOTA PARA TRATADO # 36	RUBBERMAID	MOPTECH	MOPTECH	PIEZA	1







NO.	DESCRIPCIÓN DE MATERIALES	PRIMERA MARCA	SEGUNDA MARCA	TERCERA MARCA	UNIDAD DE MEDIDA	MENSUAL
26	MANGO PARA TRATADO # 24 MANERAL Y BASE	RUBBERMAID	MOPTECH	MOPTECH	PIEZA	1
27	MANGO PARA TRATADO # 36 MANERAL Y BASE	RUBBERMAID	MOPTECH	MOPTECH	PIEZA	1
28	BOLSAS PARA BASURA 24" X 24"	BIOBAG	BIOBAG	BIOBAG	PIEZA	60
29	MULTILIMPIADOR LIQUIDO CON AMONIA PORRON 19 LTS.	SANIKLIN	SPORT PRODUCTS	PRODELI	LITROS	4

**6.- COORDINACIÓN DE ZONA 05, CALLE: MISIÓN DE SANTO TOMAS #2292 LOCAL B, COLONIA: ZONA RÍO TIJUANA, CIUDAD: TIJUANA, B.C.**

NO.	DESCRIPCIÓN DE MATERIALES	PRIMERA MARCA	SEGUNDA MARCA	TERCERA MARCA	UNIDAD DE MEDIDA	MENSUAL
1	ANTICUARIO Y/O ACEITE ROJO DE 480 ML	3 EN 1	3 EN 1	MIBRILLO	PIEZA	1
2	AROMATIZANTE EN AEROSOL (AMBIENTE) CAJA C/2 PZAS. DE 325 GRS. DIFERENTES AROMAS.	AIRWICK	GLADE	LYSOL	PIEZA	1
3	AROMATIZANTE LIQUIDO PORRÓN DE 19 LITROS LIMONEX, LIMA LIMON, CHICLE, CEREZA, LAVANDA.	SANIKLIN	SANIKLIN	PRODELI	LITROS	6
4	ATOMIZADOR DE PLÁSTICO	CHS-3AN CANYON	SANIKLIN	RIEKE DE MEXICO	PIEZA	1
5	BOLSA PARA BASURA COLOR NEGRO DE 90 X 120 CM, CALIBRE 300, PAQUETE C/25 KILOS OXOBIODEGRADABLE	BIOBAG	BIOBAG	BIOBAG	KILO	1
6	BOTE DE LIMPIADOR EN POLVO CAJA C/24 PZAS. BICLORO DE 582 GRS.	AJAX	AJAX	POPCLEAN	PIEZA	1
7	CEPILLO CERDAS P/VIDRIOS DE 30 CMS.	IDEAL	IDEAL	CEMEZA	PIEZA	1
8	CEPILLO PLÁSTICO P/MANOS TIPO PLANCHA	PERICO	CEPIMEX	CEPIMEX	PIEZA	1
9	CLORO AL 3% PORRÓN DE 19 LTS.	SANIKLIN	STAR PRODUCTS	PRODELI	LITRO	4
10	CUBETA DE PLÁSTICO # 12	CARRASCO	CUBASA	CUPLASA	PIEZA	1
11	CUÑA METÁLICA CON MANGO	FRASA	OCAMPO	IMPHERMEX	PIEZA	1
12	DETERGENTE BIODEGRADABLE 10 KGRS	ROMA	ARCOIRIS	UTIL	PIEZA	2
13	ESCOBA DE MIJO DE 8 HILOS	SAN JOSÉ	SAN JOSÉ	SUPREMA	PIEZA	1
14	ESCOBA DE PLASTICO TIPO CEPILLO CON BASTÓN	SANIKLIN	SANIKLIN	LEYDI	PIEZA	1
15	FIBRA NEGRA PZAS. P76 9 X14.5 CM	SCOTCH 3M	SCOTCH 3M	SCOTCH 3M	PIEZA	1
16	FIBRA VERDE ALTO RENDIMIENTO P96 DE 229MMX152MM.	SCOTCH 3M	SCOTCH 3M	SCOTCH 3M	PIEZA	1
17	FRANELA BLANCA DE ALTA DURACION ROLLO C/50 METROS	CARPE	CARPE	EL VALOR	METRO	6
18	GUANTES DE HULE ALTO RENDIMIENTO VARIOS NUMEROS NO.(6/2,7,8)	SCOTH BRITE	VITEX	ALTEX	PIEZA	2
19	ILUSTRADOR DE MUEBLES EN AEROSOL PLEDGE BLEM CAJA C/12 PZAS. DE 378 ML	JOHNSON	JHONSON	JHONSON	PIEZA	2
20	JABON DE TOCADOR DE 100 GRS. PZAS.	NORDIKO	ESCUDO	PALMOLIVE	PIEZA	1
21	JABON LIQUIDO PARA MANOS (CARTUCHO) DE 500 ML TRES FRAGANCIAS MANZANA, ALMENDRAS Y JAZMIN CAJA CON 12 PIEZAS.	GEL KLEEN	KIMBERLY CLARCK	KIMBERLY CLARCK	CAJA	1
22	JERGA DE USO RUDO ROLLO C/25 METROS	CARPE	CANTABRIA	CANTABRIA	METRO	1
23	MECHUDO DE 500 GRS.	ARCOIRIS	ARCOIRIS	SANIKLIN	PIEZA	1







NO.	DESCRIPCIÓN DE MATERIALES	PRIMERA MARCA	SEGUNDA MARCA	TERCERA MARCA	UNIDAD DE MEDIDA	MENSUAL
24	REPUESTO DE MOTA PARA TRATADO #24	RUBBERMAID	MOPTECH	MOPTECH	PIEZA	1
25	REPUESTO DE MOTA PARA TRATADO # 36	RUBBERMAID	MOPTECH	MOPTECH	PIEZA	1
26	MANGO PARA TRATADO # 24 MANERAL Y BASE	RUBBERMAID	MOPTECH	MOPTECH	PIEZA	1
27	MANGO PARA TRATADO # 36 MANERAL Y BASE	RUBBERMAID	MOPTECH	MOPTECH	PIEZA	1
28	BOLSAS PARA BASURA 24" X 24"	BIOBAG	BIOBAG	BIOBAG	PIEZA	60
29	MULTIIMPIADOR LIQUIDO CON AMONIA PORRON 19 LTS.	SANIKLIN	SPORT PRODUCTS	PRODELI	LITROS	4

**7.- COORDINACIÓN DE ZONA 06 Y COORDINACIÓN REGIONAL, CALLE: AV. CAMINO GUADALUPE VICTORIA #22327 LOCALES 3,4,5 Y 7,8,9, COLONIA: MARIANO MATAMOROS, CIUDAD: TIJUANA, B.C.**

NO.	DESCRIPCIÓN DE MATERIALES	PRIMERA MARCA	SEGUNDA MARCA	TERCERA MARCA	UNIDAD DE MEDIDA	MENSUAL
1	ANTICUARIO Y/O ACEITE ROJO DE 480 ML.	3 EN 1	3 EN 1	MIBRILLO	PIEZA	1
2	AROMATIZANTE EN AEROSOL (AMBIENTE) CAJA C/2 PZAS., DE 325 GRS. DIFERENTES AROMAS.	AIRWICK	GLADE	LYSOL	PIEZA	1
3	AROMATIZANTE LIQUIDO PORRÓN DE 19 LITROS LIMONEX, LIMA LIMON, CHICLE, CEREZA, LAVANDA.	SANIKLIN	SANIKLIN	PRODELI	LITROS	6
4	ATOMIZADOR DE PLÁSTICO	CHS-3AN CANYON	SANIKLIN	RIEKE DE MEXICO	PIEZA	1
5	BOLSA PARA BASURA COLOR NEGRO DE 90 X 120 CM, CALIBRE 300, PAQUETE C/25 KILOS OXOBIODEGRADABLE	BIOBAG	BIOBAG	BIOBAG	KILO	1
6	BOTE DE LIMPIADOR EN POLVO CAJA C/24 PZAS. BICOLOR DE 582 GRS.	AJAX	AJAX	POPCLEAN	PIEZA	1
7	CEPILLO CERDAS P/VIDRIOS DE 30 CMS.	IDEAL	IDEAL	CEMEZA	PIEZA	1
8	CEPILLO PLÁSTICO P/MANOS TIPO PLANCHA	PERICO	CEPIMEX	CEPIMEX	PIEZA	1
9	COLORO AL 3% PORRÓN DE 19 LTS.	SANIKLIN	STAR PRODUCTS	PRODELI	LITRO	4
10	CUBETA DE PLÁSTICO # 12	CARRASCO	CUBASA	CUPLASA	PIEZA	1
11	CUÑA METÁLICA CON MANGO	FRASA	OCAMPO	IMPHERMEX	PIEZA	1
12	DETERGENTE BIODEGRADABLE 10 KGRS	ROMA	ARCOIRIS	UTIL	PIEZA	2
13	ESCOBA DE MUJO DE 8 HILOS	SAN JOSÉ	SAN JOSÉ	SUPREMA	PIEZA	1
14	ESCOBA DE PLASTICO TIPO CEPILLO CON BASTÓN	SANIKLIN	SANIKLIN	LEYDI	PIEZA	1
15	FIBRA NEGRA PZAS. P76 9 X14.5 CM	SCOTCH 3M	SCOTCH 3M	SCOTCH 3M	PIEZA	1
16	FIBRA VERDE ALTO RENDIMIENTO P96 DE 229MMX152MM.	SCOTCH 3M	SCOTCH 3M	SCOTCH 3M	PIEZA	1
17	FRANELA BLANCA DE ALTA DURACION ROLLO C/50 METROS	CARPE	CARPE	EL VALOR	METRO	6
18	GUANTES DE HULE ALTO RENDIMIENTO VARIOS NUMEROS NO.(6/2,7,8)	SCOTH BRITE	VITEX	ALTEX	PIEZA	2
19	ILUSTRADOR DE MUEBLES EN AEROSOL PLEDGE BLEM CAJA C/12 PZAS.DE 378 ML.	JOHNSON	JHONSON	JHONSON	PIEZA	2
20	JABON DE TOCADOR DE 100 GRS. PZAS.	NORDIKO	ESCUDO	PALMOLIVE	PIEZA	1
21	JABON LIQUIDO PARA MANOS (CARTUCHO) DE 500 ML. TRES FRAGANCIAS MANZANA, ALMENDRAS Y JAZMIN CAJA CON 12 PIEZAS).	GEL KLEEN	KIMBERLY CLARCK	KIMBERLY CLARCK	CAJA	1







NO.	DESCRIPCIÓN DE MATERIALES	PRIMERA MARCA	SEGUNDA MARCA	TERCERA MARCA	UNIDAD DE MEDIDA	MENSUAL
22	JERGA DE USO RUDO ROLLO C/25 METROS	CARPE	CANTABRIA	CANTABRIA	METRO	1
23	MECHUDO DE 500 GRS.	ARCOIRIS	ARCOIRIS	SANIKLIN	PIEZA	1
24	REPUESTO DE MOTA PARA TRATADO #24	RUBBERMAID	MOPTCH	MOPTCH	PIEZA	1
25	REPUESTO DE MOTA PARA TRATADO # 36	RUBBERMAID	MOPTCH	MOPTCH	PIEZA	1
26	MANGO PARA TRATADO # 24 MANERAL Y BASE	RUBBERMAID	MOPTCH	MOPTCH	PIEZA	1
27	MANGO PARA TRATADO # 36 MANERAL Y BASE	RUBBERMAID	MOPTCH	MOPTCH	PIEZA	1
28	BOLSAS PARA BASURA 24" X 24"	BIOBAG	BIOBAG	BIOBAG	PIEZA	60
29	MULTILIMPIADOR LIQUIDO CON AMONIA PORRON 19 LTS.	SANIKLIN	SPORT PRODUCTS	PRODELI	LITROS	4

**8.- COORDINACIÓN DE ZONA 07, CALLE: AV. ALISOS #214 LOCALES 14 AL 18, COLONIA: RESIDENCIAL LOMAS, CIUDAD: ENSENADA, B.C.**

NO.	DESCRIPCIÓN DE MATERIALES	PRIMERA MARCA	SEGUNDA MARCA	TERCERA MARCA	UNIDAD DE MEDIDA	MENSUAL
1	ANTICUARIO Y/O ACEITE ROJO DE 480 ML.	3 EN 1	3 EN 1	MIBRILLO	PIEZA	1
2	AROMATIZANTE EN AEROSOL (AMBIENTE) CAJA C/12 PZAS. DE 325 GRS. DIFERENTES AROMAS.	AIRWICK	GLADE	LYSOL	PIEZA	1
3	AROMATIZANTE LIQUIDO PORRÓN DE 19 LITROS LIMONEX, LIMA LIMON, CHICLE, CEREZA, LAVANDA.	SANIKLIN	SANIKLIN	PRODELI	LITROS	6
4	ATOMIZADOR DE PLÁSTICO	CHS-3AN CANYON	SANIKLIN	RIEKE DE MEXICO	PIEZA	1
5	BOLSA PARA BASURA COLOR NEGRO DE 90 X 120 CM, CALIBRE 300, PAQUETE C/25 KILOS OXOBIODEGRADABLE	BIOBAG	BIOBAG	BIOBAG	KILO	1
6	BOTE DE LIMPIADOR EN POLVO CAJA C/24 PZAS. BICLORO DE 582 GRS.	AJAX	AJAX	POPCLEAN	PIEZA	1
7	CEPILLO CERDAS P/VIDRIOS DE 30 CMS.	IDEAL	IDEAL	CEMEZA	PIEZA	1
8	CEPILLO PLÁSTICO P/MANOS TIPO PLANCHA	PERICO	CEPIMEX	CEPIMEX	PIEZA	1
9	CLORO AL 3% PORRÓN DE 19 LTS.	SANIKLIN	STAR PRODUCTS	PRODELI	LITRO	4
10	CUBETA DE PLÁSTICO # 12	CARRASCO	CUBASA	CUPLASA	PIEZA	1
11	CUÑA METÁLICA CON MANGO	FRASA	OCAMPO	IMPHERMEX	PIEZA	1
12	DETERGENTE BIODEGRADABLE 10 KGRS	ROMA	ARCOIRIS	UTIL	PIEZA	2
13	ESCOBA DE MIJO DE 8 HILOS	SAN JOSÉ	SAN JOSÉ	SUPREMA	PIEZA	1
14	ESCOBA DE PLASTICO TIPO CEPILLO CON BASTÓN	SANIKLIN	SANIKLIN	LEYDI	PIEZA	1
15	FIBRA NEGRA PZAS. P76 9 X14.5 CM	SCOTCH 3M	SCOTCH 3M	SCOTCH 3M	PIEZA	1
16	FIBRA VERDE ALTO RENDIMIENTO P96 DE 229MMX152MM.	SCOTCH 3M	SCOTCH 3M	SCOTCH 3M	PIEZA	1
17	FRANELA BLANCA DE ALTA DURACION ROLLO C/50 METROS	CARPE	CARPE	EL VALOR	METRO	6
18	GUANTES DE HULE ALTO RENDIMIENTO VARIOS NUMEROS NO.(6/2,7,8)	SCOTH BRITE	VITEX	ALTEX	PIEZA	2
19	ILUSTRADOR DE MUEBLES EN AEROSOL PLEDGE BLEM CAJA C/12 PZAS. DE 378 ML.	JOHNSON	JHONSON	JHONSON	PIEZA	2







NO.	DESCRIPCIÓN DE MATERIALES	PRIMERA MARCA	SEGUNDA MARCA	TERCERA MARCA	UNIDAD DE MEDIDA	MENSUAL
20	JABON DE TOCADOR DE 100 GRS. PZAS.	NORDIKO	ESCUDO	PALMOLIVE	PIEZA	1
21	JABON LIQUIDO PARA MANOS (CARTUCHO) DE 500 ML. TRES FRAGANCIAS MANZANA, ALMENDRAS Y JAZMIN CAJA CON 12 PIEZAS).	GEL KLEEN	KIMBERLY CLARCK	KIMBERLY CLARCK	CAJA	1
22	JERGA DE USO RUDO ROLLO C/25 METROS	CARPE	CANTABRIA	CANTABRIA	METRO	1
23	MECHUDO DE 500 GRS.	ARCOIRIS	ARCOIRIS	SANIKLIN	PIEZA	1
24	REPUESTO DE MOTA PARA TRATADO #24	RUBBERMAID	MOPTECH	MOPTECH	PIEZA	1
25	REPUESTO DE MOTA PARA TRATADO # 36	RUBBERMAID	MOPTECH	MOPTECH	PIEZA	1
26	MANGO PARA TRATADO # 24 MANERAL Y BASE	RUBBERMAID	MOPTECH	MOPTECH	PIEZA	1
27	MANGO PARA TRATADO # 36 MANERAL Y BASE	RUBBERMAID	MOPTECH	MOPTECH	PIEZA	1
28	BOLSAS PARA BASURA 24" X 24"	BIOBAG	BIOBAG	BIOBAG	PIEZA	60
29	MULTILIMPIADOR LIQUIDO CON AMONIA PORRON 19 LTS.	SANIKLIN	SPORT PRODUCTS	PRODELI	LITROS	4

**9.- COORDINACIÓN DE ZONA 08, CALLE: BLVD. FEDERICO BENITEZ #14785 LOCAL 32 Y 33 COLONIA: GAS Y ANEXAS, CIUDAD: TIJUANA, B.C.**

NO.	DESCRIPCIÓN DE MATERIALES	PRIMERA MARCA	SEGUNDA MARCA	TERCERA MARCA	UNIDAD DE MEDIDA	MENSUAL
1	ANTICUARIO Y/O ACEITE ROJO DE 480 ML	3 EN 1	3 EN 1	MIBRILLO	PIEZA	1
2	AROMATIZANTE EN AEROSOL (AMBIENTE) CAJA C/12 PZAS., DE 325 GRS. DIFERENTES AROMAS.	AIRWICK	GLADE	LYSOL	PIEZA	1
3	AROMATIZANTE LIQUIDO PORRÓN DE 19 LITROS LIMONEX, LIMA LIMON, CHICLE, CEREZA, LAVANDA.	SANIKLIN	SANIKLIN	PRODELI	LITROS	6
4	ATOMIZADOR DE PLÁSTICO	CHS-3AN CANYON	SANIKLIN	RIEKE DE MEXICO	PIEZA	1
5	BOLSA PARA BASURA COLOR NEGRO DE 90 X 120 CM, CALIBRE 300, PAQUETE C/25 KILOS OXOBIODEGRADABLE	BIOBAG	BIOBAG	BIOBAG	KILO	1
6	BOTE DE LIMPIADOR EN POLVO CAJA C/24 PZAS. BICLORO DE 582 GRS.	AJAX	AJAX	POPCLEAN	PIEZA	1
7	CEPILLO CERDAS P/VIDRIOS DE 30 CMS.	IDEAL	IDEAL	CEMEZA	PIEZA	1
8	CEPILLO PLÁSTICO P/MANOS TIPO PLANCHA	PERICO	CEPIMEX	CEPIMEX	PIEZA	1
9	CLORO AL 3% PORRÓN DE 19 LTS.	SANIKLIN	STAR PRODUCTS	PRODELI	LITRO	4
10	CUBETA DE PLÁSTICO # 12	CARRASCO	CUBASA	CUPLASA	PIEZA	1
11	CUÑA METÁLICA CON MANGO	FRASA	OCAMPO	IMPHERMEX	PIEZA	1
12	DETERGENTE BIODEGRADABLE 10 KGRS	ROMA	ARCOIRIS	UTIL	PIEZA	2
13	ESCOBA DE MIJO DE 8 HILOS	SAN JOSÉ	SAN JOSÉ	SUPREMA	PIEZA	1
14	ESCOBA DE PLASTICO TIPO CEPILLO CON BASTÓN	SANIKLIN	SANIKLIN	LEYDI	PIEZA	1
15	FIBRA NEGRA PZAS. P76 9 X14.5 CM	SCOTCH 3M	SCOTCH 3M	SCOTCH 3M	PIEZA	1
16	FIBRA VERDE ALTO RENDIMIENTO P96 DE 229MMX152MM.	SCOTCH 3M	SCOTCH 3M	SCOTCH 3M	PIEZA	1
17	FRANELA BLANCA DE ALTA DURACION ROLLO C/50 METROS	CARPE	CARPE	EL VALOR	METRO	6







NO.	DESCRIPCIÓN DE MATERIALES	PRIMERA MARCA	SEGUNDA MARCA	TERCERA MARCA	UNIDAD DE MEDIDA	MENSUAL
18	GUANTES DE HULE ALTO RENDIMIENTO VARIOS NUMEROS NO.(61/2,7,8)	SCOTH BRITE	VITEX	ALTEX	PIEZA	2
19	ILUSTRADOR DE MUEBLES EN AEROSOL PLEDGE BLEM CAJA C/12 PZAS.DE 378 ML	JOHNSON	JHONSON	JHONSON	PIEZA	2
20	JABON DE TOCADOR DE 100 GRS. PZAS.	NORDIKO	ESCUDO	PALMOLIVE	PIEZA	1
21	JABON LIQUIDO PARA MANOS (CARTUCHO) DE 500 ML TRES FRAGANCIAS MANZANA, ALMENDRAS Y JAZMIN CAJA CON 12 PIEZAS)	GEL KLEEN	KIMBERLY CLARCK	KIMBERLY CLARCK	CAJA	1
22	JERGA DE USO RUDO ROLLO C/25 METROS	CARPE	CANTABRIA	CANTABRIA	METRO	1
23	MECHUDO DE 500 GRS.	ARCOIRIS	ARCOIRIS	SANIKLIN	PIEZA	1
24	REPUESTO DE MOTA PARA TRATADO #24	RUBBERMAID	MOPTECH	MOPTECH	PIEZA	1
25	REPUESTO DE MOTA PARA TRATADO # 36	RUBBERMAID	MOPTECH	MOPTECH	PIEZA	1
26	MANGO PARA TRATADO # 24 MANERAL Y BASE	RUBBERMAID	MOPTECH	MOPTECH	PIEZA	1
27	MANGO PARA TRATADO # 36 MANERAL Y BASE	RUBBERMAID	MOPTECH	MOPTECH	PIEZA	1
28	BOLSAS PARA BASURA 24" X 24"	BIOBAG	BIOBAG	BIOBAG	PIEZA	60
29	MULTILIMPIADOR LIQUIDO CON AMONIA PORRON 19 LTS.	SANIKLIN	SPORT PRODUCTS	PRODELI	LITROS	4

**10.- COORDINACIÓN DE ZONA 09, CALLE: CARRETERA TRANSPENINSULAR KM. 194 S/N LOCAL 8 Y 9, COLONIA: EJIDO LÁZARO CÁRDENAS, CIUDAD: SAN QUINTÍN, ENSENADA, B.C.**

NO.	DESCRIPCIÓN DE MATERIALES	PRIMERA MARCA	SEGUNDA MARCA	TERCERA MARCA	UNIDAD DE MEDIDA	MENSUAL
1	ANTICUARIO Y/O ACEITE ROJO DE 480 ML	3 EN 1	3 EN 1	MIBRILLO	PIEZA	1
2	AROMATIZANTE EN AEROSOL (AMBIENTE) CAJA C/12 PZAS., DE 325 GRS. DIFERENTES AROMAS.	AIRWICK	GLADE	LYSOL	PIEZA	1
3	AROMATIZANTE LIQUIDO PORRÓN DE 19 LITROS LIMONEX, LIMA LIMON, CHICLE, CEREZA, LAVANDA.	SANIKLIN	SANIKLIN	PRODELI	LITROS	6
4	ATOMIZADOR DE PLÁSTICO	CHS-3AN CANYON	SANIKLIN	RIEKE DE MEXICO	PIEZA	1
5	BOLSA PARA BASURA COLOR NEGRO DE 90 X 120 CM, CALIBRE 300, PAQUETE C/25 KILOS OXOBIODEGRADABLE	BIOBAG	BIOBAG	BIOBAG	KILO	1
6	BOTE DE LIMPIADOR EN POLVO CAJA C/24 PZAS. BICLORO DE 582 GRS.	AJAX	AJAX	POPCLEAN	PIEZA	1
7	CEPILLO CERDAS P/VIDRIOS DE 30 CMS.	IDEAL	IDEAL	CEMEZA	PIEZA	1
8	CEPILLO PLÁSTICO P/MANOS TIPO PLANCHA	PERICO	CEPIMEX	CEPIMEX	PIEZA	1
9	COLOR AL 3% PORRÓN DE 19 LTS.	SANIKLIN	STAR PRODUCTS	PRODELI	LITRO	4
10	CUBETA DE PLÁSTICO # 12	CARRASCO	CUBASA	CUPLASA	PIEZA	1
11	CUÑA METÁLICA CON MANGO	FRASA	OCAMPO	IMPHERMEX	PIEZA	1
12	DETERGENTE BIODEGRADABLE 10 KGRS	ROMA	ARCOIRIS	UTIL	PIEZA	2
13	ESCOBA DE MIJO DE 8 HILOS	SAN JOSÉ	SAN JOSÉ	SUPREMA	PIEZA	1
14	ESCOBA DE PLASTICO TIPO CEPILLO CON BASTÓN	SANIKLIN	SANIKLIN	LEYDI	PIEZA	1
15	FIBRA NEGRA PZAS. P76 9 X14.5 CM	SCOTCH 3M	SCOTCH 3M	SCOTCH 3M	PIEZA	1







NO.	DESCRIPCIÓN DE MATERIALES	PRIMERA MARCA	SEGUNDA MARCA	TERCERA MARCA	UNIDAD DE MEDIDA	MENSUAL
16	FIBRA VERDE ALTO RENDIMIENTO P96 DE 229MMX152MM.	SCOTCH 3M	SCOTCH 3M	SCOTCH 3M	PIEZA	1
17	FRANELA BLANCA DE ALTA DURACION ROLLO C/50 METROS	CARPE	CARPE	EL VALOR	METRO	6
18	GUANTES DE HULE ALTO RENDIMIENTO VARIOS NUMEROS NO.(6/2,7,8)	SCOTH BRITE	VITEX	ALTEX	PIEZA	2
19	ILUSTRADOR DE MUEBLES EN AEROSOL PLEDGE BLEM CAJA C/12 PZAS.DE 378 ML.	JOHNSON	JHONSON	JHONSON	PIEZA	2
20	JABON DE TOCADOR DE 100 GRS. PZAS.	NORDIKO	ESCUDO	PALMOLIVE	PIEZA	1
21	JABON LÍQUIDO PARA MANOS (CARTUCHO) DE 500 ML. TRES FRAGANCIAS MANZANA, ALMENDRAS Y JAZMIN CAJA CON 12 PIEZAS).	GEL KLEEN	KIMBERLY CLARCK	KIMBERLY CLARCK	CAJA	1
22	JERGA DE USO RUDO ROLLO C/25 METROS	CARPE	CANTABRIA	CANTABRIA	METRO	1
23	MECHUDO DE 500 GRS.	ARCOIRIS	ARCOIRIS	SANIKLIN	PIEZA	1
24	REPUESTO DE MOTA PARA TRATADO #24	RUBBERMAID	MOPTECH	MOPTECH	PIEZA	1
25	REPUESTO DE MOTA PARA TRATADO # 36	RUBBERMAID	MOPTECH	MOPTECH	PIEZA	1
26	MANGO PARA TRATADO # 24 MANERAL Y BASE	RUBBERMAID	MOPTECH	MOPTECH	PIEZA	1
27	MANGO PARA TRATADO # 36 MANERAL Y BASE	RUBBERMAID	MOPTECH	MOPTECH	PIEZA	1
28	BOLSAS PARA BASURA 24" X 24"	BIOBAG	BIOBAG	BIOBAG	PIEZA	60
29	MULTILIMPIADOR LIQUIDO CON AMONIA PORRON 19 LTS.	SANIKLIN	SPORT PRODUCTS	PRODELI	LITROS	4

**11.- COORDINACIÓN DE ZONA 11, CALLE: AV. PIONEROS #1185 LOCAL C, COLONIA: CENTRO CÍVICO, CIUDAD: MEXICALI, B.C.**

NO.	DESCRIPCIÓN DE MATERIALES	PRIMERA MARCA	SEGUNDA MARCA	TERCERA MARCA	UNIDAD DE MEDIDA	MENSUAL
1	ANTICUARIO Y/O ACEITE ROJO DE 480 ML.	3 EN 1	3 EN 1	MIBRILLO	PIEZA	1
2	AROMATIZANTE EN AEROSOL (AMBIENTE) CAJA C/12 PZAS. DE 325 GRS. DIFERENTES AROMAS.	AIRWICK	GLADE	LYSOL	PIEZA	1
3	AROMATIZANTE LIQUIDO PORRÓN DE 19 LITROS LIMONEX, LIMA LIMON, CHICLE, CEREZA, LAVANDA.	SANIKLIN	SANIKLIN	PRODELI	LITROS	6
4	ATOMIZADOR DE PLÁSTICO	CHS-3AN CANYON	SANIKLIN	RIEKE DE MEXICO	PIEZA	1
5	BOLSA PARA BASURA COLOR NEGRO DE 90 X 120 CM, CALIBRE 300, PAQUETE C/25 KILOS OXOBIODEGRADABLE	BIOBAG	BIOBAG	BIOBAG	KILO	1
6	BOTE DE LIMPIADOR EN POLVO CAJA C/24 PZAS. BICLORO DE 582 GRS.	AJAX	AJAX	POPCLEAN	PIEZA	1
7	CEPILLO CERDAS P/VIDRIOS DE 30 CMS.	IDEAL	IDEAL	CEMEZA	PIEZA	1
8	CEPILLO PLÁSTICO P/MANOS TIPO PLANCHA	PERICO	CEPIMEX	CEPIMEX	PIEZA	1
9	CLORO AL 3% PORRÓN DE 19 LTS.	SANIKLIN	STAR PRODUCTS	PRODELI	LITRO	4
10	CUBETA DE PLÁSTICO # 12	CARRASCO	CUBASA	CUPLASA	PIEZA	1
11	CUÑA METÁLICA CON MANGO	FRASA	OCAMPO	IMPHERMEX	PIEZA	1







NO.	DESCRIPCIÓN DE MATERIALES	PRIMERA MARCA	SEGUNDA MARCA	TERCERA MARCA	UNIDAD DE MEDIDA	MENSUAL
12	DETERGENTE BIODEGRADABLE 10 KGRS	ROMA	ARCOIRIS	UTIL	PIEZA	2
13	ESCOBA DE MIJO DE 8 HILOS	SAN JOSÉ	SAN JOSÉ	SUPREMA	PIEZA	1
14	ESCOBA DE PLASTICO TIPO CEPILLO CON BASTÓN	SANIKLIN	SANIKLIN	LEYDI	PIEZA	1
15	FIBRA NEGRA PZAS. P76 9 X14.5 CM	SCOTCH 3M	SCOTCH 3M	SCOTCH 3M	PIEZA	1
16	FIBRA VERDE ALTO RENDIMIENTO P96 DE 229MMX152MM.	SCOTCH 3M	SCOTCH 3M	SCOTCH 3M	PIEZA	1
17	FRANELA BLANCA DE ALTA DURACION ROLLO C/50 METROS	CARPE	CARPE	EL VALOR	METRO	6
18	GUANTES DE HULE ALTO RENDIMIENTO VARIOS NUMEROS NO.(6/12/7,8)	SCOTH BRITE	VITEX	ALTEX	PIEZA	2
19	ILUSTRADOR DE MUEBLES EN AEROSOL PLEDGE BLEM CAJA C/12 PZAS.DE 378 ML	JOHNSON	JHONSON	JHONSON	PIEZA	2
20	JABON DE TOCADOR DE 100 GRS. PZAS.	NORDIKO	ESCUDO	PALMOLIVE	PIEZA	1
21	JABON LIQUIDO PARA MANOS (CARTUCHO) DE 500 ML. TRES FRAGANCIAS MANZANA, ALMENDRAS Y JAZMIN CAJA CON 12 PIEZAS).	GEL KLEEN	KIMBERLY CLARCK	KIMBERLY CLARCK	CAJA	1
22	JERGA DE USO RUDO ROLLO C/25 METROS	CARPE	CANTABRIA	CANTABRIA	METRO	1
23	MECHUDO DE 500 GRS.	ARCOIRIS	ARCOIRIS	SANIKLIN	PIEZA	1
24	REPUESTO DE MOTA PARA TRATADO #24	RUBBERMAID	MOPTECH	MOPTECH	PIEZA	1
25	REPUESTO DE MOTA PARA TRATADO # 36	RUBBERMAID	MOPTECH	MOPTECH	PIEZA	1
26	MANGO PARA TRATADO # 24 MANERAL Y BASE	RUBBERMAID	MOPTECH	MOPTECH	PIEZA	1
27	MANGO PARA TRATADO # 36 MANERAL Y BASE	RUBBERMAID	MOPTECH	MOPTECH	PIEZA	1
28	BOLSAS PARA BASURA 24" X 24"	BIOBAG	BIOBAG	BIOBAG	PIEZA	60
29	MULTILIMPIADOR LIQUIDO CON AMONIA PORRON 19 LTS.	SANIKLIN	SPORT PRODUCTS	PRODELI	LITROS	4

**12.- COORDINACIÓN DE ZONA 12, CALLE: JOSÉ MARÍA MORELOS #118, COLONIA: AMPLIACIÓN EJIDO MAZATLÁN, CIUDAD: PLAYAS DE ROSARITO, B.C.**

NO.	DESCRIPCIÓN DE MATERIALES	PRIMERA MARCA	SEGUNDA MARCA	TERCERA MARCA	UNIDAD DE MEDIDA	MENSUAL
1	ANTICUARIO Y/O ACEITE ROJO DE 480 ML	3 EN 1	3 EN 1	MIBRILLO	PIEZA	1
2	AROMATIZANTE EN AEROSOL (AMBIENTE) CAJA C/12 PZAS., DE 325 GRS. DIFERENTES AROMAS.	AIRWICK	GLADE	LYSOL	PIEZA	1
3	AROMATIZANTE LIQUIDO PORRÓN DE 19 LITROS LIMONEX, LIMA LIMON, CHICLE, CEREZA, LAVANDA.	SANIKLIN	SANIKLIN	PRODELI	LITROS	6
4	ATOMIZADOR DE PLÁSTICO	CHS-3AN CANYON	SANIKLIN	RIEKE DE MEXICO	PIEZA	1
5	BOLSA PARA BASURA COLOR NEGRO DE 90 X 120 CM, CALIBRE 300, PAQUETE C/25 KILOS OXOBIODEGRADABLE	BIOBAG	BIOBAG	BIOBAG	KILO	1
6	BOTE DE LIMPIADOR EN POLVO CAJA C/24 PZAS. BICLORO DE 582 GRS.	AJAX	AJAX	POPCLEAN	PIEZA	1
7	CEPILLO CERDAS P/VIDRIOS DE 30 CMS.	IDEAL	IDEAL	CEMEZA	PIEZA	1
8	CEPILLO PLÁSTICO P/MANOS TIPO PLANCHA	PERICO	CEPIMEX	CEPIMEX	PIEZA	1







NO.	DESCRIPCIÓN DE MATERIALES	PRIMERA MARCA	SEGUNDA MARCA	TERCERA MARCA	UNIDAD DE MEDIDA	MENSUAL
9	COLOR AL 3% PORRÓN DE 19 LTS.	SANIKLIN	STAR PRODUCTS	PRODELI	LITRO	4
10	CUBETA DE PLÁSTICO # 12	CARRASCO	CUBASA	CUPLASA	PIEZA	1
11	CUÑA METÁLICA CON MANGO	FRASA	OCAMPO	IMPHERMEX	PIEZA	1
12	DETERGENTE BIODEGRADABLE 10 KGRS	ROMA	ARCOIRIS	UTIL	PIEZA	2
13	ESCOBA DE MIJO DE 8 HILOS	SAN JOSÉ	SAN JOSÉ	SUPREMA	PIEZA	1
14	ESCOBA DE PLASTICO TIPO CEPILLO CON BASTÓN	SANIKLIN	SANIKLIN	LEYDI	PIEZA	1
15	FIBRA NEGRA PZAS. P76 9 X14.5 CM	SCOTCH 3M	SCOTCH 3M	SCOTCH 3M	PIEZA	1
16	FIBRA VERDE ALTO RENDIMIENTO P96 DE 229MMX152MM.	SCOTCH 3M	SCOTCH 3M	SCOTCH 3M	PIEZA	1
17	FRANELA BLANCA DE ALTA DURACION ROLLO C/50 METROS	CARPE	CARPE	EL VALOR	METRO	6
18	GUANTES DE HULE ALTO RENDIMIENTO VARIOS NUMEROS NO.(6/2,7,8)	SCOTH BRITE	VITEX	ALTEX	PIEZA	2
19	ILUSTRADOR DE MUEBLES EN AEROSOL PLEDGE BLEM CAJA C/12 PZAS.DE 378 ML.	JOHNSON	JHONSON	JHONSON	PIEZA	2
20	JABON DE TOCADOR DE 100 GRS. PZAS.	NORDIKO	ESCUDO	PALMOLIVE	PIEZA	1
21	JABON LIQUIDO PARA MANOS (CARTUCHO) DE 500 ML. TRES FRAGANCIAS MANZANA, ALMENDRAS Y JAZMIN CAJA CON 12 PIEZAS).	GEL KLEEN	KIMBERLY CLARCK	KIMBERLY CLARCK	CAJA	1
22	JERGA DE USO RUDO ROLLO C/25 METROS	CARPE	CANTABRIA	CANTABRIA	METRO	1
23	MECHUDO DE 500 GRS.	ARCOIRIS	ARCOIRIS	SANIKLIN	PIEZA	1
24	REPUESTO DE MOTA PARA TRATADO #24	RUBBERMAID	MOPTECH	MOPTECH	PIEZA	1
25	REPUESTO DE MOTA PARA TRATADO # 36	RUBBERMAID	MOPTECH	MOPTECH	PIEZA	1
26	MANGO PARA TRATADO # 24 MANERAL Y BASE	RUBBERMAID	MOPTECH	MOPTECH	PIEZA	1
27	MANGO PARA TRATADO # 36 MANERAL Y BASE	RUBBERMAID	MOPTECH	MOPTECH	PIEZA	1
28	BOLSAS PARA BASURA 24" X 24"	BIOBAG	BIOBAG	BIOBAG	PIEZA	60
29	MULTILIMPIADOR LIQUIDO CON AMONIA PORRON 19 LTS.	SANIKLIN	SPORT PRODUCTS	PRODELI	LITROS	4

**13.- COORDINACIÓN DE ZONA 13, CALLE: SEGUNDO EJE ORIENTE-PONIENTE #19075 LOCAL 12, COLONIA: INDUSTRIAL NUEVA TIJUANA, CIUDAD: TIJUANA, B.C.**

NO.	DESCRIPCIÓN DE MATERIALES	PRIMERA MARCA	SEGUNDA MARCA	TERCERA MARCA	UNIDAD DE MEDIDA	MENSUAL
1	ANTICUARIO Y/O ACEITE ROJO DE 480 ML.	3 EN 1	3 EN 1	MIBRILLO	PIEZA	1
2	AROMATIZANTE EN AEROSOL (AMBIENTE) CAJA C/12 PZAS. DE 325 GRS. DIFERENTES AROMAS.	AIRWICK	GLADE	LYSOL	PIEZA	1
3	AROMATIZANTE LIQUIDO PORRÓN DE 19 LITROS LIMONEX, LIMA LIMON, CHICLE, CEREZA, LAVANDA.	SANIKLIN	SANIKLIN	PRODELI	LITROS	6
4	ATOMIZADOR DE PLÁSTICO	CHS-3AN CANYON	SANIKLIN	RIEKE DE MEXICO	PIEZA	1
5	BOLSA PARA BASURA COLOR NEGRO DE 90 X 120 CM, CALIBRE 300, PAQUETE C/25 KILOS OXOBIODEGRADABLE	BIOBAG	BIOBAG	BIOBAG	KILO	1
6	BOTE DE LIMPIADOR EN POLVO CAJA C/24 PZAS. BICLORO DE 582 GRS.	AJAX	AJAX	POPCLEAN	PIEZA	1







NO.	DESCRIPCIÓN DE MATERIALES	PRIMERA MARCA	SEGUNDA MARCA	TERCERA MARCA	UNIDAD DE MEDIDA	MENSUAL
4	ATOMIZADOR DE PLÁSTICO	CHS-SAN CANYON	SANIKLIN	RIEKE DE MEXICO	PIEZA	1
5	BOLSA PARA BASURA COLOR NEGRO DE 90 X 120 CM, CALIBRE 300, PAQUETE C/25 KILOS OXOBIODEGRADABLE	BIOBAG	BIOBAG	BIOBAG	KILO	1
6	BOTE DE LIMPIADOR EN POLVO CAJA C/24 PZAS. BICOLOR DE 582 GRS.	AJAX	AJAX	POPCLEAN	PIEZA	1
7	CEPILLO CERDAS P/VIDRIOS DE 30 CMS.	IDEAL	IDEAL	CEMEZA	PIEZA	1
8	CEPILLO PLÁSTICO P/MANOS TIPO PLANCHAS	PERICO	CEPIMEX	CEPIMEX	PIEZA	1
9	COLOR AL 3% PORRÓN DE 19 LTS.	SANIKLIN	STAR PRODUCTS	PRODELI	LITRO	4
10	CUBETA DE PLÁSTICO # 12	CARRASCO	CUBASA	CUPLASA	PIEZA	1
11	CUÑA METÁLICA CON MANGO	FRASA	OCAMPO	IMPERMEX	PIEZA	1
12	DETERGENTE BIODEGRADABLE 10 KGRS	ROMA	ARCOIRIS	UTIL	PIEZA	2
13	ESCOBA DE MIJO DE 8 HILOS	SAN JOSÉ	SAN JOSÉ	SUPREMA	PIEZA	1
14	ESCOBA DE PLÁSTICO TIPO CEPILLO CON BASTÓN	SANIKLIN	SANIKLIN	LEYDI	PIEZA	1
15	FIBRA NEGRA PZAS. P76 9 X14.5 CM	SCOTCH 3M	SCOTCH 3M	SCOTCH 3M	PIEZA	1
16	FIBRA VERDE ALTO RENDIMIENTO P96 DE 229MMX152MM.	SCOTCH 3M	SCOTCH 3M	SCOTCH 3M	PIEZA	1
17	FRANELA BLANCA DE ALTA DURACION ROLLO C/50 METROS	CARPE	CARPE	EL VALOR	METRO	6
18	GUANTES DE HULE ALTO RENDIMIENTO VARIOS NUMEROS NO.(6/2,7,8)	SCOTCH BRITE	VITEX	ALTEX	PIEZA	2
19	ILUSTRADOR DE MUEBLES EN AEROSOL PLEDGE BLEM CAJA C/12 PZAS. DE 378 ML.	JOHNSON	JHONSON	JHONSON	PIEZA	2
20	JABON DE TOCADOR DE 100 GRS. PZAS.	NORDIKO	ESCUDO	PALMOLIVE	PIEZA	1
21	JABON LIQUIDO PARA MANOS (CARTUCHO) DE 500 ML. TRES FRAGANCIAS MANZANA, ALMENDRAS Y JAZMIN CAJA CON 12 PIEZAS).	GEL KLEEN	KIMBERLY CLARCK	KIMBERLY CLARCK	CAJA	1
22	JERGA DE USO RUDO ROLLO C/25 METROS	CARPE	CANTABRIA	CANTABRIA	METRO	1
23	MECHUDO DE 500 GRS.	ARCOIRIS	ARCOIRIS	SANIKLIN	PIEZA	1
24	REPUESTO DE MOTA PARA TRATADO #24	RUBBERMAID	MOPTECH	MOPTECH	PIEZA	1
25	REPUESTO DE MOTA PARA TRATADO # 36	RUBBERMAID	MOPTECH	MOPTECH	PIEZA	1
26	MANGO PARA TRATADO # 24 MANERAL Y BASE	RUBBERMAID	MOPTECH	MOPTECH	PIEZA	1
27	MANGO PARA TRATADO # 36 MANERAL Y BASE	RUBBERMAID	MOPTECH	MOPTECH	PIEZA	1
28	BOLSAS PARA BASURA 24" X 24"	BIOBAG	BIOBAG	BIOBAG	PIEZA	60
29	MULTILIMPIADOR LIQUIDO CON AMONIA PORRÓN 19 LTS.	SANIKLIN	SPORT PRODUCTS	PRODELI	LITROS	4

Elaboró

Vo.Bo.

**Omar Raúl Zúñiga**  
Jefe del Departamento de Servicios  
Generales

**Braulio Corte Avilés**  
Subdirección de Recursos Materiales y  
Servicios





Gott und Glück S.A. de C.V.



## FORMATO A-2. PROPOSICIÓN ECONÓMICA

Instituto Nacional para la Educación de los Adultos  
Invitación a cuando menos Tres Personas de Carácter Nacional Electrónica  
No. IA-011MDA001-E103-2019  
Nombre del licitante: GOTT UND GLÜCK S.A. DE C.V.  
Fecha: 26 DE AGOSTO DEL 2018

RAZÓN SOCIAL:  
GOTT UND GLÜCK S.A. DE C.V.  
DOMICILIO FISCAL:  
TEOTIHUACAM #18, COL. HIPODROMO, ALCALDIA CUAUHTEMOC, C.P. 06100, CDMX

R.F.C.:  
GUG1107134M3

TELÉFONO:  
55 55741464

CORREO ELECTRÓNICO: licitacionesgott@gmail.com

### FORMATO DE SOLICITUD Y PRESENTACIÓN DE OFERTA ECONÓMICA PARTIDA 1

#### A. CÉDULA DE SALARIO

CONCEPTOS			
PERSONAL	OPERACIONES	FACTOR	IMPORTE SALARIO
SALARIO			102.68
A. SALARIO (ART. 90 DE LA LFT)	S.B.*A**365.25/12	30.4375	\$3,125.32
B. PREMIO DE ASISTENCIA (ART. 31, FRACC. XII LISR)			\$77.34
C. PREMIO PUNTUALIDAD (ART. 31, FRACC. XII LISR)			\$77.34
D. SUBSIDIO AL EMPLEO	TABLA LEY DEL IMPUESTO SOBRE LA RENTA		\$382.46
SALARIO MENSUAL QUE PERCIBE EL TRABAJADOR	SUBTOTAL		\$3,662.46
E. AGUINALDO (ART. 87 DE LA LFT)	S.B.*A**15/12	1.25	\$128.35
F. VACACIONES (ART. 76 DE LA LFT)	S.B.*A**6/12	0.5	\$51.34
G. PRIMA VACACIONAL (ART. 80 DE LA LFT)	S.B.*A**6/12*25%	0.125	\$12.84
SUBTOTAL			\$192.53
H. CUOTA AL IMSS			
H.1. RIESGOS DE TRABAJO	A+E+F+G*0.50367%		\$16.71
H.2. ENFERMEDAD Y MATERNIDAD PENSIONADOS Y SUS BENEFICIARIOS	A+E+F+G*20.4%		\$676.84
H.3. ENFERMEDAD Y MATERNIDAD PRESTACIONES EN ESPECIE VARIABLE	A+E+F+G*1.425%		\$47.28
H.4. ENFERMEDAD Y MATERNIDAD PRESTACIONES EN DINERO	A+E+F+G*0.95%		\$31.52
H.5. VALIDEZ Y VIDA	A+E+F+G*2.375%		\$78.80
H.6. SEGURO POR CESANTÍA EN EDAD AVANZADA Y VEJEZ	A+E+F+G*4.275%		\$141.84
H.7. GUARDERÍAS	A+E+F+G*1%		\$33.18
I. 3% SOBRE NÓMINA	A*3%		\$93.76

TEOTIHUACAN NO. 18, COLONIA HIPODROMO, DELEGACIÓN CUAUHTEMOC, C.P. 06100, CIUDAD DE MÉXICO  
TELÉFONO (0155) 5574-1464

IA-011MDA001-E103-2019

GUG1107134M3

ECONÓMICA - 001





Gott und Glück SA de CV



J. PRIMA DE ANTIGÜEDAD	S.B.*A**12/12	1	102.68
K. SEGURO DE RETIRO	2%		\$66.36
L. INFONAVIT	5%		\$165.89
IMPUESTOS			\$1,454.86
SUBTOTAL			\$5,309.84
SALARIO INTEGRADO			\$3,317.85
CANTIDAD DE ELEMENTOS			45

#### B. PROPUESTA ECONÓMICA INTEGRADA

CONCEPTO	COSTO
MANO DE OBRA	\$238,942.80
MATERIAL E INSUMOS	\$80,957.78
MAQUINARIA, EQUIPO Y HERRAMIENTAS INDIRECTOS	\$3,375.00
INDIRECTOS	\$19,396.54
UTILIDAD	\$20,560.33
SUBTOTAL	\$363,232.45
DESCUENTO	\$29,058.60
TOTAL POR NÚMERO DE PERSONAS	\$334,173.85

#### C. RESUMEN Y PRECIO DIARIO POR ELEMENTO

EJERCICIO	PRECIO POR ELEMENTO				TOTAL MAXIMO
	SUPERVISOR MÍNIMO	SUPERVISOR MÁXIMO	OPERARIO MÍNIMO	OPERARIO MÁXIMO	
DEL 1 DE SEPTIEMBRE DE 2019 AL 31 DE DICIEMBRE DE 2020	\$244.28	\$244.28	\$244.28	\$244.28	
CANTIDAD DE ELEMENTOS	1.5	1.5	21.5	43.5	45
SUBTOTAL	\$366.42	\$366.42	\$5,252.02	\$10,626.18	\$10,992.60
I.V.A. 16%	\$58.63	\$58.63	\$840.32	\$1,700.19	\$1,758.82
	A		B		
TOTAL	\$425.05	\$425.05	\$6,092.34	\$12,326.37	
IMPORTE TOTAL DIARIO (A+B) (I.V.A. INCLUIDO)					\$12,751.42
IMPORTE TOTAL MENSUAL (IMPORTE TOTAL DIARIO X 30.4) (I.V.A. INCLUIDO)					\$387,643.05
IMPORTE DEL 1 DE SEPTIEMBRE DE 2019 AL 31 DE DICIEMBRE DE 2019 (IMPORTE MENSUAL POR X 4 MESES CON I.V.A. INCLUIDO)					\$1,550,572.19

Los montos estan presentados a dos centésimas.

LOS PRECIOS DEBERÁN SER FIJOS DURANTE LA VIGENCIA DEL CONTRATO

MONEDA NACIONAL

VIGENCIA DE LA PROPUESTA: 90 DÍAS NATURALES.

MARCELA SEPULVEDA DIAZ  
REPRESENTANTE LEGAL

TEOTIHUACAN NO. 18, COLONIA HIPODROMO, DELEGACIÓN CUAUHTEMOC, C. P. 06100, CIUDAD DE MÉXICO  
TELÉFONO (0155) 5574-1464



Gott und Glück SA de CV



## FORMATO A-2. PROPOSICIÓN ECONÓMICA

Instituto Nacional para la Educación de los Adultos  
Invitación a cuando menos Tres Personas de Carácter Nacional Electrónica  
No. IA-011MDA001-E103-2019  
Nombre del licitante: GOTT UND GLÜCK S.A. DE C.V.  
Fecha: 26 DE AGOSTO DEL 2018

RAZÓN SOCIAL:  
GOTT UND GLÜCK S.A. DE C.V.

R.F.C.:  
GUG1107134M3

TELÉFONO:  
55 55741464

DOMICILIO FISCAL:  
TEOTIHUACAM #18, COL. HIPODROMO, ALCALDIA CUAUHTEMOC, C.P. 06100, CDMX

CORREO ELECTRÓNICO: licitacionesgott@gmail.com

## FORMATO DE SOLICITUD Y PRESENTACIÓN DE OFERTA ECONÓMICA PARTIDA 2

### A. CÉDULA DE SALARIO

CONCEPTOS			
PERSONAL	OPERACIONES	FACTOR	IMPORTE SALARIO
SALARIO			102.68
A. SALARIO (ART. 90 DE LA LFT)	S.B.*A**365.25/12	30.4375	\$3,125.32
B. PREMIO DE ASISTENCIA (ART. 31, FRACC. XII LISR)			\$77.34
C. PREMIO PUNTUALIDAD (ART. 31, FRACC. XII LISR)			\$77.34
D. SUBSIDIO AL EMPLEO	TABLA LEY DEL IMPUESTO SOBRE LA RENTA		\$382.46
SALARIO MENSUAL QUE PERCIBE EL TRABAJADOR	SUBTOTAL		\$3,662.46
E. AGUINALDO (ART. 87 DE LA LFT)	S.B.*A**15/12	1.25	\$128.35
F. VACACIONES (ART. 76 DE LA LFT)	S.B.*A**6/12	0.5	\$51.34
G. PRIMA VACACIONAL (ART. 80 DE LA LFT)	S.B.*A**6/12*25%	0.125	\$12.84
SUBTOTAL			\$192.53
H. CUOTA AL IMSS			
H.1. RIESGOS DE TRABAJO	A+E+F+G*0.50367%		\$16.71
H.2. ENFERMEDAD Y MATERNIDAD PENSIONADOS Y SUS BENEFICIARIOS	A+E+F+G*20.4%		\$676.84
H.3. ENFERMEDAD Y MATERNIDAD PRESTACIONES EN ESPECIE VARIABLE	A+E+F+G*1.425%		\$47.28
H.4. ENFERMEDAD Y MATERNIDAD PRESTACIONES EN DINERO	A+E+F+G*0.95%		\$31.52
H.5. VALIDEZ Y VIDA	A+E+F+G*2.375%		\$78.80
H.6. SEGURO POR CESANTÍA EN EDAD AVANZADA Y VEJEZ	A+E+F+G*4.275%		\$141.84
H.7. GUARDERÍAS	A+E+F+G*1%		\$33.18
I. 3% SOBRE NÓMINA	A*3%		\$93.76

TEOTIHUACAN NO. 18, COLONIA HIPODROMO, DELEGACIÓN CUAUHTEMOC, C. P. 06100, CIUDAD DE MÉXICO  
TELÉFONO (0155) 5574-1464

IA-011MDA001-E103-2019

GUG1107134M3

ECONÓMICA - 003





Gott und Glück SA de CV



J. PRIMA DE ANTIGÜEDAD	S.B."A"12/12	1	102.68
K. SEGURO DE RETIRO	2%		\$66.36
L. INFONAVIT	5%		\$165.89
IMPUESTOS			\$1,454.86
SUBTOTAL			\$5,309.84
SALARIO INTEGRADO			\$3,317.85
CANTIDAD DE ELEMENTOS			28

#### B. PROPUESTA ECONÓMICA INTEGRADA

CONCEPTO	COSTO
MANO DE OBRA	\$148,675.52
MATERIAL E INSUMOS	\$46,413.60
MAQUINARIA, EQUIPO Y HERRAMIENTAS INDIRECTOS	\$2,100.00
INDIRECTOS	\$11,831.35
UTILIDAD	\$12,541.23
SUBTOTAL	\$221,561.70
DESCUENTO	\$17,724.94
TOTAL POR NÚMERO DE PERSONAS	\$203,836.76

#### C. RESUMEN Y PRECIO DIARIO POR ELEMENTO

EJERCICIO	PRECIO POR ELEMENTO				TOTAL MAXIMO
	SUPERVISOR MÍNIMO	SUPERVISOR MÁXIMO	OPERARIO MÍNIMO	OPERARIO MÁXIMO	
DEL 1 DE SEPTIEMBRE DE 2019 AL 31 DE DICIEMBRE DE 2020	\$239.47	\$239.47	\$239.47	\$239.47	
CANTIDAD DE ELEMENTOS	0	0	25	28	28
SUBTOTAL	\$0.00	\$0.00	\$5,986.75	\$6,705.16	\$6,705.16
I.V.A. 16%	\$0.00	\$0.00	\$957.88	\$1,072.83	\$1,072.83
	A		B		
TOTAL	\$0.00	\$0.00	\$6,944.63	\$7,777.99	
IMPORTE TOTAL DIARIO (A+B) (I.V.A. INCLUIDO)					\$7,777.99
IMPORTE TOTAL MENSUAL (IMPORTE TOTAL DIARIO X 30.4) (I.V.A. INCLUIDO)					\$236,450.76
IMPORTE DEL 1 DE SEPTIEMBRE DE 2019 AL 31 DE DICIEMBRE DE 2019 (IMPORTE MENSUAL POR X 4 MESES CON I.V.A. INCLUIDO)					\$945,803.05

Los montos estan presentados a dos centésimas.

LOS PRECIOS DEBERÁN SER FIJOS DURANTE LA VIGENCIA DEL CONTRATO

MONEDA NACIONAL

VIGENCIA DE LA PROPUESTA: 90 DÍAS NATURALES.

MARCELA SEPULVEDA DIAZ  
REPRESENTANTE LEGAL

TEOTIHUACAN NO. 18, COLONIA HIPODROMO, DELEGACIÓN CUAUHTEMOC, C. P. 06100, CIUDAD DE MÉXICO  
TELÉFONO (0155) 5574-1464



Gott und Glück S.A. de CV



## FORMATO A-2. PROPOSICIÓN ECONÓMICA

Instituto Nacional para la Educación de los Adultos  
Invitación a cuando menos Tres Personas de Carácter Nacional Electrónica  
No. IA-011MDA001-E103-2019  
Nombre del licitante: GOTT UND GLÜCK S.A. DE C.V.  
Fecha: 26 DE AGOSTO DEL 2018

RAZÓN SOCIAL:  
GOTT UND GLÜCK S.A. DE C.V.

R.F.C.:  
GUG1107134M3

TELÉFONO:  
55 55741464

DOMICILIO FISCAL:

CORREO ELECTRÓNICO: licitacionesgott@gmail.com

TEOTIHUACAM #18, COL. HIPODROMO, ALCALDIA CUAUHEMOC, C.P. 06100, CDMX

### FORMATO DE SOLICITUD Y PRESENTACIÓN DE OFERTA ECONÓMICA PARTIDA 3

#### A. CÉDULA DE SALARIO

CONCEPTOS			
PERSONAL	OPERACIONES	FACTOR	IMPORTE SALARIO
SALARIO			102.68
A. SALARIO (ART. 90 DE LA LFT)	S.B.*A**365.25/12	30.4375	\$3,125.32
B. PREMIO DE ASISTENCIA (ART. 31, FRACC. XII LISR)			\$77.34
C. PREMIO PUNTUALIDAD (ART. 31, FRACC. XII LISR)			\$77.34
D. SUBSIDIO AL EMPLEO	TABLA LEY DEL IMPUESTO SOBRE LA RENTA		\$382.46
SALARIO MENSUAL QUE PERCIBE EL TRABAJADOR	SUBTOTAL		\$3,662.46
E. AGUINALDO (ART. 87 DE LA LFT)	S.B.*A**15/12	1.25	\$128.35
F. VACACIONES (ART. 76 DE LA LFT)	S.B.*A**6/12	0.5	\$51.34
G. PRIMA VACACIONAL (ART. 80 DE LA LFT)	S.B.*A**6/12*25%	0.125	\$12.84
SUBTOTAL			\$192.53
H. CUOTA AL IMSS			
H.1. RIESGOS DE TRABAJO	A+E+F+G*0.50367%		\$16.71
H.2. ENFERMEDAD Y MATERNIDAD PENSIONADOS Y SUS BENEFICIARIOS	A+E+F+G*20.4%		\$676.84
H.3. ENFERMEDAD Y MATERNIDAD PRESTACIONES EN ESPECIE VARIABLE	A+E+F+G*1.425%		\$47.28
H.4. ENFERMEDAD Y MATERNIDAD PRESTACIONES EN DINERO	A+E+F+G*0.95%		\$31.52
H.5. VALIDEZ Y VIDA	A+E+F+G*2.375%		\$78.80
H.6. SEGURO POR CESANTÍA EN EDAD AVANZADA Y VEJEZ	A+E+F+G*4.275%		\$141.84
H.7. GUARDERÍAS	A+E+F+G*1%		\$33.18
I. 3% SOBRE NÓMINA	A*3%		\$93.76

TEOTIHUACAN NO. 18, COLONIA HIPODROMO, DELEGACIÓN CUAUHEMOC, C. P. 06100, CIUDAD DE MÉXICO  
TELÉFONO (0155) 5574-1464

IA-011MDA001-E103-2019

GUG1107134M3

ECONÓMICA - 005





Gott und Glück SA de CV



J. PRIMA DE ANTIGÜEDAD	S.B.*A**12/12	1	102.68
K. SEGURO DE RETIRO	2%		\$66.36
L. INFONAVIT	5%		\$165.89
IMPUESTOS			\$1,454.86
SUBTOTAL			\$5,309.84
SALARIO INTEGRADO			\$3,317.85
CANTIDAD DE ELEMENTOS			9

## B. PROPUESTA ECONÓMICA INTEGRADA

CONCEPTO	COSTO
MANO DE OBRA	\$47,788.56
MATERIAL E INSUMOS	\$23,840.20
MAQUINARIA, EQUIPO Y HERRAMIENTAS INDIRECTOS	\$675.00
INDIRECTOS	\$4,338.23
UTILIDAD	\$4,598.52
SUBTOTAL	\$81,240.51
DESCUENTO	\$4,062.03
TOTAL POR NÚMERO DE PERSONAS	\$77,178.48

## C. RESUMEN Y PRECIO DIARIO POR ELEMENTO

EJERCICIO	PRECIO POR ELEMENTO				TOTAL MAXIMO
	SUPERVISOR MÍNIMO	SUPERVISOR MÁXIMO	OPERARIO MÍNIMO	OPERARIO MÁXIMO	
DEL 1 DE SEPTIEMBRE DE 2019 AL 31 DE DICIEMBRE DE 2020	\$282.09	\$282.09	\$282.09	\$282.09	
CANTIDAD DE ELEMENTOS	0	0	5	9	9
SUBTOTAL	\$0.00	\$0.00	\$1,410.45	\$2,538.81	\$2,538.81
I.V.A. 16%	\$0.00	\$0.00	\$225.67	\$406.21	\$406.21
	A		B		
TOTAL	\$0.00	\$0.00	\$1,636.12	\$2,945.02	
IMPORTE TOTAL DIARIO (A+B) (I.V.A. INCLUIDO)					\$2,945.02
IMPORTE TOTAL MENSUAL (IMPORTE TOTAL DIARIO X 30.4) (I.V.A. INCLUIDO)					\$89,528.60
IMPORTE DEL 1 DE SEPTIEMBRE DE 2019 AL 31 DE DICIEMBRE DE 2019 (IMPORTE MENSUAL POR X 4 MESES CON I.V.A. INCLUIDO)					\$358,114.38

Los montos estan presentados a dos centésimas.

LOS PRECIOS DEBERÁN SER FIJOS DURANTE LA VIGENCIA DEL CONTRATO

MONEDA NACIONAL

VIGENCIA DE LA PROPUESTA: 90 DÍAS NATURALES.

MARCELA SEPULVEDA DIAZ  
REPRESENTANTE LEGAL

TEOTIHUACAN NO. 18, COLONIA HIPODROMO, DELEGACIÓN CUAUHTEMOC, C. P. 06100, CIUDAD DE MÉXICO  
TELÉFONO (0155) 5574-1464



Gott und Glück S.A. de CV



## FORMATO A-2. PROPOSICIÓN ECONÓMICA

Instituto Nacional para la Educación de los Adultos  
Invitación a cuando menos Tres Personas de Carácter Nacional Electrónica  
No. IA-011MDA001-E103-2019  
Nombre del licitante: GOTT UND GLÜCK S.A. DE C.V.  
Fecha: 26 DE AGOSTO DEL 2018

RAZÓN SOCIAL:  
GOTT UND GLÜCK S.A. DE C.V.

R.F.C.:  
GUG1107134M3

TELÉFONO:  
55 55741464

DOMICILIO FISCAL:

CORREO ELECTRÓNICO: licitacionesgott@gmail.com

TEOTIHUACAM #18, COL. HIPODROMO, ALCALDIA CUAUHTEMOC, C.P. 06100, CDMX

## FORMATO DE SOLICITUD Y PRESENTACIÓN DE OFERTA ECONÓMICA PARTIDA 4

### A. CÉDULA DE SALARIO

CONCEPTOS			
PERSONAL	OPERACIONES	FACTOR	IMPORTE SALARIO
SALARIO			102.68
A. SALARIO (ART. 90 DE LA LFT)	S.B.*A**365.25/12	30.4375	\$3,125.32
B. PREMIO DE ASISTENCIA (ART. 31, FRACC. XII LISR)			\$77.34
C. PREMIO PUNTUALIDAD (ART. 31, FRACC. XII LISR)			\$77.34
D. SUBSIDIO AL EMPLEO	TABLA LEY DEL IMPUESTO SOBRE LA RENTA		\$382.46
SALARIO MENSUAL QUE PERCIBE EL TRABAJADOR	SUBTOTAL		\$3,662.46
E. AGUINALDO (ART. 87 DE LA LFT)	S.B.*A**15/12	1.25	\$128.35
F. VACACIONES (ART. 76 DE LA LFT)	S.B.*A**6/12	0.5	\$51.34
G. PRIMA VACACIONAL (ART. 80 DE LA LFT)	S.B.*A**6/12*25%	0.125	\$12.84
SUBTOTAL			\$192.53
H. CUOTA AL IMSS			
H.1. RIESGOS DE TRABAJO	A+E+F+G*0.50367%		\$16.71
H.2. ENFERMEDAD Y MATERNIDAD PENSIONADOS Y SUS BENEFICIARIOS	A+E+F+G*20.4%		\$676.84
H.3. ENFERMEDAD Y MATERNIDAD PRESTACIONES EN ESPECIE VARIABLE	A+E+F+G*1.425%		\$47.28
H.4. ENFERMEDAD Y MATERNIDAD PRESTACIONES EN DINERO	A+E+F+G*0.95%		\$31.52
H.5. VALIDEZ Y VIDA	A+E+F+G*2.375%		\$78.80
H.6. SEGURO POR CESANTÍA EN EDAD AVANZADA Y VEJEZ	A+E+F+G*4.275%		\$141.84
H.7. GUARDERÍAS	A+E+F+G*1%		\$33.18
I. 3% SOBRE NÓMINA	A*3%		\$93.76

TEOTIHUACAN NO. 18, COLONIA HIPODROMO, DELEGACIÓN CUAUHTEMOC, C. P. 06100, CIUDAD DE MÉXICO  
TELÉFONO (0155) 5574-1464

IA-011MDA001-E103-2019

GUG1107134M3

ECONÓMICA - 007





Gott und Glück SA de CV



J. PRIMA DE ANTIGÜEDAD	S.B.*A**12/12	1	102.68
K. SEGURO DE RETIRO	2%		\$66.36
L. INFONAVIT	5%		\$165.89
IMPUESTOS			\$1,454.86
SUBTOTAL			\$5,309.84
SALARIO INTEGRADO			\$3,317.85
CANTIDAD DE ELEMENTOS			8.5

#### B. PROPUESTA ECONÓMICA INTEGRADA

CONCEPTO	COSTO
MANO DE OBRA	\$45,133.64
MATERIAL E INSUMOS	\$12,348.06
MAQUINARIA, EQUIPO Y HERRAMIENTAS INDIRECTOS	\$637.50
INDIRECTOS	\$3,487.15
UTILIDAD	\$3,696.38
SUBTOTAL	\$65,302.73
DESCUENTO	\$3,265.14
TOTAL POR NÚMERO DE PERSONAS	\$62,037.60

#### C. RESUMEN Y PRECIO DIARIO POR ELEMENTO

EJERCICIO	PRECIO POR ELEMENTO				TOTAL MAXIMO
	SUPERVISOR MÍNIMO	SUPERVISOR MÁXIMO	OPERARIO MÍNIMO	OPERARIO MÁXIMO	
DEL 1 DE SEPTIEMBRE DE 2019 AL 31 DE DICIEMBRE DE 2020	\$240.08	\$240.08	\$240.08	\$240.08	
CANTIDAD DE ELEMENTOS	0	0	4.5	8.5	8.5
SUBTOTAL	\$0.00	\$0.00	\$1,080.36	\$2,040.68	\$2,040.68
I.V.A. 16%	\$0.00	\$0.00	\$172.86	\$326.51	\$326.51
	A		B		
TOTAL	\$0.00	\$0.00	\$1,253.22	\$2,367.19	
IMPORTE TOTAL DIARIO (A+B) (I.V.A. INCLUIDO)					\$2,367.19
IMPORTE TOTAL MENSUAL (IMPORTE TOTAL DIARIO X 30.4) (I.V.A. INCLUIDO)					\$71,962.54
IMPORTE DEL 1 DE SEPTIEMBRE DE 2019 AL 31 DE DICIEMBRE DE 2019 (IMPORTE MENSUAL POR X 4 MESES CON I.V.A. INCLUIDO)					\$287,850.16

Los montos estan presentados a dos centésimas.

LOS PRECIOS DEBERÁN SER FIJOS DURANTE LA VIGENCIA DEL CONTRATO

MONEDA NACIONAL

VIGENCIA DE LA PROPUESTA: 90 DÍAS NATURALES.

MARCELA SEPULVEDA DIAZ  
REPRESENTANTE LEGAL

TEOTIHUACAN NO. 18, COLONIA HIPODROMO, DELEGACIÓN CUAUHTEMOC, C. P. 06100, CIUDAD DE MÉXICO  
TELÉFONO (0155) 5574-1464



Gott und Glück S.A. de C.V.



## FORMATO A-2. PROPOSICIÓN ECONÓMICA

Instituto Nacional para la Educación de los Adultos  
Invitación a cuando menos Tres Personas de Carácter Nacional Electrónica  
No. IA-011MDA001-E103-2019  
Nombre del licitante: GOTT UND GLÜCK S.A. DE C.V.  
Fecha: 26 DE AGOSTO DEL 2018

RAZÓN SOCIAL:  
GOTT UND GLÜCK S.A. DE C.V.

R.F.C.:  
GUG1107134M3

TELÉFONO:  
55 55741464

DOMICILIO FISCAL:  
TEOTIHUACAM #18, COL. HIPODROMO, ALCALDIA CUAUHTEMOC, C.P. 06100, CDMX

CORREO ELECTRÓNICO: licitacionesgott@gmail.com

## FORMATO DE SOLICITUD Y PRESENTACIÓN DE OFERTA ECONÓMICA PARTIDA 5

### A. CÉDULA DE SALARIO

CONCEPTOS			
PERSONAL	OPERACIONES	FACTOR	IMPORTE SALARIO
SALARIO			102.68
A. SALARIO (ART. 90 DE LA LFT)	S.B.*A**365.25/12	30.4375	\$3,125.32
B. PREMIO DE ASISTENCIA (ART. 31, FRACC. XII LISR)			\$77.34
C. PREMIO PUNTUALIDAD (ART. 31, FRACC. XII LISR)			\$77.34
D. SUBSIDIO AL EMPLEO	TABLA LEY DEL IMPUESTO SOBRE LA RENTA		\$382.46
SALARIO MENSUAL QUE PERCIBE EL TRABAJADOR	SUBTOTAL		\$3,662.46
E. AGUINALDO (ART. 87 DE LA LFT)	S.B.*A**15/12	1.25	\$128.35
F. VACACIONES (ART. 76 DE LA LFT)	S.B.*A**6/12	0.5	\$51.34
G. PRIMA VACACIONAL (ART. 80 DE LA LFT)	S.B.*A**6/12*25%	0.125	\$12.84
SUBTOTAL			\$192.53
H. CUOTA AL IMSS			
H.1. RIESGOS DE TRABAJO	A+E+F+G*0.50367%		\$16.71
H.2. ENFERMEDAD Y MATERNIDAD PENSIONADOS Y SUS BENEFICIARIOS	A+E+F+G*20.4%		\$676.84
H.3. ENFERMEDAD Y MATERNIDAD PRESTACIONES EN ESPECIE VARIABLE	A+E+F+G*1.425%		\$47.28
H.4. ENFERMEDAD Y MATERNIDAD PRESTACIONES EN DINERO	A+E+F+G*0.95%		\$31.52
H.5. VALIDEZ Y VIDA	A+E+F+G*2.375%		\$78.80
H.6. SEGURO POR CESANTÍA EN EDAD AVANZADA Y VEJEZ	A+E+F+G*4.275%		\$141.84
H.7. GUARDERÍAS	A+E+F+G*1%		\$33.18
I. 3% SOBRE NÓMINA	A*3%		\$93.76

TEOTIHUACAN NO. 18, COLONIA HIPODROMO, DELEGACIÓN CUAUHTEMOC, C. P. 06100, CIUDAD DE MÉXICO  
TELÉFONO (0155) 5574-1464

IA-011MDA001-E103-2019

GUG1107134M3

ECONÓMICA - 009





Gott und Glück SA de CV



J. PRIMA DE ANTIGÜEDAD	S.B.*A**12/12	1	102.68
K. SEGURO DE RETIRO	2%		\$66.36
L. INFONAVIT	5%		\$165.89
IMPUESTOS			\$1,454.86
SUBTOTAL			\$5,309.84
SALARIO INTEGRADO			\$3,317.85
CANTIDAD DE ELEMENTOS			13

## B. PROPUESTA ECONÓMICA INTEGRADA

CONCEPTO	COSTO
MANO DE OBRA	\$69,027.92
MATERIAL E INSUMOS	\$22,876.70
MAQUINARIA, EQUIPO Y HERRAMIENTAS INDIRECTOS	\$975.00
INDIRECTOS	\$5,572.78
UTILIDAD	\$5,907.14
SUBTOTAL	\$104,359.54
DESCUENTO	\$5,217.98
TOTAL POR NÚMERO DE PERSONAS	\$99,141.57

## C. RESUMEN Y PRECIO DIARIO POR ELEMENTO

EJERCICIO	PRECIO POR ELEMENTO				TOTAL MAXIMO
	SUPERVISOR MÍNIMO	SUPERVISOR MÁXIMO	OPERARIO MÍNIMO	OPERARIO MÁXIMO	
DEL 1 DE SEPTIEMBRE DE 2019 AL 31 DE DICIEMBRE DE 2020	\$250.86	\$250.86	\$250.86	\$250.86	
CANTIDAD DE ELEMENTOS	0	0	12	13	13
SUBTOTAL	\$0.00	\$0.00	\$3,010.32	\$3,261.18	\$3,261.18
I.V.A. 16%	\$0.00	\$0.00	\$481.65	\$521.79	\$521.79
	A		B		
TOTAL	\$0.00	\$0.00	\$3,491.97	\$3,782.97	
IMPORTE TOTAL DIARIO (A+B) (I.V.A. INCLUIDO)					\$3,782.97
IMPORTE TOTAL MENSUAL (IMPORTE TOTAL DIARIO X 30.4) (I.V.A. INCLUIDO)					\$115,002.25
IMPORTE DEL 1 DE SEPTIEMBRE DE 2019 AL 31 DE DICIEMBRE DE 2019 (IMPORTE MENSUAL POR X 4 MESES CON I.V.A. INCLUIDO)					\$460,009.01

Los montos estan presentados a dos centésimas.

LOS PRECIOS DEBERÁN SER FIJOS DURANTE LA VIGENCIA DEL CONTRATO

MONEDA NACIONAL

VIGENCIA DE LA PROPUESTA: 90 DÍAS NATURALES.

MARCELA SEPULVEDA DIAZ  
REPRESENTANTE LEGAL

TEOTIHUACAN NO. 18, COLONIA HIPODROMO, DELEGACIÓN CUAUHTEMOC, C. P. 06100, CIUDAD DE MÉXICO  
TELÉFONO (0155) 5574-1464



Gott und Glück S.A. de C.V.



## FORMATO A-2. PROPOSICIÓN ECONÓMICA

Instituto Nacional para la Educación de los Adultos  
Invitación a cuando menos Tres Personas de Carácter Nacional Electrónica  
No. IA-011MDA001-E103-2019  
Nombre del licitante: GOTT UND GLÜCK S.A. DE C.V.  
Fecha: 26 DE AGOSTO DEL 2018

RAZÓN SOCIAL:  
GOTT UND GLÜCK S.A. DE C.V.

R.F.C.:  
GUG1107134M3

TELÉFONO:  
55 55741464

DOMICILIO FISCAL:

CORREO ELECTRÓNICO: licitacionesgott@gmail.com

TEOTIHUACAM #18, COL. HIPODROMO, ALCALDIA CUAUHTEMOC, C.P. 06100, CDMX

## FORMATO DE SOLICITUD Y PRESENTACIÓN DE OFERTA ECONÓMICA PARTIDA 6

### A. CÉDULA DE SALARIO

CONCEPTOS			
PERSONAL	OPERACIONES	FACTOR	IMPORTE SALARIO
SALARIO			102.68
A. SALARIO (ART. 90 DE LA LFT)	S.B.*A**365.25/12	30.4375	\$3,125.32
B. PREMIO DE ASISTENCIA (ART. 31, FRACC. XII LISR)			\$77.34
C. PREMIO PUNTUALIDAD (ART. 31, FRACC. XII LISR)			\$77.34
D. SUBSIDIO AL EMPLEO	TABLA LEY DEL IMPUESTO SOBRE LA RENTA		\$382.46
SALARIO MENSUAL QUE PERCIBE EL TRABAJADOR	SUBTOTAL		\$3,662.46
E. AGUINALDO (ART. 87 DE LA LFT)	S.B.*A**15/12	1.25	\$128.35
F. VACACIONES (ART. 76 DE LA LFT)	S.B.*A**6/12	0.5	\$51.34
G. PRIMA VACACIONAL (ART. 80 DE LA LFT)	S.B.*A**6/12*25%	0.125	\$12.84
SUBTOTAL			\$192.53
H. CUOTA AL IMSS			
H.1. RIESGOS DE TRABAJO	A+E+F+G*0.50367%		\$16.71
H.2. ENFERMEDAD Y MATERNIDAD PENSIONADOS Y SUS BENEFICIARIOS	A+E+F+G*20.4%		\$676.84
H.3. ENFERMEDAD Y MATERNIDAD PRESTACIONES EN ESPECIE VARIABLE	A+E+F+G*1.425%		\$47.28
H.4. ENFERMEDAD Y MATERNIDAD PRESTACIONES EN DINERO	A+E+F+G*0.95%		\$31.52
H.5. VALIDEZ Y VIDA	A+E+F+G*2.375%		\$78.80
H.6. SEGURO POR CESANTÍA EN EDAD AVANZADA Y VEJEZ	A+E+F+G*4.275%		\$141.84
H.7. GUARDERÍAS	A+E+F+G*1%		\$33.18
I. 3% SOBRE NÓMINA	A*3%		\$93.76

TEOTIHUACAN NO. 18, COLONIA HIPODROMO, DELEGACIÓN CUAUHTEMOC, C. P. 06100, CIUDAD DE MÉXICO  
TELÉFONO (0155) 5574-1464

IA-011MDA001-E103-2019

GUG1107134M3

ECONÓMICA - 011





Gott und Glück SA de CV



J. PRIMA DE ANTIGÜEDAD	S.B.*A**12/12	1	102.68
K. SEGURO DE RETIRO	2%		\$66.36
L. INFONAVIT	5%		\$165.89
IMPUESTOS			\$1,454.86
SUBTOTAL			\$5,309.84
SALARIO INTEGRADO			\$3,317.85
CANTIDAD DE ELEMENTOS			6

#### B. PROPUESTA ECONÓMICA INTEGRADA

CONCEPTO	COSTO
MANO DE OBRA	\$31,859.04
MATERIAL E INSUMOS	\$5,400.00
MAQUINARIA, EQUIPO Y HERRAMIENTAS INDIRECTOS	\$450.00
INDIRECTOS	\$2,262.54
UTILIDAD	\$2,398.29
SUBTOTAL	\$42,369.88
DESCUENTO	\$2,118.49
TOTAL POR NÚMERO DE PERSONAS	\$40,251.38

#### C. RESUMEN Y PRECIO DIARIO POR ELEMENTO

EJERCICIO	PRECIO POR ELEMENTO				TOTAL MAXIMO
	SUPERVISOR MÍNIMO	SUPERVISOR MÁXIMO	OPERARIO MÍNIMO	OPERARIO MÁXIMO	
DEL 1 DE SEPTIEMBRE DE 2019 AL 31 DE DICIEMBRE DE 2020	\$220.68	\$220.68	\$220.68	\$220.68	
CANTIDAD DE ELEMENTOS	0	0	6	6	6
SUBTOTAL	\$0.00	\$0.00	\$1,324.08	\$1,324.08	\$1,324.08
I.V.A. 16%	\$0.00	\$0.00	\$211.85	\$211.85	\$211.85
	A		B		
TOTAL	\$0.00	\$0.00	\$1,535.93	\$1,535.93	
IMPORTE TOTAL DIARIO (A+B) (I.V.A. INCLUIDO)					\$1,535.93
IMPORTE TOTAL MENSUAL (IMPORTE TOTAL DIARIO X 30.4) (I.V.A. INCLUIDO)					\$46,692.36
IMPORTE DEL 1 DE SEPTIEMBRE DE 2019 AL 31 DE DICIEMBRE DE 2019 (IMPORTE MENSUAL POR X 4 MESES CON I.V.A. INCLUIDO)					\$186,769.43

Los montos estan presentados a dos centésimas.

LOS PRECIOS DEBERÁN SER FIJOS DURANTE LA VIGENCIA DEL CONTRATO

MONEDA NACIONAL

VIGENCIA DE LA PROPUESTA: 90 DÍAS NATURALES.

MARCELA SEPULVEDA DIAZ  
REPRESENTANTE LEGAL

TEOTIHUACAN NO. 18, COLONIA HIPODROMO, DELEGACIÓN CUAUHTEMOC, C. P. 06100, CIUDAD DE MÉXICO  
TELÉFONO (0155) 5574-1464



Gott und Glück S.A. de CV



## FORMATO A-2. PROPOSICIÓN ECONÓMICA

Instituto Nacional para la Educación de los Adultos  
Invitación a cuando menos Tres Personas de Carácter Nacional Electrónica  
No. IA-011MDA001-E103-2019  
Nombre del licitante: GOTT UND GLÜCK S.A. DE C.V.  
Fecha: 26 DE AGOSTO DEL 2018

RAZÓN SOCIAL:  
GOTT UND GLÜCK S.A. DE C.V.

R.F.C.:  
GUG1107134M3

TELÉFONO:  
55 55741464

DOMICILIO FISCAL:

CORREO ELECTRÓNICO: licitacionesgott@gmail.com

TEOTIHUACAM #18, COL. HIPODROMO, ALCALDIA CUAUHEMOC, C.P. 06100, CDMX

## FORMATO DE SOLICITUD Y PRESENTACIÓN DE OFERTA ECONÓMICA PARTIDA 7

### A. CÉDULA DE SALARIO

CONCEPTOS			
PERSONAL	OPERACIONES	FACTOR	IMPORTE SALARIO
SALARIO			102.68
A. SALARIO (ART. 90 DE LA LFT)	S.B.*A**365.25/12	30.4375	\$3,125.32
B. PREMIO DE ASISTENCIA (ART. 31, FRACC. XII LISR)			\$77.34
C. PREMIO PUNTUALIDAD (ART. 31, FRACC. XII LISR)			\$77.34
D. SUBSIDIO AL EMPLEO	TABLA LEY DEL IMPUESTO SOBRE LA RENTA		\$382.46
SALARIO MENSUAL QUE PERCIBE EL TRABAJADOR	SUBTOTAL		\$3,662.46
E. AGUINALDO (ART. 87 DE LA LFT)	S.B.*A**15/12	1.25	\$128.35
F. VACACIONES (ART. 76 DE LA LFT)	S.B.*A**6/12	0.5	\$51.34
G. PRIMA VACACIONAL (ART. 80 DE LA LFT)	S.B.*A**6/12*25%	0.125	\$12.84
SUBTOTAL			\$192.53
H. CUOTA AL IMSS			
H.1. RIESGOS DE TRABAJO	A+E+F+G*0.50367%		\$16.71
H.2. ENFERMEDAD Y MATERNIDAD PENSIONADOS Y SUS BENEFICIARIOS	A+E+F+G*20.4%		\$676.84
H.3. ENFERMEDAD Y MATERNIDAD PRESTACIONES EN ESPECIE VARIABLE	A+E+F+G*1.425%		\$47.28
H.4. ENFERMEDAD Y MATERNIDAD PRESTACIONES EN DINERO	A+E+F+G*0.95%		\$31.52
H.5. VALIDEZ Y VIDA	A+E+F+G*2.375%		\$78.80
H.6. SEGURO POR CESANTÍA EN EDAD AVANZADA Y VEJEZ	A+E+F+G*4.275%		\$141.84
H.7. GUARDERÍAS	A+E+F+G*1%		\$33.18
I. 3% SOBRE NÓMINA	A*3%		\$93.76

TEOTIHUACAN NO. 18, COLONIA HIPODROMO, DELEGACIÓN CUAUHEMOC, C. P. 06100, CIUDAD DE MÉXICO  
TELÉFONO (0155) 5574-1464

JA-011MDA001-E103-2019  
GUG1107134M3

ECONÓMICA - 013





Gott und Glück SA de CV



J. PRIMA DE ANTIGÜEDAD	S.B."A"12/12	1	102.68
K. SEGURO DE RETIRO	2%		\$66.36
L. INFONAVIT	5%		\$165.89
IMPUESTOS			\$1,454.86
SUBTOTAL			\$5,309.84
SALARIO INTEGRADO			\$3,317.85
CANTIDAD DE ELEMENTOS			8.5

#### B. PROPUESTA ECONÓMICA INTEGRADA

CONCEPTO	COSTO
MANO DE OBRA	\$45,133.64
MATERIAL E INSUMOS	\$27,230.88
MAQUINARIA, EQUIPO Y HERRAMIENTAS INDIRECTOS	\$637.50
INDIRECTOS	\$4,380.12
UTILIDAD	\$4,642.93
SUBTOTAL	\$82,025.07
DESCUENTO	\$4,101.25
TOTAL POR NÚMERO DE PERSONAS	\$77,923.82

#### C. RESUMEN Y PRECIO DIARIO POR ELEMENTO

EJERCICIO	PRECIO POR ELEMENTO				TOTAL MAXIMO
	SUPERVISOR MÍNIMO	SUPERVISOR MÁXIMO	OPERARIO MÍNIMO	OPERARIO MÁXIMO	
DEL 1 DE SEPTIEMBRE DE 2019 AL 31 DE DICIEMBRE DE 2020	\$301.56	\$301.56	\$301.56	\$301.56	
CANTIDAD DE ELEMENTOS	0	0	7.5	8.5	8.5
SUBTOTAL	\$0.00	\$0.00	\$2,261.70	\$2,563.26	\$2,563.26
I.V.A. 16%	\$0.00	\$0.00	\$361.87	\$410.12	\$410.12
	A		B		
TOTAL	\$0.00	\$0.00	\$2,623.57	\$2,973.38	
IMPORTE TOTAL DIARIO (A+B) (I.V.A. INCLUIDO)					\$2,973.38
IMPORTE TOTAL MENSUAL (IMPORTE TOTAL DIARIOX 30.4) (I.V.A. INCLUIDO)					\$90,390.80
IMPORTE DEL 1 DE SEPTIEMBRE DE 2019 AL 31 DE DICIEMBRE DE 2019 (IMPORTE MENSUAL POR X 4 MESES CON I.V.A. INCLUIDO)					\$361,563.20

Los montos estan presentados a dos centésimas.

LOS PRECIOS DEBERÁN SER FIJOS DURANTE LA VIGENCIA DEL CONTRATO

MONEDA NACIONAL

VIGENCIA DE LA PROPUESTA: 90 DÍAS NATURALES.

MARCELA SEPULVEDA DIAZ  
REPRESENTANTE LEGAL

TEOTIHUACAN NO. 18, COLONIA HIPODROMO, DELEGACIÓN CUAUHTEMOC, C. P. 06100, CIUDAD DE MEXICO  
TELÉFONO (0155) 5574-1464

## FORMATO A-1. PROPOSICIÓN TÉCNICA

Instituto Nacional para la Educación de los Adultos  
Invitación a cuando menos Tres Personas de Carácter Nacional Electrónica  
No. IA-011MDA001-E103-2019  
Nombre del Licitante: Gott Und Glück S.A. de C.V.  
Fecha: 22 de agosto de 2019.

SERVICIO INTEGRAL DE LIMPIEZA PARA LOS INMUEBLES DEL INSTITUTO NACIONAL PARA LA EDUCACIÓN DE LOS ADULTOS EN OFICINAS CENTRALES Y DELEGACIONES DE LA CIUDAD DE MÉXICO, ESTADO DE MÉXICO, MICHOACÁN, NUEVO LEÓN, QUERÉTARO Y BAJA CALIFORNIA.

PARTIDA	CONCEPTO	UNIDAD	CANTIDAD
1	CONTRATACIÓN DEL SERVICIO INTEGRAL DE LIMPIEZA PARA LOS INMUEBLES DEL INSTITUTO NACIONAL PARA LA EDUCACIÓN DE LOS ADULTOS EN OFICINAS CENTRALES.	Servicio	01
2	CONTRATACIÓN DEL SERVICIO INTEGRAL DE LIMPIEZA PARA LOS INMUEBLES DEL INSTITUTO NACIONAL PARA LA EDUCACIÓN DE LOS ADULTOS EN LA DELEGACIÓN DE CIUDAD DE MÉXICO.	Servicio	01
3	CONTRATACIÓN DEL SERVICIO INTEGRAL DE LIMPIEZA PARA LOS INMUEBLES DEL INSTITUTO NACIONAL PARA LA EDUCACIÓN DE LOS ADULTOS EN LA DELEGACIÓN DEL ESTADO DE MÉXICO.	Servicio	01
4	CONTRATACIÓN DEL SERVICIO INTEGRAL DE LIMPIEZA PARA LOS INMUEBLES DEL INSTITUTO NACIONAL PARA LA EDUCACIÓN DE LOS ADULTOS EN LA DELEGACIÓN DE MICHOACÁN.	Servicio	01
5	CONTRATACIÓN DEL SERVICIO INTEGRAL DE LIMPIEZA PARA LOS INMUEBLES DEL INSTITUTO NACIONAL PARA LA EDUCACIÓN DE LOS ADULTOS EN LA DELEGACIÓN DE NUEVO LEÓN.	Servicio	01
6	CONTRATACIÓN DEL SERVICIO INTEGRAL DE LIMPIEZA PARA LOS INMUEBLES DEL INSTITUTO NACIONAL PARA LA EDUCACIÓN DE LOS ADULTOS EN LA DELEGACIÓN DE QUERÉTARO.	Servicio	01

### ANEXO 1 ESPECIFICACIONES TÉCNICAS

#### ESPECIFICACIONES TÉCNICAS Y DE CALIDAD REQUERIDAS PARA LA PRESTACIÓN DEL SERVICIO INTEGRAL DE LIMPIEZA

##### OBJETIVO.

Proporcionar el servicio integral de limpieza en adelante el "Servicio", en los diversos inmuebles propiedad y/o en uso del Instituto Nacional para la Educación de los Adultos en sus Oficinas Centrales y sus Delegaciones en la Ciudad de México, Estado de México, Michoacán, Nuevo León, Querétaro y Baja California.

##### DESCRIPCIÓN DEL SERVICIO.

Mantener y conservar limpios y en condiciones óptimas de salubridad e higiene las áreas interiores y exteriores de los inmuebles, para las Oficinas Centrales del Instituto Nacional para la Educación de los Adultos y sus Delegaciones en la Ciudad de México, Estado de México, Michoacán, Nuevo León, Querétaro y Baja California, través de acciones de asepsia y desinfección, para cuyo propósito se utilizan sustancias químicas biodegradables, detergentes y otros implementos de higiene, y que tienden a eliminar organismos y microorganismos patógenos de áreas específicas de un inmueble, con el objeto de proteger la salud humana; mediante un modelo de servicio integral que incluya todo lo necesario para la correcta ejecución del "Servicio". El cual consiste entre otro, del aseo de muros, pisos, plafones, puertas y mobiliario en general, así como el lavado de vidrios, domos, escaleras, incluyendo el suministro de los insumos y materiales que se requieran para su realización.

##### METODOLOGÍA.

"Los Posibles Proveedores" realizarán la ejecución de la limpieza, tomando en consideración las funciones específicas y los aspectos metodológicos establecidos en el presente Anexo.

##### LINEAMIENTOS GENERALES.

Los trabajos de limpieza se realizarán en los inmuebles que se indican en las especificaciones técnicas del presente Anexo y de acuerdo a lo siguiente:

TEOTIHUACAN NO. 18, COLONIA HIPODROMO, DELEGACIÓN CUAUHTEMOC, C. P. 06100, CIUDAD DE MÉXICO  
TELÉFONO (0155) 5574-1464

IA-011MDA001-E103-2019

GUGL1107134M3

TÉCNICA - 012





Gott und Glück SA de CV



IA-011MDA001-E103-2019

GUG1107134M3

PARTIDA	CONCEPTO	UNIDAD	CANTIDAD
1	CONTRATACIÓN DEL SERVICIO INTEGRAL DE LIMPIEZA PARA LOS INMUEBLES DEL INSTITUTO NACIONAL PARA LA EDUCACIÓN DE LOS ADULTOS EN OFICINAS CENTRALES.	Servicio	01
2	CONTRATACIÓN DEL SERVICIO INTEGRAL DE LIMPIEZA PARA LOS INMUEBLES DEL INSTITUTO NACIONAL PARA LA EDUCACIÓN DE LOS ADULTOS EN LA DELEGACIÓN DE CIUDAD DE MÉXICO.	Servicio	01
3	CONTRATACIÓN DEL SERVICIO INTEGRAL DE LIMPIEZA PARA LOS INMUEBLES DEL INSTITUTO NACIONAL PARA LA EDUCACIÓN DE LOS ADULTOS EN LA DELEGACIÓN DEL ESTADO DE MÉXICO.	Servicio	01
4	CONTRATACIÓN DEL SERVICIO INTEGRAL DE LIMPIEZA PARA LOS INMUEBLES DEL INSTITUTO NACIONAL PARA LA EDUCACIÓN DE LOS ADULTOS EN LA DELEGACIÓN DE MICHOACÁN.	Servicio	01
5	CONTRATACIÓN DEL SERVICIO INTEGRAL DE LIMPIEZA PARA LOS INMUEBLES DEL INSTITUTO NACIONAL PARA LA EDUCACIÓN DE LOS ADULTOS EN LA DELEGACIÓN DE NUEVO LEÓN.	Servicio	01
6	CONTRATACIÓN DEL SERVICIO INTEGRAL DE LIMPIEZA PARA LOS INMUEBLES DEL INSTITUTO NACIONAL PARA LA EDUCACIÓN DE LOS ADULTOS EN LA DELEGACIÓN DE QUERÉTARO.	Servicio	01
7	CONTRATACIÓN DEL SERVICIO INTEGRAL DE LIMPIEZA PARA LOS INMUEBLES DEL INSTITUTO NACIONAL PARA LA EDUCACIÓN DE LOS ADULTOS EN LA DELEGACIÓN DE BAJA CALIFORNIA.	Servicio	01

La ejecución del servicio previsto por el contrato se sujetará a los siguientes lineamientos:

Las ofertas que presenten "Los Posibles Proveedores" serán por todas las partidas en los inmuebles que indican, conforme a las necesidades específicas y a lo señalado en el presente anexo.

"Los Posibles Proveedores" tramitarán los permisos y/o autorizaciones necesarias, para la prestación del "Servicio" a que se refiere el presente Anexo y deberá contar con ellas previo al inicio de la prestación del "Servicio" y de conformidad con el Instrumento Jurídico específico.

"Los Posibles Proveedores" serán responsables de realizar el "Servicio" de acuerdo a las características de cada inmueble y de lo establecido en el presente Anexo y el Instrumento Jurídico que se formalice.

"Los Posibles Proveedores" deben contar con recursos financieros, humanos y materiales suficientes para el cumplimiento del "Servicio", presente Anexo y el objeto del Instrumento Jurídico que se formalice.

El traslado de los residuos sólidos al sitio final de disposición, se realizará de conformidad con lo que disponga la normatividad aplicable y a la normatividad en la materia y de acuerdo a lo siguiente:

#### Manejo de residuos orgánicos e inorgánicos

"Los Posibles Proveedores" realizarán a través de su personal, la separación de basura (inorgánica e orgánica) en particular de los desechos del cartón, así como, de las botellas de plástico Polietileno Tereftalato (PET) durante la recolección, tanto de oficinas, salas, baños, estacionamiento y áreas comunes de los diferentes inmuebles, los cuales deberán depositarse en los espacios o contenedores instalados para tal fin en el Instituto Nacional para la Educación de los Adultos en sus Oficinas Centrales y sus Delegaciones en la Ciudad de México, Estado de México, Michoacán, Nuevo León, Querétaro y Baja California. Así mismo, tendrá que desalojar la basura dos veces por semana de las instalaciones de cada inmueble, cubriendo el costo que se estipule por el servicio de limpia, esta actividad será responsabilidad de la encargada del personal en cada uno de los inmuebles.

"Los Posibles Proveedores" deberá presentar la autorización vigente para el retiro de basura en el sistema de transferencia de basura en el Instituto Nacional para la Educación de los Adultos en sus Oficinas Centrales y en cada una de sus Delegaciones en la Ciudad de México, Estado de México, Michoacán, Nuevo León, Querétaro y Baja California, o en su caso presentar carta que se comprometen a subcontratar este servicio, sin costo para el Instituto Nacional para la Educación de los Adultos.

Para el correcto limpiado de mobiliario y equipo, así como utensilios se deberán utilizar franelas y jergas de la siguiente manera:

Franela gris: escritorios, archiveros, mobiliario, puertas, ventanas.

Franela blanca: cocinas, comedores, lugares donde existan utensilios para alimentos.

Jerga roja: sanitarios.

TEOTIHUACAN NO. 18, COLONIA HIPODROMO, DELEGACION CUAUHTEMOC, C. P. 06100, CIUDAD DE MEXICO  
TELÉFONO (0155) 5574-1464

TÉCNICA - 013





Gott und Glück SA de CV



IA-011MDA001-E103-2019

Jerga azul: oficinas.

Limpieza de equipo de cómputo.

Limpiar los equipos de cómputo, impresoras, teléfonos con espuma limpiadora para cubiertas plásticas.

Pizarrones electrónicos se deben limpiar con un trapo suave con algún líquido limpiador, es importante que el líquido limpiador no se aplique de forma directa al equipo.

Las pantallas de los equipos de escritorio deben ser limpiadas con un trapo suave seco.

Los trabajos mencionados son enunciativos mas no limitativos ya que se pueden requerir diversas actividades, tales como reacomodo de mobiliario (incluye traslado entre áreas), apoyo general en los eventos especiales del Instituto Nacional para la Educación de los Adultos (instalación de mesas, servicio de café, limpieza constante de mobiliario y utensilios durante eventos).

"Los Posibles Proveedores", se obligan a sustituir los despachadores dañados, de toallas de manos y de jabón, sin costo alguno para el Instituto Nacional para la Educación de los Adultos.

Asimismo, y en caso de ser necesarios "Los Posibles Proveedores", deberá suministrar los despachadores de papel higiénico, de toallas de manos y de jabón, que haga falta, sin costo alguno para el Instituto Nacional para la Educación de los Adultos.

El Instituto Nacional para la Educación de los Adultos proporcionará un espacio físico para que "Los Posibles Proveedores" resguarde y controle el material que suministre para la prestación del servicio, siendo total responsabilidad del mismo, garantizar en todo momento la disponibilidad inmediata del material.

Cuando se realicen actividades que utilicen productos que puedan causar accidentes como ceras, solventes, desincrustantes, detergentes, etc., los operarios del "Servicio" utilizarán señalizaciones delimitando el área tratada, a efecto de evitar tráfico de personal y uso de instalaciones durante los periodos asignados.

"Los Posibles Proveedores" proporcionarán el "Servicio" de acuerdo a su naturaleza en actividades únicas, diarias, semanales, quincenales, mensuales y semestrales, las cuales están indicadas en el inciso j) del presente anexo, las cuales se enuncian de manera enunciativa, mas no limitativa.

Los horarios para la prestación el "Servicio" en el Instituto Nacional para la Educación de los Adultos, se indican en las especificaciones técnicas de este Anexo.

"Los Posibles Proveedores" deberán cumplir como mínimo en los materiales e insumos que utilicen para la prestación del "Servicio", con las siguientes normas:

Número de Norma	Descripción de la Norma
NOM-004-STPS-1999	Sistemas de protección y dispositivos de seguridad en la maquinaria y equipo que se utilice en los centros de trabajo.
NOM-017-STPS-2008	Equipo de protección personal-Selección, uso y manejo en los centros de trabajo.
NOM-009-STPS-2011	Condiciones de seguridad para realizar trabajos en altura.
NMX-Q-002-SCFI-2007	Productos de aseo-detergentes domésticos en polvo para uso general – especificaciones y métodos de prueba.
NOM-050-SCFI-2004	Información comercial- etiquetado general de productos
NOM-030-STPS-2009	Servicios preventivos de seguridad y salud en el trabajo – Funciones y actividades
NMX-N-092-SCFI-2015	Industrias de celulosa y papel –papeles creados (tissue) para mercado institucional (higiénico, pañuelo facial, servilleta y toalla)- especificaciones y método de prueba.
NMX-N-096-SCFI-2014	Industrias de celulosa y papel – papeles semikraft: toallas para manos – especificaciones.

"Los Posibles Proveedores" se obligan a cumplir las demás normas que resulten aplicables a la prestación del "Servicio".

Las Instituto Nacional para la Educación de los Adultos, no podrán establecer Normas Oficiales Mexicanas, Normas Mexicanas según proceda y a falta de éstas las Normas Internacionales, de conformidad con lo dispuesto por los artículos 53 y 55 de la Ley Federal sobre Metrología y Normalización; en su caso, las Normas de Referencia o Especificaciones a que se refiere el artículo 67 de dicha Ley, que limiten la participación de "Los Posibles Proveedores".

El servicio será Administrado y Supervisado por el personal que designe la Instituto Nacional para la Educación de los Adultos, conforme a lo siguiente:

TEOTIHUACAN NO. 18, COLONIA HIPODROMO, DELEGACIÓN CUAUHTEMOC, C. P. 06100, CIUDAD DE MÉXICO  
TELÉFONO (0155) 5574-1464

GUG1107134M3

TÉCNICA - 014





Gott und Glück SA de CV



Los servidores públicos responsables de verificar el cumplimiento de los servicios objeto del Instrumento Jurídico, serán los titulares de los diversos centros de trabajo, que se señalan a continuación:

DELEGACION	ADMINISTRADOR	SUPERVISOR
Oficinas Centrales	Subdirector de Recursos Materiales y Servicios	Jefe del Departamento de Servicios Generales
Baja California	Titular y/o Encargado de la Delegación	Jefa del Departamento de Administración y Finanzas
Ciudad de México	Titular y/o Encargado de la Delegación	Jefa del Departamento de Administración y Programación
Estado de México	Titular y/o Encargado de la Delegación	Jefe del Departamento de Administración y Programación
Michoacán	Titular y/o Encargado de la Delegación	Jefe del Departamento de Administración
Nuevo León	Titular y/o Encargado de la Delegación	Jefe del Departamento de Administración y Finanzas
Querétaro	Titular y/o Encargado de la Delegación	Jefe del Departamento de Administración y Finanzas

Se deberá tener por entendido que las funciones de los administradores son: Responsables de interactuar con los supervisores para dar seguimiento y verificar que el servicio cuente con las especificaciones y actividades solicitadas.

Asimismo, se deberá tener por entendido que las funciones de los supervisores son: Responsables de interactuar con el administrador y "Los Posibles Proveedores", para dar seguimiento y verificar que el servicio cumpla con las especificaciones, actividades y entregas.

Quienes de manera conjunta serán los responsables de realizar el seguimiento, verificación y cumplimiento del instrumento jurídico para las Oficinas Centrales del Instituto Nacional para la Educación de los Adultos y sus Delegaciones en la Ciudad de México, Estado de México, Michoacán, Nuevo León, Querétaro y Baja California.

El Instituto Nacional para la Educación de los Adultos requiere en sus Oficinas centrales y en sus Delegaciones las actividades y frecuencia, de conformidad con lo siguiente:

Concepto	Actividad	2 veces al día	4 veces al día	Diariamente	Semanalmente	2 veces por semana	Quincenalmente	Mensualmente	Cuando se requiera
Charolas en acervo	Retiro de libros				x				
	Tallar				x				
	Limpiar			x					
Libros	Limpiar				x				
	Aspirado de cantos						x		
Azoteas	Barrer			x					
	Limpiar rejillas				x				
	Limpiar canaletas								x
Toldos	Limpieza								x
Terrazas	Barrer			x					
	Tallar						x		
Estacionamiento	Barrer			x					
	Tallar				x				
Banquetas	Barrer			x					
	Tallar				x				
Muros	Limpiar				x				x
	Lavar							x	
Muros de Madera	Limpiar				x				x
	Encerar							x	
Puertas	Limpiar				x				x
	Lavar							x	
Puertas de Madera	Limpiar				x				x
	Encerar							x	

TEOTIHUACAN NO. 18, COLONIA HIPODROMO, DELEGACIÓN CUAUHTEMOC, C. P. 06100, CIUDAD DE MÉXICO  
TELÉFONO (0155) 5574-1464

IA-011MDA001-E103-2019

GUGL107134M3

TÉCNICA - 015



Gott und Glück SA de CV



IA-011MDA001-E103-2019

Concepto	Actividad	2 veces al día	4 veces al día	Diariamente	Semanalmente	2 veces por semana	Quincenalmente	Mensualmente	Cuando se requiera
Herrería	Limpiar				x				x
	Lavar							x	
Vidrios Exteriores	Lavar						x		x
Vidrios Exteriores con altura de hasta 5 pisos	Lavar								x
Vidrios Interiores	Limpiar				x				x
	Lavar						x		x
Muebles de Madera	Limpiar				x				
	Encerar							x	
Muebles Metálicos	Limpiar				x				
Muebles de Cristal	Limpiar				x				
Muebles con forro de tela	Limpiar				x				
	Tallar								x
Muebles con forro de vinil	Limpiar				x				
Muebles con cubierta de formaica	Limpiar				x				
Baños W.C., Mingitorios, lavabos	Lavar	x							
	Desinfectar			x					
	Aromatizar		x						
	Retirar Basura		x						
Canceles y puertas en baños	Limpiar			x					
	Lavar				x				
Botes de basura	Vaciar		x						
	Lavar				x				
Piso alfombrado	Barrer			x					
	Aspirar				x				
Pisos de madera	Barrer			x					
	Encerar						x		
Pisos de Loseta	Limpiar			x					
	Lavar						x		
Piso de Mármol	Barrer			x					
	Lavar				x				
	Pulir							x	
Pasillos	Limpiar			x					
	Lavar					x			
Escaleras	Limpiar			x					
	Lavar						x		
Cafeteras	Lavar	x							
Teléfonos	Limpiar	x							
Cuadros y obras de arte	Limpiar				x				
Lámparas de mesa	Limpiar			x					
Cestos de basura	Vaciar	x							
	Lavar					x			
Máquinas de Escribir y Calculadoras	Limpiar			x					
Enfriadores de agua	Limpiar			x					
	Lavar					x			
Elevador	Limpiar	x							
Rampas de Acceso	Limpiar			x					
	Tallar						x		

TEOTIHUACAN NO. 18, COLONIA HIPODROMO, DELEGACIÓN CUAUHTÉMOC, C. P. 06100, CIUDAD DE MÉXICO  
TELÉFONO (0155) 5574-1464

GUG1107134M3

TÉCNICA - 016





Gott und Glück SA de CV



Concepto	Actividad	2 veces al día	4 veces al día	Diariamente	Semanalmente	2 veces por	Quincenalmente	Mensualmente	Cuando se requiera
Rejillas	Limpiar			x					
Tapetes	Limpiar			x					
	Lavar						x		
Cortinas y Persianas	Sacudir			x					
	Limpiar						x		
Salones de clases	Limpiar mesas	x							
	Retirar Basura	x							
	Aromatizar	x							
Escritorios	Limpiar			x					
Sillas	Sacudir			x					
	Limpiar patas				x				
Cisternas	Limpiar								x
Retiro de basura del inmueble	Entrega de basura al camión recolector					x			

Las reuniones formales de seguimiento serán acordadas de forma oficial entre El Instituto Nacional para la Educación de los Adultos y "Los Posibles Proveedores", convocándose con al menos una semana de anticipación.

"Los Posibles Proveedores" quedan obligados durante la vigencia del "Servicio", a cumplir con la inscripción y pago de cuotas al Instituto Mexicano del Seguro Social (IMSS) del personal que brinde el servicio en cada inmueble. Para verificar su cumplimiento deberá entregar bimestralmente al Instituto Nacional para la Educación de los Adultos, el comprobante de las cuotas obrero patronales, en caso de no presentar el documento, se aplicarán las penas establecidas.

#### LUGAR DE PRESTACIÓN DEL SERVICIO.

El "Servicio" objeto se prestará en los inmuebles que indica en este Anexo.

#### CONDICIONES SOCIALES.

"Los Posibles Proveedores" estarán obligados a cumplir con las siguientes condiciones respecto al personal que utilicen para la prestación del "Servicio":

Tratar a su personal con respeto y dignidad, quedando prohibida cualquier forma de violencia física o verbal, así como la intimidación y el hostigamiento.

Incorporar medidas para prevenir y sancionar cualquier forma de violencia, el acoso y el hostigamiento sexual.

En general, a cumplir en tiempo y forma con las demás obligaciones de índole laboral.

"Los Posibles Proveedores" tienen expresamente prohibido respecto al personal que utilicen para la prestación del "Servicio":

Incurrir en cualquier forma de discriminación por origen étnico, religión, orientación sexual, fisonomía o discapacidad física.

Retener los pagos y salarios o imponer condiciones que menoscaben la libertad de su personal como el pago de depósitos, la retención de documentos, la firma anticipada de su renuncia o la práctica de pruebas de embarazo, así como el despido por esta causa.

#### REQUERIMIENTOS.

"Los Posibles Proveedores" garantizarán la prestación del "Servicio" de acuerdo a los siguientes términos:

##### VII.1 CALIDAD EN EL SERVICIO.

Será responsabilidad de "Los Posibles Proveedores", mantener la calidad del "Servicio" conforme a lo establecido en el presente Anexo y al Instrumento Jurídico que se formalice.

El "Servicio" deberá realizarse garantizando la seguridad tanto para el personal que efectúe éste, como para los usuarios que se encuentren en el inmueble.

TEOTIHUACAN NO. 18, COLONIA HIPODROMO, DELEGACIÓN CUAUHTEMOC, C. P. 06100, CIUDAD DE MÉXICO  
TELÉFONO (0155) 5574-1464



Gott und Glück SA de CV



IA-011MDA001-E103-2019

"Los Posibles Proveedores" quedan obligados al término de su contrato a coordinar con la empresa que prestaba el "Servicio", la desocupación de espacios físicos asignados y/o el retiro de maquinaria, equipos, herramientas y bienes semejantes de su propiedad, arrendamiento o en comodato, a fin de realizar una transición que permita que al Instituto Nacional para la Educación de los Adultos cuente de manera ininterrumpida con el "Servicio".

## VII.2 PERSONAL PARA LA PRESTACIÓN DEL SERVICIO.

"Los Posibles Proveedores" deberán contar con el personal necesario que le permita prestar el "Servicio" conforme a lo establecido en el presente Anexo y al Instrumento Jurídico que se formalice, siendo éstos los siguientes:

### SUPERVISOR DEL SERVICIO

"Los Posibles Proveedores" deberán designar un supervisor conforme a lo solicitado en el presente anexo, quien tendrá la responsabilidad de supervisar y verificar el cumplimiento de las actividades requeridas.

Entre sus actividades de manera enunciativa más no limitativa, deberá considerarse:

#### Supervisar:

La distribución de los operarios en las áreas del inmueble.

El buen funcionamiento y uso de la maquinaria, equipo, herramienta y vehículos.

El cumplimiento del Programa de Trabajo.

La correcta ejecución de las actividades conforme a lo establecido en el presente Anexo y al Instrumento Jurídico que se formalice.

Que se cumpla con los turnos requeridos en el presente Anexo y al Instrumento Jurídico que se formalice.

#### Verificar:

La realización de las actividades propias del "Servicio".

Que las actividades de los operarios se realicen de la forma estipulada en el programa de trabajo.

Los operarios se apeguen al programa en materia de protección civil, correspondiente a cada inmueble.

El correcto uso del uniforme y gafete por parte de los operarios dentro del inmueble.

La asistencia diaria y puntual de los operarios.

Cubrir las ausencias de los operarios en los tiempos indicados.

Que el personal de limpieza abandone las instalaciones al término del turno asignado.

Las demás que le sean requeridas en el presente Anexo y al Instrumento Jurídico que se formalice

### OPERARIOS:

"Los Posibles Proveedores" deberán proporcionar el número de operarios requeridos inmuebles que indican en este Anexo., quienes llevarán a cabo las actividades conforme a los turnos y frecuencias detalladas en el presente anexo.

### RESTRICCIONES

El personal contratado por "Los Posibles Proveedores", no deberá:

Solicitar o dar algún obsequio al personal del Instituto Nacional para la Educación de los Adultos.

Realizar compras por encargo del personal del Instituto Nacional para la Educación de los Adultos., ni favores especiales.

Ingerir alimentos y bebidas dentro de las instalaciones del Instituto Nacional para la Educación de los Adultos. (salvo en el lugar indicado para ello).

Usar lenguaje inapropiado en las instalaciones del Instituto Nacional para la Educación de los Adultos.

Realizar actividades comerciales o de negocios de cualquier tipo.

Sustraer objeto alguno que no sea de su propiedad, en su caso, se consignará a las autoridades.

Utilizar los equipos del Instituto Nacional para la Educación de los Adultos. para realizar trabajos personales (material de limpieza, teléfonos, mobiliario, etc.).

Ingerir bebidas alcohólicas ni drogas.

Realizar tandas, sorteos, colectas de cualquier índole.

Tener acceso a las instalaciones con acompañantes.

Sustraer de las instalaciones material de limpieza, papelería u material de oficina.

Agredir al personal, estudiantes o visitantes del Instituto Nacional para la Educación de los Adultos.

Abrir cajones o archiveros del personal del Instituto Nacional para la Educación de los Adultos, sin autorización o supervisión del responsable.

TEOTIHUACAN NO. 18, COLONIA HIPODROMO, DELEGACIÓN CUAUHTÉMOC, C. P. 06100, CIUDAD DE MÉXICO  
TELÉFONO (0155) 5574-1464

GUGL107134MS

TÉCNICA - 018





Gott und Glück SA de CV



IA-011MDA001-E103-2019

GUG1107134M3

Presentarse a laborar en shorts, playeras de tirantes, faldas y/o sin uniforme.

En caso de que el personal contratado por "Los Posibles Proveedores", para el Servicio Integral de Limpieza incurra en alguno de los supuestos mencionados en el párrafo anterior, deberá ser sustituido en un plazo no mayor a 3 días hábiles una vez que el Instituto Nacional para la Educación de los Adultos haya hecho del conocimiento dicho supuesto al supervisor.

### VII.3 PROPUESTA DE TRABAJO.

"Los Posibles Proveedores" presentarán dentro de su oferta por Oficinas Centrales del Instituto Nacional para la Educación de los Adultos y cada una de sus Delegaciones en la Ciudad de México, Estado de México, Michoacán, Nuevo León, Querétaro y Baja California, su metodología, programa de trabajo y organigrama (administrativo y operativo) que permita garantizar la prestación del "Servicio".

### VII.4 MAQUINARIA, EQUIPO, HERRAMIENTAS Y VEHÍCULOS.

"Los Posibles Proveedores" presentarán dentro de su oferta por Oficinas Centrales del Instituto Nacional para la Educación de los Adultos y cada una de sus Delegaciones en la Ciudad de México, Estado de México, Michoacán, Nuevo León, Querétaro y Baja California, la relación de la maquinaria, equipo, herramientas y vehículos en óptimas condiciones de uso, con los que garantizará la prestación del "Servicio". Tales como: fajas, escaleras especiales, pulidoras, hidrolavadoras de alta presión, extensiones y mangueras necesarias para la prestación del servicio.

### VII.5 SUMINISTRO DE MATERIAL E INSUMOS.

"Los Posibles Proveedores" proporcionarán los materiales e insumos requeridos para garantizar el cumplimiento del "Servicio" conforme a lo establecido en la relación de materiales que serán suministrados por mes del presente Anexo.

### VII.6 SEPARACIÓN DE RESIDUOS SÓLIDOS (RECOLECCIÓN DE BASURA).

"Los Posibles Proveedores" suministrarán las bolsas de plástico necesarias, para llevar a cabo la recolección y separación de residuos en el inmueble, conforme a la frecuencia que se establece en el inciso e) del numeral IV de este Anexo, adoptando las medidas necesarias para dar cumplimiento a la Ley General para la Prevención y Gestión Integral de los Residuos, y las normas de manejo de residuos de carácter Federal y Local aplicables.

En cada inmueble deberán depositarse las bolsas acordes a su separación, en los contenedores designados para la concentración, a efecto de mantener limpios en todo momento los cestos de basura.

### VII.7 IDENTIFICACIÓN Y UNIFORMES.

"Los Posibles Proveedores" quedan obligados a garantizar que el personal portará en todo momento el uniforme, Overol o bata limpieza y en buen estado con logotipo de la empresa y zapatos de seguridad con suela antiderrapante, mismo que llevará impreso en lugar visible el nombre y logotipo de "Los Posibles Proveedores"; a fin de que puedan ser identificados.

Los uniformes del personal de "Los Posibles Proveedores" deberán mantenerse en buen estado y reponerlos tan pronto como dejen de ser funcionales, para garantizar la correcta realización del "Servicio".

"Los Posibles Proveedores" estarán obligados a otorgar a su personal un gafete de identificación plastificado o con enmascarado térmico, el cual deberá portar durante su estancia en el inmueble, en caso contrario a dicho personal se le podrá negar el acceso. Los gafetes deberán cumplir como mínimo con los siguientes requisitos: logotipo y nombre de "Los Posibles Proveedores"; nombre del trabajador y fotografía reciente.

### VII.8 ACCIONES DE DISCIPLINA, ORDEN Y SEGURIDAD.

"Los Posibles Proveedores" instruirán a su personal para que guarden la debida disciplina y orden durante la prestación del "Servicio", acatando las normas de seguridad aplicables en cada Inmuebles del Instituto Nacional para la Educación de los Adultos en sus Oficinas Centrales y cada una de sus Delegaciones en la Ciudad de México, Estado de México, Michoacán, Nuevo León, Querétaro y Baja California.

### VII.9 RESPONSABILIDAD LABORAL.

"Los Posibles Proveedores" señalarán en su oferta que el personal que realice las tareas relacionadas con la prestación del "Servicio", estará bajo su responsabilidad única y directa, por lo tanto, en ningún momento se considerará al Instituto Nacional para la Educación de los Adultos, como patrón sustituto o solidario, pues la misma, no tendrá relación alguna de carácter laboral con dicho personal y

TEOTIHUACAN NO. 18, COLONIA HIPODROMO, DELEGACION CUAUHTEMOC, C. P. 06100, CIUDAD DE MÉXICO  
TELÉFONO (0155) 5574-1464

TÉCNICA - 019



Gott und Glück SA de CV



consecuentemente, "Los Posibles Proveedores" se comprometen a liberar al Instituto Nacional para la Educación de los Adultos de cualquier responsabilidad laboral o civil, obligándose éstos a garantizar el pago de las prestaciones laborales y de seguridad social para sus empleados.

Asimismo, "Los Posibles Proveedores" asumirán la responsabilidad en materia de seguridad social referente a sus trabajadores y/o a las que haya lugar, en caso de que alguno de éstos sufra un accidente, enfermedad o riesgo de trabajo.

### Anexo 1

#### ESPECIFICACIONES TÉCNICAS DEL SERVICIO INSTITUTO NACIONAL PARA LA EDUCACIÓN DE LOS ADULTOS

SERVICIO INTEGRAL DE LIMPIEZA PARA LOS INMUEBLES DEL INSTITUTO NACIONAL PARA LA EDUCACIÓN DE LOS ADULTOS EN OFICINAS CENTRALES Y DELEGACIONES DE LA CIUDAD DE MÉXICO, ESTADO DE MÉXICO, MICHOACÁN, NUEVO LEÓN, QUERÉTARO Y BAJA CALIFORNIA.

#### PLAZO Y CONDICIONES DE ENTREGA,

El encargado de cada inmueble o la persona señalada en el cuadro responsables de los inmuebles para tal fin será el que reciba las instalaciones diariamente en condiciones adecuadas de limpieza, y recibir mensualmente materiales de limpieza, maquinaria y equipo de la marca y calidad requerida.

El procedimiento para el ingreso a las instalaciones de las Oficinas Centrales del Instituto Nacional para la Educación de los Adultos y sus Delegaciones en la Ciudad de México, Estado de México, Michoacán, Nuevo León, Querétaro y Baja California de todo el personal de "Los Posibles Proveedores" será con registro previo, mostrando gafete de identificación vigente de "Los Posibles Proveedores" y uniformado, el encargado de cada inmueble será el responsable de supervisar que se cumpla con el servicio, en el caso de incumplimiento se aplicará la penalización correspondiente a la tabla de deductivas.

El responsable o administrador de cada inmueble, será el encargado de revisar el material de limpieza suministrado mensualmente por "Los Posibles Proveedores", así como de revisar que la maquinaria y equipo a emplear sean con la calidad requerida, asimismo "Los Posibles Proveedores", deberá proporcionar botes recolectores de basura de material plástico con ruedas maniobrables en pisos, de acuerdo a las necesidades de cada inmueble.

Los supervisores de "Los Posibles Proveedores", serán los responsables de vigilar que los servicios se realicen conforme a lo establecido en el presente anexo, para tal efecto deberán contar con el equipo necesario de radiocomunicación por cada inmueble.

TEOTIHUACAN NO. 18, COLONIA HIPODROMO, DELEGACIÓN CUAUHTEMOC, C. P. 06100, CIUDAD DE MÉXICO  
TELÉFONO (0155) 5574-1464

IA-011MDA001-E103-2019

GUGT107134M3

TÉCNICA - 020





Gott und Glück SA de CV



#### PERÍODO DE EJECUCIÓN

El periodo para la prestación de los servicios será del 01 de septiembre al 31 de diciembre de 2019.

Se deberá considerar que de conformidad con el artículo 54 bis de la Ley y 102 de su Reglamento, se procederá a la terminación anticipada, cuando concurran razones de interés general o cuando por causas justificadas se extinga la necesidad de requerir el servicio o se determine la nulidad total o parcial de los actos que dieron origen al contrato y/o pedido con motivo de la resolución de una inconformidad emitida por la Secretaría de la Función Pública.

#### REQUERIMIENTOS ESPECÍFICOS QUE DEBEN CUMPLIR "LOS POSIBLES PROVEEDORES".

Servicio Integral de Limpieza para las Oficinas Centrales del Instituto Nacional para la Educación de los Adultos y sus Delegaciones en la Ciudad de México, Estado de México, Michoacán, Nuevo León, Querétaro y Baja California.

"Los Posibles Proveedores" tendrá que proporcionar una lista de la plantilla del personal de limpieza para la prestación del servicio dentro de los 3 días hábiles posteriores al inicio del servicio, en donde se describirá el nombre completo del operario, puesto, y turno o turnos a cubrir, así como la copia de gafetes de identificación por parte de "Los Posibles Proveedores" con fotografía de cada persona.

"Los Posibles Proveedores" será el que proporcione el equipo de trabajo en cantidad tal y en óptimas condiciones, a efecto de que se cubran todas las necesidades de atención que se requiere, ajustándose al programa aprobado de rutinas de servicio; para lo cual deberá dar a conocer a su personal todas las actividades para realizar la limpieza y las áreas descritas en el presente anexo. Así como todas las funciones que deberá realizar el supervisor por parte de "Los Posibles Proveedores" (reportes, bitácoras, etc.)

A efecto de llevar un adecuado control de las asistencias diarias de los elementos, "Los Posibles Proveedores" deberá implementar mecanismos de control, mismos que deberán hacerse del conocimiento del supervisor del instrumento jurídico, indicando si hubo sustitución de personal, inmediatamente ocurrida la sustitución.

"Los Posibles Proveedores" considerarán que, en caso de inasistencia de su personal, deberá enviar un sustituto en un plazo no mayor a tres horas, contadas a partir de la hora en que reciba el aviso por parte del responsable del Instituto Nacional para la Educación de los Adultos. La ausencia del 60% de la plantilla mínima del personal indicada en este anexo, será causa de rescisión de instrumento jurídico.

"Los Posibles Proveedores" deberán de contar con una persona en forma permanente en el área en donde se realicen los trabajos, misma que estará encargada de la supervisión en conjunto con el supervisor del instrumento jurídico del Instituto Nacional para la Educación de los Adultos y del cumplimiento de lo señalado en el presente anexo, no debiendo remover o cambiar al personal sin la previa autorización del supervisor del instrumento jurídico. Para lo anterior, se tendrá que presentar por escrito y en forma personal al elemento.

"Los Posibles Proveedores" deberán de reportar por escrito al supervisor del instrumento jurídico, las anomalías o desperfectos en las áreas de limpieza a su cargo (focos fundidos, contactos inservibles, sanitarios descompuestos, instalaciones hidráulicas y llaves en mal estado).

En caso que le sea requerido, "Los Posibles Proveedores" estarán obligados a presentar informes sobre el trabajo realizado, para lo cual deberá contar con bitácoras de servicio avaladas con la firma del supervisor del instrumento jurídico, así como los controles de asistencia de su personal. Si no son cumplidas estas obligaciones en forma y tiempo será motivo de sanción y se sumarán a una penalización.

"Los Posibles Proveedores" deberán cuidar el mobiliario y equipo de las Oficinas Centrales del Instituto Nacional para la Educación de los Adultos y sus Delegaciones en la Ciudad de México, Estado de México, Michoacán, Nuevo León, Querétaro y Baja California, en caso de que el personal llegue a dañar cualquier tipo de bien, el Instituto Nacional para la Educación de los Adultos o sus Delegaciones notificarán por escrito y determinará en que tiempo deberá cubrir de "Los Posibles Proveedores" el costo o reposición del daño ocasionado, sin cargo alguno para el Instituto Nacional para la Educación de los Adultos o sus Delegaciones.

"Los Posibles Proveedores" proporcionarán los números de teléfono de sus oficinas (Celular o id de radios nextel del supervisor o la persona señalada para tal fin, para que esté disponible las 24 horas del día durante la vigencia del servicio, para que así atienda de inmediato los reportes por parte de los encargados o administradores de los inmuebles, faltantes de operarios, falta o descompostura de maquinaria y equipo, falta de material de limpieza, descomposturas de despachadores, falta de uniformes, falta de credenciales etc., de lo contrario se aplicará la penalización conforme a la tabla de deductivas.

"Los Posibles Proveedores" tendrán que proporcionar a cada uno de los encargados o administradores del inmueble radios portátiles, con cobertura de 5 kilómetros, pilas, con cargador dual para escritorio; dichos radios serán utilizados en cada uno de los inmuebles, para tener comunicación con los supervisores de "Los Posibles Proveedores", de cada uno de los inmuebles.

"Los Posibles Proveedores" deberán cumplir con entrega mensual de los materiales y equipo que se enlistan en este anexo.

**TEOTIHUACAN NO. 18, COLONIA HIPODROMO, DELEGACIÓN CUAUHTEMOC, C. P. 06100, CIUDAD DE MÉXICO**  
**TÉLFONO (0155) 5574-1464**

IA-011MDA001-E103-2019

GUG1107134M3

TÉCNICA - 021





Gott und Glück SA de CV



IA-011MDA001-E103-2019

"Los Posibles Proveedores" a petición del Instituto Nacional para la Educación de los Adultos deberá realizar el cambio del personal de un domicilio a otro y que le sea solicitado mediante escrito o correo electrónico.

#### CARACTERÍSTICAS DEL SERVICIO

Deberá manifestar que los servicios se proporcionarán conforme se establece en la cédula de actividades descritas en este anexo y, los materiales, maquinaria y equipo serán como se requiere en este anexo; los materiales requeridos para cada uno de los inmuebles serán entregados dentro de los 2 días naturales, contados a partir del inicio de la vigencia del instrumento jurídico, para los meses subsecuentes la entrega de dichos materiales se hará dentro de los cinco días naturales previos al inicio del mes en que serán utilizados, los materiales serán recibidos mensualmente por los encargados de cada inmueble, verificando la marca y calidad de los mismos, la maquinaria y equipo requeridos para cada uno de los inmuebles serán entregados dentro de los cinco días hábiles contados a partir de la vigencia del instrumento jurídico, en caso contrario se aplicará la penalización de conformidad con la tabla de deductivas.

Por lo anterior el licitante en su propuesta técnica deberá entregar escrito en que el manifieste bajo protesta de decir verdad que:

Se compromete a que los equipos y materiales que entregará al inicio del instrumento jurídico y de manera mensual durante la vigencia de este, están considerados dentro del costo unitario por elemento y que no podrá solicitar ninguna retribución adicional. Así mismo que entregará de manera mensual todos los materiales indicados en la relación de materiales que serán suministrados por mes).

Reponer en caso de mal funcionamiento o rotura, los accesorios de baño tales como: despachadores de jabón dispensadores de papel sanitario y sanitas, botes de basura, descritos en este anexo, para tal efecto deberá dejar en cada inmueble 5 accesorios de cada una a efecto de que puedan ser cambiados inmediatamente en caso de rotura o descompostura.

#### LA PRESTACIÓN DEL SERVICIO INTEGRA LOS SIGUIENTES CONCEPTOS:

Limpieza habitual, conservación y limpieza mayor a través de una plantilla de trabajo

Limpieza habitual se refiere al conjunto de actividades a efecto de mantener limpios y libres de manchas, basura y polvo: pisos, paredes, techos, plafones, acrílicos, lámparas, cristales, vidrios, persianas, estaciones de trabajo modular, escritorios, sillas, sillones, libreros, mesas, archiveros, mostradores, teléfonos, columnas, galerías, muros, cestos de basura, pasillos, vestíbulos, elevadores (puertas, paredes, pisos), baños, aceras, entre otros.

Servicios adicionales de limpieza sin costo alguno para las Oficinas Centrales del Instituto Nacional para la Educación de los Adultos y sus Delegaciones

El servicio consiste en proporcionar los elementos que las Oficinas Centrales del Instituto Nacional para la Educación de los Adultos y sus Delegaciones requieran para atender necesidades extraordinarias del servicio; este tipo de servicio es eventual y deberá ser solicitado por los administradores del instrumento jurídico de las Oficinas Centrales del Instituto Nacional para la Educación de los Adultos y sus Delegaciones con 24 horas de anticipación, mediante un reporte telefónico o correo electrónico a "Los Posibles Proveedores". Los servicios a que se refiere este párrafo serán de la misma naturaleza (limpieza).

Servicio de limpieza extraordinaria

"Los Posibles Proveedores" realizarán de manera semestral el lavado de ventanales externos de los edificios de cada uno de los inmuebles en donde se requiera y limpieza de cisterna de cada uno de los inmuebles en donde se requiera, previo aviso al Instituto Nacional para la Educación de los Adultos en sus Oficinas Centrales y sus Delegaciones por medio de documento o correo electrónico a fin de programar dicha tarea.

#### ASPECTOS ESPECÍFICOS DEL PERSONAL CONTRATADO

##### PERFIL

Edad y sexo: Acorde a las actividades a desarrollar, considerar que existen áreas de riesgo como azoteas, muebles altos que es necesario utilizar escaleras para su aseo; lámparas que deben ser aseadas con escalera; equipo delicado como pizarrones electrónicos, scanner, computadoras, etc.

##### GARANTÍA DE CUMPLIMIENTO.

"Los Posibles Proveedores" deberán presentar una fianza de cumplimiento del instrumento jurídico por el 10% de su importe máximo sin considerar el Impuesto al Valor Agregado, dentro de los diez días naturales posteriores a la firma del mismo.

##### PÓLIZA DE RESPONSABILIDAD CIVIL.

TEOTIHUACAN NO. 18, COLONIA HIPODROMO, DELEGACIÓN CUAUHTÉMOC, C. P. 06100, CIUDAD DE MÉXICO  
TELÉFONO (0155) 5574-1464

GUGL10713443

TÉCNICA - 022





Gott und Glück SA de CV



"Los Posibles Proveedores" deberán presentar una póliza de responsabilidad por los daños que pudiera causar su personal en las instalaciones y/o mobiliario y equipo del Instituto Nacional para la Educación de los Adultos, hasta por el 5% del importe del instrumento jurídico, dentro de los diez días posteriores a la firma del mismo.

#### PENAS CONVENCIONALES Y DEDUCTIVAS.

##### A.- PENAS CONVENCIONALES.

Con base en el artículo 53 de la Ley de Adquisiciones, Arrendamientos y Servicios del Sector Público y 95 de su Reglamento, del Instituto Nacional para la Educación de los Adultos aplicará una pena convencional del 1% sobre el monto total de los servicios no prestados antes del Impuesto al Valor Agregado, por cada día natural de atraso al inicio de la prestación del servicio, conforme a lo establecido en el presente anexo técnico específico. Dicha pena no deberá exceder del monto de la garantía de cumplimiento del instrumento jurídico, ni exceder de 10 días hábiles, una vez transcurridos cualquiera de estos dos supuestos del Instituto Nacional para la Educación de los Adultos podrá iniciar el procedimiento de rescisión del instrumento jurídico y se hará efectiva la garantía de cumplimiento del mismo.

Una vez que sea(n) notificada(s) la(s) penalización(es) a través del oficio correspondiente para el pago de la(s) misma(s), "Los Posibles Proveedores" contarán con un plazo que no excederá de 5 días hábiles contados a partir de la fecha de recepción de la notificación, cuyo pago se realizará a través de cheque de caja o certificado a favor de la tesorería de la federación o efectivo en la tesorería de las oficinas centrales.

En el supuesto de que sea rescindido el instrumento jurídico no procederá el cobro de penalizaciones ni la contabilización de las mismas para hacer valida la garantía de cumplimiento; asimismo, la aplicación de la garantía será proporcional al monto de las obligaciones incumplidas.

Además de las sanciones convenidas, se aplicarán las demás que procedan, de conformidad con lo estipulado en el artículo 53 de la Ley de Adquisiciones, Arrendamientos y Servicios del Sector Público, los artículos 95 y 97 de su Reglamento, así como las POBALINES vigentes del Instituto Nacional para la Educación de los Adultos.

##### B.- DEDUCTIVAS.

Se aplicarán deductivas por ineficiencia en el servicio contratado, de conformidad con lo siguiente:

##### TABLA DE DEDUCTIVAS

Concepto	Deductiva
Falta de operarios, pulidor y/o supervisor	Descuento de la inasistencia de conformidad a la información proporcionada en la propuesta económica, según corresponda al análisis de los costos unitarios, de operarios, pulidores y supervisores, dividiendo el costo directo mínimo mensual entre 30, más el 20 % de costo de la misma como penalización, ejemplo, costo de la inasistencia \$ 100.00+20% (\$20.00)= \$120.00.
Falta de entrega de materiales en cantidad y calidad contratada (mensualmente)	El costo de los materiales señalados en su propuesta técnica, más el 20% del costo del mismo por el primer día de atraso, más un 3% por cada día posterior de atraso, ejemplo: costo del material \$32.00+20%(\$6.40)=\$38.40 al primer día, al segundo día será \$38.40+3%(\$1.15)=\$39.55 y así sucesivamente.
Falta de maquinaria y equipo nuevo	Descuento equivalente al turno de pulidor por cada una de la maquinaria y equipo faltante por día, dividiendo el costo directo mínimo mensual entre 30, más el 20 % de costo del mismo concepto, ejemplo, costo de la inasistencia \$ 100.00+20% (\$20.00)= \$120.00 la reposición de equipo dañado será en 24 hrs.
Falta de uniforme completo e identificación del personal de limpieza	Descuento equivalente a la inasistencia de conformidad a la información proporcionada en la propuesta económica, dividiendo el costo directo mensual del operario, pulidor o supervisor según sea el caso entre 30, más el 20 % de costo de la misma, ejemplo, costo de la inasistencia \$ 100.00+20% (\$20.00)= \$120.00, por cada persona que no porte el uniforme completo.
El no entregar de manera bimestral el pago de las cuotas al Instituto Mexicano del Seguro Social (IMSS) del personal que brinde el servicio en el Inmueble.	El pago mensual que corresponda (Bimestral), condicionado a la presentación del pago de las cuotas al Instituto Mexicano del Seguro Social (IMSS) del personal que brinde el servicio en el Inmueble.
Cedula de actividades de aseo especial	En caso de incumplimiento en las actividades programadas de aseo especial (lavado de fachadas y vidrios), el pago mensual de factura, condicionado a la prestación del servicio.

TEOTIHUACAN NO. 18, COLONIA HIPODROMO, DELEGACION CUAUHEMOC, C. P. 06100, CIUDAD DE MEXICO  
TELÉFONO (0155) 5574-1464



Gott und Glück SA de CV



Concepto	Deductiva
Conciliaciones de trabajo realizado	Tres días hábiles después del término del mes, se llevará a cabo la conciliación con el supervisor del instrumento jurídico.
Control de asistencia	La dependencia identificará como válida la relación de asistencia del personal que se registre al ingreso y salida de cada inmueble. La dependencia en conjunto con el responsable de cada inmueble y el supervisor de la prestadora, verificarán que se lleven a cabo las actividades de conformidad con propuesta técnica, en caso de incumplimiento se descontará el o los turnos en que debieran de realizar dichas actividades.
Control de actividades	

#### CONDICIONES DE PAGO

El pago de los servicios se efectuará en moneda nacional por servicio devengado en forma mensual, en función del importe generado por los servicios prestados a entera satisfacción durante ese lapso, los cuales deberán estar debidamente validados y aprobados por los Administradores del Instrumento Jurídico de las Oficinas Centrales del Instituto Nacional para la Educación de los Adultos y sus Delegaciones en la Ciudad de México, Estado de México, Michoacán, Nuevo León, Querétaro y Baja California.

El pago de los servicios quedará condicionado, proporcionalmente al pago que el "Los Posibles Proveedores" deban efectuar por conceptos de penas convencionales en el entendido de que en el supuesto que sea rescindido el Instrumento Jurídico, no procederá el cobro de dichas penalizaciones ni la contabilización de las mismas al hacer efectiva la garantía de cumplimiento, esto en armonía con el artículo 95 segundo párrafo, del Reglamento de la Ley de Adquisiciones, Arrendamientos y Servicios del Sector Público.

#### FORMA DE PAGO

El pago será cubierto por el Instituto Nacional para la Educación de los Adultos a "Los Posibles Proveedores" dentro de los 20 días naturales posteriores a la entrega de la factura y previa liberación de pago conforme al oficio que emita cada administrador del servicio y dicha factura cumpla con los requisitos fiscales vigentes y contengan el visto bueno del administrador del Instrumento Jurídico, y se realizará a mes vencido.

"Los Posibles Proveedores" deberá entregar a cada uno de los administradores de las Oficinas Centrales y delegaciones del Instituto Nacional para la Educación de los Adultos dentro de los 10 días naturales posteriores al mes que corresponda y de manera bimestral e impresa y por medio electrónico, el pago de las cuotas al Instituto Mexicano del Seguro Social (IMSS) del personal que brinde el servicio en el Inmueble.

"Los Posibles Proveedores" deberán presentar nota de crédito por las faltas de asistencia del personal, mismas que pagará de acuerdo al costo diario por operario, pulido y supervisor, y por el descuento de material, maquinaria y equipo no entregado, de conformidad con la tabla de deductivas.





Gott und Glück SA de CV



Anexo 1

PLANTILLA DE PERSONAL REQUERIDA  
INSTITUTO NACIONAL PARA LA EDUCACIÓN DE LOS ADULTOS

SERVICIO INTEGRAL DE LIMPIEZA PARA LOS INMUEBLES DEL INSTITUTO NACIONAL PARA LA EDUCACIÓN DE LOS ADULTOS EN OFICINAS CENTRALES Y DELEGACIONES DE LA CIUDAD DE MÉXICO, ESTADO DE MÉXICO, MICHOACÁN, NUEVO LEÓN, QUERÉTARO Y BAJA CALIFORNIA.

PARTIDA 1. OFICINAS CENTRALES

N O	DIRECCIÓN	NUMERO DE ELEMENTOS OPERARIO / AFANADOR								TOTAL	
		MATUTINO		VESPERTINO		PULIDOR		SUPERVISOR		MÍN IMO	MÁX IMO
		MÍN MO	MÁX MO	MÍN MO	MÁX MO	MÍN IMO	MÁX IMO	MÍN MO	MÁX IMO		
1	FRANCISCO MARQUEZ No. 160. COLONIA CONDESA, CÓDIGO POSTAL 06140, ALCALDÍA CUAUHTEMOC, CIUDAD DE MEXICO.	15	34.5	0	0	1.5	1.5	1.5	1.5	18	37.5
2	AVENIDA GUSTAVO BAZ PRADA No. 305 COLONIA LA LOMA, CÓDIGO POSTAL 54060, TLALNEPANTLA, ESTADO DE MÉXICO.	4	6	0	0	0	0	0	0	4	6
3	MANUEL LÓPEZ COTILLA No. 755 COLONIA DEL VALLE, CÓDIGO POSTAL 03100, ALCALDÍA BENITO JUÁREZ, CIUDAD DE MÉXICO.	.5	0.75	0	0	0	0	0	0	.5	0.75
4	MIGUEL LAURENT No. 119 COLONIA DEL VALLE, CÓDIGO POSTAL 03100, ALCALDÍA BENITO JUÁREZ, CIUDAD DE MÉXICO.	.5	0.75	0	0	0	0	0	0	.5	0.75
TOTAL		20	42	0	0	1.5	1.5	1.5	1.5	23	45

NO.	DOMICILIO	HORARIOS DEL PERSONAL DE LIMPIEZA
1	FRANCISCO MARQUEZ No. 160. COLONIA CONDESA, CÓDIGO POSTAL 06140, ALCALDÍA CUAUHTEMOC, CIUDAD DE MEXICO.	LUNES A VIERNES DE 07:00 A 15:00, SABADO DE 08:00 A 14:00 HORAS
2	AVENIDA GUSTAVO BAZ PRADA No. 305 COLONIA LA LOMA, CÓDIGO POSTAL 54060, TLALNEPANTLA, ESTADO DE MÉXICO.	LUNES A VIERNES DE 07:00 A 15:00
3	MANUEL LÓPEZ COTILLA No. 755 COLONIA DEL VALLE, CÓDIGO POSTAL 03100, ALCALDÍA BENITO JUÁREZ, CIUDAD DE MÉXICO.	LUNES A VIERNES DE 07:00 A 15:00
4	MIGUEL LAURENT No. 119 COLONIA DEL VALLE, CÓDIGO POSTAL 03100, ALCALDÍA BENITO JUÁREZ, CIUDAD DE MÉXICO.	LUNES A VIERNES DE 07:00 A 15:00

PARTIDA 2. DELEGACIÓN CIUDAD DE MÉXICO

TEOTIHUACAN NO. 18, COLONIA HIPODROMO, DELEGACIÓN CUAUHTEMOC, C. P. 06100, CIUDAD DE MÉXICO  
TELÉFONO (0155) 5574-1464

IA-011MDA001-E103-2019

GUG1107134M3

TÉCNICA - 025



Gott und Glück SA de CV



IA-011MDA001-E103-2019

GUG1107134M3

DELEGACIÓN CIUDAD DE MÉXICO													
N O	DIRECCIÓN	NUMERO DE ELEMENTOS OPERARIO / AFANADOR								SUPERVISOR		TOTAL	
		MATUTINO		VESPERTINO		PULIDOR		MÍN MO	MÁX IMO	MÍN MO	MÁX IMO		
		MÍN MO	MÁX MO	MÍN MO	MÁX MO	MÍN IMO	MÁX IMO						
1	FRANCISCO MARQUEZ No. 160. COLONIA CONDESA, CÓDIGO POSTAL 06140, ALCALDÍA CUAUHTEMOC, CIUDAD DE MEXICO. TELEFONO 5211-0824 EXT. 519	4	6	0	0	0	0	0	0	4	6		
2	COORDINACION DE ZONA EN ALVARO OBREGON NORTE CALLE SANTA LUCIA S/N COLONIA MOLINO DE SANTO DOMINGO, ATRÁS DEL METRO OBSERVATORIO, ALCALDÍA ÁLVARO OBREGÓN, CÓDIGO POSTAL 01130, CIUDAD DE MÉXICO. TELEFONO: 5271-1443	1	1	0	0	0	0	0	0	1	1		
3	AVENIDA BARRANCA DEL MUERTO NO. 482, COLONIA LOS ALPES, ALCALDÍA ÁLVARO OBREGÓN, CIUDAD DE MÉXICO	1	1	0	0	0	0	0	0	1	1		
4	COORDINACIÓN DE ZONA AZCAPOTZALCO CALLE 22 N. 17 COLONIA PRO-HOGAR, ALCALDÍA AZCAPOTZALCO, CÓDIGO POSTAL 02600, CIUDAD DE MÉXICO. TELEFONO 5356-3038	1	1	0	0	0	0	0	0	1	1		
5	COORDINACION DE ZONA EN BENITO JUAREZ CALLE EXTREMADURA No. 26 ENTRE MÁLAGA Y AGUSTO RODÍN, COLONIA INSURGENTES MIXCOAC, ALCALDÍA BENITO JUÁREZ, CÓDIGO POSTAL 03100, CIUDAD DE MÉXICO, TELEFONO 5598-0919	1	1	0	0	0	0	0	0	1	1		
6	CORODINACION DE ZONA EN COYOACAN AV. DIVISIÓN DEL NORTE 3354 COLONIA CIUDAD JARDÍN, ALCALDÍA COYOACÁN, CÓDIGO POSTAL 04370, CIUDAD DE MÉXICO, TELEFONO 5689-0127	1	1	0	0	0	0	0	0	1	1		
7	COORDINACIÓN DE ZONA EN CUAJIMALPA AVENIDA LUIS CASTILLO LEDÓN No. 17 COLONIA CUAJIMALPA, ALCALDÍA CUAJIMALPA, CÓDIGO POSTAL 05000, CIUDAD DE MÉXICO, TELEFONO 5812-3591	1	1	0	0	0	0	0	0	1	1		
8	COORDINACION DE ZONA EN CUAUHTEMOC MOSQUETA No. 154 2DO. PISO COLONIA GUERRERO, ALCALDÍA CUAUHTÉMOC. CÓDIGO	1	1	0	0	0	0	0	0	1	1		

TEOTIHUACAN NO. 18, COLONIA HIPODROMO, DELEGACIÓN CUAUHTEMOC, C. P. 06100, CIUDAD DE MÉXICO  
TELÉFONO (0155) 5574-1464

TÉCNICA - 026





Gott und Glück SA de CV



DELEGACIÓN CIUDAD DE MÉXICO											
N O	DIRECCIÓN	NUMERO DE ELEMENTOS OPERARIO / AFANADOR								TOTAL	
		MATUTINO		VESPERTINO		PULIDOR		SUPERVISOR		MÍN IMO	MÁX IMO
		MÍN MO	MÁX MO	MÍN MO	MÁX MO	MÍN IMO	MÁX IMO	MÍN MO	MÁX IMO		
	POSTAL 06300, CIUDAD DE MÉXICO, TELÉFONO: 5560-7022										
9	COORDINACIÓN DE ZONA EN GUSTAVO A. MADERO ORIENTE, AVENIDA 5 DE FEBRERO Y VICENTE VILLADA (DELEGACIÓN POLÍTICA) COLONIA ARAGÓN VILLA, ALCALDÍA GUSTAVO A. MADERO, CÓDIGO POSTAL 07050, CIUDAD DE MÉXICO, TELÉFONO 5781-0634	1	1	0	0	0	0	0	0	1	1
10	COORDINACIÓN DE ZONA EN GUSTAVO A. MADERO PONIENTE CALLE FRANCISCO VILLA S/N, ESQUINA JUSTO SIERRA, COLONIA ZONA ESCOLAR, ALCALDÍA GUSTAVO A. MADERO, CÓDIGO POSTAL 07230, CIUDAD DE MÉXICO, TELÉFONO 2227-3081.	1	1	0	0	0	0	0	0	1	1
11	COORDINACIÓN DE ZONA EN GUSTAVO A. MADERO CENTRO, LA CONSTANCIA No. 174, ESQUINA EUZKARO, COLONIA INDUSTRIAL, ALCALDÍA GUSTAVO A. MADERO, CÓDIGO POSTAL 07800, CIUDAD DE MÉXICO, TELÉFONO 5577-9557	1	1	0	0	0	0	0	0	1	1
12	COORDINACIÓN DE ZONA EN IZTACALCO, COYUYA NO. 10, EQUINA VIADUCTO MIGUEL ALEMAN (INTERIOR DEL DEPORTIVO COYUYA), COLONIA LA CRUZ, ALCALDÍA IZTACALCO, CÓDIGO POSTAL, CÓDIGO POSTAL 08310, CIUDAD DE MÉXICO	1	1	0	0	0	0	0	0	1	1
13	COORDINACIÓN DE ZONA EN IZTAPALAPA CENTRO SUPER MANZANA 6, EDIFICIO B, PRIMER PISO, UNIDAD VICENTE GUERRERO ALCALDÍA IZTAPALAPA, CÓDIGO POSTAL 09200, CIUDAD DE MÉXICO, TELÉFONO 5642-3609	1	1	0	0	0	0	0	0	1	1
14	COORDINACIÓN DE ZONA EN IZTAPALAPA ORIENTE CALLE LAZARO CARDENAS S/N ENTRE AV. REVOLUCION Y CERRADA DE ITURBIDE COLONIA IXTLAHUACAN, ALCALDÍA IZTAPALAPA, CÓDIGO POSTAL 09690, CIUDAD DE MÉXICO, TELÉFONO 2635-6142	1	1	0	0	0	0	0	0	1	1

TEOTIHUACAN NO. 18, COLONIA HIPODROMO, DELEGACIÓN CUAUHTEMOC, C. P. 06100, CIUDAD DE MÉXICO  
TELÉFONO (0155) 5574-1464

IA-011MDA001-E103-2019

GUGL107134M3

TÉCNICA - 027



Gott und Glück SA de CV



IA-011MDA001-E103-2019

DELEGACIÓN CIUDAD DE MÉXICO											
N O	DIRECCIÓN	NUMERO DE ELEMENTOS OPERARIO / AFANADOR								TOTAL	
		MATUTINO		VESPERTINO		PULIDOR		SUPERVISOR		MÍN IMO	MÁX IMO
		MÍN MO	MÁX MO	MÍN MO	MÁX MO	MÍN IMO	MÁX IMO	MÍN MO	MÁX IMO		
15	COORDINACIÓN DE ZONA EN IZTAPALAPA PONIENTE CALZADA ERMITA IZTAPALAPA No. 1029 COLONIA BARRIO SAN LUCAS, ALCALDÍA IZTAPALAPA, CÓDIGO POSTAL 09000, CIUDAD DE MÉXICO, TELEFONO 2227-3081	1	1	0	0	0	0	0	0	1	1
16	COORDINACION DE ZONA EN MAGDALENA CONTRERAS ,AVENIDA MÉXICO NO. 985, COLONIA HÉROES DE PADIERNA, ALCALDÍA MAGDALENA CONTRERAS, CÓDIGO POSTAL 10700, CIUDAD DE MÉXICO, TEL: 5652- 7287	1	1	0	0	0	0	0	0	1	1
17	COORDINACION DE ZONA EN MIGUEL HIDALGO MONTE ALTAI Y AVENIDA DE LOS ALPES S/N, ESQUINA MONTE ALTAÍ, COLONIA LOMAS DE CHAPULTEPEC, ALCALDÍA MIGUEL HIDALGO, CÓDIGO POSTAL 11000, CIUDAD DE MÉXICO, TELEFONO: 5249-3500	1	1	0	0	0	0	0	0	1	1
18	COORDINACIÓN DE ZONA EN MILPA ALTA AVENIDA CHIAPAS No. 2, EQUINA AVENIDA MICOACÁN, COLONIA BARRIO SANTA MARTHA, ALCALDÍA MILPA ALTA, CÓDIGO POSTAL 12000, CIUDAD DE MÉXICO, TELEFONO 5844-4886	1	1.5	0	0	0	0	0	0	1	1.5
19	COORDINACION DE ZONA EN TLAHUAC CALLE CUAUHEMOC E HIDALGO, COLONIA CENTRO, ALCALDÍA TLAHUAC, CÓDIGO POSTAL 13000, CIUDAD DE MÉXICO, TELEFONO: 5842-1618	1	1	0	0	0	0	0	0	1	1
20	COORDINACION DE ZONA EN TLALPAN, PERIFERICO SUR No. 5290, ESQUINA CALLE 4 ORIENTE, COLONIA ISIDRO FABELA, ALCALDÍA TLALPAN, CÓDIGO POSTAL 14030, CIUDAD DE MÉXICO, TELEFONO 5666-1750	1	1	0	0	0	0	0	0	1	1
21	COORDINACION DE ZONA EN VENUSTIANO CARRANZA, CALLE BACUM S/N, ESQUINA ROA BARCENAS (DENTRO DEL MERCADO -ALVARO OBREGON) COLONIA MAGDALENA MIXUCA. ALCALDÍA	1	1	0	0	0	0	0	0	1	1

TEOTIHUACAN NO. 18, COLONIA HIPODROMO, DELEGACIÓN CUAUHEMOC, 06100, CIUDAD DE MÉXICO  
TELÉFONO (0155) 5574-1464

GUG1107134M3

TÉCNICA - 028





Gott und Glück SA de CV



IA-011MDA001-E103-2019

GUG1107134M3

DELEGACIÓN CIUDAD DE MÉXICO											
N O	DIRECCIÓN	NUMERO DE ELEMENTOS OPERARIO / AFANADOR								TOTAL	
		MATUTINO		VESPERTINO		PULIDOR		SUPERVISOR		MÍN IMO	MÁX IMO
		MÍN MO	MÁX MO	MÍN MO	MÁX MO	MÍN IMO	MÁX IMO	MÍN MO	MÁX IMO		
	VENUSTIANO CARRANZA , CIUDAD DE MÉXICO										
22	COORDINACION DE ZONA EN XOCHIMILCO, CALLE PEDRO RAMIREZ DEL CASTILLO S/N, CENTRO DE XOCHIMILCO, ALCALDÍA XOCHIMILCO, CÓDIGO POSTAL 16000, CIUDAD DE MÉXICO, TELÉFONO: 5676-6660	1	1.5	0	0	0	0	0	0	1	1.5
TOTAL		25	28	0	0	0	0	0	0	25	28

NO.	DOMICILIO	HORARIOS DEL PERSONAL DE LIMPIEZA
1	FRANCISCO MARQUEZ No. 160. COLONIA CONDESA, CÓDIGO POSTAL 06140, ALCALDÍA CUAUHTÉMOC, CIUDAD DE MÉXICO. TELÉFONO 5211-0824 EXT. 519	LUNES A VIERNES DE 07:00 A 15:00, SABADO DE 08:00 A 14:00 HORAS
2	COORDINACION DE ZONA EN ALVARO OBREGON NORTE CALLE SANTA LUCIA S/N COLONIA MOLINO DE SANTO DOMINGO, ATRÁS DEL METRO OBSERVATORIO, ALCALDÍA ÁLVARO OBREGÓN, CÓDIGO POSTAL 01130, CIUDAD DE MÉXICO. TELÉFONO: 5271-1443	LUNES A VIERNES DE 07:00 A 15:00, SABADO DE 08:00 A 14:00 HORAS
3	AVENIDA BARRANCA DEL MUERTO NO. 482, COLONIA LOS ALPES, ALCALDÍA ÁLVARO OBREGÓN, CIUDAD DE MÉXICO	LUNES A VIERNES DE 07:00 A 15:00, SABADO DE 08:00 A 14:00 HORAS
4	COORDINACIÓN DE ZONA AZCAPOTZALCO CALLE 22 N. 17 COLONIA PRO-HOGAR, ALCALDÍA AZCAPOTZALCO, CÓDIGO POSTAL 02600, CIUDAD DE MÉXICO. TELÉFONO 5356-3038	LUNES A VIERNES DE 07:00 A 15:00, SABADO DE 08:00 A 14:00 HORAS
5	COORDINACION DE ZONA EN BENITO JUAREZ CALLE EXTREMADURA No. 26 ENTRE MÁLAGA Y AGUSTO RODÍN, COLONIA INSURGENTES MIXCOAC, ALCALDÍA BENITO JUÁREZ, CÓDIGO POSTAL 03100, CIUDAD DE MÉXICO, TELÉFONO 5598-0919	LUNES A VIERNES DE 07:00 A 15:00, SABADO DE 08:00 A 14:00 HORAS
6	COORDINACION DE ZONA EN COYOACAN AV. DIVISIÓN DEL NORTE 3354 COLONIA CIUDAD JARDÍN, ALCALDÍA COYOACÁN, CÓDIGO POSTAL 04370, CIUDAD DE MÉXICO, TELÉFONO 5689-0127	LUNES A VIERNES DE 07:00 A 15:00, SABADO DE 08:00 A 14:00 HORAS
7	COORDINACIÓN DE ZONA EN CUAJIMALPA AVENIDA LUIS CASTILLO LEDÓN No. 17 COLONIA CUAJIMALPA, ALCALDÍA CUAJIMALPA, CÓDIGO POSTAL 05000, CIUDAD DE MÉXICO, TELÉFONO 5812-3591	LUNES A VIERNES DE 07:00 A 15:00, SABADO DE 08:00 A 14:00 HORAS
8	COORDINACION DE ZONA EN CUAUHTÉMOC MOSQUETA No. 154 2DO. PISO COLONIA GUERRERO, ALCALDÍA CUAUHTÉMOC, CÓDIGO POSTAL 06300, CIUDAD DE MÉXICO, TELÉFONO: 5560-7022	LUNES A VIERNES DE 07:00 A 15:00, SABADO DE 08:00 A 14:00 HORAS
9	COORDINACIÓN DE ZONA EN GUSTAVO A. MADERO ORIENTE, AVENIDA 5 DE FEBRERO Y VICENTE VILLADA (DELEGACIÓN POLÍTICA)	LUNES A VIERNES DE 07:00 A 15:00, SABADO DE 08:00 A 14:00 HORAS

TEOTIHUACAN NO. 18, COLONIA HIPODROMO, DELEGACIÓN CUAUHTÉMOC, C. P. 06100, CIUDAD DE MÉXICO  
TELÉFONO (0155) 5574-1464

TÉCNICA - 029



Gott Und Glück SA de CV



IA-011MDA001-E103-2019

NO.	DOMICILIO	HORARIOS DEL PERSONAL DE LIMPIEZA
	COLONIA ARAGÓN VILLA, ALCALDÍA GUSTAVO A. MADERO, CÓDIGO POSTAL 07050, CIUDAD DE MÉXICO, TELEFONO 5781-0634	
10	COORDINACIÓN DE ZONA EN GUSTAVO A. MADERO PONIENTE CALLE FRANCISCO VILLA S/N, ESQUINA JUSTO SIERRA, COLONIA ZONA ESCOLAR, ALCALDÍA GUSTAVO A. MADERO, CÓDIGO POSTAL 07230, CIUDAD DE MÉXICO, TELEFONO 2227-3081.	LUNES A VIERNES DE 07:00 A 15:00, SABADO DE 08:00 A 14:00 HORAS
11	COORDINACIÓN DE ZONA EN GUSTAVO A. MADERO CENTRO, LA CONSTANCIA No. 174, ESQUINA EUZKARO, COLONIA INDUSTRIAL, ALCALDÍA GUSTAVO A. MADERO, CÓDIGO POSTAL 07800, CIUDAD DE MÉXICO, TELEFONO 5577-9557	LUNES A VIERNES DE 07:00 A 15:00, SABADO DE 08:00 A 14:00 HORAS
12	COORDINACIÓN DE ZONA EN IZTACALCO, COYUYA NO. 10, EQUINA VIADUCTO MIGUEL ALEMÁN (INTERIOR DEL DEPORTIVO COYUYA), COLONIA LA CRUZ, ALCALDÍA IZTACALCO, CÓDIGO POSTAL 08310, CIUDAD DE MÉXICO	LUNES A VIERNES DE 07:00 A 15:00, SABADO DE 08:00 A 14:00 HORAS
13	COORDINACIÓN DE ZONA EN IZTAPALAPA CENTRO SUPER MANZANA 6, EDIFICIO B, PRIMER PISO, UNIDAD VICENTE GUERRERO ALCALDÍA IZTAPALAPA, CÓDIGO POSTAL 09200, CIUDAD DE MÉXICO, TELEFONO 5642-3609	LUNES A VIERNES DE 07:00 A 15:00, SABADO DE 08:00 A 14:00 HORAS
14	COORDINACIÓN DE ZONA EN IZTAPALAPA ORIENTE CALLE LAZARO CARDENAS S/N ENTRE AV. REVOLUCION Y CERRADA DE ITURBIDE COLONIA IXTLAHUACAN, ALCALDÍA IZTAPALAPA, CÓDIGO POSTAL 09690, CIUDAD DE MÉXICO, TELEFONO 2635-6142	LUNES A VIERNES DE 07:00 A 15:00, SABADO DE 08:00 A 14:00 HORAS
15	COORDINACIÓN DE ZONA EN IZTAPALAPA PONIENTE CALZADA ERMITA IZTAPALAPA No. 1029 COLONIA BARRIO SAN LUCAS, ALCALDÍA IZTAPALAPA, CÓDIGO POSTAL 09000, CIUDAD DE MÉXICO, TELEFONO 2227-3081	LUNES A VIERNES DE 07:00 A 15:00, SABADO DE 08:00 A 14:00 HORAS
16	COORDINACIÓN DE ZONA EN MAGDALENA CONTRERAS, AVENIDA MÉXICO NO. 985, COLONIA HÉROES DE PADIARNA, ALCALDÍA MAGDALENA CONTRERAS, CÓDIGO POSTAL 10700, CIUDAD DE MÉXICO, TEL: 5652-7287	LUNES A VIERNES DE 07:00 A 15:00, SABADO DE 08:00 A 14:00 HORAS
17	COORDINACIÓN DE ZONA EN MIGUEL HIDALGO MONTE ALTAÍ Y AVENIDA DE LOS ALPES S/N, ESQUINA MONTE ALTAÍ, COLONIA LOMAS DE CHAPULTEPEC, ALCALDÍA MIGUEL HIDALGO, CÓDIGO POSTAL 11000, CIUDAD DE MÉXICO, TELEFONO: 5249-3500	LUNES A VIERNES DE 07:00 A 15:00, SABADO DE 08:00 A 14:00 HORAS
18	COORDINACIÓN DE ZONA EN MILPA ALTA AVENIDA CHIAPAS No. 2, EQUINA AVENIDA MICHOACÁN, COLONIA BARRIO SANTA MARTHA, ALCALDÍA MILPA ALTA, CÓDIGO POSTAL 12000, CIUDAD DE MÉXICO, TELEFONO 5844-4886	LUNES A VIERNES DE 07:00 A 15:00, SABADO DE 08:00 A 14:00 HORAS
19	COORDINACIÓN DE ZONA EN TLAHUAC CALLE CUAUHEMOC E HIDALGO, COLONIA CENTRO, ALCALDÍA TLAHUAC, CÓDIGO POSTAL 13000, CIUDAD DE MÉXICO, TELEFONO: 5842-1618	LUNES A VIERNES DE 07:00 A 15:00, SABADO DE 08:00 A 14:00 HORAS

GUG1107134M3

TÉCNICA - 030

TEOTIHUACAN NO. 18, COLONIA HIPODROMO, DELEGACIÓN CUAUHEMOC, C. P. 05100, CIUDAD DE MÉXICO  
TELÉFONO (0155) 5574-1464





Gott und Glück SA de CV



IA-011MDA001-E103-2019

GUGL107134M3

NO.	DOMICILIO	HORARIOS DEL PERSONAL DE LIMPIEZA
20	COORDINACION DE ZONA EN TLALPAN, PERIFERICO SUR No. 5290, ESQUINA CALLE 4 ORIENTE, COLONIA ISIDRO FABELA, ALCALDÍA TLALPAN, CÓDIGO POSTAL 14030, CIUDAD DE MÉXICO, TELEFONO 5666-1750	LUNES A VIERNES DE 07:00 A 15:00, SABADO DE 08:00 A 14:00 HORAS
21	COORDINACIÓN DE ZONA EN VENUSTIANO CARRANZA, CALLE BACUM S/N, ESQUINA ROA BARCENAS (DENTRO DEL MERCADO -ALVARO OBREGON) COLONIA MAGDALENA MIXUCA, ALCALDÍA VENUSTIANO CARRANZA, CIUDAD DE MÉXICO	LUNES A VIERNES DE 07:00 A 15:00, SABADO DE 08:00 A 14:00 HORAS
22	COORDINACIÓN DE ZONA EN XOCHIMILCO, CALLE PEDRO RAMIREZ DEL CASTILLO S/N, CENTRO DE XOCHIMILCO, ALCALDÍA XOCHIMILCO, CÓDIGO POSTAL 16000, CIUDAD DE MÉXICO, TELEFONO: 5676-6660	LUNES A VIERNES DE 07:00 A 15:00, SABADO DE 08:00 A 14:00 HORAS

PARTIDA 3. DELEGACIÓN ESTADO DE MÉXICO

DELEGACIÓN ESTADO DE MÉXICO											
N O	DIRECCIÓN	NUMERO DE ELEMENTOS OPERARIO / AFANADOR								TOTAL	
		MATUTINO		VESPERTINO		PULIDOR		SUPERVISOR		MÍN IMO	MÁX IMO
		MÍN MO	MÁX MO	MÍN MO	MÁX MO	MÍN IMO	MÁX IMO	MÍN MO	MÁX IMO		
1	DELEGACION CALLE LAGO ATHABASCA NO. 103, COLONIA NUEVA OXTOTITLÁN, CÓDIGO POSTAL 50100, TOLUCA, ESTADO DE MÉXICO.	4	8	0	0	0	0	0	0	4	8
2	COORDINACIÓN DE ZONA TOLUCA AVENIDA ISIDRO FABELA NÚMERO 732, PRIMER PISO COLONIA LAS AMÉRICAS, TOLUCA, ESTADO DE MÉXICO, CÓDIGO POSTAL 50130	1	1	0	0	0	0	0	0	1	1
TOTAL		5	9	0	0	0	0	0	0	5	9

NO.	DOMICILIO	HORARIOS DEL PERSONAL DE LIMPIEZA
1	DELEGACION CALLE LAGO ATHABASCA NO. 103, COLONIA NUEVA OXTOTITLÁN, CÓDIGO POSTAL 50100, TOLUCA, ESTADO DE MÉXICO.	MATUTINO: LUNES A VIERNES DE 07:00 A 15:00 HORAS VESPERTINO: LUNES A VIERNES DE 11:00 A 19:00 HORAS SABADO DE 08:00 A 15:00 HORAS
2	COORDINACIÓN DE ZONA TOLUCA AVENIDA ISIDRO FABELA NÚMERO 732, PRIMER PISO COLONIA LAS AMÉRICAS, TOLUCA, ESTADO DE MÉXICO, CÓDIGO POSTAL 50130	MATUTINO: LUNES A VIERNES DE 07:00 A 15:00 HORAS SABADO DE 08:00 A 15:00 HORAS

PARTIDA 4. DELEGACIÓN MICHOACÁN

TEOTIHUACAN NO. 18, COLONIA HIPODROMO, DELEGACIÓN CUAUHTEMOC, C. P. 06100, CIUDAD DE MÉXICO  
TELÉFONO (0155) 5574-1464

TÉCNICA - 031



Gott Und Glück SA de CV



IA-011MDA001-E103-2019

DELEGACIÓN MICHOACÁN													
N O	DIRECCIÓN	NUMERO DE ELEMENTOS OPERARIO / AFANADOR								SUPERVISOR		TOTAL	
		MATUTINO		VESPERTINO		PULIDOR		MÍN MO	MÁX IMO	MÍN MO	MÁX IMO		
		MÍN MO	MÁX MO	MÍN MO	MÁX MO	MÍN IMO	MÁX IMO						
1	AVENIDA FRANCISCO I MADERO PONIENTE NO. 6000, COLONIA SINDURIO, CÓDIGO POSTAL 58337, MORELIA, MICHOACÁN.	1	2	0	0	0	0	0	0	0	0	1	2
TOTAL		1	2	0	0	0	0	0	0	0	0	1	2

NO.	DOMICILIO	HORARIOS DEL PERSONAL DE LIMPIEZA
1	AVENIDA FRANCISCO I MADERO PONIENTE NO. 6000, COLONIA SINDURIO, CÓDIGO POSTAL 58337, MORELIA, MICHOACÁN.	LUNES A VIERNES DE 07:00 A 15:00 HORAS

**\*\*Nota:** Los afanadores solicitados en las coordinaciones de Michoacán, son de 4 horas y solo se requieren 3 veces a la semana. En el número de elementos solicitados en el total se indica el número de turnos solicitados al mes.

DELEGACIÓN MICHOACÁN											
N O	DIRECCIÓN	NUMERO DE ELEMENTOS OPERARIO / AFANADOR								TOTAL	
		MATUTINO		VESPERTINO		PULIDOR		SUPERVISOR		MÍN IMO	MÁX IMO
		MÍN MO	MÁX MO	MÍN MO	MÁX MO	MÍN IMO	MÁX IMO	MÍN MO	MÁX IMO		
1	**COORDINACIÓN DE ZONA 01 APATZINGÁN HERIBERTO JARA NO. 25, COL. APATZINGÁN DE LA CONSTITUCIÓN, CENTRO. C.P. 60600, APATZINGÁN, MICHOACÁN.	3	6	0	0	0	0	0	0	3	6
2	**COORDINACIÓN DE ZONA 03 HUETAMO LÁZARO CÁRDENAS No. 8, PRIMER PISO, INT. A, ESQ. AQUILES SERDÁN, COL. CENTRO, C.P. 61940, HUETAMO, MICHOACÁN	3	6	0	0	0	0	0	0	3	6
3	**COORDINACIÓN DE ZONA 04 LÁZARO CÁRDENAS AV. MELCHOR OCAMPO No. 472, ESQ. TULIPANES, FRACC. LAS TORRES, C.P. 60953, LÁZARO CÁRDENAS, MICHOACÁN	3	6	0	0	0	0	0	0	3	6
4	**COORDINACIÓN DE ZONA 05 MORELIA CIRCUITO MANANTIAL MINTZITA No. 769 – C, COL. LOS MANANTIALES, C.P. 58188, MORELIA, MICHOACÁN	3	6	0	0	0	0	0	0	3	6
5	**COORDINACIÓN DE ZONA 06 PÁTZCUARO PORTUGAL No. 3-A, COL. CUARTEL TERCERO, CENTRO, C.P. 61600, PÁTZCUARO, MICHOACÁN	3	6	0	0	0	0	0	0	3	6

TEOTIHUACAN NO. 18, COLONIA HIPODROMO, DELEGACIÓN CUAUHTÉMOC, C. P. 06100, CIUDAD DE MÉXICO  
TELÉFONO (0155) 5574-1464

GUG1107A34M3

TÉCNICA - 032





G. Und Glück SA de CV



IA-011MDA001-E103-2019

GUGL107134M3

DELEGACIÓN MICHOACÁN											
N O	DIRECCIÓN	NUMERO DE ELEMENTOS OPERARIO / AFANADOR								TOTAL	
		MATUTINO		VESPERTINO		PULIDOR		SUPERVISOR		MÍN IMO	MÁX IMO
		MÍN MO	MÁX MO	MÍN MO	MÁX MO	MÍN IMO	MÁX IMO	MÍN MO	MÁX IMO		
6	**COORDINACIÓN DE ZONA 07 ARTEAGA FRANCISCO I. MADERO No. 10, COL. CENTRO. C.P. 60920, ARTEAGA, MICHOACÁN.	3	6	0	0	0	0	0	0	3	6
7	**COORDINACIÓN DE ZONA 08 COALCOMÁN CUARTEL PRIMERO, MANZANA DOCEAVA, DE LA CALLE MINA No. 89, COL. CENTRO. C.P. 60840, COALCOMÁN, MICHOACÁN.	3	6	0	0	0	0	0	0	3	6
8	**COORDINACIÓN DE ZONA 09 URUAPAN FRANCISCO I. MADERO No. 63, COL. CENTRO. C.P. 60000, URUAPAN, MICHOACÁN	3	6	0	0	0	0	0	0	3	6
9	**COORDINACIÓN DE ZONA 10 PARACHO EDUARDO RUIZ No. 356 ESQ. UNIÓN, COL. CENTRO, C.P. 60250, PARACHO, MICHOACÁN	3	6	0	0	0	0	0	0	3	6
10	**COORDINACIÓN DE ZONA 11 ZAMORA URUGUAY No. 1206, DR. VERDUZCO No. 813, COL. LA LUNETA, C.P. 59680, ZAMORA, MICHOACÁN	3	6	0	0	0	0	0	0	3	6
11	**COORDINACIÓN DE ZONA 12 CD. HIDALGO CIRCUITO INSURGENTES No. 6, COL. INSURGENTE, C.P. 61155, CD. HIDALGO, MICHOACÁN.	3	6	0	0	0	0	0	0	3	6
12	**COORDINACIÓN DE ZONA 13 CUITZEO JOSEFA ORTIZ DE DOMÍNGUEZ No. 79, COL. CENTRO, C.P. 58840, CUITZEO DEL PORVENIR, MICHOACÁN.	3	6	0	0	0	0	0	0	3	6
13	**COORDINACIÓN DE ZONA 14 MÚJICA LOTE 26, MANZANA 46, ZONA 5, DE LA CALLE PRIMO TAPIA NÚM. 11, COL. EL CARRIEL, CP 61760, NUEVA ITALIA, MICHOACÁN	3	6	0	0	0	0	0	0	3	6
14	**COORDINACIÓN DE ZONA 15 ZITÁCUARO SALAZAR SUR No. 2 INT. A, COL. MELCHO OCAMPO, C.P. 61506, ZITÁCUARO, MICHOACÁN.	3	6	0	0	0	0	0	0	3	6
15	**COORDINACIÓN DE ZONA 16 TACÁMBARO PRÍNCIPE TACAMBA S/N LOTE 2, MANZANA C, COL. LA	3	6	0	0	0	0	0	0	3	6

TEOTIHUACAN NO. 18, COLONIA HIPODROMO, DELEGACION CUAUHTEMOC, C. P. 06100, CIUDAD DE MEXICO  
TELÉFONO (0155) 5574-1464

TÉCNICA - 033



Gott und Glück SA de CV



IA-011MDA001-E103-2019

DELEGACIÓN MICHOACÁN											
N O	DIRECCIÓN	NUMERO DE ELEMENTOS OPERARIO / AFANADOR								TOTAL	
		MATUTINO		VESPERTINO		PULIDOR		SUPERVISOR		MÍN IMO	MÁX IMO
		MÍN MO	MÁXI MO	MÍN MO	MÁXI MO	MÍN IMO	MÁXI MO	MÍN MO	MÁX IMO		
	HUERTA, C.P. 61650, TACÁMBARO, MICHOACÁN.										
16	**COORDINACIÓN DE ZONA 18 SAHUAYO CONSTITUCIÓN No. 4, ESQ. MICHOACÁN 6 A, FRACC. ALAMEDA ACTUALMENTE LAS BRISAS, C.P. 59010, SAHUAYO, MICHOACÁN.	3	6	0	0	0	0	0	0	3	6
TOTAL		48	96	0	0	0	0	0	0	48	96

\*\*Afanadores de 4 horas, que solo se requieren 3 veces a la semana.

NO.	DOMICILIO	HORARIOS DEL PERSONAL DE LIMPIEZA
1	**COORDINACIÓN DE ZONA 01 APATZINGÁN HERIBERTO JARA No. 25, COL. APATZINGÁN DE LA CONSTITUCIÓN, CENTRO. C.P. 60600, APATZINGÁN, MICHOACÁN.	LUNES A VIERNES DE 08:00 A 12:00 HORAS
2	**COORDINACIÓN DE ZONA 03 HUETAMO LÁZARO CÁRDENAS No. 8, PRIMER PISO, INT. A, ESQ. AQUILES SERDÁN, COL. CENTRO, C.P. 61940, HUETAMO, MICHOACÁN	LUNES A VIERNES DE 08:00 A 12:00 HORAS
3	**COORDINACIÓN DE ZONA 04 LÁZARO CÁRDENAS AV. MELCHOR OCAMPO No. 472, ESQ. TULIPANES, FRACC. LAS TORRES, C.P. 60953, LÁZARO CÁRDENAS, MICHOACÁN	LUNES A VIERNES DE 08:00 A 12:00 HORAS
4	**COORDINACIÓN DE ZONA 05 MORELIA CIRCUITO MANANTIAL MINTZITA No. 769 - C, COL. LOS MANANTIALES, C.P. 58188, MORELIA, MICHOACÁN	LUNES A VIERNES DE 08:00 A 12:00 HORAS
5	**COORDINACIÓN DE ZONA 06 PÁTZCUARO PORTUGAL No. 3-A, COL. CUARTEL TERCERO, CENTRO, C.P. 61600, PÁTZCUARO, MICHOACÁN	LUNES A VIERNES DE 08:00 A 12:00 HORAS
6	**COORDINACIÓN DE ZONA 07 ARTEAGA FRANCISCO I. MADERO No. 10, COL. CENTRO. C.P. 60920, ARTEAGA, MICHOACÁN.	LUNES A VIERNES DE 08:00 A 12:00 HORAS
7	**COORDINACIÓN DE ZONA 08 COALCOMÁN CUARTEL PRIMERO, MANZANA DOCEAVA, DE LA CALLE MINA No. 89, COL. CENTRO. C.P. 60840, COALCOMÁN, MICHOACÁN.	LUNES A VIERNES DE 08:00 A 12:00 HORAS
8	**COORDINACIÓN DE ZONA 09 URUAPAN FRANCISCO I. MADERO No. 63, COL. CENTRO. C.P. 60000, URUAPAN, MICHOACÁN	LUNES A VIERNES DE 08:00 A 12:00 HORAS
9	**COORDINACIÓN DE ZONA 10 PARACHO EDUARDO RUIZ No. 356 ESQ. UNIÓN, COL. CENTRO, C.P. 60250, PARACHO, MICHOACÁN	LUNES A VIERNES DE 08:00 A 12:00 HORAS
10	**COORDINACIÓN DE ZONA 11 ZAMORA URUGUAY No. 1206, DR. VERDUZCO No. 813, COL. LA LUNETTA, C.P. 59680, ZAMORA, MICHOACÁN	LUNES A VIERNES DE 08:00 A 12:00 HORAS
11	**COORDINACIÓN DE ZONA 12 CD. HIDALGO	LUNES A VIERNES DE 08:00 A 12:00 HORAS

TEOTIHUACAN NO. 18, COLONIA HIPODROMO, DELEGACIÓN CUAUHTEMOC, C. P. 06100, CIUDAD DE MÉXICO  
TELÉFONO (0155) 5574-1464

GUG1107134M3

TÉCNICA - 034





Gott und Glück SA de CV



IA-011MDA001-E103-2019

GUG1107134M3

NO.	DOMICILIO	HORARIOS DEL PERSONAL DE LIMPIEZA
	CIRCUITO INSURGENTES No. 6, COL. INSURGENTE, C.P. 61155, CD. HIDALGO, MICHOACÁN.	
12	**COORDINACIÓN DE ZONA 13 CUITZEO JOSEFA ORTIZ DE DOMÍNGUEZ No. 79, COL. CENTRO, C.P. 58840, CUITZEO DEL PORVENIR, MICHOACÁN.	LUNES A VIERNES DE 08:00 A 12:00 HORAS
13	**COORDINACIÓN DE ZONA 14 MÚGICA LOTE 26, MANZANA 46, ZONA 5, DE LA CALLE PRIMO TAPIA NÚM. 11, COL. EL CARRIEL, CP 61760, NUEVA ITALIA, MICHOACÁN	LUNES A VIERNES DE 08:00 A 12:00 HORAS
14	**COORDINACIÓN DE ZONA 15 ZITÁCUARO SALAZAR SUR No. 2 INT. A, COL. MELCHO OCAMPO, C.P. 61506, ZITÁCUARO, MICHOACÁN.	LUNES A VIERNES DE 08:00 A 12:00 HORAS
15	**COORDINACIÓN DE ZONA 16 TACÁMBARO PRÍNCIPE TACAMBA S/N LOTE 2, MANZANA C, COL. LA HUERTA, C.P. 61650, TACÁMBARO, MICHOACÁN.	LUNES A VIERNES DE 08:00 A 12:00 HORAS
16	**COORDINACIÓN DE ZONA 18 SAHUAYO CONSTITUCIÓN No. 4, ESQ. MICHOACÁN 6 A, FRACC. ALAMEDA ACTUALMENTE LAS BRISAS, C.P. 59010, SAHUAYO, MICHOACÁN.	LUNES A VIERNES DE 08:00 A 12:00 HORAS

PARTIDA 5. DELEGACIÓN NUEVO LEÓN

DELEGACIÓN NUEVO LEÓN											
N O	DIRECCIÓN	NUMERO DE ELEMENTOS OPERARIO 7 AFANADOR								TOTAL	
		MATUTINO		VESPERTINO		PULIDOR		SUPERVISOR		MÍN IMO	MÁX IMO
		MÍN MO	MÁXI MO	MÍN MO	MÁXI MO	MÍN IMO	MÁXI MO	MÍN MO	MÁX IMO		
1	DELEGACION RAFAEL PLATON SANCHEZ 202 NORTE, COLONIA CENTRO DE MONTERREY, NUEVO LEON, CÓDIGO POSTAL 6400	1	2	0	0	0	0	0	0	1	2
2	ALMACEN RAFAEL PLATON SANCHEZ 243 "B", COLONIA CENTRO DE MONTERREY, NUEVO LEON, CÓDIGO POSTAL 6400	1	1	0	0	0	0	0	0	1	1
3	COORDINACION DE ZONA 1 ST. JOHN NO. 100 FRACCIONAMIENTO VALLES DEL CANADA, ESCOBEDO NUEVO LEON, CÓDIGO POSTAL 66059	1	1	0	0	0	0	0	0	1	1
4	COORDINACION DE ZONA 2 CALLE ANDADOR JUAREZ S/N ENTRE IGNACIO ZARAGOZA Y MELCHOR OCAMPO, COLONIA CONSTITUYENTES DE QUERETARO, SAN NICOLAS DE LOS GARZA, 5to. SECTOR, CÓDIGO POSTAL 66490, NUEVO LEON	1	1	0	0	0	0	0	0	1	1
5	CALLE LIC. LUIS TREVIÑO NO. 5748, COLONIA GARZA MELO,	1	1	0	0	0	0	0	0	1	1

TEOTIHUACAN NO. 18, COLONIA HIPODROMO, DELEGACIÓN CUAUHTEMOC, C. P. 06100, CIUDAD DE MÉXICO  
TELÉFONO (0155) 5574-1464

TÉCNICA - 0354



G. Und Glück SA de CV



DELEGACIÓN NUEVO LEÓN											
N O	DIRECCIÓN	NUMERO DE ELEMENTOS								TOTAL	
		OPERARIO 7 AFANADOR		VESPertino		PULIDOR		SUPERVISOR		MÍN	MÁX
		MÍN	MÁX	MÍN	MÁX	MÍN	MÁX	MÍN	MÁX		
MO	MO	MO	MO	MO	MO	MO	MO	MO	MO	IMO	IMO
6	CÓDIGO POSTAL 67190, GUADALUPE NUEVO LEON AV. FIDEL VELÁZQUEZ ESQUINA CON AV. 16 DE SEPTIEMBRE NO. 104, COLONIA ANTONIO I. VILLARREAL 1ER. SECTOR, CÓDIGO POSTAL 67543, MONTEMORELOS, NUEVO LEÓN	1	1	0	0	0	0	0	0	1	1
7	COORDINACION DE ZONA 5 CALLE RIO PILON No. 2166 FRACCIONAMIENTO BERNARDO REYES, CÓDIGO POSTAL 64280, MONTERREY, NUEVO LEÓN	1	1	0	0	0	0	0	0	1	1
8	COORDINACION DE ZONA 6 CALLE GONZALITOS No. 605 "A" COLONIA CENTRO, CÓDIGO POSTAL 67450, CADEREYTA JIMENEZ, NUEVO LEÓN	1	1	0	0	0	0	0	0	1	1
9	COORDINACION DE ZONA 7 GARZA AYALA No. 30, PLANTA ALTA, ZONA CENTRO, CÓDIGO POSTAL 67900, DR. ARROYO, NUEVO LEÓN	1	1	0	0	0	0	0	0	1	1
10	COORDINACION DE ZONA 8 CALLE 16 DE SEPTIEMBRE NO. 309, COLONIA PALO BLANCO, CÓDIGO POPSTAL 66230, SAN PEDRO GARZA GARCIA, NUEVO LEÓN.	1	1	0	0	0	0	0	0	1	1
11	COORDINACION DE ZONA 11 PUEBLA No. 421 COLONIA NOVA APODACA, CÓDIGO POSTAL 66600, APODACA, NUEVO LEON	1	1	0	0	0	0	0	0	1	1
12	COORDINACION DE ZONA 17 CALLE ESCOBEDO No. 455 ORIENTE CENTRO, COLONIA BARRIO SONORA, CÓDIGO POSTAL 65200, SABINAS HIDALGO, NUEVO LEÓN	1	1	0	0	0	0	0	0	1	1
TOTAL		12	13	0	0	0	0	0	0	12	13

NO.	DOMICILIO	HORARIOS DEL PERSONAL DE LIMPIEZA
1	DELEGACION RAFAEL PLATON SANCHEZ 202 NORTE, COLONIA CENTRO DE MONTERREY, NUEVO LEON, CÓDIGO POSTAL 6400	MATUTINO: LUNES A VIERNES DE 08:00 A 15:00 HORAS VESPertino: LUNES A VIERNES DE 12:00 A 18:00 HORAS SABADO DE 08:00 A 14:00 HORAS
2	ALMACEN RAFAEL PLATON SANCHEZ 243 "B", COLONIA CENTRO DE MONTERREY, NUEVO LEON, CÓDIGO POSTAL 6400	DOS DÍAS A LA SEMANA DE 08:00 A 14:00
3	COORDINACION DE ZONA 1	DOS DÍAS A LA SEMANA DE 08:00 A 14:00

TEOTIHUACAN NO. 18, COLONIA HIPODROMO, DELEGACIÓN CUAUHTEMOC, C. P. 06100, CIUDAD DE MÉXICO  
TELÉFONO (0155) 5574-1464

IA-011MDA001-E103-2019

GUG1307134M3

TÉCNICA - 036





Gott und Glück SA de CV



IA-011MDA001-E103-2019

GUGL107134M3

NO.	DOMICILIO	HORARIOS DEL PERSONAL DE LIMPIEZA
	ST. JOHN NO. 100 FRACCIONAMIENTO VALLES DEL CANADA, ESCOBEDO NUEVO LEON, CÓDIGO POSTAL 66059	
4	COORDINACION DE ZONA 2 CALLE ANDADOR JUAREZ S/N ENTRE IGNACIO ZARAGOZA Y MELCHOR OCAMPO, COLONIA CONSTITUYENTES DE QUERETARO, SAN NICOLAS DE LOS GARZA, 5to. SECTOR, CÓDIGO POSTAL 66490, NUEVO LEON	DOS DÍAS A LA SEMANA DE 08:00 A 14:00
5	CALLE LIC. LUIS TREVIÑO NO. 5748, COLONIA GARZA MELO, CÓDIGO POSTAL 67190, GUADALUPE NUEVO LEON	DOS DÍAS A LA SEMANA DE 08:00 A 14:00
6	AV. FIDEL VELÁZQUEZ ESQUINA CON AV. 16 DE SEPTIEMBRE NO. 104, COLONIA ANTONIO I. VILLARREAL 1ER. SECTOR, CÓDIGO POSTAL 67543, MONTEMORELOS, NUEVO LEÓN	DOS DÍAS A LA SEMANA DE 08:00 A 14:00
7	COORDINACION DE ZONA 5 CALLE RIO PILON No. 2166 FRACCIONAMIENTO BERNARDO REYES, CÓDIGO POSTAL 64280, MONTERREY, NUEVO LEÓN	DOS DÍAS A LA SEMANA DE 08:00 A 14:00
8	COORDINACION DE ZONA 6 CALLE GONZALITOS No. 605 "A" COLONIA CENTRO, CÓDIGO POSTAL 67450, CADEREYTA JIMENEZ, NUEVO LEÓN	DOS DÍAS A LA SEMANA DE 08:00 A 14:00
9	COORDINACION DE ZONA 7 GARZA AYALA No. 30, PLANTA ALTA, ZONA CENTRO, CÓDIGO POSTAL 67900, DR. ARROYO, NUEVO LEÓN	DOS DÍAS A LA SEMANA DE 08:00 A 14:00
10	COORDINACION DE ZONA 8 CALLE 16 DE SEPTIEMBRE NO. 309, COLONIA PALO BLANCO, CÓDIGO POSTAL 66230, SAN PEDRO GARZA GARCIA, NUEVO LEÓN.	DOS DÍAS A LA SEMANA DE 08:00 A 14:00
11	COORDINACION DE ZONA 11 PUEBLA No. 421 COLONIA NOVA APODACA, CÓDIGO POSTAL 66600, APODACA, NUEVO LEON	DOS DÍAS A LA SEMANA DE 08:00 A 14:00
12	COORDINACION DE ZONA 17 CALLE ESCOBEDO No. 455 ORIENTE CENTRO, COLONIA BARRIO SONORA, CÓDIGO POSTAL 65200, SABINAS HIDALGO, NUEVO LEÓN	DOS DÍAS A LA SEMANA DE 08:00 A 14:00

PARTIDA 6. DELEGACIÓN QUERÉTARO

DELEGACIÓN QUERÉTARO											
N O	DIRECCIÓN	NUMERO DE ELEMENTOS OPERARIO / AFANADOR								TOTAL	
		MATUTINO		VESPERTINO		PULIDOR		SUPERVISOR		MÍN IMO	MÁX IMO
		MÍN MO	MÁX MO	MÍN MO	MÁX MO	MÍN IMO	MÁX IMO	MÍN IMO	MÁX IMO		
1	COORDINACIÓN DE ZONA 06 SANTA ROSA BENITO JUÁREZ NO. 1B, COLONIA CENTRO SANTA ROSA, JÁUREGUI, CÓDIGO POSTAL 76220, QUERÉTARO	1	1	0	0	0	0	0	0	1	1
2	COORDINACION DE ZONA 01 COLÓN QRO. CALLE COAHUILA NO. 60 COLONIA BARRIO DE SORIANO	1	1	0	0	0	0	0	0	1	1

TEOTIHUACAN NO. 18, COLONIA HIPODROMO, DELEGACIÓN CUAUHTEMOC, C. P. 06100, CIUDAD DE MÉXICO  
TELÉFONO (0155) 5574-1464

TÉCNICA - 037



Gott und Glück SA de CV



IA-011MDA001-E103-2019

DELEGACIÓN QUERÉTARO												
N O	DIRECCIÓN	NUMERO DE ELEMENTOS								TOTAL		
		OPERARIO / AFANADOR		MATUTINO		VESPERTINO		PULIDOR		SUPERVISOR		TOTAL
		MÍNIMO	MÁXIMO	MÍNIMO	MÁXIMO	MÍNIMO	MÁXIMO	MÍNIMO	MÁXIMO	MÍNIMO	MÁXIMO	
3	COLÓN, CÓDIGO POSTAL 76270, QUERÉTARO											
	COORDINACIÓN DE ZONA 07 QUERÉTARO SUR											
	CALLE 33 ANDADOR 4 Y 8, COLONIA LOMAS DE CASA BLANCA, CÓDIGO POSTAL 76080, QUERÉTARO,	1	1	0	0	0	0	0	0	0	0	1
4	COORDINACIÓN DE ZONA 03											
	CALLE 1 NO. 4 COL. LA FUENTE CADERYTA DE MONTES, CÓDIGO POSTAL 76500 QUERÉTARO	1	1	0	0	0	0	0	0	0	0	1
5	COORDINACIÓN DE ZONA 09											
	CORREGIDORA FRANCISCO Y MADERO NO. 72, VILLA CORREGIDORA, COLONIA CENTRO, EL PUEBLITO, QUERÉTARO, CÓDIGO POSTAL 76900, QUERÉTARO	1	1	0	0	0	0	0	0	0	0	1
6	COORDINACIÓN DE ZONA 04											
	ALCANTARILLAS S/N, JALPAN DE SERRA, CÓDIGO POSTAL 76340, QUERÉTARO	1	1	0	0	0	0	0	0	0	0	1
TOTAL		6	6	0	0	0	0	0	0	0	0	6

GUG1107134M3

NO.	DOMICILIO	HORARIOS DEL PERSONAL DE LIMPIEZA
1	COORDINACIÓN DE ZONA 06 SANTA ROSA BENITO JUÁREZ NO. 18, COLONIA CENTRO SANTA ROSA, JÁUREGUI, CÓDIGO POSTAL 76220, QUERÉTARO	DOS DÍAS A LA SEMANA DE 08:00 A 16:00
2	COORDINACIÓN DE ZONA 01 COLÓN QRO. CALLE COAHUILA NO. 60 COLONIA BARRIO DE SORIANO COLÓN, CÓDIGO POSTAL 76270, QUERÉTARO	DOS DÍAS A LA SEMANA DE 08:00 A 16:00
3	COORDINACIÓN DE ZONA 07 QUERÉTARO SUR CALLE 33 ANDADOR 4 Y 8, COLONIA LOMAS DE CASA BLANCA, CÓDIGO POSTAL 76080, QUERÉTARO,	DOS DÍAS A LA SEMANA DE 08:00 A 16:00
4	COORDINACIÓN DE ZONA 03 CALLE 1 NO. 4 COL. LA FUENTE CADERYTA DE MONTES, CÓDIGO POSTAL 76500 QUERÉTARO	DOS DÍAS A LA SEMANA DE 08:00 A 16:00
5	COORDINACIÓN DE ZONA 09 CORREGIDORA FRANCISCO Y MADERO NO. 72, VILLA CORREGIDORA, COLONIA CENTRO, EL PUEBLITO, QUERÉTARO, CÓDIGO POSTAL 76900, QUERÉTARO	DOS DÍAS A LA SEMANA DE 08:00 A 16:00
6	COORDINACIÓN DE ZONA 04 ALCANTARILLAS S/N, JALPAN DE SERRA, CÓDIGO POSTAL 76340, QUERÉTARO	DOS DÍAS A LA SEMANA DE 08:00 A 16:00

PARTIDA 7. DELEGACIÓN BAJA CALIFORNIA

TEOTIHUACAN NO. 18, COLONIA HIPODROMO, DELEGACIÓN CUAUHTEMOC, C. P. 06100, CIUDAD DE MÉXICO  
TELÉFONO (0155) 5574-1464

TÉCNICA - 038





Gott und Glück SA de CV



IA-011MDA001-E103-2019

GUG1107134M3

DELEGACIÓN BAJA CALIFORNIA											
N O	DIRECCIÓN	NUMERO DE ELEMENTOS OPERARIO / AFANADOR								SUPERVISOR	
		MATUTINO		VESPERTINO		PULIDOR				MÍN IMO	MÁX IMO
		MÍN MO	MÁX MO	MÍN MO	MÁX MO	MÍN IMO	MÁX IMO	MÍN MO	MÁX IMO		
1	DELEGACION, AV. REFORMA #599 Y CALLE MEXICO, PRIMERA SECCION, MEXICALI, B.C.	1	2	0	0	0	0	0	0	1	2
2	COORDINACIÓN DE ZONA 01 CALLE: AV. OBREGÓN #891 LOCALES A Y COLONIA: SEGUNDA SECCIÓN CIUDAD: MEXICALI, B.C.	1	1	0	0	0	0	0	0	1	1
3	COORDINACIÓN DE ZONA 02 CALLE EMILIA ZAPATA S/N EJIDO HERMOSILLO VALLE DE MEXICALI, B.C.	.5	.5	0	0	0	0	0	0	.5	.5
4	COORDINACIÓN DE ZONA 03 CALLE: 11 #598 COLONIA: ZONA CENTRO, POBLADO GUADALUPE VICTORIA KM 43 CIUDAD: VALLE DE MEXICALI, B.C.	.5	.5	0	0	0	0	0	0	.5	.5
5	COORDINACIÓN DE ZONA 04 CALLE: AV. REVOLUCIÓN #311 COLONIA: PRIMERA SECCIÓN CIUDAD: TECATE, B.C.	.5	.5	0	0	0	0	0	0	.5	.5
6	COORDINACIÓN DE ZONA 05 CALLE: MISIÓN DE SANTO TOMAS #2292 LOCAL B COLONIA: ZONA RÍO TIJUANA CIUDAD: TIJUANA, B.C.	.5	.5	0	0	0	0	0	0	.5	.5
7	COORDINACIÓN DE ZONA 06 Y COORDINACIÓN REGIONAL CALLE: AV. CAMINO GUADALUPE VICTORIA #22327 LOCALES 3,4,5 Y 7,8,9 COLONIA: MARIANO MATAMOROS, CIUDAD: TIJUANA, B.C.	.5	.5	0	0	0	0	0	0	.5	.5
8	COORDINACIÓN DE ZONA 07 CALLE: AV. ALISOS #214 LOCALES 14 AL 18 COLONIA: RESIDENCIAL LOMAS CIUDAD: ENSENADA, B.C.	.5	.5	0	0	0	0	0	0	.5	.5
9	COORDINACIÓN DE ZONA 08 CALLE: BLVD. FEDERICO BENITEZ #14785 LOCAL 32 Y 33 COLONIA: GAS Y ANEXAS CIUDAD: TIJUANA, B.C.	.5	.5	0	0	0	0	0	0	.5	.5
10	COORDINACIÓN DE ZONA 09 CALLE: CARRETERA TRANSPENINSULAR KM. 194 S/N LOCAL 8 Y 9 COLONIA: EJIDO LÁZARO CÁRDENAS, CIUDAD: SAN QUINTÍN, ENSENADA, B.C.	.5	.5	0	0	0	0	0	0	.5	.5
11	COORDINACIÓN DE ZONA 11 CALLE: AV. PIONEROS #1185	.5	.5	0	0	0	0	0	0	.5	.5

TEOTIHUACAN NO. 18, COLONIA HIPODROMO, DELEGACIÓN CUAUHTEMOC, C. P. 06100, CIUDAD DE MÉXICO  
TELÉFONO (0155) 5574-1464

TÉCNICA - 039



G. Und Glück SA de CV



IA-011MDA001-E103-2019

GUGL107134M3

DELEGACIÓN BAJA CALIFORNIA											
N O	DIRECCIÓN	NUMERO DE ELEMENTOS OPERARIO / AFANADOR								TOTAL	
		MATUTINO		VESPERTINO		PULIDOR		SUPERVISOR		MÍN IMO	MÁX IMO
		MÍN MO	MÁXI MO	MÍN MO	MÁXI MO	MÍN IMO	MÁXI MO	MÍN MO	MÁX IMO		
	LOCAL COLONIA: CENTRO CÍVICO CIUDAD: MEXICALI, B.C.										
12	COORDINACIÓN DE ZONA 12 CALLE: JOSÉ MARÍA MORELOS #118, COLONIA: AMPLIACIÓN EJIDO MAZATLÁN CIUDAD: PLAYAS DE ROSARITO, B.C.	.5	.5	0	0	0	0	0	0	.5	.5
13	COORDINACIÓN DE ZONA 13 CALLE: SEGUNDO EJE ORIENTE- PONIENTE #19075 LOCAL 12 COLONIA: INDUSTRIAL NUEVA TIJUANA, CIUDAD: TIJUANA, B.C.	.5	.5	0	0	0	0	0	0	.5	.5
TOTAL		7.5	8.5	0	0	0	0	0	0	7.5	8.5

NO.	DOMICILIO	HORARIOS DEL PERSONAL DE LIMPIEZA
1	DELEGACION, AV. REFORMA #599 Y CALLE MEXICO, PRMERA SECCION, MEXICALI, B.C	LUNES A VIERNES DE 08:00 A 15:00
2	COORDINACIÓN DE ZONA 01 CALLE: AV. OBREGÓN #891 LOCALES A Y C, COLONIA:SEGUNDA SECCIÓN CIUDAD: MEXICALI, B.C.	LUNES A VIERNES DE 08:00 A 15:00
3	COORDINACIÓN DE ZONA 02 CALLE EMILIA ZAPATA S/N EJIDO HERMOSILLO VALLE DE MEXICALI, B.C.	LUNES A VIERNES DE 08:00 A 12:00
4	COORDINACIÓN DE ZONA 03 CALLE: 11 #598 COLONIA:ZONA CENTRO, POBLADO GUADALUPE VICTORIA KM 43 CIUDAD: VALLE DE MEXICALI, B.C.	LUNES A VIERNES DE 08:00 A 12:00
5	COORDINACIÓN DE ZONA 04 CALLE: AV. REVOLUCIÓN #311 COLONIA:PRIMERA SECCIÓN CIUDAD: TECATE, B.C.	LUNES A VIERNES DE 08:00 A 12:00
6	COORDINACIÓN DE ZONA 05 CALLE: MISIÓN DE SANTO TOMAS #2292 LOCAL B COLONIA: ZONA RÍO TIJUANA CIUDAD: TIJUANA, B.C.	LUNES A VIERNES DE 08:00 A 12:00
7	COORDINACIÓN DE ZONA 06 Y COORDINACIÓN REGIONAL CALLE: AV. CAMINO GUADALUPE VICTORIA #22327 LOCALES 3,4,5 Y 7,8,9 COLONIA: MARIANO MATAMOROS, CIUDAD: TIJUANA, B.C.	LUNES A VIERNES DE 08:00 A 12:00
8	COORDINACIÓN DE ZONA 07 CALLE: AV. ALISOS #214 LOCALES 14 AL 18 COLONIA: RESIDENCIAL LOMAS CIUDAD: ENSENADA, B.C.	LUNES A VIERNES DE 08:00 A 12:00
9	COORDINACIÓN DE ZONA 08 CALLE: BLVD. FEDERICO BENITEZ #14785 LOCAL 32 Y 33 COLONIA: GAS Y ANEXAS CIUDAD: TIJUANA, B.C.	LUNES A VIERNES DE 08:00 A 12:00
10	COORDINACIÓN DE ZONA 09 CALLE: CARRETERA TRANSPENINSULAR KM. 194 S/N LOCAL 8 Y 9 COLONIA: EJIDO LÁZARO CÁRDENAS, CIUDAD: SAN QUINTÍN, ENSENADA, B.C.	LUNES A VIERNES DE 08:00 A 12:00

TEOTIHUACAN NO. 18, COLONIA HIPODROMO, DELEGACIÓN CUAUHTEMOC, P. 06100, CIUDAD DE MÉXICO  
TELÉFONO (0155) 5574-1464

TÉCNICA - 040





Gott Und Glück SA de CV



NO.	DOMICILIO	HORARIOS DEL PERSONAL DE LIMPIEZA
11	COORDINACIÓN DE ZONA 11 CALLE: AV. PIONEROS #1185 LOCAL COLONIA: CENTRO CÍVICO CIUDAD: MEXICALI, B.C.	LUNES A VIERNES DE 08:00 A 12:00
12	COORDINACIÓN DE ZONA 12 CALLE: JOSÉ MARÍA MORELOS #118, COLONIA: AMPLIACIÓN EJIDO MAZATLÁN CIUDAD: PLAYAS DE ROSARITO, B.C.	LUNES A VIERNES DE 08:00 A 12:00
13	COORDINACIÓN DE ZONA 13 CALLE: SEGUNDO EJE ORIENTE-PONIENTE #19075 LOCAL 12 COLONIA: INDUSTRIAL NUEVA TIJUANA, CIUDAD: TIJUANA, B.C.	LUNES A VIERNES DE 08:00 A 12:00

IA-011MDA001-E103-2019

GUG1107134M3

TEOTIHUACAN NO. 18, COLONIA HIPODROMO, DELEGACIÓN CUAUHTEMOC, C. P. 06100, CIUDAD DE MÉXICO  
TELÉFONO (0155) 5574-1464

TÉCNICA 041



Gott und Glück SA de CV



# Anexo 1

## RELACIÓN DE MATERIALES QUE SERÁN SUMINISTRADOS POR MES INSTITUTO NACIONAL PARA LA EDUCACIÓN DE LOS ADULTOS

SERVICIO INTEGRAL DE LIMPIEZA PARA LOS INMUEBLES DEL INSTITUTO NACIONAL PARA LA EDUCACIÓN DE LOS ADULTOS EN OFICINAS CENTRALES Y DELEGACIONES DE LA CIUDAD DE MÉXICO, ESTADO DE MÉXICO, MICHOACÁN, NUEVO LEÓN, QUERÉTARO Y BAJA CALIFORNIA.

### PARTIDA 1. OFICINAS CENTRALES

Para Oficinas Centrales, los equipos a suministrar en calidad de préstamo durante la vigencia del Servicio son.

#### 1. FRANCISCO MARQUEZ No. 160. COL CONDESA, C.P. 06140, ALCALDÍA CUAUHEMOC, CIUDAD DE MEXICO.

- 1 pulidora Industrial de 20" con base
- 2 aspiradora Seco-Húmedo
- 1 Pulidora escalonera de 13" con base
- 2 escaleras de 6 peldaños
- 1 escalera de 8 peldaños
- 1 Hidro lavadora marca Karcher
- 1 manguera de Poliuretano de 1/2" de 50 mts.
- 1 extensión de corriente eléctrica de uso rudo de 30 mts.
- 35 señalamientos de Precaución tipo tijera de plástico

#### 2. AV. GUSTAVO BAZ PRADA No. 305 COL LA LOMA, C. P. 54060, TLALNEPANTLA, ESTADO DE MÉXICO.

- 1 aspiradora Seco-Húmedo
- 1 manguera de Poliuretano de 1/2" de 50 mts
- 1 Hidro lavadora marca Karcher
- 1 extensión de corriente eléctrica de uso rudo de 30 mts
- 1 escaleras de 6 peldaños
- 1 escalera de 8 peldaños

#### 3. MANUEL LÓPEZ COTILLA No. 755 COL DEL VALLE, C. P. 03100, ALCALDÍA BENITO JUÁREZ, CIUDAD DE MÉXICO.

- 1 aspiradora Seco-Húmedo
- 1 manguera de Poliuretano de 1/2" de 25 mts
- 1 Hidro lavadora marca Karcher
- 1 extensión de corriente eléctrica de uso rudo de 25 mts

#### 1.- FRANCISCO MARQUEZ No. 160. COL. CONDESA, C.P. 06140, ALCALDÍA CUAUHEMOC, CIUDAD DE MEXICO.

NO.	DESCRIPCIÓN DE MATERIALES	PRIMERA MARCA	UNIDAD DE MEDIDA	MENSUAL
1	ACEITE PARA MOOP PORRON LITRO.	SANIKLIN	LITRO	0
2	ACIDO OXALICO DE GRANO FINO BULTO DE 25 KGRS	BRASIL	KILO	0
3	ANTICUARIO Y/O ACEITE ROJO DE 480 ML.	3 EN 1	PIEZA	0
4	AROMATIZANTE EN AEROSOL (AMBIENTE) CAJA C/12 PZAS. DE 325 GRS. DIFERENTES AROMAS.	AIRWICK	CAJA	2
5	AROMATIZANTE LIQUIDO PORRÓN DE 19 LITROS LIMONEX, LIMA LIMON, CHICLE, CEREZA, LAVANDA.	SANIKLIN	CUBETA	10
6	ATOMIZADOR DE PLÁSTICO	CHS-3AN CANYON	PIEZA	10
7	BASES PARA PULIDORA DE 19", CEPILLO DE CERDAS 19"	3M	PIEZA	1
8	BOLSA PARA BASURA COLOR NEGRO DE 90 X 120 CM, CALIBRE 300, OXOBIODEGRADABLE	BIOBAG	KILO	100
9	BOMBA PARA W.C.	PALMA DE ORO	PIEZA	4
10	BOTE DE LIMPIADOR EN POLVOCAJA C/24 PZAS. BICLORO DE 582 GRS.	AJAX	CAJA	1

TEOTIHUACAN NO. 18, COLONIA HIPODROMO, DELEGACIÓN CUAUHEMOC, C. P. 06100, CIUDAD DE MÉXICO  
TELÉFONO (0155) 5574-1464

IA-011MDA001-E103-2019

GUG1107134M3

TÉCNICA - 042





Gott und Glück SA de CV



NO.	DESCRIPCIÓN DE MATERIALES	PRIMERA MARCA	UNIDAD DE MEDIDA	MENSUAL
11	CARTUCHO REPUESTO NEUTRALIZADOR DE OLORES CON VALVULA DOSIFICADORA DE 170 GRS. 3000 APLICACIONES 11 AROMAS DIFERENTES	AIRWICK	PIEZA	0
12	CEPILLO CERDAS P/VIDRIOS DE 30 CMS.	IDEAL	PIEZA	4
13	CEPILLO PLÁSTICO P/MANOS TIPO PLANCHA	PERICO	PIEZA	0
14	CERA ANTIDERRAPANTE P/ PISOS SELLADOR PORRON LTS.	JOHNSON	LITRO	0
15	CERA BASE MANTENIMEINTO P/PISO PORRON LTS.	JOHNSON	LITRO	0
16	CERA P/PISO ALTO RENDIMIENTO PORRON LTS.	JOHNSON	LITRO	0
17	CLORO AL 3% PORRÓN DE 19 LTS.	SANIKLIN	CUBETA	12
18	CUBETA DE PLÁSTICO # 12	CARRASCO	PIEZA	4
19	CUÑA METÁLICA CON MANGO	FRASA	PIEZA	0
20	DETERGENTE BIODEGRADABLE 10 KGRS	ROMA	KILO	60
21	DISCO CANELA 19'	3M	PIEZA	1
22	DISCO NEGRO 19'	3M	PIEZA	0
23	DISCO VERDE 19'	3M	PIEZA	0
24	ESCOBA DE MIJO DE 8 HILOS	SAN JOSÉ	PIEZA	0
25	ESCOBA DE PLASTICO TIPO CEPILLO CON BASTÓN	SANIKLIN	PIEZA	20
26	ESCOBA DE VARA CON BASTON	LIBRE	PIEZA	0
27	FIBRA NEGRA PZAS. P76 9X14.5 CM	SCOTCH 3M	PIEZA	12
28	FIBRA VERDE ALTO RENDIMIENTO P96 DE 229MMX152MM.	SCOTCH 3M	PIEZA	24
29	FRANELA BLANCA DE ALTA DURACION ROLLO C/50 METROS	CARPE	METRO	50
30	FUNDA PARA MOOP DE 60 CMS DE ALTA DURACION	SANIKLIN	PIEZA	4
31	GUANTES DE HULE ALTO RENDIMIENTO VARIOS NUMEROS NO.(61/2,7,8)	SCOTH BRITE	PIEZA	48
32	ILUSTRADOR DE MUEBLES EN AEROSOL PLEDGE BLEM CAJA C/12 PZAS DE 378 ML.	JOHNSON	CAJA	1
33	JABON LÍQUIDO PARA MANOS (CARTUCHO) DE 500 ML. TRES FRAGANCIAS MANZANA, ALMENDRAS Y JAZMIN CAJA CON 12 CARTUCHOS.	KIMBERLY CLARK	CAJA	6
34	JABON DE TOCADOR DE 100 GRS. PZAS.	PALMOLIVE	PIEZA	0
35	JALADOR METALICO P/PISO DE 40 CMS.	RUBI	PIEZA	4
36	JALADOR METALICO P/VIDRIO DE 30 CMS.	RUBI	PIEZA	4
37	JERGA DE USO RUDO ROLLO C/50 METROS	CARPE	METRO	50
38	MECHUDO DE 500 GRS.	ARCOIRIS	PIEZA	24
39	MOOP METALICO DE 60 CMS ESQUELETO	SANIKLIN	PIEZA	4
40	MOP METALICO DE 90 CMS. COMPLETO	SANIKILN	PIEZA	2
41	MULTILIMPIADOR LIQUIDO CON AMONIA PORRON 19 LTS.	SANIKLIN	CUBETA	10
42	PAPEL HIGIENICO JUMBO. C/6 ROLLOS	PETALO KIMBERLY CLARK	CAJA	0
43	PAPEL HIGIENICO JUNIOR CAJA C/12 ROLLOS, C/300 MTS X10 CM	PETALO KIMBERLY CLARK	CAJA	65
44	PAPEL TOALLA DESECHABLE PARA MANOS, BLANCAS DE 20 PAQUETES CON100 SANITAS.	PETALO KIMBERLY CLARK	CAJA	0
45	PAPEL TOALLAMATIC CAJA CON 6 ROLLOS	PETALO KIMBERLY CLARK	CAJA	65
46	PAPEL TRADICIONAL HIGIENICO TIPO PETALO HOJA DOBLE	PETALO KIMBERLY CLARK	PAQUETE	0

TEOTIHUACAN NO. 18, COLONIA HIPODROMO, DELEGACION CUAUHTEMOC, C. P. 06100, CIUDAD DE MÉXICO  
TELÉFONO (0155) 5574-1464

IA-011MDA001-E103-2019

GUGL107134N3

TÉCNICA 043





Gott und Glück SA de CV



NO.	DESCRIPCIÓN DE MATERIALES	PRIMERA MARCA	UNIDAD DE MEDIDA	MENSUAL
47	PASTILLA DESODORANTE REDONDA PARA MINGITORIO DE 80 GRS.	TIPPS	PIEZA	48
48	PASTILLA DESODORANTE PARA WC PZAS. REPUESTO DE 35 GRS. CON CANASTILLA	HARPIC	PIEZA	0
49	PATO PURIFIC DESINFECTANTE WC DE 500 ML. CAJA C/12 PIEZAS	JOHNSON	PIEZA	0
50	PIEDRA POMEX BULTO DE 12	LIBRE	PIEZA	0
51	PINO PORRON DE 19 LTS.KGS.	SANIKLIN	CUBETA	10
52	RECOGEDOR METALICO CON BASTON	IDEAL	PIEZA	0
53	SARRICIDA LIQUIDO O CONCENTRADO PORRON 19 LTRS	SANIKLIN	CUBETA	1
54	DESPACHADOR JABONERA DE MANOS PARA JABÓN DE MANOS CAPACIDAD 1 LITRO FABRICADO EN PLASTICO ABS DE ALTO IMPACTO, COLOR BLANCO O HUMO	KIMBERLY CLARK	PIEZA	2
55	DESPACHADOR DE PAPEL JUNIOR DE 300M, COLOR HUMO, DIMENSIONES 34.3X34.5X5.2, PESO 1200GRS.FABRICADO EN PLÁSTICO ABS DE ALTO IMPACTO	KIMBERLY CLARK	PIEZA	2
56	DESPACHADOR DE TOALLAS INTERDOBLADAS, COLOR HUMO DIMENSIONES 37.1X27.3X12.1CM, PESO 1090GRS., CAPACIDAD 600 TOALLAS FABRICADO EN PLÁSTICO ABS DE ALTO IMPACTO	KIMBERLY CLARK	PIEZA	0
57	DESPACHADOR DE TOALLA EN ROLLO COLOR HUMO , DIMENSIONES 34X26X27.5CM, PESO 1700GRS. FABRICADO EN PLASTICO ABS DE ALTO IMPACTO	KIMBERLY CLARK	PIEZA	2

2.- AV. GUSTAVO BAZ PRADA No. 305 COL. LA LOMA, C. P. 54060, TLALNEPANTLA, ESTADO DE MÉXICO.

NO	DESCRIPCIÓN DE MATERIALES	PRIMERA MARCA	SEGUNDA MARCA	TERCERA MARCA	UNIDAD DE MEDIDA	MENSUAL
1	ANTICUARIO Y/O ACEITE ROJO DE 480 ML.	3 EN 1	3 EN 1	MIBRILLO	PIEZA	0
2	AROMATIZANTE EN AEROSOL (AMBIENTE) DE 325 GRS. DIFERENTES AROMAS.	AIRWICK	GLADE	LYSOL	CAJA	1
3	AROMATIZANTE LIQUIDO PORRÓN DE LITRO LIMONEX, LIMA LIMON, CHICLE, CEREZA, LAVANDA.	SANIKLIN	SANIKLIN	PRODELI	CUBETA	3
4	ATOMIZADOR DE PLÁSTICO	CHS-3AN CANYON	SANIKLIN	RIEKE DE MEXICO	PIEZA	6
5	BOLSA PARA BASURA COLOR NEGRO DE 90 X 120 CM, CALIBRE 300, OXOBIODEGRADABLE	BIOBAG	BIOBAG	BIOBAG	KILO	25
6	BOTE DE LIMPIADOR EN POLVO BICOLOR DE 582 GRS.	AJAX	AJAX	POPCLEAN	PIEZA	4
7	CEPILLO CERDAS P/VIDRIOS DE 30 CMS.	IDEAL	IDEAL	CEMEZA	PIEZA	0
8	CEPILLO PLÁSTICO P/MANOS TIPO PLANCHA	PERICO	CEPIMEX	CEPIMEX	PIEZA	2
9	COLOR AL 3% PORRÓN DE LTS.	SANIKLIN	STAR PRODUCTS	PRODELI	CUBETA	3
10	CUBETA DE PLÁSTICO # 12	CARRASCO	CUBASA	CUPLASA	PIEZA	4
11	CUÑA METÁLICA CON MANGO	FRASA	OCAMPO	IMPHERM EX	PIEZA	1
12	DETERGENTE BIODEGRADABLE 10 KGRS	ROMA	ARCOIRIS	UTIL	KILO	10
13	ESCOBA DE MUJO DE 8 HILOS	SAN JOSÉ	SAN JOSÉ	SUPREMA	PIEZA	0
14	ESCOBA DE PLASTICO TIPO CEPILLO CON BASTÓN	SANIKLIN	SANIKLIN	LEYDI	PIEZA	4
15	FIBRA NEGRA PZAS. P76 9X14.5 CM	SCOTCH 3M	SCOTCH 3M	SCOTCH 3M	PIEZA	6
16	FIBRA VERDE ALTO RENDIMIENTO P96 DE 229MMX152MM.	SCOTCH 3M	SCOTCH 3M	SCOTCH 3M	PIEZA	6
17	FRANELA BLANCA DE ALTA DURACION ROLLO C/50 METROS	CARPE	CARPE	EL VALOR	METRO	25
18	GUANTES DE HULE ALTO RENDIMIENTO VARIOS NUMEROS NO.(61/2,7,8)	SCOTH BRITE	VITEX	ALTEX	PIEZA	8
19	ILUSTRADOR DE MUEBLES EN AEROSOL DE 378 ML.	JOHNSON	JHONSON	JHONSON	PIEZA	6
20	JABON LIQUIDO PARA MANOS (CARTUCHO) DE 500 ML. TRES FRAGANCIAS MANZANA, ALMENDRAS Y JAZMIN CAJA CON 12 CARTUCHOS).	KIMBERLY CLARK	KIMBERLY CLARCK	KIMBERLY CLARCK	CAJA	2
21	JABON DE TOCADOR DE 100 GRS. PZAS.	NORDIKO	ESCUDO	PALMOLIV E	PIEZA	0

TEOTIHUACAN NO. 18, COLONIA HIPODROMO, DELEGACION CUAUHTEMOC, C. P. 06100, CIUDAD DE MÉXICO  
TELÉFONO (0155) 5574-1464

IA-011MDA001-E103-2019

GUGL107134M3

TÉCNICA - 044





Gott und Glück SA de CV



NO	DESCRIPCIÓN DE MATERIALES	PRIMERA MARCA	SEGUNDA MARCA	TERCERA MARCA	UNIDAD DE MEDIDA	MENSUAL
22	JALADOR METALICO P/PISO DE 40 CMS.	RUBI	GABI	IDEAL	PIEZA	2
23	JALADOR METALICO P/VIDRIO DE 30 CMS.	RUBI	GABI	IDEAL	PIEZA	2
24	JERGA DE USO RUDO ROLLO C/50 METROS	CARPE	CANTABRIA	CANTABRIA	METRO	25
25	MECHUDO DE 500 GRs.	ARCOIRIS	ARCOIRIS	SANIKLIN	PIEZA	8
26	MULTILIMPIADOR LIQUIDO CON AMONIA PORRON 19 LTS.	SANIKLIN	SPORT PRODUCTS	PRODELI	CUBETA	3

3.- MANUEL LÓPEZ COTILLA No. 755 COL. DEL VALLE, C. P. 03100, ALCALDÍA BENITO JUÁREZ, CIUDAD DE MÉXICO.

NO.	DESCRIPCIÓN DE MATERIALES	PRIMERA MARCA	SEGUNDA MARCA	TERCERA MARCA	UNIDAD DE MEDIDA	MENSUAL
1	ACEITE PARA MOOP LTRS.	SANIKLIN	SANIKLIN	PRODELI	LITRO	0
2	AROMATIZANTE EN AEROSOL (AMBIENTE) CAJA C/12 PZAS., DE 325 GRs. DIFERENTES AROMAS.	AIRWICK	GLADE	LYSOL	PIEZA	6
3	AROMATIZANTE LIQUIDO PORRÓN DE 19 LITROS LIMONEX, LIMA LIMON, CHICLE, CEREZA, LAVANDA.	SANIKLIN	SANIKLIN	PRODELI	CUBETA	2
4	ATOMIZADOR DE PLÁSTICO	CHS-3AN CANYON	SANIKLIN	RIEKE DE MEXICO	PIEZA	2
5	BASES PARA PULIDORA DE 19", CEPILLO DE CERDAS 19"	3M	3M	3M	PIEZA	0
6	BOLSA COLOR NEGRO DE .60 X .90 CM, CALIBRE 300, PAQUETE C/25 KILOS OXOBIODEGRADABLE	BIOBAG	BIOBAG	BIOBAG	KILO	0
7	BOLSA PARA BASURA COLOR NEGRO DE 90 X 120 CM, CALIBRE 300, PAQUETE C/25 KILOS OXOBIODEGRADABLE	BIOBAG	BIOBAG	BIOBAG	KILO	10
8	BOTE DE LIMPIADOR EN POLVO CAJA C/24 PZAS. BICLORO DE 582 GRs.	AJAX	AJAX	POPCLEAN	PIEZA	0
9	CEPILLO CERDAS P/VIDRIOS DE 30 CMS.	IDEAL	IDEAL	CEMEZA	PIEZA	0
10	CEPILLO PLÁSTICO P/MANOS TIPO PLANCHA	PERICO	CEPIMEX	CEPIMEX	PIEZA	0
11	CERA P/PISO ALTO RENDIMIENTO PORRON LTS.	JOHNSON	SANIKLIN	STAR PRODUCTS	LITRO	0
12	COLOR AL 3% PORRÓN DE 19 LTS.	SANIKLIN	STAR PRODUCTS	PRODELI	CUBETA	2
13	CUBETA DE PLÁSTICO # 12	CARRASCO	CUBASA	CUPLASA	PIEZA	0
14	CUÑA METÁLICA CON MANGO	FRASA	OCAMPO	IMPHERMEX	PIEZA	0
15	DETERGENTE BIODEGRADABLE 10 KGRS	ROMA	ARCOIRIS	UTIL	KILO	10
16	DISCO CANELA 19"	3M	3M	ZING	PIEZA	0
17	DISCO VERDE 19"	3M	3M	ZING	PIEZA	0
18	DISCO NEGRO 19"	3M	3M	ZING	PIEZA	0
19	ESCOBA DE MUJO DE 8 HILOS	SAN JOSÉ	SAN JOSÉ	SUPREMA	PIEZA	0
20	ESCOBA DE PLASTICO TIPO CEPILLO CON BASTÓN	SANIKLIN	SANIKLIN	LEYDI	PIEZA	2
21	ESCOBA DE VARA CON BASTON	LIBRE	LIBRE	LIBRE	PIEZA	0
22	FIBRA NEGRA PZAS. P76 9 X14.5 CM	SCOTCH 3M	SCOTCH 3M	SCOTCH 3M	PIEZA	6
23	FIBRA VERDE ALTO RENDIMIENTO P96 DE 229MMX152MM.	SCOTCH 3M	SCOTCH 3M	SCOTCH 3M	PIEZA	6
24	FRANELA BLANCA DE ALTA DURACION ROLLO C/50 METROS	CARPE	CARPE	EL VALOR	METRO	0
25	FUNDA PARA MOOP DE 60 CMS DE ALTA DURACION	SANIKLIN	SANIKLIN	SANIKLIN	PIEZA	0
26	GUANTES DE HULE ALTO RENDIMIENTO VARIOS NUMEROS NO. (61/2,7,8)	SCOTH BRITE	VITEX	ALTEX	PIEZA	4
27	ILUSTRADOR DE MUEBLES EN AEROSOL PLEDGE BLEM CAJA C/12 PZAS. DE 378 ML.	JOHNSON	JHONSON	JHONSON	PIEZA	0
28	JABON DE TOCADOR DE 100 GRs. PZAS.	NORDIKO	ESCUDO	PALMOLIVE	PIEZA	0
29	JABON LIQUIDO PARA MANOS (CARTUCHO) DE 500 ML. TRES FRAGANCIAS MANZANA, ALMENDRAS Y JAZMIN CAJA CON 12 PIEZAS).	GEL KLEEN	KIMBERLY CLARCK	KIMBERLY CLARCK	CAJA	1

TEOTIHUACAN NO. 18, COLONIA HIPODROMO, DELEGACION CUAUHTEMOC, C. P. 06100, CIUDAD DE MÉXICO  
TELÉFONO (0155) 5574-1464

IA-011MDA001-E103-2019

GUGL107134M3

TÉCNICA - 045





Gott und Glück SA de CV



IA-011MDA001-E103-2019

GUGL107134M3

NO.	DESCRIPCIÓN DE MATERIALES	PRIMERA MARCA	SEGUNDA MARCA	TERCERA MARCA	UNIDAD DE MEDIDA	MENSUAL
30	JALADOR METALICO P/PISO DE 40 CMS.	RUBI	GABI	IDEAL	PIEZA	0
31	JALADOR METALICO P/VIDRIO DE 30 CMS.	RUBI	GABI	IDEAL	PIEZA	0
32	JERGA DE USO RUDO ROLLO C/25 METROS	CARPE	CANTABRIA	CANTABRIA	METRO	0
33	MECHUDO DE 500 GRs.	ARCOIRIS	ARCOIRIS	SANIKLIN	PIEZA	2
34	MOOP METALICO DE 60 CMS ESQUELETO	SANIKLIN	SANIKLIN	SANIKLIN	PIEZA	0
35	MOP METALICO DE 90 CMS. COMPLETO	SANIKLIN	SANIKLIN	SANIKLIN	PIEZA	0
36	MULTILIMPIADOR LIQUIDO CON AMONIA PORRON 19 LTS.	SANIKLIN	SPORT PRODUCTS	PRODELI	CUBETA	2
37	PAÑUELOS DESECHABLES KLEENEX CAJA C/72 PIEZAS	KIMBERLY CLARK	KIMBERLY CLARK	KIMBERLY CLARK	CAJA	0
38	PAPEL HIGIENICO JUMBO. C/6 ROLLOS	KIMBERLY CLARK	PETALO	MARLI	CAJA	0
39	PAPEL HIGIENICO JUNIOR CAJA C/12 ROLLOS, C/300 MTS X10 CM	KIMBERLY CLARK	PETALO	MARLI	CAJA	2
40	PAPEL TOALLAMATIC CAJA CON 6 ROLLOS	PETALO	KIMBERLY CLARK	KIMBERLY CLARK	CAJA	2
41	PAPEL TOALLA DESECHABLE PARA MANOS, BLANCAS DE 20 PAQUETES CON 100 SANITAS.	SANITAS	KIMBERLY CLARK	MARLI	CAJA	0
42	PAPEL TRADICIONAL HIGIENICO HOJA DOBLE. PETALO CON 96 PZAS. EL COLCHON	KIMLARK	KIMLARK	KIMLARK	CAJA	0
43	PASTILLA DESODORANTE REDONDA PARA MINGITORIO CAJA C/50 PZAS. DE 80 GRs.	WIESE	TIPPS	MONY	PIEZA	0
44	PASTILLA DESODORANTE PARA WC PZAS. CAJA C/36 PZAS. REPUESTO DE 35 GRs. CON CANASTILLA	HARPIC	WIESE	WIESE	PIEZA	0
45	PATO PURIFIC DESINFECTANTE WC DE 500 ML. CAJA C/12 PIEZAS	JOHNSON	HARPIC	HARPIC	PIEZA	0
46	PIEDRA POMEX BULTO DE 12 KGS.	LIBRE	LIBRE	LIBRE	KILO	0
47	PINO PORRON DE 19 LTS.	SANIKLIN	SANIKLIN	PRODELI	CUBETA	2
48	RECOGEDOR METALICO CON BASTON	MARCA LIBRE	MARCA LIBRE	MARCA LIBRE	PIEZA	0
49	SARRICIDA LIQUIDO O CONCENTRADO PORRON 19 LTRS	SANIKLIN	SANIKLIN	PRODELI	LITRO	0
50	DESPACHADOR JABONERA DE MANOS PARA JABÓN DE MANOS CAPACIDAD 1 LITRO FABRICADO EN PLASTICO ABS DE ALTO IMPACTO, COLOR BLANCO O HUMO	GEL KLEEN	KIMBERLY CLARK	JOFEI	PIEZA	1
51	DESPACHADOR DE PAPEL JUNIOR DE 300M, COLOR HUMO, DIMENSIONES 34.3X34.5X5.2, PESO 1200GRS. FABRICADO EN PLÁSTICO ABS DE ALTO IMPACTO	GEL KLEEN	KIMBERLY CLARK	JOFEI	PIEZA	1
52	DESPACHADOR DE TOALLAS INTERDOBLADAS, COLOR HUMO DIMENSIONES 37.1X27.3X12.1CM, PESO 1090GRS., CAPACIDAD 600 TOALLAS FABRICADO EN PLÁSTICO ABS DE ALTO IMPACTO	GEL KLEEN	KIMBERLY CLARK	JOFEI	PIEZA	0
53	DESPACHADOR DE TOALLA EN ROLLO COLOR HUMO, DIMENSIONES 34X26X27.5CM, PESO 1700GRS. FABRICADO EN PLASTICO ABS DE ALTO IMPACTO	GEL KLEEN	KIMBERLY CLARK	JOFEI	PIEZA	1
54	DOSIFICADOR FRESH MATIC, REPONRIENDO LAS PILAS (MARCA DURACELL) CUANDO SE REQUIERAN	GEL KLEEN	KIMBERLY CLARK	JOFEI	PIEZA	0

4.- MIGUEL LAURENT No. 119 COL. DEL VALLE, C. P. 03100, ALCALDÍA BENITO JUÁREZ, CIUDAD DE MÉXICO.

NO.	DESCRIPCIÓN DE MATERIALES	PRIMERA MARCA	SEGUNDA MARCA	TERCERA MARCA	UNIDAD DE MEDIDA	MENSUAL
1	ANTICUARIO Y/O ACEITE ROJO DE 480 ML.	3 EN 1	3 EN 1	MIBRILLO	PIEZA	0
2	AROMATIZANTE EN AEROSOL (AMBIENTE) CAJA C/12 PZAS., DE 325 GRs. DIFERENTES AROMAS.	AIRWICK	GLADE	LYSOL	PIEZA	6
3	AROMATIZANTE LIQUIDO PORRÓN DE 19 LITROS LIMONEX, LIMA LIMON, CHICLE, CEREZA, LAVANDA.	SANIKLIN	SANIKLIN	PRODELI	CUBETA	2
4	ATOMIZADOR DE PLÁSTICO	CHS-3AN CANYON	SANIKLIN	RIEKE DE MEXICO	PIEZA	4
5	BOLSA PARA BASURA COLOR NEGRO DE 90 X 120 CM, CALIBRE 300, PAQUETE C/25 KILOS OXOBIODEGRADABLE	BIOBAG	BIOBAG	BIOBAG	KILO	10

TEOTIHUACAN NO. 18, COLONIA HIPODROMO, DELEGACIÓN CUAUHTÉMOC, C. P. 06100, CIUDAD DE MÉXICO  
TELÉFONO (0155) 5574-1464

TÉCNICA - 046





Gott und Glück SA de CV



NO.	DESCRIPCIÓN DE MATERIALES	PRIMERA MARCA	SEGUNDA MARCA	TERCERA MARCA	UNIDAD DE MEDIDA	MENSUAL
6	BOTE DE LIMPIADOR EN POLVO CAJA C/24 PZAS. BICOLOR DE 582 GRS.	AJAX	AJAX	POPCLEAN	PIEZA	0
7	CEPILLO CÉRDAS P/VIDRIOS DE 30 CMS.	IDEAL	IDEAL	CEMEZA	PIEZA	0
8	CEPILLO PLÁSTICO P/MANOS TIPO PLANCHA	PERICO	CEPIMEX	CEPIMEX	PIEZA	0
9	CLORO AL 3% PORRÓN DE 19 LTS.	SANIKLIN	STAR PRODUCTS	PRODELI	CUBETA	2
10	CUBETA DE PLÁSTICO # 12	CARRASCO	CUBASA	CUPLASA	PIEZA	0
11	CUÑA METÁLICA CON MANGO	FRASA	OCAMPO	IMPHERMEX	PIEZA	0
12	DETERGENTE BIODEGRADABLE 10 KGRS	ROMA	ARCOIRIS	UTIL	KILO	20
13	ESCOBA DE MIJO DE 8 HILOS	SAN JOSÉ	SAN JOSÉ	SUPREMA	PIEZA	0
14	ESCOBA DE PLASTICO TIPO CEPILLO CON BASTÓN	SANIKLIN	SANIKLIN	LEYDI	PIEZA	4
15	FIBRA NEGRA PZAS. P76 9 X14.5 CM	SCOTCH 3M	SCOTCH 3M	SCOTCH 3M	PIEZA	6
16	FIBRA VERDE ALTO RENDIMIENTO P96 DE 229MMX152MM.	SCOTCH 3M	SCOTCH 3M	SCOTCH 3M	PIEZA	6
17	FRANELA BLANCA DE ALTA DURACION ROLLO C/50 METROS	CARPE	CARPE	EL VALOR	METRO	10
18	GUANTES DE HULE ALTO RENDIMIENTO VARIOS NUMEROS NO.(61/2,7,8)	SCOTH BRITE	VITEX	ALTEX	PIEZA	4
19	ILUSTRADOR DE MUEBLES EN AEROSOL PLEDGE BLEM CAJA C/12 PZAS.DE 378 ML.	JOHNSON	JHONSON	JHONSON	PIEZA	6
20	JABON DE TOCADOR DE 100 GRS. PZAS.	NORDIKO	ESCUDO	PALMOLIVE	PIEZA	0
21	JABON LÍQUIDO PARA MANOS (CARTUCHO) DE 500 ML. TRES FRAGANCIAS MANZANA, ALMENDRAS Y JAZMIN CAJA CON 12 PIEZAS).	GEL KLEEN	KIMBERLY CLARCK	KIMBERLY CLARCK	CAJA	2
22	JALADOR METALICO P/PISO DE 40 CMS.	RUBI	GABI	IDEAL	PIEZA	0
23	JALADOR METALICO P/VIDRIO DE 30 CMS.	RUBI	GABI	IDEAL	PIEZA	0
24	JERGA DE USO RUDO ROLLO C/25 METROS	CARPE	CANTABRIA	CANTABRIA	METRO	10
25	MECHUDO DE 500 GRS.	ARCOIRIS	ARCOIRIS	SANIKLIN	PIEZA	4
26	MULTILIMPIADOR LIQUIDO CON AMONIA PORRON 19 LTS.	SANIKLIN	SPORT PRODUCTS	PRODELI	CUBETA	2

PARTIDA 2. DELEGACIÓN CIUDAD DE MÉXICO Y 21 COORDINACIONES DE ZONA

1.- EDIFICIO DELEGACIONAL FRANCISCO MARQUEZ No. 160 P. B. COLONIA CONDESA C.P. 06140

NO.	DESCRIPCIÓN DE MATERIALES	PRIMERA MARCA	SEGUNDA MARCA	TERCERA MARCA	UNIDAD DE MEDIDA	MENSUAL
1	ROLLO DE PAPEL HIGIÉNICO JUMBO JR DE 300 METROS DE LARGO, HOJA DOBLE DE 9 A 10 CENTÍMETROS DE ANCHO DE COLOR BLANCO GOFRAO, 100% BIODEGRADABLE.	KIMBERLY CLARK	PETALO	MARLI	CAJA	40
2	TOALLA PARA MANOS EN ROLLO DE 180 METROS DE LARGO POR 20 CENTÍMETROS DE ANCHO, DE HOJA DOBLE, COLOR BLANCO GOFRAO, 100% BIODEGRADABLE	SANITAS	KIMBERLY CLARK	MARLI	CAJA	30
3	CUBETA DE PLÁSTICO DEL N° 12, CAPACIDAD DE 8 LITROS	CARRASCO	CUPLASA	CUBASA	PIEZA	14
4	PATO PURIFIC DESINFECTANTE WC CAJA C/12PZAS DE 500 ML.	JOHNSON	HARPIC	HARPIC	PIEZA	1
5	DETERGENTE EN POLVO UTIL	ROMA	ARCOIRIS	UTIL	KILO	60
6	DETERGENTE BICOLOR EN POLVO (AJAX) GRANDE	AJAX	POPCLEAN	AJAX	PIEZAS	5
7	FIBRA NEGRA 3- M	SCOTCH 3M	SCOTCH 3M	SCOTCH 3M	PIEZA	10
8	FIBRA VERDE 3-M	SCOTCH 3M	SCOTCH 3M	SCOTCH 3M	PIEZA	46
9	FRANELA COLORES (BLANCA)	CARPE	EL VALOR	CARPE	METRO	70
10	BOMBA PARA W.C	LIBRE	LIBRE	LIBRE	PIEZA	3
11	CEPILLO DE CERDA NATURAL PARA VIDRIO DE 30 CM	IDEAL	IDEAL	FRAMA	PIEZA	5

TEOTIHUACAN NO. 18, COLONIA HIPODROMO, DELEGACIÓN CUAUHTÉMOC, C. P. 06100, CIUDAD DE MÉXICO  
TELÉFONO (0155) 5574-1464

IA-011MDA001-E103-2019

GUG1107134M3

TÉCNICA - 047





Gott und Glück SA de CV



IA-011MDA001-E103-2019

GUER 107134M3

NO.	DESCRIPCIÓN DE MATERIALES	PRIMERA MARCA	SEGUNDA MARCA	TERCERA MARCA	UNIDAD DE MEDIDA	MENSUAL
12	ESCOBA DE MUJO DE 8 HILOS	SUPREMA	SAN JOSÉ	FRAMA	PIEZA	12
13	ESCOBA DE PLÁSTICO T/CEPILLO	SANIKLIN	LEYDI	LA PRINCESA	PIEZA	24
14	ESCOBA DE VARA	LIBRE	LIBRE	LIBRE	PIEZA	3
15	CEPILLO DE MANGO TIPO PLANCHA	CEPIMEX	CEPIMEX	PERICO	PIEZA	10
16	JALADOR DE PISO ROJO 40 CMS.	IDEAL	GABI	RUBI	PIEZA	20
17	JERGA DE COLOR (BLANCA)	CARPE	CANTABRIA	CARPE	METRO	31
18	MECHUDO TRAPEADOR DE 500 GRAMOS ** ALGODÓN	SANIKLIN	ARCOIRIS	SANIKLIN	PIEZA	25
19	GUANTES LÁTEX N° 7,8 Y 9	SCOTH BRITE	VITEX	ALTEX	PAIRES	40
20	ATOMIZADOR PLÁSTICO	CHS-3AN CANYON	SANIKLIN	RIEKE DE MEXICO	PIEZA	24
21	RECOGEDOR DE LÁMINA CON BASTÓN	MARCA LIBRE	MARCA LIBRE	MARCA LIBRE	PIEZA	24
22	AROMATIZANTE DE AMBIENTE EN AEROSOL AROMA DIVERSO DE 325 ML.	AIRWICK	GLADE	WIESE	PIEZA	24
23	PASTILLA DESODORANTE MEDIA LUNA DE 80 GR PARA W.C	WIESE	TIPPS	WIESE	PIEZA	50
24	PASTILLA DESODORANTE PARA W.C C/36 PZAS. REPUESTO DE 35 GRS. CON CANASTILLA	HARPIC	WIESE	WIESE	PIEZA	150
25	LIMPIADOR Y PROTECTOR DE MUEBLES PRESENTACIÓN DE 333 GRS.	JOHNSON	JHONSON	WIESE	PIEZA	24
26	CARTUCHO REPUESTO NEUTROLIZADOR DE OLORES CON VALVULA DOSIFICADORA DE 170 GRS.	WIESE	WIESE	WIESE	PIEZA	5
27	DOSIFICADOR FRESH MATIC, REPONRIENDO LAS PILAS (MARCA DURACELL) CUANDO SE REQUIERAN	GEL KLEEN	KIMBERLY CLARK	JOFEL	PIEZA	4
28	JABÓN LIQUIDO PARA MANOS	KIMBERLY CLARCK	KIMBERLY CLARCK	GEL KLEEN	CAJA	20
29	BOLSA DE PLÁSTICO COLOR NEGRO PARA BASURA DE 60 X 0.90 MTS	BIOBAG	BIOBAG	BIOBAG	KILO	30
30	BOLSA DE PLÁSTICO COLOR NEGRO PARA BASURA DE 90 X 1.20 MTS	BIOBAG	BIOBAG	BIOBAG	KILO	35
31	CLORO BLANQUEADOR AL 100% 19 LITROS	SANIKLIN	STAR PRODUCTS	BRILLO	LITROS	160
32	PINO LIMPIADOR AL 100%	SANIKLIN	STAR PRODUCTS	SAUBER GUT	LITROS	160
33	LIMPIADOR MULTIUSOS AL 100%	SANIKLIN	STAR PRODUCTS	SAUBER GUT	LITROS	160
34	AROMATIZANTE LIQUIDO AL 100% VARIOS AROMAS	SANIKLIN	STAR PRODUCTS	SAUBER GUT	LITROS	160
35	ACEITE ROJO 3 EN 1	SANIKLIN	STAR PRODUCTS	BRILLO	PIEZA	5
36	SARRICIDA LIQUIDO O CONCENTRADO PORRON 19 LITROS	SANIKLIN	PRODELI	SAUBER GUT	LITROS	6
37	CUÑA DE LAMINA DE 10 X 10 CON MANGO DE PLÁSTICO	FRASA	IMPERMEX	OCAMPO	PIEZA	10
38	JABÓN DE TOCADOR DE 100 GRAMOS	ESCUDO	PALMOLIVE	ROSA VENUS	PIEZA	10
39	AROMATIZANTE ELÉCTRICO AIR WICK	AIR WICK	AIR WICK	AIR WICK	PIEZA	2
40	REPUESTO PARA AROMATIZANTE AIR WICK	AIR WICK	AIR WICK	AIR WICK	PIEZA	5
41	TAPETE LISO PARA MINGITORIO	WIESE	YANITOR	ECKOS	PIEZA	8
42	DESPACHADOR DE PAPEL JUMBO JUNIOR DE 300M, COLOR HUMO, (PARA ROLLO DE PAPEL HIGIÉNICO JUMBO JR DE 300 METROS DE LARGO) FABRICADO EN PLÁSTICO ABS DE ALTO IMPACTO	GEL KLEEN	KIMBERLY CLARK	JOFEL	PIEZA	25
43	DESPACHADOR DE TOALLA EN ROLLO COLOR HUMO (PARA TOALLA PARA MANOS EN ROLLO DE 180 METROS DE LARGO POR 20 CENTÍMETROS DE ANCHO, DE HOJA DOBLE) FABRICADO EN PLÁSTICO ABS DE ALTO IMPACTO	GEL KLEEN	KIMBERLY CLARK	JOFEL	PIEZA	15
44	DESPACHADOR JABONERA DE MANOS PARA JABÓN DE MANOS CAPACIDAD 1 LITRO FABRICADO EN PLÁSTICO ABS DE ALTO IMPACTO, COLOR BLANCO O HUMO	GEL KLEEN	KIMBERLY CLARK	JOFEL	PIEZA	21

TEOTIHUACAN NO. 18, COLONIA HIPODROMO, DELEGACIÓN CUAUHTEMOC, C. P. 06100, CIUDAD DE MÉXICO  
TELÉFONO (0155) 5574-1464

TÉCNICA - 048





Gott und Glück SA de CV



PARTIDA 3. DELEGACIÓN ESTADO DE MÉXICO

1.- DELEGACIÓN ESTATAL. LAGO ATHABASCA NO. 103 COL. NUEVA OXTOTITLAN

NO	DESCRIPCIÓN DE MATERIALES	PRIMERA MARCA	SEGUNDA MARCA	TERCERA MARCA	UNIDAD DE MEDIDA	MENSUAL
1	ACEITE PARA MOOP LTRS.	SANIKLIN	SANIKLIN	PRODELI	LITRO	4
2	AROMATIZANTE EN AEROSOL (AMBIENTE) CAJA C/12 PZAS., DE 325 GRs. DIFERENTES AROMAS.	AIRWICK	GLADE	LYSOL	PIEZA	13
3	AROMATIZANTE LIQUIDO PORRÓN DE 19 LITROS LIMONEX, LIMA LIMON, CHICLE, CEREZA, LAVANDA.	SANIKLIN	SANIKLIN	PRODELI	LITROS	62
4	ATOMIZADOR DE PLÁSTICO	CHS-3AN CANYON	SANIKLIN	RIEKE DE MEXICO	PIEZA	16
5	BOLSA PARA BASURA COLOR NEGRO DE 90 X 120 CM, CALIBRE 300, PAQUETE C/25 KILOS OXOBIODEGRADABLE	BIOBAG	BIOBAG	BIOBAG	KILO	38
6	BOLSA DE CAMISA BIODERGRADABLE COLOR NEGRO DE 30 X 60 PAQUETE DE 1 KILO	BIOBAG	BIOBAG	BIOBAG	KILO	2
7	BOLSA DE POLIETILENO DE 25 X 35 CALIBRE. 150 PAQUETE DE 1 KILO	BIOBAG	BIOBAG	BIOBAG	KILO	1
8	BOMBA PARA W.C.	PALMA DE ORO	SANIKLIN	IDEAL	PIEZA	1
9	BOTE DE LIMPIADOR EN POLVO CAJA C/24 PZAS. BICLORO DE 582 GRs.	AJAX	AJAX	POPCLER	PIEZA	5
10	CARTUCHO REPUESTO NEUTRALIZADOR DE OLORES CON VALVULA DOSIFICADORA DE 170 GRs. 3000 APLICACIONES 11 AROMAS DIFERENTES	AIRWICK	GEL KLEEN	WIESE	PIEZA	4
11	CEPILLO PLÁSTICO P/MANOS TIPO PLANCHA	PERICO	CEPIMEX	CEPIMEX	PIEZA	7
12	CLORO AL 3% PORRÓN DE 19 LTS.	SANIKLIN	STAR PRODUCTS	PRODELI	LITRO	48
13	CUBETA DE PLÁSTICO # 12	CARRASCO	CUBASA	CUPLASA	PIEZA	10
14	DETERGENTE BIODERGRADABLE 10 KGRS	ROMA	ARCOIRIS	UTIL	PIEZA	20
15	CUÑA METALICA CON MANGO	PERICO	PERICO	CEPIMEX	PIEZA	4
16	ESCOBA DE PLASTICO TIPO CEPILLO CON BASTÓN	SANIKLIN	SANIKLIN	LEYDI	PIEZA	9
17	FIBRA VERDE ALTO RENDIMIENTO P96 DE 229MMX152MM.	SCOTCH 3M	SCOTCH 3M	SCOTCH 3M	PIEZA	20
18	FIBRA/ESPONJA AXION DUAL P-94 DE 80MM X 120MM 3M	SCOTCH 3M	SCOTCH 3M	SCOTCH 3M	PIEZA	15
19	FRANELA BLANCA DE ALTA DURACION ROLLO C/50 METROS	CARPE	CARPE	EL VALOR	METRO	68
20	FUNDA PARA MOOP DE 60 CMS DE ALTA DURACION	SANIKLIN	SANIKLIN	SANIKLIN	PIEZA	2
21	GUANTES DE HULE ALTO RENDIMIENTO VARIOS NUMEROS NO.(61/2,7,8)	SCOTH BRITE	VITEX	ALTEX	PIEZA	16
22	ILUSTRADOR DE MUEBLES EN AEROSOL PLEDGE BLEM CAJA C/12 PZAS.DE 378 ML.	JOHNSON	JOHNSON	JOHNSON	PIEZA	16
23	JABON LIQUIDO PARA MANOS (CARTUCHO) DE 500 ML. TRES FRAGANCIAS MANZANA, ALMENDRAS Y JAZMIN CAJA CON 12 PIEZAS).	GEL KLEEN	KIMBERLY CLARK	KIMBERLY CLARK	CAJA	9
24	JALADOR METALICO P/PISO DE 40 CMS.	RUBI	GABI	IDEAL	PIEZA	5
25	JALADOR METALICO P/VIDRIO DE 30 CMS.	RUBI	GABI	IDEAL	PIEZA	5
26	JERGA DE USO RUDO ROLLO C/25 METROS	CARPE	CANTABRIA	CANTABRIA	METRO	23
27	MECHUDO DE 500 GRs.	ARCOIRIS	ARCOIRIS	SANIKLIN	PIEZA	6
28	MOOP METALICO DE 60 CMS ESQUELETO	SANIKLIN	SANIKLIN	SANIKLIN	PIEZA	3
29	MULTILIMPIADOR LIQUIDO CON AMONIA PORRON 19 LTS.	SANIKLIN	SPORT PRODUCTS	PRODELI	LITROS	45
30	PAPEL TOALLAMATIC CAJA CON 6 ROLLOS	PETALO	KIMBERLY CLARK	KIMBERLY CLARK	CAJA	8
31	PAPEL TRADICIONAL HIGIENICO HOJA DOBLE. PETALO CON 96 PZAS. EL COLCHON	KIMLARK	KIMLARK	KIMLARK	PIEZA	70
32	PAPEL HIGIENICO JUMBO CAJA C/12 ROLLOS, C/300 MTS X10 CM	KIMBERLY CLARK	KIMBERLY CLARK	PETALO	CAJA	30

TEOTIHUACAN NO. 18, COLONIA HIPODROMO, DELEGACIÓN CUAUHTEMOC, C. P. 06100, CIUDAD DE MÉXICO  
TELÉFONO (0155) 5574-1464

IA-011MDA001-E103-2019

GUG1107134N3

TÉCNICA - 049





Gott und Glück SA de CV



IA-011MDA001-E103-2019

NO	DESCRIPCIÓN DE MATERIALES	PRIMERA MARCA	SEGUNDA MARCA	TERCERA MARCA	UNIDAD DE MEDIDA	MENSUAL
33	PASTILLA DESODORANTE REDONDA PARA MINGITORIO CAJA C/50 PZAS. DE 80 GRs.	WIESE	TIPPS	MONY	PIEZA	72
34	PASTILLA DESODORANTE PARA WC PZAS. CAJA C/36 PZAS. REPUESTO DE 35 GRs. CON CANASTILLA	HARPIC	WIESE	WIESE	PIEZA	60
35	PATO PURIFIC DESINFECTANTE WC DE 500 ML. CAJA C/12 PIEZAS	JOHNSON	HARPIC	HARPIC	PIEZA	15
36	PINO PORRON DE 19 LTS.	SANIKLIN	SANIKLIN	PRODELI	PIEZA	4
37	RECOGEDOR METALICO CON BASTON	MARCA LIBRE	MARCA LIBRE	MARCA LIBRE	PIEZA	5
38	SARRICIDA LIQUIDO O CONCENTRADO PORRON 19 LTRS	SANIKLIN	SANIKLIN	PRODELI	LITRO	13
39	SHAMPOO ALEX PARA PISO LAMINADO	HARPIC	WIESE	WIESE	LITRO	8
40	DESPACHADOR JABONERA DE MANOS PARA JABÓN DE MANOS CAPACIDAD 1 LITRO FABRICADO EN PLASTICO ABS DE ALTO IMPACTO, COLOR BLANCO O HUMO	GEL KLEEN	KIMBERLY CLARK	JOFEI	PIEZA	6
41	DESPACHADOR DE TOALLA EN ROLLO COLOR HUMO, DIMENSIONES 34X26X27.5CM, PESO 1700GRS. FABRICADO EN PLASTICO ABS DE ALTO IMPACTO	GEL KLEEN	KIMBERLY CLARK	JOFEI	PIEZA	3

COORDINACIÓN DE ZONA TOLUCA AVENIDA ISIDRO FABELA NÚMERO 732, PRIMER PISO COLONIA LAS AMERICAS, TOLUCA, ESTADO DE MÉXICO, C.P. 50130

NO	DESCRIPCIÓN DE MATERIALES	PRIMERA MARCA	SEGUNDA MARCA	TERCERA MARCA	UNIDAD DE MEDIDA	MENSUAL
1	AROMATIZANTE EN AEROSOL (AMBIENTE) CAJA C/12 PZAS., DE 325 GRs. DIFERENTES AROMAS.	AIRWICK	GLADE	LYSOL	PIEZA	1
2	AROMATIZANTE LIQUIDO PORRÓN DE 19 LITROS LIMONEX, LIMA LIMON, CHICLE, CEREZA, LAVANDA.	SANIKLIN	SANIKLIN	PRODELI	LITROS	4
3	ATOMIZADOR DE PLÁSTICO	CHS-3AN CANYON	SANIKLIN	RIEKE DE MEXICO	PIEZA	1
4	BOLSA PARA BASURA COLOR NEGRO DE 90 X 120 CM, CALIBRE 300, PAQUETE C/25 KILOS OXOBIODEGRADABLE	BIOBAG	BIOBAG	BIOBAG	KILO	1
5	BOTE DE LIMPIADOR EN POLVO CAJA C/24 PZAS. BICLORO DE 582 GRs.	AJAX	AJAX	POPCLEAN	PIEZA	1
6	CEPILLO CERDAS P/VIDRIOS DE 30 CMS.	IDEAL	IDEAL	CEMEZA	PIEZA	1
7	CEPILLO PLÁSTICO P/MANOS TIPO PLANCHAS	PERICO	CEPIMEX	CEPIMEX	PIEZA	1
8	COLOR AL 3% PORRÓN DE 19 LTS.	SANIKLIN	STAR PRODUCTS	PRODELI	LITRO	4
9	CUBETA DE PLÁSTICO # 12	CARRASCO	CUBASA	CUPLASA	PIEZA	1
10	CUÑA METÁLICA CON MANGO	FRASA	OCAMPO	IMPERMEX	PIEZA	1
11	DETERGENTE BIODEGRADABLE 10 KGRS	ROMA	ARCOIRIS	UTIL	PIEZA	2
12	ESCOBA DE PLASTICO TIPO CEPILLO CON BASTÓN	SANIKLIN	SANIKLIN	LEYDI	PIEZA	1
13	FIBRA VERDE ALTO RENDIMIENTO P96 DE 229MMX152MM.	SCOTCH 3M	SCOTCH 3M	SCOTCH 3M	PIEZA	1
14	FRANELA BLANCA DE ALTA DURACION ROLLO C/50 METROS	CARPE	CARPE	EL VALOR	METRO	3
15	GUANTES DE HULE ALTO RENDIMIENTO VARIOS NUMEROS NO. (61/2,7,8)	SCOTH BRITE	VITEX	ALTEX	PIEZA	2
16	JABON LIQUIDO PARA MANOS (CARTUCHO) DE 500 ML. TRES FRAGANCIAS MANZANA, ALMENDRAS Y JAZMIN CAJA CON 12 PIEZAS).	GEL KLEEN	KIMBERLY CLARCK	KIMBERLY CLARCK	CAJA	1
17	JALADOR METALICO P/PISO DE 40 CMS.	RUBI	GABI	IDEAL	PIEZA	1
18	JALADOR METALICO P/VIDRIO DE 30 CMS.	RUBI	GABI	IDEAL	PIEZA	1
19	JERGA DE USO RUDO ROLLO C/25 METROS	CARPE	CANTABRIA	CANTABRIA	METRO	2
20	MECHUDO DE 500 GRs.	ARCOIRIS	ARCOIRIS	SANIKLIN	PIEZA	1
21	MULTILIMPIADOR LIQUIDO CON AMONIA PORRON 19 LTS.	SANIKLIN	SPORT PRODUCTS	PRODELI	LITROS	4

PARTIDA 4. DELEGACIÓN MICHOACÁN

TEOTIHUACAN NO. 18, COLONIA HIPODROMO, DELEGACIÓN CUAUHTEMOC, C. P. 06100, CIUDAD DE MÉXICO  
TELÉFONO (0155) 5574-1464

TÉCNICA - 050





Gott und Glück SA de CV



1.- AV. FRANCISCO I MADERO PONIENTE NO. 6000, COLONIA SINDURIO, C.P. 58337, MORELIA, MICHOACÁN

NO.	DESCRIPCIÓN DE MATERIALES	PRIMERA MARCA	SEGUNDA MARCA	TERCERA MARCA	UNIDAD DE MEDIDA	MENSUAL
1	AROMATIZANTE EN AEROSOL (AMBIENTE) CAJA C/12 PZAS., DE 325 GRs. DIFERENTES AROMAS.	AIRWICK	GLADE	LYSOL	PIEZA	9
2	AROMATIZANTE LIQUIDO PORRÓN DE 19 LITROS LIMONEX, LIMA LIMON, CHICLE, CEREZA, LAVANDA.	SANIKLIN	SANIKLIN	PRODELI	LITROS	45
3	ATOMIZADOR DE PLÁSTICO	CHS-3AN CANYON	SANIKLIN	RIEKE DE MEXICO	PIEZA	3
4	BOLSA PARA BASURA COLOR NEGRO DE 90 X 120 CM, CALIBRE 300, PAQUETE C/25 KILOS OXOBIODEGRADABLE	BIOBAG	BIOBAG	BIOBAG	KILO	1
5	BOLSA PARA BASURA COLOR NEGRO DE 60 X 90 CM, CALIBRE 300, PAQUETE C/25 KILOS OXOBIODEGRADABLE	BIOBAG	BIOBAG	BIOBAG	KILO	1
6	BOLSA CON ASA COLOR NEGRO DE 30 X 60 CMS., CALIBRE 300, PAQUETE C/25 KILOS OXOBIODEGRADABLE	BIOBAG	BIOBAG	BIOBAG	KILO	1
7	BOMBA PARA W.C.	PALMA DE ORO	SANIKLIN	IDEAL	PIEZA	2
8	BOTE DE LIMPIADOR EN POLVO CAJA C/24 PZAS. BICLORO DE 582 GRs.	AJAX	AJAX	POPCLEAN	PIEZA	6
9	CARTUCHO REPUESTO NEUTRALIZADOR DE OLORES CON VALVULA DOSIFICADORA DE 170 GRs., 3000 APLICACIONES, 11 AROMAS DIFERENTES, 3000 APLICACIONES	AIR WICK	AIR WICK	AIR WICK	PIEZA	2
10	CEPILLO CERDAS P/VIDRIOS DE 30 CMS.	IDEAL	IDEAL	CEMEZA	PIEZA	3
11	CEPILLO PLÁSTICO P/MANOS TIPO PLANCHAS	PERICO	CEPIMEX	CEPIMEX	PIEZA	3
12	COLOR AL 3% PORRÓN DE 19 LTS.	SANIKLIN	STAR PRODUCTS	PRODELI	LITRO	45
13	CUBETA DE PLÁSTICO # 12	CARRASCO	CUBASA	CUPLASA	PIEZA	3
14	CUÑA METÁLICA CON MANGO	FRASA	OCAMPO	IMPERMEX	PIEZA	3
15	DETERGENTE BIODEGRADABLE 10 KGRS	ROMA	ARCOIRIS	UTIL	PIEZA	1
16	ESCOBA DE PLASTICO TIPO CEPILLO CON BASTÓN	SANIKLIN	SANIKLIN	LEYDI	PIEZA	3
17	FIBRA NEGRA PZAS. P76 9 X14.5 CM	SCOTCH 3M	SCOTCH 3M	SCOTCH 3M	PIEZA	3
18	FIBRA VERDE ALTO RENDIMIENTO P96 DE 229MMX152MM.	SCOTCH 3M	SCOTCH 3M	SCOTCH 3M	PIEZA	3
19	FRANELA BLANCA DE ALTA DURACION ROLLO C/50 METROS	CARPE	CARPE	EL VALOR	METRO	10
20	FUNDA PARA MOOP DE 60 CMS. DE ALTA DURACIÓN	SANIKLIN	SANIKLIN	SANIKLIN	PIEZA	3
21	GUANTES DE HULE ALTO RENDIMIENTO VARIOS NUMEROS NO.(61/2,7,8)	SCOTCH BRITE	VITEX	ALTEX	PIEZA	9
22	ILUSTRADOR DE MUEBLES EN AEROSOL PLEDGE BLEM CAJA C/12 PZAS. DE 378 ML.	JOHNSON	JHONSON	JHONSON	PIEZA	9
23	JALADOR METALICO P/PISO DE 40 CMS.	RUBI	GABI	IDEAL	PIEZA	3
24	JALADOR METALICO P/VIDRIO DE 30 CMS.	RUBI	GABI	IDEAL	PIEZA	3
25	JERGA DE USO RUDO ROLLO C/25 METROS	CARPE	CANTABRIA	CANTABRIA	METRO	10
26	MECHUDO DE 500 GRs.	ARCOIRIS	ARCOIRIS	SANIKLIN	PIEZA	10
27	MOOP METALICO DE 60 CMS ESQUELETO	SANIKLIN	SANIKLIN	SANIKLIN	PIEZA	1
28	MULTILIMPIADOR LIQUIDO CON AMONIA PORRON 19 LTS.	SANIKLIN	SPORT PRODUCTS	PRODELI	LITROS	45
29	PAPEL HIGIENICO JUNIOR CAJA C/12 ROLLOS, C/300 MTS X10 CM	KIMBERLY CLARK	PETALO	MARLI	CAJA	9
30	PAPEL TOALLAMATIC CAJA CON 6 ROLLOS	PETALO	KIMBERLY CLARK	KIMBERLY CLARK	CAJA	9
31	PASTILLA DESODORANTE REDONDA PARA MINGITORIO CAJA C/50 PZAS. DE 80 GRs.	WIESE	TIPPS	MONY	PIEZA	10
32	PASTILLA DESODORANTE PARA WC PZAS. CAJA C/36 PZAS. REPUESTO DE 35 GRs. CON CANASTILLA	HARPIC	WIESE	WIESE	PIEZA	25

TEOTIHUACAN NO. 18, COLONIA HIPODROMO, DELEGACION CUAUHTEMOC, C. P. 06100, CIUDAD DE MÉXICO  
TELÉFONO (0155) 5574-1464

IA-011MDA001-E103-2019

GUG1107134M3

TÉCNICA - 051





Gott und Glück SA de CV



NO.	DESCRIPCIÓN DE MATERIALES	PRIMERA MARCA	SEGUNDA MARCA	TERCERA MARCA	UNIDAD DE MEDIDA	MENSUAL
33	PATO PURIFIC DESINFECTANTE WC DE 500 ML. CAJA C/12 PIEZAS	JOHNSON	HARPIC	HARPIC	PIEZA	12
34	PINO PORRON DE 19 LTS.	SANIKLIN	SANIKLIN	PRODELI	PIEZA	6
35	RECOGEDOR METALICO CON BASTON	MARCA LIBRE	MARCA LIBRE	MARCA LIBRE	PIEZA	3
36	LIJA DE AGUA	MARCA LIBRE	MARCA LIBRE	MARCA LIBRE	PIEZA	3

# PARTIDA 5. DELEGACIÓN NUEVO LEÓN

## 1.- DELEGACION: PLATON SANCHEZ 202 NTE. CENTRO DE MONTERREY, NUEVO LEON

NO	DESCRIPCIÓN DE MATERIALES	PRIMERA MARCA	SEGUNDA MARCA	TERCERA MARCA	UNIDAD DE MEDIDA	MENSUAL
1	ACEITE PARA MOOP LTRS.	SANIKLIN	SANIKLIN	PRODELI	LITRO	1
2	AROMATIZANTE EN AEROSOL (AMBIENTE) CAJA C/12 PZAS., DE 325 GRs. DIFERENTES AROMAS.	AIRWICK	GLADE	LYSOL	PIEZA	1
3	AROMATIZANTE LIQUIDO PORRÓN DE 19 LITROS LIMONEX, LIMA LIMON, CHICLE, CEREZA, LAVANDA.	SANIKLIN	SANIKLIN	PRODELI	LITROS	6
4	ATOMIZADOR DE PLÁSTICO	CHS-3AM CANYON	SANIKLIN	RIEKE DE MEXICO	PIEZA	2
5	BASES PARA PULIDORA DE 19", CEPILLO DE CERDAS 19"	3M	3M	3M	PIEZA	1
6	BOLSA PARA BASURA COLOR NEGRO DE 90 X 120 CM, CALIBRE 300, PAQUETE C/25 KILOS OXOBIODEGRADABLE	BIOBAG	BIOBAG	BIOBAG	KILO	4
7	BOTE DE LIMPIADOR EN POLVO CAJA C/24 PZAS. BICLORO DE 582 GRs.	AJAX	AJAX	POPCLEAN	PIEZA	1
8	CEPILLO CERDAS P/VIDRIOS DE 30 CMS.	IDEAL	IDEAL	CEMEZA	PIEZA	1
9	CEPILLO PLÁSTICO P/MANOS TIPO PLANCHAS	PERICO	CEPIMEX	CEPIMEX	PIEZA	1
10	COLOR AL 3% PORRÓN DE 19 LTS.	SANIKLIN	STAR PRODUCT S	PRODELI	LITRO	4
11	CUBETA DE PLÁSTICO # 12	CARRASCO	CUBASA	CUPLASA	PIEZA	1
12	CUÑA METÁLICA CON MANGO	FRASA	OCAMPO	IMPHERMEX	PIEZA	1
13	DETERGENTE BIODERGRADABLE 10 KGRS	ROMA	ARCOIRIS	UTIL	PIEZA	2
14	DISCO CANELA 19"	3M	3M	ZING	PIEZA	1
15	DISCO VERDE 19"	3M	3M	ZING	PIEZA	1
16	DISCO NEGRO 19"	3M	3M	ZING	PIEZA	1
17	ESCOBA DE MUJO DE 8 HILOS	SAN JOSÉ	SAN JOSÉ	SUPREMA	PIEZA	1
18	ESCOBA DE PLASTICO TIPO CEPILLO CON BASTÓN	SANIKLIN	SANIKLIN	LEYDI	PIEZA	1
19	FIBRA NEGRA PZAS. P76 9 X14.5 CM	SCOTCH 3M	SCOTCH 3M	SCOTCH 3M	PIEZA	1
20	FIBRA VERDE ALTO RENDIMIENTO P96 DE 229MMX152MM.	SCOTCH 3M	SCOTCH 3M	SCOTCH 3M	PIEZA	1
21	FRANELA BLANCA DE ALTA DURACION ROLLO C/50 METROS	CARPE	CARPE	EL VALOR	METRO	6
22	FUNDA PARA MOOP DE 60 CMS DE ALTA DURACION	SANIKLIN	SANIKLIN	SANIKLIN	PIEZA	1
23	GUANTES DE HULE ALTO RENDIMIENTO VARIOS NUMEROS NO.(61/2,7,8)	SCOTH BRITE	VITEX	ALTEX	PIEZA	2
24	ILUSTRADOR DE MUEBLES EN AEROSOL PLEDGE BLEM CAJA C/12 PZAS. DE 378 ML.	JOHNSON	JHONSON	JHONSON	PIEZA	2
25	JABON DE TOCADOR DE 100 GRs. PZAS.	NORDIKO	ESCUDO	PALMOLIVE	PIEZA	1
26	JABON LIQUIDO PARA MANOS (CARTUCHO) DE 500 ML. TRES FRAGANCIAS MANZANA, ALMENDRAS Y JAZMIN CAJA CON 12 PIEZAS).	GEL KLEEN	KIMBERLY CLARCK	KIMBERLY CLARCK	CAJA	1
27	JALADOR METALICO P/PISO DE 40 CMS.	RUBI	GABI	IDEAL	PIEZA	1

TEOTIHUACAN NO. 18, COLONIA HIPODROMO, DELEGACIÓN CUAUHTÉMOC, C. P. 06100, CIUDAD DE MÉXICO  
TELÉFONO (0155) 5574-1464

IA-011MDA001-E103-2019

0001197134M3

TÉCNICA - 052





Gott und Glück SA de CV



NO	DESCRIPCIÓN DE MATERIALES	PRIMERA MARCA	SEGUNDA MARCA	TERCERA MARCA	UNIDAD DE MEDIDA	MENSUAL
28	JALADOR METALICO P/VIDRIO DE 30 CMS.	RUBI	GABI	IDEAL	PIEZA	1
29	JERGA DE USO RUDO ROLLO C/25 METROS	CARPE	CANTABRIA	CANTABRIA	METRO	2
30	MECHUDO DE 500 GRs.	ARCOIRIS	ARCOIRIS	SANIKLIN	PIEZA	1
31	MOOP METALICO DE 60 CMS ESQUELETO	SANIKLIN	SANIKLIN	SANIKLIN	PIEZA	1
32	MULTILIMPIADOR LIQUIDO CON AMONIA PORRON 19 LTS.	SANIKLIN	SPORT PRODUCTS	PRODELI	LITROS	4
33	PAPEL HIGIENICO JUNIOR CAJA C/12 ROLLOS, C/300 MTS X10 CM	KIMBERLY CLARK	PETALO	MARLI	CAJA	2
34	PAPEL TOALLAMATIC CAJA CON 6 ROLLOS	PETALO	KIMBERLY CLARK	KIMBERLY CLARK	CAJA	1
35	PAPEL TRADICIONAL HIGIENICO HOJA DOBLE. PETALO CON 96 PZAS. EL COLCHON	KIMLARK	KIMLARK	KIMLARK	CAJA	6
36	PASTILLA DESODORANTE REDONDA PARA MINGITORIO CAJA C/50 PZAS. DE 80 GRs.	WIESE	TIPPS	MONY	PIEZA	7
37	PATO PURIFIC DESINFECTANTE WC DE 500 ML. CAJA C/12 PIEZAS	JOHNSON	HARPIC	HARPIC	PIEZA	1
38	PATO WC DISCOS ACTIVOS	GEL KLEEN	GEL KLEEN	JHONSON	PIEZA	16
39	PIEDRA POMEX BULTO DE 12 KGS.	LIBRE	LIBRE	LIBRE	KILO	1
40	PINO PORRON DE 19 LTS.	SANIKLIN	SANIKLIN	PRODELI	PIEZA	3
41	RECOGEDOR METALICO CON BASTON	MARCA LIBRE	MARCA LIBRE	MARCA LIBRE	PIEZA	1
42	SARRICIDA LIQUIDO O CONCENTRADO PORRON 19 LTRS	SANIKLIN	SANIKLIN	PRODELI	LITRO	1
43	DESPACHADOR JABONERA DE MANOS PARA JABÓN DE MANOS CAPACIDAD 1 LITRO FABRICADO EN PLASTICO ABS DE ALTO IMPACTO, COLOR BLANCO O HUMO	GEL KLEEN	KIMBERLY CLARK	JOFEI	PIEZA	1
44	DESPACHADOR DE PAPEL JUNIOR DE 300M, COLOR HUMO, DIMENSIONES 34.3X34.5X5.2, PESO 1200GRS.FABRICADO EN PLÁSTICO ABS DE ALTO IMPACTO	GEL KLEEN	KIMBERLY CLARK	JOFEI	PIEZA	1
45	DESPACHADOR DE TOALLA EN ROLLO COLOR HUMO, DIMENSIONES 34X26X27.5CM, PESO 1700GRS. FABRICADO EN PLASTICO ABS DE ALTO IMPACTO	GEL KLEEN	KIMBERLY CLARK	JOFEI	PIEZA	1
46	DESPACHADOR DE TOALLA MATIC DE FOTOCELDA REPONRIENDO LAS PILAS (MARCA DURACELL), CUANDO SE REQUIERAN	KIMBERLY CLARK	JOFEI	GEORGIA PACIFIC	PIEZA	8
47	DOSIFICADOR FRESH MATIC, REPONRIENDO LAS PILAS (MARCA DURACELL) CUANDO SE REQUIERAN	GEL KLEEN	KIMBERLY CLARK	JOFEI	PIEZA	8

2.- ALMACEN: PLATON SANCHEZ 243 A Y B NTE. CENTRO DE MONTERREY, NUEVO LEON

NO.	DESCRIPCIÓN DE MATERIALES	PRIMERA MARCA	SEGUNDA MARCA	TERCERA MARCA	UNIDAD DE MEDIDA	MENSUAL
1	ANTICUARIO Y/O ACEITE ROJO DE 480 ML.	3 EN 1	3 EN 1	MIBRILLO	PIEZA	1
2	AROMATIZANTE EN AEROSOL (AMBIENTE) CAJA C/12 PZAS., DE 325 GRs. DIFERENTES AROMAS.	AIRWICK	GLADE	LYSOL	PIEZA	1
3	AROMATIZANTE LIQUIDO PORRÓN DE 19 LITROS LIMONEX, LIMA LIMON, CHICLE, CEREZA, LAVANDA.	SANIKLIN	SANIKLIN	PRODELI	LITROS	6
4	ATOMIZADOR DE PLÁSTICO	CHS-3AN CANYON	SANIKLIN	RIEKE DE MEXICO	PIEZA	1
5	BOLSA PARA BASURA COLOR NEGRO DE 90 X 120 CM, CALIBRE 300, PAQUETE C/25 KILOS OXOBIODEGRADABLE	BIOBAG	BIOBAG	BIOBAG	KILO	1
6	BOTE DE LIMPIADOR EN POLVO CAJA C/24 PZAS. BICLORO DE 582 GRs.	AJAX	AJAX	POPCLEAN	PIEZA	1
7	CEPILLO CERDAS P/VIDRIOS DE 30 CMS.	IDEAL	IDEAL	CEMEZA	PIEZA	1
8	CEPILLO PLÁSTICO P/MANOS TIPO PLANCHA	PERICO	CEPIMEX	CEPIMEX	PIEZA	1
9	CLORO AL 3% PORRÓN DE 19 LTS.	SANIKLIN	STAR PRODUCTS	PRODELI	LITRO	4

TEOTIHUACAN NO. 18, COLONIA HIPODROMO, DELEGACIÓN CUAUHTEMOC, C. P. 06100, CIUDAD DE MÉXICO  
TELÉFONO (0155) 5574-1464

IA-011MDA001-E103-2019

GUGL107134M3

TÉCNICA - 053





Gott und Glück SA de CV



NO.	DESCRIPCIÓN DE MATERIALES	PRIMERA MARCA	SEGUNDA MARCA	TERCERA MARCA	UNIDAD DE MEDIDA	MENSUAL
10	CUBETA DE PLÁSTICO # 12	CARRASCO	CUBASA	CUPLASA	PIEZA	1
11	CUÑA METÁLICA CON MANGO	FRASA	OCAMPO	IMPHERMEX	PIEZA	1
12	DETERGENTE BIODEGRADABLE 10 KGRS	ROMA	ARCOIRIS	UTIL	PIEZA	2
13	ESCOBA DE MIJO DE 8 HILOS	SAN JOSÉ	SAN JOSÉ	SUPREMA	PIEZA	1
14	ESCOBA DE PLASTICO TIPO CEPILLO CON BASTÓN	SANIKLIN	SANIKLIN	LEYDI	PIEZA	1
15	FIBRA NEGRA PZAS. P76 9 X14.5 CM	SCOTCH 3M	SCOTCH 3M	SCOTCH 3M	PIEZA	1
16	FIBRA VERDE ALTO RENDIMIENTO P96 DE 229MMX152MM.	SCOTCH 3M	SCOTCH 3M	SCOTCH 3M	PIEZA	1
17	FRANELA BLANCA DE ALTA DURACION ROLLO C/50 METROS	CARPE	CARPE	EL VALOR	METRO	6
18	GUANTES DE HULE ALTO RENDIMIENTO VARIOS NUMEROS NO.(61/2,7,8)	SCOTH BRITE	VITEX	ALTEX	PIEZA	2
19	ILUSTRADOR DE MUEBLES EN AEROSOL PLEDGE BLEM CAJA C/12 PZAS.DE 378 ML.	JOHNSON	JHONSON	JHONSON	PIEZA	2
20	JABON DE TOCADOR DE 100 GRS. PZAS.	NORDIKO	ESCUDO	PALMOLIVE	PIEZA	1
21	JABON LÍQUIDO PARA MANOS (CARTUCHO) DE 500 ML. TRES FRAGANCIAS MANZANA, ALMENDRAS Y JAZMIN CAJA CON 12 PIEZAS).	GEL KLEEN	KIMBERLY CLARCK	KIMBERLY CLARCK	CAJA	1
22	JALADOR METALICO P/PISO DE 40 CMS.	RUBI	GABI	IDEAL	PIEZA	1
23	JALADOR METALICO P/VIDRIO DE 30 CMS.	RUBI	GABI	IDEAL	PIEZA	1
24	IERGA DE USO RUDO ROLLO C/25 METROS	CARPE	CANTABRIA	CANTABRIA	METRO	1
25	MECHUDO DE 500 GRS.	ARCOIRIS	ARCOIRIS	SANIKLIN	PIEZA	1
26	MULTILIMPIADOR LIQUIDO CON AMONIA PORRON 19 LTS.	SANIKLIN	SPORT PRODUCTS	PRODELI	LITROS	4

3.- COORDINACION DE ZONA 1: ST. JOHN NO. 100 FRACC. VALLE DEL CANADA, ESCOBEDO NUEVO LEON

NO.	DESCRIPCIÓN DE MATERIALES	PRIMERA MARCA	SEGUNDA MARCA	TERCERA MARCA	UNIDAD DE MEDIDA	MENSUAL
1	ANTICUARIO Y/O ACEITE ROJO DE 480 ML.	3 EN 1	3 EN 1	MIBRILLO	PIEZA	1
2	AROMATIZANTE EN AEROSOL (AMBIENTE) CAJA C/12 PZAS., DE 325 GRS. DIFERENTES AROMAS.	AIRWICK	GLADE	LYSOL	PIEZA	1
3	AROMATIZANTE LIQUIDO PORRÓN DE 19 LITROS LIMONEX, LIMA LIMON, CHICLE, CEREZA, LAVANDA.	SANIKLIN	SANIKLIN	PRODELI	LITROS	6
4	ATOMIZADOR DE PLÁSTICO	CHS-3AN CANYON	SANIKLIN	RIEKE DE MEXICO	PIEZA	1
5	BOLSA PARA BASURA COLOR NEGRO DE 90 X 120 CM, CALIBRE 300, PAQUETE C/25 KILOS OXOBIODEGRADABLE	BIOBAG	BIOBAG	BIOBAG	KILO	1
6	BOTE DE LIMPIADOR EN POLVO CAJA C/24 PZAS. BICLORO DE 582 GRS.	AJAX	AJAX	POPCLEAN	PIEZA	1
7	CEPILLO CERDAS P/VIDRIOS DE 30 CMS.	IDEAL	IDEAL	CEMEZA	PIEZA	1
8	CEPILLO PLÁSTICO P/MANOS TIPO PLANCHA	PERICO	CEPIMEX	CEPIMEX	PIEZA	1
9	CLORO AL 3% PORRÓN DE 19 LTS.	SANIKLIN	STAR PRODUCTS	PRODELI	LITRO	4
10	CUBETA DE PLÁSTICO # 12	CARRASCO	CUBASA	CUPLASA	PIEZA	1
11	CUÑA METÁLICA CON MANGO	FRASA	OCAMPO	IMPHERMEX	PIEZA	1
12	DETERGENTE BIODEGRADABLE 10 KGRS	ROMA	ARCOIRIS	UTIL	PIEZA	2
13	ESCOBA DE MIJO DE 8 HILOS	SAN JOSÉ	SAN JOSÉ	SUPREMA	PIEZA	1
14	ESCOBA DE PLASTICO TIPO CEPILLO CON BASTÓN	SANIKLIN	SANIKLIN	LEYDI	PIEZA	1
15	FIBRA NEGRA PZAS. P76 9 X14.5 CM	SCOTCH 3M	SCOTCH 3M	SCOTCH 3M	PIEZA	1
16	FIBRA VERDE ALTO RENDIMIENTO P96 DE 229MMX152MM.	SCOTCH 3M	SCOTCH 3M	SCOTCH 3M	PIEZA	1

TEOTIHUACAN NO. 18, COLONIA HIPODROMO, DELEGACIÓN CUAUHTEMOC, C. P. 06100, CIUDAD DE MÉXICO  
TELÉFONO (0155) 5574-1464

IA-011MDA001-E103-2019

GUG1107134M3

TÉCNICA - 054





Gott und Glück SA de CV



IA-011MDA001-E103-2019

GUGL107134M3

NO.	DESCRIPCIÓN DE MATERIALES	PRIMERA MARCA	SEGUNDA MARCA	TERCERA MARCA	UNIDAD DE MEDIDA	MENSUAL
17	FRANELA BLANCA DE ALTA DURACION ROLLO C/50 METROS	CARPE	CARPE	EL VALOR	METRO	6
18	GUANTES DE HULE ALTO RENDIMIENTO VARIOS NUMEROS NO.(61/2,7,8)	SCOTH BRITE	VITEX	ALTEX	PIEZA	2
19	ILUSTRADOR DE MUEBLES EN AEROSOL PLEDGE BLEM CAJA C/12 PZAS.DE 378 ML.	JOHNSON	JHONSON	JHONSON	PIEZA	2
20	JABON DE TOCADOR DE 100 GRS. PZAS.	NORDIKO	ESCUDO	PALMOLIVE	PIEZA	1
21	JABON LIQUIDO PARA MANOS (CARTUCHO) DE 500 ML. TRES FRAGANCIAS MANZANA, ALMENDRAS Y JAZMIN CAJA CON 12 PIEZAS).	GEL KLEEN	KIMBERLY CLARCK	KIMBERLY CLARCK	CAJA	1
22	JALADOR METALICO P/PISO DE 40 CMS.	RUBI	GABI	IDEAL	PIEZA	1
23	JALADOR METALICO P/VIDRIO DE 30 CMS.	RUBI	GABI	IDEAL	PIEZA	1
24	JERGA DE USO RUDO ROLLO C/25 METROS	CARPE	CANTABRIA	CANTABRIA	METRO	1
25	MECHUDO DE 500 GRS.	ARCOIRIS	ARCOIRIS	SANIKLIN	PIEZA	1
26	MULTILIMPIADOR LIQUIDO CON AMONIA PORRON 19 LTS.	SANIKLIN	SPORT PRODUCTS	PRODELI	LITROS	4

4.- COORDINACION DE ZONA 2: CALLE ANDADOR JUAREZ S/N COL. CONSTITUYENTES DE QUERETARO, SAN NICOLAS DE LOS GARZA, NUEVO LEON

NO.	DESCRIPCIÓN DE MATERIALES	PRIMERA MARCA	SEGUNDA MARCA	TERCERA MARCA	UNIDAD DE MEDIDA	MENSUAL
1	ANTICUARIO Y/O ACEITE ROJO DE 480 ML.	3 EN 1	3 EN 1	MIBRILLO	PIEZA	1
2	AROMATIZANTE EN AEROSOL (AMBIENTE) CAJA C/12 PZAS., DE 325 GRS. DIFERENTES AROMAS.	AIRWICK	GLADE	LYSOL	PIEZA	1
3	AROMATIZANTE LIQUIDO PORRÓN DE 19 LITROS LIMONEX, LIMA LIMON, CHICLE, CEREZA, LAVANDA.	SANIKLIN	SANIKLIN	PRODELI	LITROS	6
4	ATOMIZADOR DE PLÁSTICO	CHS-3AN CANYON	SANIKLIN	RIEKE DE MEXICO	PIEZA	1
5	BOLSA PARA BASURA COLOR NEGRO DE 90 X 120 CM, CALIBRE 300, PAQUETE C/25 KILOS OXOBIODEGRADABLE	BIOBAG	BIOBAG	BIOBAG	KILO	1
6	BOTE DE LIMPIADOR EN POLVO CAJA C/24 PZAS. BICLORO DE 582 GRS.	AJAX	AJAX	POPCLEAN	PIEZA	1
7	CEPILLO CERDAS P/VIDRIOS DE 30 CMS.	IDEAL	IDEAL	CEMEZA	PIEZA	1
8	CEPILLO PLÁSTICO P/MANOS TIPO PLANCHA	PERICO	CEPIMEX	CEPIMEX	PIEZA	1
9	CLORO AL 3% PORRÓN DE 19 LTS.	SANIKLIN	STAR PRODUCTS	PRODELI	LITRO	4
10	CUBETA DE PLÁSTICO # 12	CARRASCO	CUBASA	CUPLASA	PIEZA	1
11	CUÑA METÁLICA CON MANGO	FRASA	OCAMPO	IMPHERMEX	PIEZA	1
12	DETERGENTE BIODEGRADABLE 10 KGRS	ROMA	ARCOIRIS	UTIL	PIEZA	2
13	ESCOBA DE MIJO DE 8 HILOS	SAN JOSÉ	SAN JOSÉ	SUPREMA	PIEZA	1
14	ESCOBA DE PLASTICO TIPO CEPILLO CON BASTÓN	SANIKLIN	SANIKLIN	LEYDI	PIEZA	1
15	FIBRA NEGRA PZAS. P76 9 X14.5 CM	SCOTCH 3M	SCOTCH 3M	SCOTCH 3M	PIEZA	1
16	FIBRA VERDE ALTO RENDIMIENTO P96 DE 229MMX152MM.	SCOTCH 3M	SCOTCH 3M	SCOTCH 3M	PIEZA	1
17	FRANELA BLANCA DE ALTA DURACION ROLLO C/50 METROS	CARPE	CARPE	EL VALOR	METRO	6
18	GUANTES DE HULE ALTO RENDIMIENTO VARIOS NUMEROS NO.(61/2,7,8)	SCOTH BRITE	VITEX	ALTEX	PIEZA	2
19	ILUSTRADOR DE MUEBLES EN AEROSOL PLEDGE BLEM CAJA C/12 PZAS.DE 378 ML.	JOHNSON	JHONSON	JHONSON	PIEZA	2
20	JABON DE TOCADOR DE 100 GRS. PZAS.	NORDIKO	ESCUDO	PALMOLIVE	PIEZA	1
21	JABON LIQUIDO PARA MANOS (CARTUCHO) DE 500 ML. TRES FRAGANCIAS MANZANA, ALMENDRAS Y JAZMIN CAJA CON 12 PIEZAS).	GEL KLEEN	KIMBERLY CLARCK	KIMBERLY CLARCK	CAJA	1

TEOTIHUACAN NO. 18, COLONIA HIPODROMO, DELEGACIÓN CUAUHTEMOC, C. P. 06100, CIUDAD DE MÉXICO  
TELÉFONO (0155) 5574-1464

TÉCNICA - 055





Gott und Glück SA de CV



NO.	DESCRIPCIÓN DE MATERIALES	PRIMERA MARCA	SEGUNDA MARCA	TERCERA MARCA	UNIDAD DE MEDIDA	MENSUAL
22	JALADOR METALICO P/PISO DE 40 CMS.	RUBI	GABI	IDEAL	PIEZA	1
23	JALADOR METALICO P/VIDRIO DE 30 CMS.	RUBI	GABI	IDEAL	PIEZA	1
24	JERGA DE USO RUDO ROLLO C/25 METROS	CARPE	CANTABRIA	CANTABRIA	METRO	1
25	MECHUDO DE 500 GRs.	ARCOIRIS	ARCOIRIS	SANIKLIN	PIEZA	1
26	MULTILIMPIADOR LIQUIDO CON AMONIA PORRON 19 LTS.	SANIKLIN	SPORT PRODUCTS	PRODELI	LITROS	4

5.- COORDINACION DE ZONA 3 AV. COMUNICACIONES No. 1200 CRUZ CON PRESA INFIERNILLO, COL. SCOP, GUADALUPE, NUEVO LEON

NO.	DESCRIPCIÓN DE MATERIALES	PRIMERA MARCA	SEGUNDA MARCA	TERCERA MARCA	UNIDAD DE MEDIDA	MENSUAL
1	ANTICUARIO Y/O ACEITE ROJO DE 480 ML.	3 EN 1	3 EN 1	MIBRILLO	PIEZA	1
2	AROMATIZANTE EN AEROSOL (AMBIENTE) CAJA C/12 PZAS., DE 325 GRs. DIFERENTES AROMAS.	AIRWICK	GLADE	LYSOL	PIEZA	1
3	AROMATIZANTE LIQUIDO PORRÓN DE 19 LITROS LIMONEX, LIMA LIMON, CHICLE, CEREZA, LAVANDA.	SANIKLIN	SANIKLIN	PRODELI	LITROS	6
4	ATOMIZADOR DE PLÁSTICO	CHS-3AN CANYON	SANIKLIN	RIEKE DE MEXICO	PIEZA	1
5	BOLSA PARA BASURA COLOR NEGRO DE 90 X 120 CM, CALIBRE 300, PAQUETE C/25 KILOS OXOBIODEGRADABLE	BIOBAG	BIOBAG	BIOBAG	KILO	1
6	BOTE DE LIMPIADOR EN POLVO CAJA C/24 PZAS. BICLORO DE 582 GRs.	AJAX	AJAX	POPCLEAN	PIEZA	1
7	CEPILLO CERDAS P/VIDRIOS DE 30 CMS.	IDEAL	IDEAL	CEMEZA	PIEZA	1
8	CEPILLO PLÁSTICO P/MANOS TIPO PLANCHA	PERICO	CEPIMEX	CEPIMEX	PIEZA	1
9	CLORO AL 3% PORRÓN DE 19 LTS.	SANIKLIN	STAR PRODUCTS	PRODELI	LITRO	4
10	CUBETA DE PLÁSTICO # 12	CARRASCO	CUBASA	CUPLASA	PIEZA	1
11	CUÑA METÁLICA CON MANGO	FRASA	OCAMPO	IMPHERMEX	PIEZA	1
12	DETERGENTE BIODEGRADABLE 10 KGRS	ROMA	ARCOIRIS	UTIL	PIEZA	2
13	ESCOBA DE MIJO DE 8 HILOS	SAN JOSÉ	SAN JOSÉ	SUPREMA	PIEZA	1
14	ESCOBA DE PLASTICO TIPO CEPILLO CON BASTÓN	SANIKLIN	SANIKLIN	LEYDI	PIEZA	1
15	FIBRA NEGRA PZAS. P76 9 X14.5 CM	SCOTCH 3M	SCOTCH 3M	SCOTCH 3M	PIEZA	1
16	FIBRA VERDE ALTO RENDIMIENTO P96 DE 229MMX152MM.	SCOTCH 3M	SCOTCH 3M	SCOTCH 3M	PIEZA	1
17	FRANELA BLANCA DE ALTA DURACION ROLLO C/50 METROS	CARPE	CARPE	EL VALOR	METRO	6
18	GUANTES DE HULE ALTO RENDIMIENTO VARIOS NUMEROS NO.(61/2,7,8)	SCOTH BRITE	VITEX	ALTEX	PIEZA	2
19	ILUSTRADOR DE MUEBLES EN AEROSOL PLEDGE BLEM CAJA C/12 PZAS. DE 378 ML.	JOHNSON	JHONSON	JHONSON	PIEZA	2
20	JABON DE TOCADOR DE 100 GRs. PZAS.	NORDIKO	ESCUDO	PALMOLIVE	PIEZA	1
21	JABON LIQUIDO PARA MANOS (CARTUCHO) DE 500 ML. TRES FRAGANCIAS MANZANA, ALMENDRAS Y JAZMIN CAJA CON 12 PIEZAS).	GEL KLEEN	KIMBERLY CLARCK	KIMBERLY CLARCK	CAJA	1
22	JALADOR METALICO P/PISO DE 40 CMS.	RUBI	GABI	IDEAL	PIEZA	1
23	JALADOR METALICO P/VIDRIO DE 30 CMS.	RUBI	GABI	IDEAL	PIEZA	1
24	JERGA DE USO RUDO ROLLO C/25 METROS	CARPE	CANTABRIA	CANTABRIA	METRO	1
25	MECHUDO DE 500 GRs.	ARCOIRIS	ARCOIRIS	SANIKLIN	PIEZA	1
26	MULTILIMPIADOR LIQUIDO CON AMONIA PORRON 19 LTS.	SANIKLIN	SPORT PRODUCTS	PRODELI	LITROS	4

6.- COORDINACION DE ZONA 4: CAMINO A CAÑAS S/N COL. CRUZ VERDE, MONTEMORELOS, NUEVO LEON

TEOTIHUACAN NO. 18, COLONIA HIPODROMO, DELEGACIÓN CUAUHTEMOC, C.P. 06100, CIUDAD DE MÉXICO  
TELÉFONO (0155) 5574-1464

IA-011MDA001-E103-2019

SUG1107134M3

TÉCNICA - 056





Gott und Glück SA de CV



IA-011MDA001-El03-2019

GUG1107134M3

NO.	DESCRIPCIÓN DE MATERIALES	PRIMERA MARCA	SEGUNDA MARCA	TERCERA MARCA	UNIDAD DE MEDIDA	MENSUAL
1	ANTICUARIO Y/O ACEITE ROJO DE 480 ML.	3 EN 1	3 EN 1	MIBRILLO	PIEZA	1
2	AROMATIZANTE EN AEROSOL (AMBIENTE) CAJA C/12 PZAS., DE 325 GRS. DIFERENTES AROMAS.	AIRWICK	GLADE	LYSOL	PIEZA	1
3	AROMATIZANTE LIQUIDO PORRÓN DE 19 LITROS LIMONEX, LIMA LIMON, CHICLE, CEREZA, LAVANDA.	SANIKLIN	SANIKLIN	PRODELI	LITROS	6
4	ATOMIZADOR DE PLÁSTICO	CHS-3AN CANYON	SANIKLIN	RIEKE DE MEXICO	PIEZA	1
5	BOLSA PARA BASURA COLOR NEGRO DE 90 X 120 CM, CALIBRE 300, PAQUETE C/25 KILOS OXOBIODEGRADABLE	BIOBAG	BIOBAG	BIOBAG	KILO	1
6	BOTE DE LIMPIADOR EN POLVO CAJA C/24 PZAS. BICOLOR DE 582 GRS.	AJAX	AJAX	POPCLEAN	PIEZA	1
7	CEPILLO CERDAS P/VIDRIOS DE 30 CMS.	IDEAL	IDEAL	CEMEZA	PIEZA	1
8	CEPILLO PLÁSTICO P/MANOS TIPO PLANCHA	PERICO	CEPIMEX	CEPIMEX	PIEZA	1
9	COLOR AL 3% PORRÓN DE 19 LTS.	SANIKLIN	STAR PRODUCTS	PRODELI	LITRO	4
10	CUBETA DE PLÁSTICO # 12	CARRASCO	CUBASA	CUPLASA	PIEZA	1
11	CUÑA METÁLICA CON MANGO	FRASA	OCAMPO	IMPHERMEX	PIEZA	1
12	DETERGENTE BIODEGRADABLE 10 KGRS	ROMA	ARCOIRIS	UTIL	PIEZA	2
13	ESCOBA DE MIJO DE 8 HILOS	SAN JOSÉ	SAN JOSÉ	SUPREMA	PIEZA	1
14	ESCOBA DE PLASTICO TIPO CEPILLO CON BASTÓN	SANIKLIN	SANIKLIN	LEYDI	PIEZA	1
15	FIBRA NEGRA PZAS. P76 9 X14.5 CM	SCOTCH 3M	SCOTCH 3M	SCOTCH 3M	PIEZA	1
16	FIBRA VERDE ALTO RENDIMIENTO P96 DE 229MMX152MM.	SCOTCH 3M	SCOTCH 3M	SCOTCH 3M	PIEZA	1
17	FRANELA BLANCA DE ALTA DURACION ROLLO C/50 METROS	CARPE	CARPE	EL VALOR	METRO	6
18	GUANTES DE HULE ALTO RENDIMIENTO VARIOS NUMEROS NO.(61/2,7,8)	SCOTH BRITE	VITEX	ALTEX	PIEZA	2
19	ILUSTRADOR DE MUEBLES EN AEROSOL PLEDGE BLEM CAJA C/12 PZAS.DE 378 ML.	JOHNSON	JHONSON	JHONSON	PIEZA	2
20	JABON DE TOCADOR DE 100 GRS. PZAS.	NORDIKO	ESCUDO	PALMOLIVE	PIEZA	1
21	JABON LIQUIDO PARA MANOS (CARTUCHO) DE 500 ML. TRES FRAGANCIAS MANZANA, ALMENDRAS Y JAZMIN CAJA CON 12 PIEZAS).	GEL KLEEN	KIMBERLY CLARCK	KIMBERLY CLARCK	CAJA	1
22	JALADOR METALICO P/PISO DE 40 CMS.	RUBI	GABI	IDEAL	PIEZA	1
23	JALADOR METALICO P/VIDRIO DE 30 CMS.	RUBI	GABI	IDEAL	PIEZA	1
24	JERGA DE USO RUDO ROLLO C/25 METROS	CARPE	CANTABRIA	CANTABRIA	METRO	1
25	MECHUDO DE 500 GRS.	ARCOIRIS	ARCOIRIS	SANIKLIN	PIEZA	1
26	MULTILIMPIADOR LIQUIDO CON AMONIA PORRON 19 LTS.	SANIKLIN	SPORT PRODUCTS	PRODELI	LITROS	4

7.- COORDINACION DE ZONA 5: CALLE RIO PILON No. 2166 FRACC. BERNARDO REYES, MONTERREY, NUEVO LEON

NO.	DESCRIPCIÓN DE MATERIALES	PRIMERA MARCA	SEGUNDA MARCA	TERCERA MARCA	UNIDAD DE MEDIDA	MENSUAL
1	ANTICUARIO Y/O ACEITE ROJO DE 480 ML.	3 EN 1	3 EN 1	MIBRILLO	PIEZA	1
2	AROMATIZANTE EN AEROSOL (AMBIENTE) CAJA C/12 PZAS., DE 325 GRS. DIFERENTES AROMAS.	AIRWICK	GLADE	LYSOL	PIEZA	1
3	AROMATIZANTE LIQUIDO PORRÓN DE 19 LITROS LIMONEX, LIMA LIMON, CHICLE, CEREZA, LAVANDA.	SANIKLIN	SANIKLIN	PRODELI	LITROS	6
4	ATOMIZADOR DE PLÁSTICO	CHS-3AN CANYON	SANIKLIN	RIEKE DE MEXICO	PIEZA	1
5	BOLSA PARA BASURA COLOR NEGRO DE 90 X 120 CM, CALIBRE 300, PAQUETE C/25 KILOS OXOBIODEGRADABLE	BIOBAG	BIOBAG	BIOBAG	KILO	1

TEOTIHUACAN NO. 18, COLONIA HIPODROMO, DELEGACIÓN CUAUHTEMOC, C. P. 06180, CIUDAD DE MÉXICO  
TELÉFONO (0155) 5574-1464

TÉCNICA - 057





Gott und Glück SA de CV



NO.	DESCRIPCIÓN DE MATERIALES	PRIMERA MARCA	SEGUNDA MARCA	TERCERA MARCA	UNIDAD DE MEDIDA	MENSUAL
6	BOTE DE LIMPIADOR EN POLVO CAJA C/24 PZAS. BICLORO DE 582 GRS.	AJAX	AJAX	POPCLEAN	PIEZA	1
7	CEPILLO CERDAS P/VIDRIOS DE 30 CMS.	IDEAL	IDEAL	CEMEZA	PIEZA	1
8	CEPILLO PLÁSTICO P/MANOS TIPO PLANCHA	PERICO	CEPIMEX	CEPIMEX	PIEZA	1
9	CLORO AL 3% PORRÓN DE 19 LTS.	SANIKLIN	STAR PRODUCTS	PRODELI	LITRO	4
10	CUBETA DE PLÁSTICO # 12	CARRASCO	CUBASA	CUPLASA	PIEZA	1
11	CUÑA METÁLICA CON MANGO	FRASA	OCAMPO	IMPHERMEX	PIEZA	1
12	DETERGENTE BIODEGRADABLE 10 KGRS	ROMA	ARCOIRIS	UTIL	PIEZA	2
13	ESCOBA DE MIJO DE 8 HILOS	SAN JOSÉ	SAN JOSÉ	SUPREMA	PIEZA	1
14	ESCOBA DE PLASTICO TIPO CEPILLO CON BASTÓN	SANIKLIN	SANIKLIN	LEYDI	PIEZA	1
15	FIBRA NEGRA PZAS. P76 9 X14.5 CM	SCOTCH 3M	SCOTCH 3M	SCOTCH 3M	PIEZA	1
16	FIBRA VERDE ALTO RENDIMIENTO P96 DE 229MMX152MM.	SCOTCH 3M	SCOTCH 3M	SCOTCH 3M	PIEZA	1
17	FRANELA BLANCA DE ALTA DURACION ROLLO C/50 METROS	CARPE	CARPE	EL VALOR	METRO	6
18	GUANTES DE HULE ALTO RENDIMIENTO VARIOS NUMEROS NO.(61/2,7,8)	SCOTH BRITE	VITEX	ALTEX	PIEZA	2
19	ILUSTRADOR DE MUEBLES EN AEROSOL PLEDGE BLEM CAJA C/12 PZAS. DE 378 ML.	JOHNSON	JHONSON	JHONSON	PIEZA	2
20	JABON DE TOCADOR DE 100 GRS. PZAS.	NORDIKO	ESCUDO	PALMOLIVE	PIEZA	1
21	JABON LIQUIDO PARA MANOS (CARTUCHO) DE 500 ML. TRES FRAGANCIAS MANZANA, ALMENDRAS Y JAZMIN CAJA CON 12 PIEZAS).	GEL KLEEN	KIMBERLY CLARCK	KIMBERLY CLARCK	CAJA	1
22	JALADOR METALICO P/PISO DE 40 CMS.	RUBI	GABI	IDEAL	PIEZA	1
23	JALADOR METALICO P/VIDRIO DE 30 CMS.	RUBI	GABI	IDEAL	PIEZA	1
24	JERGA DE USO RUDO ROLLO C/25 METROS	CARPE	CANTABRIA	CANTABRIA	METRO	1
25	MECHUDO DE 500 GRS.	ARCOIRIS	ARCOIRIS	SANIKLIN	PIEZA	1
26	MULTILIMPIADOR LIQUIDO CON AMONIA PORRON 19 LTS.	SANIKLIN	SPORT PRODUCTS	PRODELI	LITROS	4

8.- COORDINACION DE ZONA 6: CALLE GONZALITOS No. 605 "A" COL. CENTRO, CADEREYTA JIMENEZ, NUEVO LEON

NO.	DESCRIPCIÓN DE MATERIALES	PRIMERA MARCA	SEGUNDA MARCA	TERCERA MARCA	UNIDAD DE MEDIDA	MENSUAL
1	ANTICUARIO Y/O ACEITE ROJO DE 480 ML.	3 EN 1	3 EN 1	MIBRILLO	PIEZA	1
2	AROMATIZANTE EN AEROSOL (AMBIENTE) CAJA C/12 PZAS., DE 325 GRS. DIFERENTES AROMAS.	AIRWICK	GLADE	LYSOL	PIEZA	1
3	AROMATIZANTE LIQUIDO PORRÓN DE 19 LITROS LIMONEX, LIMA LIMON, CHICLE, CEREZA, LAVANDA.	SANIKLIN	SANIKLIN	PRODELI	LITROS	6
4	ATOMIZADOR DE PLÁSTICO	CHS-3AN CANYON	SANIKLIN	RIEKE DE MEXICO	PIEZA	1
5	BOLSA PARA BASURA COLOR NEGRO DE 90 X 120 CM, CALIBRE 300, PAQUETE C/25 KILOS OXOBIODEGRADABLE	BIOBAG	BIOBAG	BIOBAG	KILO	1
6	BOTE DE LIMPIADOR EN POLVO CAJA C/24 PZAS. BICLORO DE 582 GRS.	AJAX	AJAX	POPCLEAN	PIEZA	1
7	CEPILLO CERDAS P/VIDRIOS DE 30 CMS.	IDEAL	IDEAL	CEMEZA	PIEZA	1
8	CEPILLO PLÁSTICO P/MANOS TIPO PLANCHA	PERICO	CEPIMEX	CEPIMEX	PIEZA	1
9	CLORO AL 3% PORRÓN DE 19 LTS.	SANIKLIN	STAR PRODUCTS	PRODELI	LITRO	4
10	CUBETA DE PLÁSTICO # 12	CARRASCO	CUBASA	CUPLASA	PIEZA	1
11	CUÑA METÁLICA CON MANGO	FRASA	OCAMPO	IMPHERMEX	PIEZA	1

TEOTIHUACAN NO. 18, COLONIA HIPODROMO, DELEGACIÓN CUAUHTEMOC, C. P. 06100, CIUDAD DE MÉXICO  
TELÉFONO (0155) 5574-1464

IA-011MDA001-E103-2019

GUG1107134M3

TÉCNICA - 058





Gott und Glück SA de CV



IA-011MDA001-E103-2019

GUG1107134M3

NO.	DESCRIPCIÓN DE MATERIALES	PRIMERA MARCA	SEGUNDA MARCA	TERCERA MARCA	UNIDAD DE MEDIDA	MENSUAL
12	DETERGENTE BIODEGRADABLE 10 KGRS	ROMA	ARCOIRIS	UTIL	PIEZA	2
13	ESCOBA DE MIJO DE 8 HILOS	SAN JOSÉ	SAN JOSÉ	SUPREMA	PIEZA	1
14	ESCOBA DE PLASTICO TIPO CEPILLO CON BASTÓN	SANIKLIN	SANIKLIN	LEYDI	PIEZA	1
15	FIBRA NEGRA PZAS. P76 9 X14.5 CM	SCOTCH 3M	SCOTCH 3M	SCOTCH 3M	PIEZA	1
16	FIBRA VERDE ALTO RENDIMIENTO P96 DE 229MMX152MM.	SCOTCH 3M	SCOTCH 3M	SCOTCH 3M	PIEZA	1
17	FRANELA BLANCA DE ALTA DURACION ROLLO C/50 METROS	CARPE	CARPE	EL VALOR	METRO	6
18	GUANTES DE HULE ALTO RENDIMIENTO VARIOS NUMEROS NO.(61/2,7,8)	SCOTH BRITE	VITEX	ALTEX	PIEZA	2
19	ILUSTRADOR DE MUEBLES EN AEROSOL PLEDGE BLEM CAJA C/12 PZAS. DE 378 ML.	JOHNSON	JHONSON	JHONSON	PIEZA	2
20	JABON DE TOCADOR DE 100 GRS. PZAS.	NORDIKO	ESCUDO	PALMOLIVE	PIEZA	1
21	JABON LÍQUIDO PARA MANOS (CARTUCHO) DE 500 ML. TRES FRAGANCIAS MANZANA, ALMENDRAS Y JAZMIN CAJA CON 12 PIEZAS).	GEL KLEEN	KIMBERLY CLARCK	KIMBERLY CLARCK	CAJA	1
22	JALADOR METALICO P/PISO DE 40 CMS.	RUBI	GABI	IDEAL	PIEZA	1
23	JALADOR METALICO P/VIDRIO DE 30 CMS.	RUBI	GABI	IDEAL	PIEZA	1
24	JERGA DE USO RUDO ROLLO C/25 METROS	CARPE	CANTABRIA	CANTABRIA	METRO	1
25	MECHUDO DE 500 GRS.	ARCOIRIS	ARCOIRIS	SANIKLIN	PIEZA	1
26	MULTILIMPIADOR LIQUIDO CON AMONIA PORRON 19 LTS.	SANIKLIN	SPORT PRODUCTS	PRODELI	LITROS	4

9.- COORDINACION DE ZONA 7: GARZA AYALA No. 30, PLANTA ALTA ZONA CENTRO, DR. ARROYO, NUEVO LEON

NO.	DESCRIPCIÓN DE MATERIALES	PRIMERA MARCA	SEGUNDA MARCA	TERCERA MARCA	UNIDAD DE MEDIDA	MENSUAL
1	ANTICUARIO Y/O ACEITE ROJO DE 480 ML.	3 EN 1	3 EN 1	MIBRILLO	PIEZA	1
2	AROMATIZANTE EN AEROSOL (AMBIENTE) CAJA C/12 PZAS., DE 325 GRS. DIFERENTES AROMAS.	AIRWICK	GLADE	LYSOL	PIEZA	1
3	AROMATIZANTE LIQUIDO PORRÓN DE 19 LITROS LIMONEX, LIMA LIMON, CHICLE, CEREZA, LAVANDA.	SANIKLIN	SANIKLIN	PRODELI	LITROS	6
4	ATOMIZADOR DE PLÁSTICO	CHS-3AN CANYON	SANIKLIN	RIEKE DE MEXICO	PIEZA	1
5	BOLSA PARA BASURA COLOR NEGRO DE 90 X 120 CM, CALIBRE 300, PAQUETE C/25 KILOS OXOBIODEGRADABLE	BIOBAG	BIOBAG	BIOBAG	KILO	1
6	BOTE DE LIMPIADOR EN POLVO CAJA C/24 PZAS. BICOLOR DE 582 GRS.	AJAX	AJAX	POPCLEAN	PIEZA	1
7	CEPILLO CERDAS P/VIDRIOS DE 30 CMS.	IDEAL	IDEAL	CEMEZA	PIEZA	1
8	CEPILLO PLÁSTICO P/MANOS TIPO PLANCHA	PERICO	CEPIMEX	CEPIMEX	PIEZA	1
9	COLORO AL 3% PORRÓN DE 19 LTS.	SANIKLIN	STAR PRODUCTS	PRODELI	LITRO	4
10	CUBETA DE PLÁSTICO # 12	CARRASCO	CUBASA	CUPLASA	PIEZA	1
11	CUÑA METÁLICA CON MANGO	FRASA	OCAMPO	IMPHERMEX	PIEZA	1
12	DETERGENTE BIODEGRADABLE 10 KGRS	ROMA	ARCOIRIS	UTIL	PIEZA	2
13	ESCOBA DE MIJO DE 8 HILOS	SAN JOSÉ	SAN JOSÉ	SUPREMA	PIEZA	1
14	ESCOBA DE PLASTICO TIPO CEPILLO CON BASTÓN	SANIKLIN	SANIKLIN	LEYDI	PIEZA	1
15	FIBRA NEGRA PZAS. P76 9 X14.5 CM	SCOTCH 3M	SCOTCH 3M	SCOTCH 3M	PIEZA	1
16	FIBRA VERDE ALTO RENDIMIENTO P96 DE 229MMX152MM.	SCOTCH 3M	SCOTCH 3M	SCOTCH 3M	PIEZA	1
17	FRANELA BLANCA DE ALTA DURACION ROLLO C/50 METROS	CARPE	CARPE	EL VALOR	METRO	6
18	GUANTES DE HULE ALTO RENDIMIENTO VARIOS NUMEROS NO.(61/2,7,8)	SCOTH BRITE	VITEX	ALTEX	PIEZA	2

TEOTIHUACAN NO. 18, COLONIA HIPODROMO, DELEGACIÓN CUAUHTEMOC, C. P. 06100, CIUDAD DE MÉXICO  
TELÉFONO (0155) 5574-1464

TÉCNICA - 059





Gott und Glück SA de CV



IA-011MDA001-E103-2019

NO.	DESCRIPCIÓN DE MATERIALES	PRIMERA MARCA	SEGUNDA MARCA	TERCERA MARCA	UNIDAD DE MEDIDA	MENSUAL
19	ILUSTRADOR DE MUEBLES EN AEROSOL PLEDGE BLEM CAJA C/12 PZAS. DE 378 ML.	JOHNSON	JHONSON	JHONSON	PIEZA	2
20	JABON DE TOCADOR DE 100 GRS. PZAS.	NORDIKO	ESCUDO	PALMOLIVE	PIEZA	1
21	JABON LÍQUIDO PARA MANOS (CARTUCHO) DE 500 ML. TRES FRAGANCIAS MANZANA, ALMENDRAS Y JAZMIN CAJA CON 12 PIEZAS).	GEL KLEEN	KIMBERLY CLARCK	KIMBERLY CLARCK	CAJA	1
22	JALADOR METALICO P/PISO DE 40 CMS.	RUBI	GABI	IDEAL	PIEZA	1
23	JALADOR METALICO P/VIDRIO DE 30 CMS.	RUBI	GABI	IDEAL	PIEZA	1
24	JERGA DE USO RUDO ROLLO C/25 METROS	CARPE	CANTABRIA	CANTABRIA	METRO	1
25	MECHUDO DE 500 GRS.	ARCOIRIS	ARCOIRIS	SANIKLIN	PIEZA	1
26	MULTILIMPIADOR LIQUIDO CON AMONIA PORRON 19 LTS.	SANIKLIN	SPORT PRODUCTS	PRODELI	LITROS	4

10.- COORDINACION DE ZONA 8: CALLE 16 DE SEPTIEMBRE COL. PALO BLANCO, SAN PEDRO GARZA GARCIA, NUEVO LEON

NO.	DESCRIPCIÓN DE MATERIALES	PRIMERA MARCA	SEGUNDA MARCA	TERCERA MARCA	UNIDAD DE MEDIDA	MENSUAL
1	ANTICUARIO Y/O ACEITE ROJO DE 480 ML.	3 EN 1	3 EN 1	MIBRILLO	PIEZA	1
2	AROMATIZANTE EN AEROSOL (AMBIENTE) CAJA C/12 PZAS., DE 325 GRS. DIFERENTES AROMAS.	AIRWICK	GLADE	LYSOL	PIEZA	1
3	AROMATIZANTE LIQUIDO PORRÓN DE 19 LITROS LIMONEX, LIMA LIMON, CHICLE, CEREZA, LAVANDA.	SANIKLIN	SANIKLIN	PRODELI	LITROS	6
4	ATOMIZADOR DE PLÁSTICO	CHS-3AN CANYON	SANIKLIN	RIEKE DE MEXICO	PIEZA	1
5	BOLSA PARA BASURA COLOR NEGRO DE 90 X 120 CM, CALIBRE 300, PAQUETE C/25 KILOS OXOBIODEGRADABLE	BIOBAG	BIOBAG	BIOBAG	KILO	1
6	BOTE DE LIMPIADOR EN POLVO CAJA C/24 PZAS. BICLORO DE 582 GRS.	AJAX	AJAX	POPCLEAN	PIEZA	1
7	CEPILLO CERDAS P/VIDRIOS DE 30 CMS.	IDEAL	IDEAL	CEMEZA	PIEZA	1
8	CEPILLO PLÁSTICO P/MANOS TIPO PLANCHA	PERICO	CEPIMEX	CEPIMEX	PIEZA	1
9	COLOR AL 3% PORRÓN DE 19 LTS.	SANIKLIN	STAR PRODUCTS	PRODELI	LITRO	4
10	CUBETA DE PLÁSTICO # 12	CARRASCO	CUBASA	CUPLASA	PIEZA	1
11	CUÑA METÁLICA CON MANGO	FRASA	OCAMPO	IMPHERMEX	PIEZA	1
12	DETERGENTE BIODEGRADABLE 10 KGRS	ROMA	ARCOIRIS	UTIL	PIEZA	2
13	ESCOBA DE MUÑO DE 8 HILOS	SAN JOSÉ	SAN JOSÉ	SUPREMA	PIEZA	1
14	ESCOBA DE PLASTICO TIPO CEPILLO CON BASTÓN	SANIKLIN	SANIKLIN	LEYDI	PIEZA	1
15	FIBRA NEGRA PZAS. P76 9 X14.5 CM	SCOTCH 3M	SCOTCH 3M	SCOTCH 3M	PIEZA	1
16	FIBRA VERDE ALTO RENDIMIENTO P96 DE 229MMX152MM.	SCOTCH 3M	SCOTCH 3M	SCOTCH 3M	PIEZA	1
17	FRANELA BLANCA DE ALTA DURACION ROLLO C/50 METROS	CARPE	CARPE	EL VALOR	METRO	6
18	GUANTES DE HULE ALTO RENDIMIENTO VARIOS NUMEROS NO.(61/2,7,8)	SCOTH BRITE	VITEX	ALTEX	PIEZA	2
19	ILUSTRADOR DE MUEBLES EN AEROSOL PLEDGE BLEM CAJA C/12 PZAS. DE 378 ML.	JOHNSON	JHONSON	JHONSON	PIEZA	2
20	JABON DE TOCADOR DE 100 GRS. PZAS.	NORDIKO	ESCUDO	PALMOLIVE	PIEZA	1
21	JABON LÍQUIDO PARA MANOS (CARTUCHO) DE 500 ML. TRES FRAGANCIAS MANZANA, ALMENDRAS Y JAZMIN CAJA CON 12 PIEZAS).	GEL KLEEN	KIMBERLY CLARCK	KIMBERLY CLARCK	CAJA	1
22	JALADOR METALICO P/PISO DE 40 CMS.	RUBI	GABI	IDEAL	PIEZA	1
23	JALADOR METALICO P/VIDRIO DE 30 CMS.	RUBI	GABI	IDEAL	PIEZA	1

TEOTIHUACAN NO. 18, COLONIA HIPODROMO, DELEGACIÓN CUAUHTEMOC, C.P. 06100, CIUDAD DE MÉXICO  
TELÉFONO (0155) 5574-1464

TÉCNICA - 060





Gott und Glück SA de CV



NO.	DESCRIPCIÓN DE MATERIALES	PRIMERA MARCA	SEGUNDA MARCA	TERCERA MARCA	UNIDAD DE MEDIDA	MENSUAL
24	JERGA DE USO RUDO ROLLO C/25 METROS	CARPE	CANTABRIA	CANTABRIA	METRO	1
25	MECHUDO DE 500 GRS.	ARCOIRIS	ARCOIRIS	SANIKLIN	PIEZA	1
26	MULTILIMPIADOR LIQUIDO CON AMONIA PORRON 19 LTS.	SANIKLIN	SPORT PRODUCTS	PRODELI	LITROS	4

11.- COORDINACION DE ZONA 11: PUEBLA No. 421 COL. NOVA APODACA, APODACA, NUEVO LEON

NO.	DESCRIPCIÓN DE MATERIALES	PRIMERA MARCA	SEGUNDA MARCA	TERCERA MARCA	UNIDAD DE MEDIDA	MENSUAL
1	ANTICUARIO Y/O ACEITE ROJO DE 480 ML.	3 EN 1	3 EN 1	MIBRILLO	PIEZA	1
2	AROMATIZANTE EN AEROSOL (AMBIENTE) CAJA C/12 PZAS., DE 325 GRS. DIFERENTES AROMAS.	AIRWICK	GLADE	LYSOL	PIEZA	1
3	AROMATIZANTE LIQUIDO PORRÓN DE 19 LITROS LIMONEX, LIMA LIMON, CHICLE, CEREZA, LAVANDA.	SANIKLIN	SANIKLIN	PRODELI	LITROS	6
4	ATOMIZADOR DE PLÁSTICO	CHS-3AN CANYON	SANIKLIN	RIEKE DE MEXICO	PIEZA	1
5	BOLSA PARA BASURA COLOR NEGRO DE 90 X 120 CM, CALIBRE 300, PAQUETE C/25 KILOS OXOBIODEGRADABLE	BIOBAG	BIOBAG	BIOBAG	KILO	1
6	BOTE DE LIMPIADOR EN POLVO CAJA C/24 PZAS. BICOLOR DE 582 GRS.	AJAX	AJAX	POPCLEAN	PIEZA	1
7	CEPILLO CERDAS P/VIDRIOS DE 30 CMS.	IDEAL	IDEAL	CEMEZA	PIEZA	1
8	CEPILLO PLÁSTICO P/MANOS TIPO PLANCHAS	PERICO	CEPIMEX	CEPIMEX	PIEZA	1
9	CLORO AL 3% PORRÓN DE 19 LTS.	SANIKLIN	STAR PRODUCTS	PRODELI	LITRO	4
10	CUBETA DE PLÁSTICO # 12	CARRASCO	CUBASA	CUPLASA	PIEZA	1
11	CUÑA METÁLICA CON MANGO	FRASA	OCAMPO	IMPHERMEX	PIEZA	1
12	DETERGENTE BIODEGRADABLE 10 KGRS	ROMA	ARCOIRIS	UTIL	PIEZA	2
13	ESCOBA DE MIJO DE 8 HILOS	SAN JOSÉ	SAN JOSÉ	SUPREMA	PIEZA	1
14	ESCOBA DE PLASTICO TIPO CEPILLO CON BASTÓN	SANIKLIN	SANIKLIN	LEYDI	PIEZA	1
15	FIBRA NEGRA PZAS. P76 9 X14.5 CM	SCOTCH 3M	SCOTCH 3M	SCOTCH 3M	PIEZA	1
16	FIBRA VERDE ALTO RENDIMIENTO P96 DE 229MMX152MM.	SCOTCH 3M	SCOTCH 3M	SCOTCH 3M	PIEZA	1
17	FRANELA BLANCA DE ALTA DURACION ROLLO C/50 METROS	CARPE	CARPE	EL VALOR	METRO	6
18	GUANTES DE HULE ALTO RENDIMIENTO VARIOS NUMEROS NO.(61/2,7,8)	SCOTH BRITE	VITEX	ALTEX	PIEZA	2
19	ILUSTRADOR DE MUEBLES EN AEROSOL PLEDGE BLEM CAJA C/12 PZAS. DE 378 ML.	JOHNSON	JHONSON	JHONSON	PIEZA	2
20	JABON DE TOCADOR DE 100 GRS. PZAS.	NORDIKO	ESCUDO	PALMOLIVE	PIEZA	1
21	JABON LIQUIDO PARA MANOS (CARTUCHO) DE 500 ML. TRES FRAGANCIAS MANZANA, ALMENDRAS Y JAZMIN CAJA CON 12 PIEZAS).	GEL KLEEN	KIMBERLY CLARCK	KIMBERLY CLARCK	CAJA	1
22	JALADOR METALICO P/PISO DE 40 CMS.	RUBI	GABI	IDEAL	PIEZA	1
23	JALADOR METALICO P/VIDRIO DE 30 CMS.	RUBI	GABI	IDEAL	PIEZA	1
24	JERGA DE USO RUDO ROLLO C/25 METROS	CARPE	CANTABRIA	CANTABRIA	METRO	1
25	MECHUDO DE 500 GRS.	ARCOIRIS	ARCOIRIS	SANIKLIN	PIEZA	1
26	MULTILIMPIADOR LIQUIDO CON AMONIA PORRON 19 LTS.	SANIKLIN	SPORT PRODUCTS	PRODELI	LITROS	4

12.- COORDINACION DE ZONA 17: CALLE ESCOBEDO No. 455 OTE. CENTRO, SABINAS HIDALGO, NUEVO LEON

TEOTIHUACAN NO. 18, COLONIA HIPODROMO, DELEGACION CUAUHTEMOC, C. P. 06100, CIUDAD DE MEXICO  
TELÉFONO (0155) 5574-1464

IA-011MDA001-E103-2019

GUG1107134M3

TÉCNICA - 061





Gott und Glück SA de CV



IA-011MDA001-E103-2019

GUG1107134M3

NO.	DESCRIPCIÓN DE MATERIALES	PRIMERA MARCA	SEGUNDA MARCA	TERCERA MARCA	UNIDAD DE MEDIDA	MENSUAL
1	ANTICUARIO Y/O ACEITE ROJO DE 480 ML.	3 EN 1	3 EN 1	MIBRILLO	PIEZA	1
2	AROMATIZANTE EN AEROSOL (AMBIENTE) CAJA C/12 PZAS., DE 325 GRS. DIFERENTES AROMAS.	AIRWICK	GLADE	LYSOL	PIEZA	1
3	AROMATIZANTE LIQUIDO PORRÓN DE 19 LITROS LIMONEX, LIMA LIMON, CHICLE, CEREZA, LAVANDA.	SANIKLIN	SANIKLIN	PRODELI	LITROS	6
4	ATOMIZADOR DE PLÁSTICO	CHS-3AN CANYON	SANIKLIN	RIEKE DE MEXICO	PIEZA	1
5	BOLSA PARA BASURA COLOR NEGRO DE 90 X 120 CM, CALIBRE 300, PAQUETE C/25 KILOS OXOBIODEGRADABLE	BIOBAG	BIOBAG	BIOBAG	KILO	1
6	BOTE DE LIMPIADOR EN POLVO CAJA C/24 PZAS. BICLORO DE 582 GRS.	AJAX	AJAX	POPCLEAN	PIEZA	1
7	CEPILLO CERDAS P/VIDRIOS DE 30 CMS.	IDEAL	IDEAL	CEMEZA	PIEZA	1
8	CEPILLO PLÁSTICO P/MANOS TIPO PLANCHAS	PERICO	CEPIMEX	CEPIMEX	PIEZA	1
9	COLOR AL 3% PORRÓN DE 19 LTS.	SANIKLIN	STAR PRODUCTS	PRODELI	LITRO	4
10	CUBETA DE PLÁSTICO # 12	CARRASCO	CUBASA	CUPLASA	PIEZA	1
11	CUÑA METÁLICA CON MANGO	FRASA	OCAMPO	IMPHERMEX	PIEZA	1
12	DETERGENTE BIODEGRADABLE 10 KGRS	ROMA	ARCOIRIS	UTIL	PIEZA	2
13	ESCOBA DE MIJO DE 8 HILOS	SAN JOSÉ	SAN JOSÉ	SUPREMA	PIEZA	1
14	ESCOBA DE PLASTICO TIPO CEPILLO CON BASTÓN	SANIKLIN	SANIKLIN	LEYDI	PIEZA	1
15	FIBRA NEGRA PZAS. P76 9 X14.5 CM	SCOTCH 3M	SCOTCH 3M	SCOTCH 3M	PIEZA	1
16	FIBRA VERDE ALTO RENDIMIENTO P96 DE 229MMX152MM.	SCOTCH 3M	SCOTCH 3M	SCOTCH 3M	PIEZA	1
17	FRANELA BLANCA DE ALTA DURACION ROLLO C/50 METROS	CARPE	CARPE	EL VALOR	METRO	6
18	GUANTES DE HULE ALTO RENDIMIENTO VARIOS NUMEROS NO.(61/2,7,8)	SCOTH BRITE	VITEX	ALTEX	PIEZA	2
19	ILUSTRADOR DE MUEBLES EN AEROSOL PLEDGE BLEM CAJA C/12 PZAS. DE 378 ML.	JOHNSON	JHONSON	JHONSON	PIEZA	2
20	JABON DE TOCADOR DE 100 GRS. PZAS.	NORDIKO	ESCUDO	PALMOLIVE	PIEZA	1
21	JABON LIQUIDO PARA MANOS (CARTUCHO) DE 500 ML. TRES FRAGANCIAS MANZANA, ALMENDRAS Y JAZMIN CAJA CON 12 PIEZAS).	GEL KLEEN	KIMBERLY CLARCK	KIMBERLY CLARCK	CAJA	1
22	JALADOR METALICO P/PISO DE 40 CMS.	RUBI	GABI	IDEAL	PIEZA	1
23	JALADOR METALICO P/VIDRIO DE 30 CMS.	RUBI	GABI	IDEAL	PIEZA	1
24	JERGA DE USO RUDE ROLLO C/25 METROS	CARPE	CANTABRIA	CANTABRIA	METRO	1
25	MECHUDO DE 500 GRS.	ARCOIRIS	ARCOIRIS	SANIKLIN	PIEZA	1
26	MULTILIMPIADOR LIQUIDO CON AMONIA PORRON 19 LTS.	SANIKLIN	SPORT PRODUCTS	PRODELI	LITROS	4

#### PARTIDA 6. DELEGACIÓN QUERÉTARO

1.- COORDINACION DE ZONA 06, BENITO JUÁREZ NO. 1-B COL. CENTRO, SANTA ROSA JAUREGI, QRO. C.P. 76220

NO.	DESCRIPCIÓN DE MATERIALES	PRIMERA MARCA	SEGUNDA MARCA	TERCERA MARCA	UNIDAD DE MEDIDA	MENSUAL
1	AROMATIZANTE EN AEROSOL (AMBIENTE) CAJA C/12 PZAS. 325 GRS. DIFERENTES AROMAS.	AIRWICK	GLADE	LYSOL	PIEZA	1
2	AROMATIZANTE LIQUIDO PORRÓN DE 19 LTRS LIMONEX, LIMA LIMON, CHICLE, CEREZA, LAVANDA.	SANIKLIN	SANIKLIN	PRODELI	LITROS	3
3	ATOMIZADOR DE PLÁSTICO	CHS-3AN CANYON	SANIKLIN	RIEKE DE MEXICO	PIEZA	1
4	BOLSA PARA BASURA COLOR NEGRO DE 90 X 65 CM, CALIBRE 300, PAQUETE C/25 KILOS OXOBIODEGRADABLE	BIOBAG	BIOBAG	BIOBAG	KILO	3

TEOTIHUACAN NO. 18, COLONIA HIPODROMO, DELEGACIÓN CUAUHTEMOC, C. P. 06100, CIUDAD DE MÉXICO  
TELÉFONO (0155) 5574-1464

TÉCNICA - 062





Gott und Glück SA de CV



IA-011MDA001-E103-2019

GUG1107134M3

NO.	DESCRIPCIÓN DE MATERIALES	PRIMERA MARCA	SEGUNDA MARCA	TERCERA MARCA	UNIDAD DE MEDIDA	MENSUAL
5	BOTE DE AJAX BICLORO CAJA C/24 PZASDE 582 GRs.	AJAX	AJAX	POPCLEAN	PIEZA	1
6	CEPILLO PLÁSTICO P/MANOS TIPO PLANCHA	PERICO	CEPIMEX	CEPIMEX	PIEZA	1
7	COLOR AL 3% PORRÓN DE 19 LTRS.	SANIKLIN	STAR PRODUCTS	PRODELI	LITROS	6
8	CUBETA DE PLÁSTICO # 12	CARRASCO	CUBASA	CUPLASA	PIEZA	1
9	CUÑA METÁLICA CON MANGO	FRASA	OCAMPO	IMPHERMEX	PIEZA	1
10	DETERGENTE BIODEGRADABLE 10 KGRS	ROMA	ARCOIRIS	UTIL	KILO	3
11	ESCOBA DE MIJO DE 8 HILOS	SAN JOSÉ	SAN JOSÉ	SUPREMA	PIEZA	1
12	ESCOBA DE PLASTICO TIPO CEPILLO CON BASTÓN	SANIKLIN	SANIKLIN	LEYDI	PIEZA	1
13	FIBRA NEGRA PZAS. P76 9X14.5 CM	SCOTCH 3M	SCOTCH 3M	SCOTCH 3M	PIEZA	1
14	FIBRA VERDE ALTO RENDIMIENTO P96 DE 229MMX152MM.	SCOTCH 3M	SCOTCH 3M	SCOTCH 3M	PIEZA	3
15	FRANELA BLANCA DE ALTA DURACION ROLLO C/25 METROS.	CARPE	CARPE	EL VALOR	METRO	6
16	GUANTES DE HULE ALTO RENDIMIENTO VARIOS NUMEROS NO.(61/2,7,8)	SCOTCH BRITE	VITEX	ALTEX	PIEZA	3
17	ILUSTRADOR DE MUEBLES EN AEROSOL PLEDGE BLEM CAJA C/12 PZAS. 378 ML.	JHONSON	JHONSON	JHONSON	PIEZA	2
18	JABON LIQUIDO PARA MANOS (CARTUCHO) C/12 PZAS. 500ML., TRES FRAGANCIAS MANZANA, ALMENDRAS Y JAZMIN	GEL KLEEN	KIMBERLY CLARCK	KIMBERLY CLARCK	CAJA	1
19	JABON DE TOCADOR DE 100 GRs. PZAS.	NORDIKO	ESCUDO	PALMOLIVE	PIEZA	3
20	JALADOR METALICO P/PISO DE 40 CMS.	RUBI	GABI	IDEAL	PIEZA	1
21	JALADOR METALICO P/VIDRIO DE 30 CMS.	RUBI	GABI	IDEAL	PIEZA	1
22	JERGA DE USO RUDO ROLLO C/25 METROS	CARPE	CANTABRIA	CANTABRIA	METRO	3
23	MECHUDO DE 500 GRs.	ARCOIRIS	ARCOIRIS	SANIKLIN	PIEZA	1
24	RECOGEDOR METALICO CON BASTON	MARCA LIBRE	MARCA LIBRE	MARCA LIBRE	PIEZA	1
25	MULTILIMPIADOR LIQUIDO CON AMONIA PORRON 19 LTRS.	SANIKLIN	SPORT PRODUCTS	PRODELI	LITROS	4

2.- COORDINACION DE ZONA 01 COLÓN QRO., CALLE COAHUILA NO 60 COL. BARRIO DE SORIANO, COLÓN QRO. C.P. 76270

NO.	DESCRIPCIÓN DE MATERIALES	PRIMERA MARCA	SEGUNDA MARCA	TERCERA MARCA	UNIDAD DE MEDIDA	MENSUAL
1	AROMATIZANTE EN AEROSOL (AMBIENTE) CAJA C/12 PZAS, 325 GRs. DIFERENTES AROMAS.	AIRWICK	GLADE	LYSOL	PIEZA	1
2	AROMATIZANTE LIQUIDO PORRÓN DE 19 LTRS LIMONEX, LIMA LIMON, CHICLE, CEREZA, LAVANDA.	SANIKLIN	SANIKLIN	PRODELI	LITROS	1
3	ATOMIZADOR DE PLÁSTICO	CHS-3AN CANYON	SANIKLIN	RIEKE DE MEXICO	PIEZA	1
4	BOLSA PARA BASURA COLOR NEGRO DE 90 X 65 CM, CALIBRE 300, PAQUETE C/25 KILOS OXOBIODEGRADABLE	BIOBAG	BIOBAG	BIOBAG	KILO	3
5	BOTE DE AJAX BICLORO CAJA C/24 PZASDE 582 GRs.	AJAX	AJAX	POPCLEAN	PIEZA	1
6	CEPILLO PLÁSTICO P/MANOS TIPO PLANCHA	PERICO	CEPIMEX	CEPIMEX	PIEZA	1
7	COLOR AL 3% PORRÓN DE 19 LTRS.	SANIKLIN	STAR PRODUCTS	PRODELI	LITROS	6
8	CUBETA DE PLÁSTICO # 12	CARRASCO	CUBASA	CUPLASA	PIEZA	1
9	CUÑA METÁLICA CON MANGO	FRASA	OCAMPO	IMPHERMEX	PIEZA	1
10	DETERGENTE BIODEGRADABLE 10 KGRS	ROMA	ARCOIRIS	UTIL	KILO	3
11	ESCOBA DE MIJO DE 8 HILOS	SAN JOSÉ	SAN JOSÉ	SUPREMA	PIEZA	1
12	ESCOBA DE PLASTICO TIPO CEPILLO CON BASTÓN	SANIKLIN	SANIKLIN	LEYDI	PIEZA	1
13	FIBRA NEGRA PZAS. P76 9X14.5 CM	SCOTCH 3M	SCOTCH 3M	SCOTCH 3M	PIEZA	1
14	FIBRA VERDE ALTO RENDIMIENTO P96 DE 229MMX152MM.	SCOTCH 3M	SCOTCH 3M	SCOTCH 3M	PIEZA	3
15	FRANELA BLANCA DE ALTA DURACION ROLLO C/25 METROS.	CARPE	CARPE	EL VALOR	METRO	6

TEOTIHUACAN NO. 18, COLONIA HIPODROMO, DELEGACION CUAUHTEMOC, C. P. 06100, CIUDAD DE MEXICO  
TELÉFONO (0155) 5574-1464

TÉCNICA - 063





Gott und Glück SA de CV



IA-011MDA001-E103-2019

NO.	DESCRIPCIÓN DE MATERIALES	PRIMERA MARCA	SEGUNDA MARCA	TERCERA MARCA	UNIDAD DE MEDIDA	MENSUAL
16	GUANTES DE HULE ALTO RENDIMIENTO VARIOS NUMEROS NO.(61/2,7,8)	SCOTCH BRITE	VITEX	ALTEX	PIEZA	3
17	ILUSTRADOR DE MUEBLES EN AEROSOL PLEDGE BLEM CAJA C/12 PZAS. 378 ML.	JHONSON	JHONSON	JHONSON	PIEZA	2
18	JABON LIQUIDO PARA MANOS (CARTUCHO) C/12 PZAS. 500ML., TRES FRAGANCIAS MANZANA, ALMENDRAS Y JAZMIN	GEL KLEEN	KIMBERLY CLARCK	KIMBERLY CLARCK	CAJA	1
19	JABON DE TOCADOR DE 100 GRs. PZAS.	NORDIKO	ESCUDO	PALMOLIVE	PIEZA	3
20	JALADOR METALICO P/PISO DE 40 CMS.	RUBI	GABI	IDEAL	PIEZA	1
21	JALADOR METALICO P/VIDRIO DE 30 CMS.	RUBI	GABI	IDEAL	PIEZA	1
22	JERGA DE USO RUDO ROLLO C/25 METROS	CARPE	CANTABRIA	CANTABRIA	METRO	3
23	MECHUDO DE 500 GRs.	ARCOIRIS	ARCOIRIS	SANIKLIN	PIEZA	1
24	RECOGEDOR METALICO CON BASTON	MARCA LIBRE	MARCA LIBRE	MARCA LIBRE	PIEZA	1
25	MULTILIMPIADOR LIQUIDO CON AMONIA PORRON 19 LTRS.	SANIKLIN	SPORT PRODUCTS	PRODELI	LITROS	4

3.- COORDINACIÓN DE ZONA 07 QUERÉTARO SUR CALLE 33 ANDADOR 4 Y 8, COLONIA LOMAS DE CASA BLANCA, QUERÉTARO, QUERÉTARO, C.P. 76080

NO.	DESCRIPCIÓN DE MATERIALES	PRIMERA MARCA	SEGUNDA MARCA	TERCERA MARCA	UNIDAD DE MEDIDA	MENSUAL
1	AROMATIZANTE EN AEROSOL (AMBIENTE) CAJA C/12 PZAS, 325 GRs. DIFERENTES AROMAS.	AIRWICK	GLADE	LYSOL	PIEZA	1
2	AROMATIZANTE LIQUIDO PORRÓN DE 19 LTRS LIMONEX, LIMA LIMON, CHICLE, CEREZA, LAVANDA.	SANIKLIN	SANIKLIN	PRODELI	LITROS	3
3	ATOMIZADOR DE PLÁSTICO	CHS-3AN CANYON	SANIKLIN	RIEKE DE MEXICO	PIEZA	1
4	BOLSA PARA BASURA COLOR NEGRO DE 90 X 65 CM, CALIBRE 300, PAQUETE C/25 KILOS OXOBIODEGRADABLE	BIOBAG	BIOBAG	BIOBAG	KILO	3
5	BOTE DE AJAX BICLORO CAJA C/24 PZASDE 582 GRs.	AJAX	AJAX	POPCLEAN	PIEZA	1
6	CEPILLO PLÁSTICO P/MANOS TIPO PLANCHA	PERICO	CEPIMEX	CEPIMEX	PIEZA	1
7	COLOR AL 3% PORRÓN DE 19 LTRS.	SANIKLIN	STAR PRODUCTS	PRODELI	LITROS	6
8	CUBETA DE PLÁSTICO # 12	CARRASCO	CUBASA	CUPLASA	PIEZA	1
9	CUÑA METÁLICA CON MANGO	FRASA	OCAMPO	IMPHERMEX	PIEZA	1
10	DETERGENTE BIODEGRADABLE 10 KGRS	ROMA	ARCOIRIS	UTIL	KILO	3
11	ESCOBA DE MIJO DE 8 HILOS	SAN JOSÉ	SAN JOSÉ	SUPREMA	PIEZA	1
12	ESCOBA DE PLASTICO TIPO CEPILLO CON BASTÓN	SANIKLIN	SANIKLIN	LEYDI	PIEZA	1
13	FIBRA NEGRA PZAS. P76 9X14.5 CM	SCOTCH 3M	SCOTCH 3M	SCOTCH 3M	PIEZA	1
14	FIBRA VERDE ALTO RENDIMIENTO P96 DE 229MMX152MM.	SCOTCH 3M	SCOTCH 3M	SCOTCH 3M	PIEZA	3
15	FRANELA BLANCA DE ALTA DURACION ROLLO C/25 METROS.	CARPE	CARPE	EL VALOR	METRO	6
16	GUANTES DE HULE ALTO RENDIMIENTO VARIOS NUMEROS NO.(61/2,7,8)	SCOTCH BRITE	VITEX	ALTEX	PIEZA	3
17	ILUSTRADOR DE MUEBLES EN AEROSOL PLEDGE BLEM CAJA C/12 PZAS. 378 ML.	JHONSON	JHONSON	JHONSON	PIEZA	2
18	JABON LIQUIDO PARA MANOS (CARTUCHO) C/12 PZAS. 500ML., TRES FRAGANCIAS MANZANA, ALMENDRAS Y JAZMIN	GEL KLEEN	KIMBERLY CLARCK	KIMBERLY CLARCK	CAJA	1
19	JABON DE TOCADOR DE 100 GRs. PZAS.	NORDIKO	ESCUDO	PALMOLIVE	PIEZA	3
20	JALADOR METALICO P/PISO DE 40 CMS.	RUBI	GABI	IDEAL	PIEZA	1
21	JALADOR METALICO P/VIDRIO DE 30 CMS.	RUBI	GABI	IDEAL	PIEZA	1
22	JERGA DE USO RUDO ROLLO C/25 METROS	CARPE	CANTABRIA	CANTABRIA	METRO	3
23	MECHUDO DE 500 GRs.	ARCOIRIS	ARCOIRIS	SANIKLIN	PIEZA	1
24	RECOGEDOR METALICO CON BASTON	MARCA LIBRE	MARCA LIBRE	MARCA LIBRE	PIEZA	1
25	MULTILIMPIADOR LIQUIDO CON AMONIA PORRON 19 LTRS.	SANIKLIN	SPORT PRODUCTS	PRODELI	LITROS	4

TEOTIHUACAN NO. 18, COLONIA HIPODROMO, DELEGACIÓN CUAHTEMOC, C. P. 06100, CIUDAD DE MÉXICO  
TELÉFONO (0155) 5574-1464

GUG1107134M3

TÉCNICA - 064





Gott und Glück SA de CV



4.- COORDINACION DE ZONA 03, CALLE 1 NO. 4 COL. LA FUENTE, CADERYTA, QUERÉTARO C.P. 76500

NO.	DESCRIPCIÓN DE MATERIALES	PRIMERA MARCA	SEGUNDA MARCA	TERCERA MARCA	UNIDAD DE MEDIDA	MENSUAL
1	AROMATIZANTE EN AEROSOL (AMBIENTE) CAJA C/12 PZAS, 325 GRS. DIFERENTES AROMAS.	AIRWICK	GLADE	LYSOL	PIEZA	1
2	AROMATIZANTE LIQUIDO PORRÓN DE 19 LTRS LIMONEX, LIMA LIMON, CHICLE, CEREZA, LAVANDA.	SANIKLIN	SANIKLIN	PRODELI	LITROS	3
3	ATOMIZADOR DE PLÁSTICO	CHS-3AN CANYON	SANIKLIN	RIEKE DE MEXICO	PIEZA	1
4	BOLSA PARA BASURA COLOR NEGRO DE 90 X 65 CM, CALIBRE 300, PAQUETE C/25 KILOS OXOBIODEGRADABLE	BIOBAG	BIOBAG	BIOBAG	KILO	3
5	BOTE DE AJAX BICLORO CAJA C/24 PZASDE 582 GRS.	AJAX	AJAX	POPCLEAN	PIEZA	1
6	CEPILLO PLÁSTICO P/MANOS TIPO PLANCHA	PERICO	CEPIMEX	CEPIMEX	PIEZA	1
7	COLOR AL 3% PORRÓN DE 19 LTRS.	SANIKLIN	STAR PRODUCTS	PRODELI	LITROS	6
8	CUBETA DE PLÁSTICO # 12	CARRASCO	CUBASA	CUPLASA	PIEZA	1
9	CUÑA METÁLICA CON MANGO	FRASA	OCAMPO	IMPHERMEX	PIEZA	1
10	DETERGENTE BIODEGRADABLE 10 KGRS	ROMA	ARCOIRIS	UTIL	KILO	3
11	ESCOBA DE MIJO DE 8 HILOS	SAN JOSÉ	SAN JOSÉ	SUPREMA	PIEZA	1
12	ESCOBA DE PLASTICO TIPO CEPILLO CON BASTÓN	SANIKLIN	SANIKLIN	LEYDI	PIEZA	1
13	FIBRA NEGRA PZAS. P76 9X14.5 CM	SCOTCH 3M	SCOTCH 3M	SCOTCH 3M	PIEZA	1
14	FIBRA VERDE ALTO RENDIMIENTO P96 DE 229MMX152MM.	SCOTCH 3M	SCOTCH 3M	SCOTCH 3M	PIEZA	3
15	FRANELA BLANCA DE ALTA DURACION ROLLO C/25 METROS.	CARPE	CARPE	EL VALOR	METRO	6
16	GUANTES DE HULE ALTO RENDIMIENTO VARIOS NUMEROS NO.(61/2,7,8)	SCOTCH BRITE	VITEX	ALTEX	PIEZA	3
17	ILUSTRADOR DE MUEBLES EN AEROSOL PLEDGE BLEM CAJA C/12 PZAS, 378 ML.	JHONSON	JHONSON	JHONSON	PIEZA	2
18	JABON LIQUIDO PARA MANOS (CARTUCHO) C/12 PZAS. 500ML., TRES FRAGANCIAS MANZANA, ALMENDRAS Y JAZMIN	GEL KLEEN	KIMBERLY CLARCK	KIMBERLY CLARCK	CAJA	1
19	JABON DE TOCADOR DE 100 GRS. PZAS.	NORDIKO	ESCUDO	PALMOLIVE	PIEZA	3
20	JALADOR METALICO P/PISO DE 40 CMS.	RUBI	GABI	IDEAL	PIEZA	1
21	JALADOR METALICO P/VIDRIO DE 30 CMS.	RUBI	GABI	IDEAL	PIEZA	1
22	JERGA DE USO RUDO ROLLO C/25 METROS	CARPE	CANTABRIA	CANTABRIA	METRO	3
23	MECHUDO DE 500 GRS.	ARCOIRIS	ARCOIRIS	SANIKLIN	PIEZA	1
24	RECOGEDOR METALICO CON BASTON	MARCA LIBRE	MARCA LIBRE	MARCA LIBRE	PIEZA	1
25	MULTILIMPIADOR LIQUIDO CON AMONIA PORRON 19 LTRS.	SANIKLIN	SPORT PRODUCTS	PRODELI	LITROS	4

5.- COORDINACIÓN DE ZONA 09, FCO. I MADERO # 72, VILLA COOREGIDORA, COLONIA CENTRO, EL PUEBLITO, QUERÉTARO, QRO., C.P. 76900

NO.	DESCRIPCIÓN DE MATERIALES	PRIMERA MARCA	SEGUNDA MARCA	TERCERA MARCA	UNIDAD DE MEDIDA	MENSUAL
1	AROMATIZANTE EN AEROSOL (AMBIENTE) CAJA C/12 PZAS, 325 GRS. DIFERENTES AROMAS.	AIRWICK	GLADE	LYSOL	PIEZA	1
2	AROMATIZANTE LIQUIDO PORRÓN DE 19 LTRS LIMONEX, LIMA LIMON, CHICLE, CEREZA, LAVANDA.	SANIKLIN	SANIKLIN	PRODELI	LITROS	3
3	ATOMIZADOR DE PLÁSTICO	CHS-3AN CANYON	SANIKLIN	RIEKE DE MEXICO	PIEZA	1
4	BOLSA PARA BASURA COLOR NEGRO DE 90 X 65 CM, CALIBRE 300, PAQUETE C/25 KILOS OXOBIODEGRADABLE	BIOBAG	BIOBAG	BIOBAG	KILO	3
5	BOTE DE AJAX BICLORO CAJA C/24 PZASDE 582 GRS.	AJAX	AJAX	POPCLEAN	PIEZA	1
6	CEPILLO PLÁSTICO P/MANOS TIPO PLANCHA	PERICO	CEPIMEX	CEPIMEX	PIEZA	1
7	COLOR AL 3% PORRÓN DE 19 LTRS.	SANIKLIN	STAR PRODUCTS	PRODELI	LITROS	6

TEOTIHUACAN NO. 18, COLONIA HIPODROMO, DELEGACIÓN CUAUHTEMOC, C. P. 06100, CIUDAD DE MÉXICO  
TELÉFONO (0155) 5574-1464

IA-011MDA001-E103-2019

GUG1107134N3

TÉCNICA - 065



8	CUBETA DE PLÁSTICO # 12	CARRASCO	CUBASA	CUPLASA	PIEZA	1
9	CUÑA METÁLICA CON MANGO	FRASA	OCAMPO	IMPHERMEX	PIEZA	1
10	DETERGENTE BIODEGRADABLE 10 KGRS	ROMA	ARCOIRIS	UTIL	KILO	3
11	ESCOBA DE MIJO DE 8 HILOS	SAN JOSÉ	SAN JOSÉ	SUPREMA	PIEZA	1
12	ESCOBA DE PLASTICO TIPO CEPILLO CON BASTÓN	SANIKLIN	SANIKLIN	LEYDI	PIEZA	1
13	FIBRA NEGRA PZAS. P76 9X14.5 CM	SCOTCH 3M	SCOTCH 3M	SCOTCH 3M	PIEZA	1
14	FIBRA VERDE ALTO RENDIMIENTO P96 DE 229MMX152MM.	SCOTCH 3M	SCOTCH 3M	SCOTCH 3M	PIEZA	3
15	FRANELA BLANCA DE ALTA DURACION ROLLO C/25 METROS.	CARPE	CARPE	EL VALOR	METRO	6
16	GUANTES DE HULE ALTO RENDIMIENTO VARIOS NUMEROS NO.(61/2,7,8)	SCOTCH BRITE	VITEX	ALTEX	PIEZA	3
17	ILUSTRADOR DE MUEBLES EN AEROSOL PLEDGE BLEM CAJA C/12 PZAS. 378 ML.	JHONSON	JHONSON	JHONSON	PIEZA	2
18	JABON LIQUIDO PARA MANOS (CARTUCHO) C/12 PZAS. 500ML., TRES FRAGANCIAS MANZANA, ALMENDRAS Y JAZMIN	GEL KLEEN	KIMBERLY CLARCK	KIMBERLY CLARCK	CAJA	1
19	JABON DE TOCADOR DE 100 GRs. PZAS.	NORDIKO	ESCUDO	PALMOLIVE	PIEZA	3
20	JALADOR METALICO P/PISO DE 40 CMS.	RUBI	GABI	IDEAL	PIEZA	1
21	JALADOR METALICO P/VIDRIO DE 30 CMS.	RUBI	GABI	IDEAL	PIEZA	1
22	JERGA DE USO RUDO ROLLO C/25 METROS	CARPE	CANTABRIA	CANTABRIA	METRO	3
23	MECHUDO DE 500 GRs.	ARCOIRIS	ARCOIRIS	SANIKLIN	PIEZA	1
24	RECOGEDOR METALICO CON BASTON	MARCA LIBRE	MARCA LIBRE	MARCA LIBRE	PIEZA	1
25	MULTILIMPIADOR LIQUIDO CON AMONIA PORRON 19 LTRS.	SANIKLIN	SPORT PRODUCTS	PRODELI	LITROS	4

6.- COORDINACIÓN DE ZONA 04, ALCANTARILLAS S/N, JALPAN DE SERRA, QUERÉTARO, QRO. C.P. 76340

NO.	DESCRIPCIÓN DE MATERIALES	PRIMERA MARCA	SEGUNDA MARCA	TERCERA MARCA	UNIDAD DE MEDIDA	MENSUAL
1	AROMATIZANTE EN AEROSOL (AMBIENTE) CAJA C/12 PZAS. 325 GRs. DIFERENTES AROMAS.	AIRWICK	GLADE	LYSOL	PIEZA	1
2	AROMATIZANTE LIQUIDO PORRÓN DE 19 LTRS LIMONEX, LIMA LIMON, CHICLE, CEREZA, LAVANDA.	SANIKLIN	SANIKLIN	PRODELI	LITROS	3
3	ATOMIZADOR DE PLÁSTICO	CHS-3AN CANYON	SANIKLIN	RIEKE DE MEXICO	PIEZA	1
4	BOLSA PARA BASURA COLOR NEGRO DE 90 X 65 CM, CALIBRE 300, PAQUETE C/25 KILOS OXOBIODEGRADABLE	BIOBAG	BIOBAG	BIOBAG	KILO	3
5	BOTE DE AJAX BICLORO CAJA C/24 PZASDE 582 GRs.	AJAX	AJAX	POPCLEAN	PIEZA	1
6	CEPILLO PLÁSTICO P/MANOS TIPO PLANCHA	PERICO	CEPIMEX	CEPIMEX	PIEZA	1
7	COLOR AL 3% PORRÓN DE 19 LTRS.	SANIKLIN	STAR PRODUCTS	PRODELI	LITROS	6
8	CUBETA DE PLÁSTICO # 12	CARRASCO	CUBASA	CUPLASA	PIEZA	1
9	CUÑA METÁLICA CON MANGO	FRASA	OCAMPO	IMPHERMEX	PIEZA	1
10	DETERGENTE BIODEGRADABLE 10 KGRS	ROMA	ARCOIRIS	UTIL	KILO	3
11	ESCOBA DE MIJO DE 8 HILOS	SAN JOSÉ	SAN JOSÉ	SUPREMA	PIEZA	1
12	ESCOBA DE PLASTICO TIPO CEPILLO CON BASTÓN	SANIKLIN	SANIKLIN	LEYDI	PIEZA	1
13	FIBRA NEGRA PZAS. P76 9X14.5 CM	SCOTCH 3M	SCOTCH 3M	SCOTCH 3M	PIEZA	1
14	FIBRA VERDE ALTO RENDIMIENTO P96 DE 229MMX152MM.	SCOTCH 3M	SCOTCH 3M	SCOTCH 3M	PIEZA	3
15	FRANELA BLANCA DE ALTA DURACION ROLLO C/25 METROS.	CARPE	CARPE	EL VALOR	METRO	6
16	GUANTES DE HULE ALTO RENDIMIENTO VARIOS NUMEROS NO.(61/2,7,8)	SCOTCH BRITE	VITEX	ALTEX	PIEZA	3
17	ILUSTRADOR DE MUEBLES EN AEROSOL PLEDGE BLEM CAJA C/12 PZAS. 378 ML.	JHONSON	JHONSON	JHONSON	PIEZA	2
18	JABON LIQUIDO PARA MANOS (CARTUCHO) C/12 PZAS. 500ML., TRES FRAGANCIAS MANZANA, ALMENDRAS Y JAZMIN	GEL KLEEN	KIMBERLY CLARCK	KIMBERLY CLARCK	CAJA	1

TEOTIHUACAN NO. 18, COLONIA HIPODROMO, DELEGACIÓN CUAUHTÉMOC, C. P. 06180, CIUDAD DE MÉXICO  
TELÉFONO (0155) 5574-1464

TÉCNICA - 066





Gott und Glück SA de CV



19	JABON DE TOCADOR DE 100 GRS. PZAS.	NORDIKO	ESCUDO	PALMOLIVE	PIEZA	3
20	JALADOR METALICO P/PISO DE 40 CMS.	RUBI	GABI	IDEAL	PIEZA	1
21	JALADOR METALICO P/VIDRIO DE 30 CMS.	RUBI	GABI	IDEAL	PIEZA	1
22	JERGA DE USO RUDO ROLLO C/25 METROS	CARPE	CANTABRIA	CANTABRIA	METRO	3
23	MECHUDO DE 500 GRS.	ARCOIRIS	ARCOIRIS	SANIKLIN	PIEZA	1
24	RECOGEDOR METALICO CON BASTON	MARCA LIBRE	MARCA LIBRE	MARCA LIBRE	PIEZA	1
25	MULTILIMPIADOR LIQUIDO CON AMONIA PORRON 19 LTRS.	SANIKLIN	SPORT PRODUCTS	PRODELI	LITROS	4

# PARTIDA 7. DELEGACIÓN BAJA CALIFORNIA

## 1.- DELEGACION AV. REFORMA #599 Y CALLE MEXICO, PRIMERA SECCION, MEXICALI, B.C

NO.	DESCRIPCIÓN DE MATERIALES	PRIMERA MARCA	SEGUNDA MARCA	TERCERA MARCA	UNIDAD DE MEDIDA	MENSUAL
1	ANTICUARIO Y/O ACEITE ROJO DE 480 ML.	3 EN 1	3 EN 1	MIBRILLO	PIEZA	1
2	AROMATIZANTE EN AEROSOL (AMBIENTE) CAJA C/12 PZAS., DE 325 GRS. DIFERENTES AROMAS.	AIRWICK	GLADE	LYSOL	PIEZA	1
3	AROMATIZANTE LIQUIDO PORRÓN DE 19 LITROS LIMONEX, LIMA LIMON, CHICLE, CEREZA, LAVANDA.	SANIKLIN	SANIKLIN	PRODELI	LITROS	6
4	ATOMIZADOR DE PLÁSTICO	CHS-3AN CANYON	SANIKLIN	RIEKE DE MEXICO	PIEZA	1
5	BOLSA PARA BASURA COLOR NEGRO DE 90 X 120 CM, CALIBRE 300, PAQUETE C/25 KILOS OXOBIODEGRADABLE	BIOBAG	BIOBAG	BIOBAG	KILO	1
6	BOTE DE LIMPIADOR EN POLVO CAJA C/24 PZAS. BICLORO DE 582 GRS.	AJAX	AJAX	POPCLEAN	PIEZA	1
7	CEPILLO CERDAS P/VIDRIOS DE 30 CMS.	IDEAL	IDEAL	CEMEZA	PIEZA	1
8	CEPILLO PLÁSTICO P/MANOS TIPO PLANCHAS	PERICO	CEPIMEX	CEPIMEX	PIEZA	1
9	CLORO AL 3% PORRÓN DE 19 LTRS.	SANIKLIN	STAR PRODUCTS	PRODELI	LITRO	4
10	CUBETA DE PLÁSTICO # 12	CARRASCO	CUBASA	CUPLASA	PIEZA	1
11	CUÑA METÁLICA CON MANGO	FRASA	OCAMPO	IMPHERMEX	PIEZA	1
12	DETERGENTE BIODEGRADABLE 10 KGRS	ROMA	ARCOIRIS	UTIL	PIEZA	2
13	ESCOBA DE MIJO DE 8 HILOS	SAN JOSÉ	SAN JOSÉ	SUPREMA	PIEZA	1
14	ESCOBA DE PLASTICO TIPO CEPILLO CON BASTÓN	SANIKLIN	SANIKLIN	LEYDI	PIEZA	1
15	FIBRA NEGRA PZAS. P76 9 X14.5 CM	SCOTCH 3M	SCOTCH 3M	SCOTCH 3M	PIEZA	1
16	FIBRA VERDE ALTO RENDIMIENTO P96 DE 229MMX152MM.	SCOTCH 3M	SCOTCH 3M	SCOTCH 3M	PIEZA	1
17	FRANELA BLANCA DE ALTA DURACION ROLLO C/50 METROS	CARPE	CARPE	EL VALOR	METRO	6
18	GUANTES DE HULE ALTO RENDIMIENTO VARIOS NUMEROS NO.(61/2,7,8)	SCOTH BRITE	VITEX	ALTEX	PIEZA	2
19	ILUSTRADOR DE MUEBLES EN AEROSOL PLEDGE BLEM CAJA C/12 PZAS. DE 378 ML.	JOHNSON	JHONSON	JHONSON	PIEZA	2
20	JABON DE TOCADOR DE 100 GRS. PZAS.	NORDIKO	ESCUDO	PALMOLIVE	PIEZA	1
21	JABON LIQUIDO PARA MANOS (CARTUCHO) DE 500 ML. TRES FRAGANCIAS MANZANA, ALMENDRAS Y JAZMIN CAJA CON 12 PIEZAS).	GEL KLEEN	KIMBERLY CLARCK	KIMBERLY CLARCK	CAJA	1
22	JERGA DE USO RUDO ROLLO C/25 METROS	CARPE	CANTABRIA	CANTABRIA	METRO	1
23	MECHUDO DE 500 GRS.	ARCOIRIS	ARCOIRIS	SANIKLIN	PIEZA	1
24	REPUESTO DE MOTA PARA TRATADO #24	RUBBERMAID	MOPTECH	MOPTECH	PIEZA	1
25	REPUESTO DE MOTA PARA TRATADO # 36	RUBBERMAID	MOPTECH	MOPTECH	PIEZA	1
26	MANGO PARA TRATADO # 24 MANERAL Y BASE	RUBBERMAID	MOPTECH	MOPTECH	PIEZA	1
27	MANGO PARA TRATADO # 36 MANERAL Y BASE	RUBBERMAID	MOPTECH	MOPTECH	PIEZA	1

TEOTIHUACAN NO. 18, COLONIA HIPODROMO, DELEGACIÓN CUAUHTÉMOC, C. P. 06100, CIUDAD DE MÉXICO  
TELÉFONO (0155) 5574-1464

IA-011MDA001-E103-2019

GUGL107134N3

TÉCNICA - 067





Gott und Glück SA de CV



IA-011MDA001-E103-2019

NO.	DESCRIPCIÓN DE MATERIALES	PRIMERA MARCA	SEGUNDA MARCA	TERCERA MARCA	UNIDAD DE MEDIDA	MENSUAL
28	BOLSAS PARA BASURA 24" X 24"	BIOBAG	BIOBAG	BIOBAG	PIEZA	60
29	MULTILIMPIADOR LIQUIDO CON AMONIA PORRON 19 LTS.	SANIKLIN	SPORT PRODUCTS	PRODELI	LITROS	4
	ROLLO DE PAPEL HIGIENICO JUMBO JUNIOR DE 300 MTS DE LARGO/HOJA DOBLE DE 9 A 10 CM DE ANCHO, DE COLOR BLANCO GOFRADO, 100% BIODEGRADABLE	KIMBERLY CLARK			CAJA	32
	PAPEL TOALLA MATIC, CAJA CON 6 ROLLOS	KIMBERLY CLARK			CAJA	18

2.- COORDINACIÓN DE ZONA 01, CALLE: AV. OBREGÓN #891 LOCALES A Y C, COLONIA: SEGUNDA SECCIÓN CIUDAD: MEXICALI, B.C.

NO.	DESCRIPCIÓN DE MATERIALES	PRIMERA MARCA	SEGUNDA MARCA	TERCERA MARCA	UNIDAD DE MEDIDA	MENSUAL
1	ANTICUARIO Y/O ACEITE ROJO DE 480 ML.	3 EN 1	3 EN 1	MIBRILLO	PIEZA	1
2	AROMATIZANTE EN AEROSOL (AMBIENTE) CAJA C/12 PZAS., DE 325 GRS. DIFERENTES AROMAS.	AIRWICK	GLADE	LYSOL	PIEZA	1
3	AROMATIZANTE LIQUIDO PORRÓN DE 19 LITROS LIMONEX, LIMA LIMON, CHICLE, CEREZA, LAVANDA.	SANIKLIN	SANIKLIN	PRODELI	LITROS	6
4	ATOMIZADOR DE PLÁSTICO	CHS-3AN CANYON	SANIKLIN	RIEKE DE MEXICO	PIEZA	1
5	BOLSA PARA BASURA COLOR NEGRO DE 90 X 120 CM, CALIBRE 300, PAQUETE C/25 KILOS OXOBIODEGRADABLE	BIOBAG	BIOBAG	BIOBAG	KILO	1
6	BOTE DE LIMPIADOR EN POLVO CAJA C/24 PZAS. BICLORO DE 582 GRS.	AJAX	AJAX	POPCLEAN	PIEZA	1
7	CEPILLO CERDAS P/VIDRIOS DE 30 CMS.	IDEAL	IDEAL	CEMEZA	PIEZA	1
8	CEPILLO PLÁSTICO P/MANOS TIPO PLANCHA	PERICO	CEPIMEX	CEPIMEX	PIEZA	1
9	CLORO AL 3% PORRÓN DE 19 LTS.	SANIKLIN	STAR PRODUCTS	PRODELI	LITRO	4
10	CUBETA DE PLÁSTICO # 12	CARRASCO	CUBASA	CUPLASA	PIEZA	1
11	CUÑA METÁLICA CON MANGO	FRASA	OCAMPO	IMPHERMEX	PIEZA	1
12	DETERGENTE BIODEGRADABLE 10 KGRS	ROMA	ARCOIRIS	UTIL	PIEZA	2
13	ESCOBA DE MIJO DE 8 HILOS	SAN JOSÉ	SAN JOSÉ	SUPREMA	PIEZA	1
14	ESCOBA DE PLASTICO TIPO CEPILLO CON BASTÓN	SANIKLIN	SANIKLIN	LEYDI	PIEZA	1
15	FIBRA NEGRA PZAS. P76 9 X14.5 CM	SCOTCH 3M	SCOTCH 3M	SCOTCH 3M	PIEZA	1
16	FIBRA VERDE ALTO RENDIMIENTO P96 DE 229MMX152MM.	SCOTCH 3M	SCOTCH 3M	SCOTCH 3M	PIEZA	1
17	FRANELA BLANCA DE ALTA DURACION ROLLO C/50 METROS	CARPE	CARPE	EL VALOR	METRO	6
18	GUANTES DE HULE ALTO RENDIMIENTO VARIOS NUMEROS NO.(61/2,7,8)	SCOTH BRITE	VITEX	ALTEX	PIEZA	2
19	ILUSTRADOR DE MUEBLES EN AEROSOL PLEDGE BLEM CAJA C/12 PZAS. DE 378 ML.	JOHNSON	JHONSON	JHONSON	PIEZA	2
20	JABON DE TOCADOR DE 100 GRS. PZAS.	NORDIKO	ESCUDO	PALMOLIVE	PIEZA	1
21	JABON LIQUIDO PARA MANOS (CARTUCHO) DE 500 ML. TRES FRAGANCIAS MANZANA, ALMENDRAS Y JAZMIN CAJA CON 12 PIEZAS).	GEL KLEEN	KIMBERLY CLARCK	KIMBERLY CLARCK	CAJA	1
22	JERGA DE USO RUDO ROLLO C/25 METROS	CARPE	CANTABRIA	CANTABRIA	METRO	1
23	MECHUDO DE 500 GRS.	ARCOIRIS	ARCOIRIS	SANIKLIN	PIEZA	1
24	REPUESTO DE MOTA PARA TRATADO #24	RUBBERMAID	MOPTECH	MOPTECH	PIEZA	1
25	REPUESTO DE MOTA PARA TRATADO # 36	RUBBERMAID	MOPTECH	MOPTECH	PIEZA	1
26	MANGO PARA TRATADO # 24 MANERAL Y BASE	RUBBERMAID	MOPTECH	MOPTECH	PIEZA	1
27	MANGO PARA TRATADO # 36 MANERAL Y BASE	RUBBERMAID	MOPTECH	MOPTECH	PIEZA	1
28	BOLSAS PARA BASURA 24" X 24"	BIOBAG	BIOBAG	BIOBAG	PIEZA	60

TEOTIHUACAN NO. 18, COLONIA HIPODROMO, DELEGACIÓN CUAUHTEMOC, C. P. 06100, CIUDAD DE MÉXICO  
TELÉFONO (0155) 5574-1464

GUGL107134M3

TÉCNICA - 068





Gott und Glück SA de CV



NO.	DESCRIPCIÓN DE MATERIALES	PRIMERA MARCA	SEGUNDA MARCA	TERCERA MARCA	UNIDAD DE MEDIDA	MENSUAL
29	MULTILIMPIADOR LIQUIDO CON AMONIA PORRON 19 LTS.	SANIKLIN	SPORT PRODUCTS	PRODELI	LITROS	4

3.- COORDINACIÓN DE ZONA 02, CALLE EMILIA ZAPATA S/N, EJIDO HERMOSILLO, VALLE DE MEXICALI, B.C.

NO.	DESCRIPCIÓN DE MATERIALES	PRIMERA MARCA	SEGUNDA MARCA	TERCERA MARCA	UNIDAD DE MEDIDA	MENSUAL
1	ANTICUARIO Y/O ACEITE ROJO DE 480 ML.	3 EN 1	3 EN 1	MIBRILLO	PIEZA	1
2	AROMATIZANTE EN AEROSOL (AMBIENTE) CAJA C/12 PZAS., DE 325 GRS. DIFERENTES AROMAS.	AIRWICK	GLADE	LYSOL	PIEZA	1
3	AROMATIZANTE LIQUIDO PORRÓN DE 19 LITROS LIMONEX, LIMA LIMON, CHICLE, CEREZA, LAVANDA.	SANIKLIN	SANIKLIN	PRODELI	LITROS	6
4	ATOMIZADOR DE PLÁSTICO	CHS-3AN CANYON	SANIKLIN	RIEKE DE MEXICO	PIEZA	1
5	BOLSA PARA BASURA COLOR NEGRO DE 90 X 120 CM, CALIBRE 300, PAQUETE C/25 KILOS OXOBIODEGRADABLE	BIOBAG	BIOBAG	BIOBAG	KILO	1
6	BOTE DE LIMPIADOR EN POLVO CAJA C/24 PZAS. BICOLOR DE 582 GRS.	AJAX	AJAX	POPCLEAN	PIEZA	1
7	CEPILLO CERDAS P/VIDRIOS DE 30 CMS.	IDEAL	IDEAL	CEMEZA	PIEZA	1
8	CEPILLO PLÁSTICO P/MANOS TIPO PLANCHAS	PERICO	CEPIMEX	CEPIMEX	PIEZA	1
9	CLORO AL 3% PORRÓN DE 19 LTS.	SANIKLIN	STAR PRODUCTS	PRODELI	LITRO	4
10	CUBETA DE PLÁSTICO # 12	CARRASCO	CUBASA	CUPLASA	PIEZA	1
11	CUÑA METÁLICA CON MANGO	FRASA	OCAMPO	IMPHERMEX	PIEZA	1
12	DETERGENTE BIODEGRADABLE 10 KGRS	ROMA	ARCOIRIS	UTIL	PIEZA	2
13	ESCOBA DE MUJO DE 8 HILOS	SAN JOSÉ	SAN JOSÉ	SUPREMA	PIEZA	1
14	ESCOBA DE PLASTICO TIPO CEPILLO CON BASTÓN	SANIKLIN	SANIKLIN	LEYDI	PIEZA	1
15	FIBRA NEGRA PZAS. P76 9 X14.5 CM	SCOTCH 3M	SCOTCH 3M	SCOTCH 3M	PIEZA	1
16	FIBRA VERDE ALTO RENDIMIENTO P96 DE 229MMX152MM.	SCOTCH 3M	SCOTCH 3M	SCOTCH 3M	PIEZA	1
17	FRANELA BLANCA DE ALTA DURACION ROLLO C/50 METROS	CARPE	CARPE	EL VALOR	METRO	6
18	GUANTES DE HULE ALTO RENDIMIENTO VARIOS NUMEROS NO.(61/2,7,8)	SCOTH BRITE	VITEX	ALTEX	PIEZA	2
19	ILUSTRADOR DE MUEBLES EN AEROSOL PLEDGE BLEM CAJA C/12 PZAS. DE 378 ML.	JOHNSON	JHONSON	JHONSON	PIEZA	2
20	JABON DE TOCADOR DE 100 GRS. PZAS.	NORDIKO	ESCUDO	PALMOLIVE	PIEZA	1
21	JABON LIQUIDO PARA MANOS (CARTUCHO) DE 500 ML. TRES FRAGANCIAS MANZANA, ALMENDRAS Y JAZMIN CAJA CON 12 PIEZAS).	GEL KLEEN	KIMBERLY CLARCK	KIMBERLY CLARCK	CAJA	1
22	JERGA DE USO RUDO ROLLO C/25 METROS	CARPE	CANTABRIA	CANTABRIA	METRO	1
23	MECHUDO DE 500 GRS.	ARCOIRIS	ARCOIRIS	SANIKLIN	PIEZA	1
24	REPUESTO DE MOTA PARA TRATADO #24	RUBBERMAID	MOPTECH	MOPTECH	PIEZA	1
25	REPUESTO DE MOTA PARA TRATADO # 36	RUBBERMAID	MOPTECH	MOPTECH	PIEZA	1
26	MANGO PARA TRATADO # 24 MANERAL Y BASE	RUBBERMAID	MOPTECH	MOPTECH	PIEZA	1
27	MANGO PARA TRATADO # 36 MANERAL Y BASE	RUBBERMAID	MOPTECH	MOPTECH	PIEZA	1
28	BOLSAS PARA BASURA 24" X 24"	BIOBAG	BIOBAG	BIOBAG	PIEZA	60
29	MULTILIMPIADOR LIQUIDO CON AMONIA PORRON 19 LTS.	SANIKLIN	SPORT PRODUCTS	PRODELI	LITROS	4

4.- COORDINACIÓN DE ZONA 03, CALLE: 11 #598, COLONIA: ZONA CENTRO, POBLADO GUADALUPE VICTORIA KM 43 CIUDAD: VALLE DE MEXICALI, B.C.

TEOTIHUACAN NO. 18, COLONIA HIPODROMO, DELEGACION CUAUHTEMOC, C. P. 06100, CIUDAD DE MEXICO  
TELÉFONO (0155) 5574-1464

IA-011MDA001-E103-2019

GUG1107134M3

TÉCNICA - 069





Gott und Glück SA de CV



IA-011MDA001-E103-2019

GUGL107134M3

NO.	DESCRIPCIÓN DE MATERIALES	PRIMERA MARCA	SEGUNDA MARCA	TERCERA MARCA	UNIDAD DE MEDIDA	MENSUAL
1	ANTICUARIO Y/O ACEITE ROJO DE 480 ML.	3 EN 1	3 EN 1	MIBRILLO	PIEZA	1
2	AROMATIZANTE EN AEROSOL (AMBIENTE) CAJA C/12 PZAS., DE 325 GRs. DIFERENTES AROMAS.	AIRWICK	GLADE	LYSOL	PIEZA	1
3	AROMATIZANTE LIQUIDO PORRÓN DE 19 LITROS LIMONEX, LIMA LIMON, CHICLE, CEREZA, LAVANDA.	SANIKLIN	SANIKLIN	PRODELI	LITROS	6
4	ATOMIZADOR DE PLÁSTICO	CHS-3AN CANYON	SANIKLIN	RIEKE DE MEXICO	PIEZA	1
5	BOLSA PARA BASURA COLOR NEGRO DE 90 X 120 CM, CALIBRE 300, PAQUETE C/25 KILOS OXOBIODEGRADABLE	BIOBAG	BIOBAG	BIOBAG	KILO	1
6	BOTE DE LIMPIADOR EN POLVO CAJA C/24 PZAS. BICLORO DE 582 GRs.	AJAX	AJAX	POPCLEAN	PIEZA	1
7	CEPILLO CERDAS P/VIDRIOS DE 30 CMS.	IDEAL	IDEAL	CEMEZA	PIEZA	1
8	CEPILLO PLÁSTICO P/MANOS TIPO PLANCHA	PERICO	CEPIMEX	CEPIMEX	PIEZA	1
9	CLORO AL 3% PORRÓN DE 19 LTS.	SANIKLIN	STAR PRODUCTS	PRODELI	LITRO	4
10	CUBETA DE PLÁSTICO # 12	CARRASCO	CUBASA	CUPLASA	PIEZA	1
11	CUÑA METÁLICA CON MANGO	FRASA	OCAMPO	IMPHERMEX	PIEZA	1
12	DETERGENTE BIODEGRADABLE 10 KGRS	ROMA	ARCOIRIS	UTIL	PIEZA	2
13	ESCOBA DE MIJO DE 8 HILOS	SAN JOSÉ	SAN JOSÉ	SUPREMA	PIEZA	1
14	ESCOBA DE PLASTICO TIPO CEPILLO CON BASTÓN	SANIKLIN	SANIKLIN	LEYDI	PIEZA	1
15	FIBRA NEGRA PZAS. P76 9 X14.5 CM	SCOTCH 3M	SCOTCH 3M	SCOTCH 3M	PIEZA	1
16	FIBRA VERDE ALTO RENDIMIENTO P96 DE 229MMX152MM.	SCOTCH 3M	SCOTCH 3M	SCOTCH 3M	PIEZA	1
17	FRANELA BLANCA DE ALTA DURACION ROLLO C/50 METROS	CARPE	CARPE	EL VALOR	METRO	6
18	GUANTES DE HULE ALTO RENDIMIENTO VARIOS NUMEROS NO.(61/2,7,8)	SCOTH BRITE	VITEX	ALTEX	PIEZA	2
19	ILUSTRADOR DE MUEBLES EN AEROSOL PLEDGE BLEM CAJA C/12 PZAS.DE 378 ML.	JOHNSON	JHONSON	JHONSON	PIEZA	2
20	JABON DE TOCADOR DE 100 GRs. PZAS.	NORDIKO	ESCUDO	PALMOLIVE	PIEZA	1
21	JABON LIQUIDO PARA MANOS (CARTUCHO) DE 500 ML. TRES FRAGANCIAS MANZANA, ALMENDRAS Y JAZMIN CAJA CON 12 PIEZAS).	GEL KLEEN	KIMBERLY CLARCK	KIMBERLY CLARCK	CAJA	1
22	JERGA DE USO RUDO ROLLO C/25 METROS	CARPE	CANTABRIA	CANTABRIA	METRO	1
23	MECHUDO DE 500 GRs.	ARCOIRIS	ARCOIRIS	SANIKLIN	PIEZA	1
24	REPUESTO DE MOTA PARA TRATADO #24	RUBBERMAID	MOPTECH	MOPTECH	PIEZA	1
25	REPUESTO DE MOTA PARA TRATADO # 36	RUBBERMAID	MOPTECH	MOPTECH	PIEZA	1
26	MANGO PARA TRATADO # 24 MANERAL Y BASE	RUBBERMAID	MOPTECH	MOPTECH	PIEZA	1
27	MANGO PARA TRATADO # 36 MANERAL Y BASE	RUBBERMAID	MOPTECH	MOPTECH	PIEZA	1
28	BOLSAS PARA BASURA 24" X 24"	BIOBAG	BIOBAG	BIOBAG	PIEZA	60
29	MULTILIMPIADOR LIQUIDO CON AMONIA PORRON 19 LTS.	SANIKLIN	SPORT PRODUCTS	PRODELI	LITROS	4

5.- COORDINACIÓN DE ZONA 04, CALLE: AV. REVOLUCIÓN #311, COLONIA: PRIMERA SECCIÓN, CIUDAD: TECATE, B.C.

NO.	DESCRIPCIÓN DE MATERIALES	PRIMERA MARCA	SEGUNDA MARCA	TERCERA MARCA	UNIDAD DE MEDIDA	MENSUAL
1	ANTICUARIO Y/O ACEITE ROJO DE 480 ML.	3 EN 1	3 EN 1	MIBRILLO	PIEZA	1
2	AROMATIZANTE EN AEROSOL (AMBIENTE) CAJA C/12 PZAS., DE 325 GRs. DIFERENTES AROMAS.	AIRWICK	GLADE	LYSOL	PIEZA	1

TEOTIHUACAN NO. 18, COLONIA HIPODROMO, DELEGACIÓN CUAUHTEMOC, C. P. 06100, CIUDAD DE MÉXICO  
TELÉFONO (0155) 5574-1464

TÉCNICA - 070





Gott und Glück SA de CV



NO.	DESCRIPCIÓN DE MATERIALES	PRIMERA MARCA	SEGUNDA MARCA	TERCERA MARCA	UNIDAD DE MEDIDA	MENSUAL
3	AROMATIZANTE LIQUIDO PORRÓN DE 19 LITROS LIMONEX, LIMA LIMON, CHICLE, CEREZA, LAVANDA.	SANIKLIN	SANIKLIN	PRODELI	LITROS	6
4	ATOMIZADOR DE PLÁSTICO	CHS-3AN CANYON	SANIKLIN	RIEKE DE MEXICO	PIEZA	1
5	BOLSA PARA BASURA COLOR NEGRO DE 90 X 120 CM, CALIBRE 300, PAQUETE C/25 KILOS OXOBIODEGRADABLE	BIOBAG	BIOBAG	BIOBAG	KILO	1
6	BOTE DE LIMPIADOR EN POLVO CAJA C/24 PZAS. BICOLOR DE 582 GRS.	AJAX	AJAX	POPCLEAN	PIEZA	1
7	CEPILLO CERDAS P/VIDRIOS DE 30 CMS.	IDEAL	IDEAL	CEMEZA	PIEZA	1
8	CEPILLO PLÁSTICO P/MANOS TIPO PLANCHA	PERICO	CEPIMEX	CEPIMEX	PIEZA	1
9	CLORO AL 3% PORRÓN DE 19 LTS.	SANIKLIN	STAR PRODUCTS	PRODELI	LITRO	4
10	CUBETA DE PLÁSTICO # 12	CARRASCO	CUBASA	CUPLASA	PIEZA	1
11	CUÑA METÁLICA CON MANGO	FRASA	OCAMPO	IMPHERMEX	PIEZA	1
12	DETERGENTE BIODEGRADABLE 10 KGRS	ROMA	ARCOIRIS	UTIL	PIEZA	2
13	ESCOBA DE MIJO DE 8 HILOS	SAN JOSÉ	SAN JOSÉ	SUPREMA	PIEZA	1
14	ESCOBA DE PLASTICO TIPO CEPILLO CON BASTÓN	SANIKLIN	SANIKLIN	LEYDI	PIEZA	1
15	FIBRA NEGRA PZAS. P76 9 X14.5 CM	SCOTCH 3M	SCOTCH 3M	SCOTCH 3M	PIEZA	1
16	FIBRA VERDE ALTO RENDIMIENTO P96 DE 229MMX152MM.	SCOTCH 3M	SCOTCH 3M	SCOTCH 3M	PIEZA	1
17	FRANELA BLANCA DE ALTA DURACION ROLLO C/50 METROS	CARPE	CARPE	EL VALOR	METRO	6
18	GUANTES DE HULE ALTO RENDIMIENTO VARIOS NUMEROS NO.(61/2,7,8)	SCOTH BRITE	VITEX	ALTEX	PIEZA	2
19	ILUSTRADOR DE MUEBLES EN AEROSOL PLEDGE BLEM CAJA C/12 PZAS.DE 378 ML.	JOHNSON	JHONSON	JHONSON	PIEZA	2
20	JABON DE TOCADOR DE 100 GRS. PZAS.	NORDIKO	ESCUDO	PALMOLIVE	PIEZA	1
21	JABON LIQUIDO PARA MANOS (CARTUCHO) DE 500 ML. TRES FRAGANCIAS MANZANA, ALMENDRAS Y JAZMIN CAJA CON 12 PIEZAS).	GEL KLEEN	KIMBERLY CLARCK	KIMBERLY CLARCK	CAJA	1
22	JERGA DE USO RUDO ROLLO C/25 METROS	CARPE	CANTABRIA	CANTABRIA	METRO	1
23	MECHUDO DE 500 GRS.	ARCOIRIS	ARCOIRIS	SANIKLIN	PIEZA	1
24	REPUESTO DE MOTA PARA TRATADO #24	RUBBERMAID	MOPTECH	MOPTECH	PIEZA	1
25	REPUESTO DE MOTA PARA TRATADO # 36	RUBBERMAID	MOPTECH	MOPTECH	PIEZA	1
26	MANGO PARA TRATADO # 24 MANERAL Y BASE	RUBBERMAID	MOPTECH	MOPTECH	PIEZA	1
27	MANGO PARA TRATADO # 36 MANERAL Y BASE	RUBBERMAID	MOPTECH	MOPTECH	PIEZA	1
28	BOLSAS PARA BASURA 24" X 24"	BIOBAG	BIOBAG	BIOBAG	PIEZA	60
29	MULTILIMPIADOR LIQUIDO CON AMONIA PORRON 19 LTS.	SANIKLIN	SPORT PRODUCTS	PRODELI	LITROS	4

6.- COORDINACIÓN DE ZONA 05, CALLE: MISIÓN DE SANTO TOMAS #2292 LOCAL B, COLONIA: ZONA RÍO TIJUANA, CIUDAD: TIJUANA, B.C.

NO.	DESCRIPCIÓN DE MATERIALES	PRIMERA MARCA	SEGUNDA MARCA	TERCERA MARCA	UNIDAD DE MEDIDA	MENSUAL
1	ANTICUARIO Y/O ACEITE ROJO DE 480 ML.	3 EN 1	3 EN 1	MIBRILLO	PIEZA	1
2	AROMATIZANTE EN AEROSOL (AMBIENTE) CAJA C/12 PZAS., DE 325 GRS. DIFERENTES AROMAS.	AIRWICK	GLADE	LYSOL	PIEZA	1
3	AROMATIZANTE LIQUIDO PORRÓN DE 19 LITROS LIMONEX, LIMA LIMON, CHICLE, CEREZA, LAVANDA.	SANIKLIN	SANIKLIN	PRODELI	LITROS	6
4	ATOMIZADOR DE PLÁSTICO	CHS-3AN CANYON	SANIKLIN	RIEKE DE MEXICO	PIEZA	1

TEOTIHUACAN NO. 18, COLONIA HIPÓDROMO, DELEGACIÓN CUAUHTÉMOC, C. P. 06100, CIUDAD DE MÉXICO  
TELÉFONO (0155) 5574-1464

IA-011MDA001-E103-2019

GUGL107134M3

TÉCNICA - 071





Gott und Glück SA de CV



IA-011MDA001-E103-2019

GUGL107134M3

NO.	DESCRIPCIÓN DE MATERIALES	PRIMERA MARCA	SEGUNDA MARCA	TERCERA MARCA	UNIDAD DE MEDIDA	MENSUAL
5	BOLSA PARA BASURA COLOR NEGRO DE 90 X 120 CM, CALIBRE 300, PAQUETE C/25 KILOS OXOBIODEGRADABLE	BIOBAG	BIOBAG	BIOBAG	KILO	1
6	BOTE DE LIMPIADOR EN POLVO CAJA C/24 PZAS. BICOLOR DE 582 GRS.	AJAX	AJAX	POPCLEAN	PIEZA	1
7	CEPILLO CERDAS P/VIDRIOS DE 30 CMS.	IDEAL	IDEAL	CEMEZA	PIEZA	1
8	CEPILLO PLÁSTICO P/MANOS TIPO PLANCHA	PERICO	CEPIMEX	CEPIMEX	PIEZA	1
9	COLOR AL 3% PORRÓN DE 19 LTS.	SANIKLIN	STAR PRODUCTS	PRODELI	LITRO	4
10	CUBETA DE PLÁSTICO # 12	CARRASCO	CUBASA	CUPLASA	PIEZA	1
11	CUÑA METÁLICA CON MANGO	FRASA	OCAMPO	IMPHERMEX	PIEZA	1
12	DETERGENTE BIODegradable 10 KGRS	ROMA	ARCOIRIS	UTIL	PIEZA	2
13	ESCOBA DE MIJO DE 8 HILOS	SAN JOSÉ	SAN JOSÉ	SUPREMA	PIEZA	1
14	ESCOBA DE PLASTICO TIPO CEPILLO CON BASTÓN	SANIKLIN	SANIKLIN	LEYDI	PIEZA	1
15	FIBRA NEGRA PZAS. P76 9 X14.5 CM	SCOTCH 3M	SCOTCH 3M	SCOTCH 3M	PIEZA	1
16	FIBRA VERDE ALTO RENDIMIENTO P96 DE 229MMX152MM.	SCOTCH 3M	SCOTCH 3M	SCOTCH 3M	PIEZA	1
17	FRANELA BLANCA DE ALTA DURACION ROLLO C/50 METROS	CARPE	CARPE	EL VALOR	METRO	6
18	GUANTES DE HULE ALTO RENDIMIENTO VARIOS NUMEROS NO.(61/2,7,8)	SCOTH BRITE	VITEX	ALTEX	PIEZA	2
19	ILUSTRADOR DE MUEBLES EN AEROSOL PLEDGE BLEM CAJA C/12 PZAS.DE 378 ML.	JOHNSON	JHONSON	JHONSON	PIEZA	2
20	JABON DE TOCADOR DE 100 GRS. PZAS.	NORDIKO	ESCUDO	PALMOLIVE	PIEZA	1
21	JABON LIQUIDO PARA MANOS (CARTUCHO) DE 500 ML. TRES FRAGANCIAS MANZANA, ALMENDRAS Y JAZMIN CAJA CON 12 PIEZAS).	GEL KLEEN	KIMBERLY CLARCK	KIMBERLY CLARCK	CAJA	1
22	JERGA DE USO RUDO ROLLO C/25 METROS	CARPE	CANTABRIA	CANTABRIA	METRO	1
23	MECHUDO DE 500 GRS.	ARCOIRIS	ARCOIRIS	SANIKLIN	PIEZA	1
24	REPUESTO DE MOTA PARA TRATADO #24	RUBBERMAID	MOPTECH	MOPTECH	PIEZA	1
25	REPUESTO DE MOTA PARA TRATADO # 36	RUBBERMAID	MOPTECH	MOPTECH	PIEZA	1
26	MANGO PARA TRATADO # 24 MANERAL Y BASE	RUBBERMAID	MOPTECH	MOPTECH	PIEZA	1
27	MANGO PARA TRATADO # 36 MANERAL Y BASE	RUBBERMAID	MOPTECH	MOPTECH	PIEZA	1
28	BOLSAS PARA BASURA 24" X 24"	BIOBAG	BIOBAG	BIOBAG	PIEZA	60
29	MULTILIMPIADOR LIQUIDO CON AMONIA PORRON 19 LTS.	SANIKLIN	SPORT PRODUCTS	PRODELI	LITROS	4

7.- COORDINACIÓN DE ZONA 06 Y COORDINACIÓN REGIONAL, CALLE: AV. CAMINO GUADALUPE VICTORIA #22327 LOCALES 3,4,5 Y 7,8,9, COLONIA: MARIANO MATAMOROS, CIUDAD: TIJUANA, B.C.

NO.	DESCRIPCIÓN DE MATERIALES	PRIMERA MARCA	SEGUNDA MARCA	TERCERA MARCA	UNIDAD DE MEDIDA	MENSUAL
1	ANTICUARIO Y/O ACEITE ROJO DE 480 ML.	3 EN 1	3 EN 1	MIBRILLO	PIEZA	1
2	AROMATIZANTE EN AEROSOL (AMBIENTE) CAJA C/12 PZAS., DE 325 GRS. DIFERENTES AROMAS.	AIRWICK	GLADE	LYSOL	PIEZA	1
3	AROMATIZANTE LIQUIDO PORRÓN DE 19 LITROS LIMONEX, LIMA LIMON, CHICLE, CEREZA, LAVANDA.	SANIKLIN	SANIKLIN	PRODELI	LITROS	6
4	ATOMIZADOR DE PLÁSTICO	CHS-3AN CANYON	SANIKLIN	RIEKE DE MEXICO	PIEZA	1
5	BOLSA PARA BASURA COLOR NEGRO DE 90 X 120 CM, CALIBRE 300, PAQUETE C/25 KILOS OXOBIODEGRADABLE	BIOBAG	BIOBAG	BIOBAG	KILO	1

TEOTIHUACAN NO. 18, COLONIA HIPODROMO, DELEGACIÓN CUAUHTEMOC, C. P. 06100, CIUDAD DE MÉXICO  
TELÉFONO (0155) 5574-1464

TÉCNICA - 072





Gott und Glück SA de CV



IA-011MDA001-E103-2019

GUGL107134M3

NO.	DESCRIPCIÓN DE MATERIALES	PRIMERA MARCA	SEGUNDA MARCA	TERCERA MARCA	UNIDAD DE MEDIDA	MENSUAL
6	BOTE DE LIMPIADOR EN POLVO CAJA C/24 PZAS. BICLORO DE 582 GRS.	AJAX	AJAX	POPCLEAN	PIEZA	1
7	CEPILLO CERDAS P/VIDRIOS DE 30 CMS.	IDEAL	IDEAL	CEMEZA	PIEZA	1
8	CEPILLO PLÁSTICO P/MANOS TIPO PLANCHAS	PERICO	CEPIMEX	CEPIMEX	PIEZA	1
9	COLOR AL 3% PORRÓN DE 19 LTS.	SANIKLIN	STAR PRODUCTS	PRODELI	LITRO	4
10	CUBETA DE PLÁSTICO # 12	CARRASCO	CUBASA	CUPLASA	PIEZA	1
11	CUÑA METÁLICA CON MANGO	FRASA	OCAMPO	IMPHERMEX	PIEZA	1
12	DETERGENTE BIODEGRADABLE 10 KGRS	ROMA	ARCOIRIS	UTIL	PIEZA	2
13	ESCOBA DE MIJO DE 8 HILOS	SAN JOSÉ	SAN JOSÉ	SUPREMA	PIEZA	1
14	ESCOBA DE PLASTICO TIPO CEPILLO CON BASTÓN	SANIKLIN	SANIKLIN	LEYDI	PIEZA	1
15	FIBRA NEGRA PZAS. P76 9 X14.5 CM	SCOTCH 3M	SCOTCH 3M	SCOTCH 3M	PIEZA	1
16	FIBRA VERDE ALTO RENDIMIENTO P96 DE 229MMX152MM.	SCOTCH 3M	SCOTCH 3M	SCOTCH 3M	PIEZA	1
17	FRANELA BLANCA DE ALTA DURACION ROLLO C/50 METROS	CARPE	CARPE	EL VALOR	METRO	6
18	GUANTES DE HULE ALTO RENDIMIENTO VARIOS NUMEROS NO.(61/2,7,8)	SCOTH BRITE	VITEX	ALTEX	PIEZA	2
19	ILUSTRADOR DE MUEBLES EN AEROSOL PLEDGE BLEM CAJA C/12 PZAS.DE 378 ML.	JOHNSON	JHONSON	JHONSON	PIEZA	2
20	JABON DE TOCADOR DE 100 GRS. PZAS.	NORDIKO	ESCUDO	PALMOLIVE	PIEZA	1
21	JABON LÍQUIDO PARA MANOS (CARTUCHO) DE 500 ML. TRES FRAGANCIAS MANZANA, ALMENDRAS Y JAZMIN CAJA CON 12 PIEZAS).	GEL KLEEN	KIMBERLY CLARCK	KIMBERLY CLARCK	CAJA	1
22	JERGA DE USO RUDO ROLLO C/25 METROS	CARPE	CANTABRIA	CANTABRIA	METRO	1
23	MECHUDO DE 500 GRS.	ARCOIRIS	ARCOIRIS	SANIKLIN	PIEZA	1
24	REPUESTO DE MOTA PARA TRATADO #24	RUBBERMAID	MOPTECH	MOPTECH	PIEZA	1
25	REPUESTO DE MOTA PARA TRATADO # 36	RUBBERMAID	MOPTECH	MOPTECH	PIEZA	1
26	MANGO PARA TRATADO # 24 MANERAL Y BASE	RUBBERMAID	MOPTECH	MOPTECH	PIEZA	1
27	MANGO PARA TRATADO # 36 MANERAL Y BASE	RUBBERMAID	MOPTECH	MOPTECH	PIEZA	1
28	BOLSAS PARA BASURA 24" X 24"	BIOBAG	BIOBAG	BIOBAG	PIEZA	60
29	MULTILIMPIADOR LIQUIDO CON AMONIA PORRON 19 LTS.	SANIKLIN	SPORT PRODUCTS	PRODELI	LITROS	4

8.- COORDINACIÓN DE ZONA 07, CALLE: AV. ALISOS #214 LOCALES 14 AL 18, COLONIA: RESIDENCIAL LOMAS, CIUDAD: ENSENADA, B.C.

NO.	DESCRIPCIÓN DE MATERIALES	PRIMERA MARCA	SEGUNDA MARCA	TERCERA MARCA	UNIDAD DE MEDIDA	MENSUAL
1	ANTICUARIO Y/O ACEITE ROJO DE 480 ML.	3 EN 1	3 EN 1	MIBRILLO	PIEZA	1
2	AROMATIZANTE EN AEROSOL (AMBIENTE) CAJA C/12 PZAS., DE 325 GRS. DIFERENTES AROMAS.	AIRWICK	GLADE	LYSOL	PIEZA	1
3	AROMATIZANTE LIQUIDO PORRÓN DE 19 LITROS LIMONEX, LIMA LIMON, CHICLE, CEREZA, LAVANDA.	SANIKLIN	SANIKLIN	PRODELI	LITROS	6
4	ATOMIZADOR DE PLÁSTICO	CHS-3AN CANYON	SANIKLIN	RIEKE DE MEXICO	PIEZA	1
5	BOLSA PARA BASURA COLOR NEGRO DE 90 X 120 CM, CALIBRE 300, PAQUETE C/25 KILOS OXOBIODEGRADABLE	BIOBAG	BIOBAG	BIOBAG	KILO	1
6	BOTE DE LIMPIADOR EN POLVO CAJA C/24 PZAS. BICLORO DE 582 GRS.	AJAX	AJAX	POPCLEAN	PIEZA	1
7	CEPILLO CERDAS P/VIDRIOS DE 30 CMS.	IDEAL	IDEAL	CEMEZA	PIEZA	1
8	CEPILLO PLÁSTICO P/MANOS TIPO PLANCHAS	PERICO	CEPIMEX	CEPIMEX	PIEZA	1

TEOTIHUACAN NO. 18, COLONIA HIPODROMO, DELEGACION CUAUHTEMOC, C. P. 06100, CIUDAD DE MEXICO  
TELÉFONO (0155) 5574-1464

TÉCNICA - 073





Gott und Glück SA de CV



IA-011MDA001-E103-2019

GUGL107134M3

NO.	DESCRIPCIÓN DE MATERIALES	PRIMERA MARCA	SEGUNDA MARCA	TERCERA MARCA	UNIDAD DE MEDIDA	MENSUAL
9	CLORO AL 3% PORRÓN DE 19 LTS.	SANIKLIN	STAR PRODUCTS	PRODELI	LITRO	4
10	CUBETA DE PLÁSTICO # 12	CARRASCO	CUBASA	CUPLASA	PIEZA	1
11	CUÑA METÁLICA CON MANGO	FRASA	OCAMPO	IMPHERMEX	PIEZA	1
12	DETERGENTE BIODEGRADABLE 10 KGRS	ROMA	ARCOIRIS	UTIL	PIEZA	2
13	ESCOBA DE MIJO DE 8 HILOS	SAN JOSÉ	SAN JOSÉ	SUPREMA	PIEZA	1
14	ESCOBA DE PLASTICO TIPO CEPILLO CON BASTÓN	SANIKLIN	SANIKLIN	LEYDI	PIEZA	1
15	FIBRA NEGRA PZAS. P76 9 X14.5 CM	SCOTCH 3M	SCOTCH 3M	SCOTCH 3M	PIEZA	1
16	FIBRA VERDE ALTO RENDIMIENTO P96 DE 229MMX152MM.	SCOTCH 3M	SCOTCH 3M	SCOTCH 3M	PIEZA	1
17	FRANELA BLANCA DE ALTA DURACION ROLLO C/50 METROS	CARPE	CARPE	EL VALOR	METRO	6
18	GUANTES DE HULE ALTO RENDIMIENTO VARIOS NUMEROS NO.(61/2,7,8)	SCOTH BRITE	VITEX	ALTEX	PIEZA	2
19	ILUSTRADOR DE MUEBLES EN AEROSOL PLEDGE BLEM CAJA C/12 PZAS. DE 378 ML.	JOHNSON	JHONSON	JHONSON	PIEZA	2
20	JABON DE TOCADOR DE 100 GRS. PZAS.	NORDIKO	ESCUDO	PALMOLIVE	PIEZA	1
21	JABON LÍQUIDO PARA MANOS (CARTUCHO) DE 500 ML. TRES FRAGANCIAS MANZANA, ALMENDRAS Y JAZMIN CAJA CON 12 PIEZAS).	GEL KLEEN	KIMBERLY CLARCK	KIMBERLY CLARCK	CAJA	1
22	JERGA DE USO RUDO ROLLO C/25 METROS	CARPE	CANTABRIA	CANTABRIA	METRO	1
23	MECHUDO DE 500 GRS.	ARCOIRIS	ARCOIRIS	SANIKLIN	PIEZA	1
24	REPUESTO DE MOTA PARA TRATADO #24	RUBBERMAID	MOPTECH	MOPTECH	PIEZA	1
25	REPUESTO DE MOTA PARA TRATADO # 36	RUBBERMAID	MOPTECH	MOPTECH	PIEZA	1
26	MANGO PARA TRATADO # 24 MANERAL Y BASE	RUBBERMAID	MOPTECH	MOPTECH	PIEZA	1
27	MANGO PARA TRATADO # 36 MANERAL Y BASE	RUBBERMAID	MOPTECH	MOPTECH	PIEZA	1
28	BOLSAS PARA BASURA 24" X 24"	BIOBAG	BIOBAG	BIOBAG	PIEZA	60
29	MULTILIMPIADOR LIQUIDO CON AMONIA PORRON 19 LTS.	SANIKLIN	SPORT PRODUCTS	PRODELI	LITROS	4

9.- COORDINACIÓN DE ZONA 08, CALLE: BLVD. FEDERICO BENITEZ #14785 LOCAL 32 Y 33 COLONIA: GAS Y ANEXAS, CIUDAD: TIJUANA, B.C.

NO.	DESCRIPCIÓN DE MATERIALES	PRIMERA MARCA	SEGUNDA MARCA	TERCERA MARCA	UNIDAD DE MEDIDA	MENSUAL
1	ANTICUARIO Y/O ACEITE ROJO DE 480 ML.	3 EN 1	3 EN 1	MIBRILLO	PIEZA	1
2	AROMATIZANTE EN AEROSOL (AMBIENTE) CAJA C/12 PZAS., DE 325 GRS. DIFERENTES AROMAS.	AIRWICK	GLADE	LYSOL	PIEZA	1
3	AROMATIZANTE LIQUIDO PORRÓN DE 19 LITROS LIMONEX, LIMA LIMON, CHICLE, CEREZA, LAVANDA.	SANIKLIN	SANIKLIN	PRODELI	LITROS	6
4	ATOMIZADOR DE PLÁSTICO	CHS-3AN CANYON	SANIKLIN	RIEKE DE MEXICO	PIEZA	1
5	BOLSA PARA BASURA COLOR NEGRO DE 90 X 120 CM, CALIBRE 300, PAQUETE C/25 KILOS	BIOBAG	BIOBAG	BIOBAG	KILO	1
6	OXOBIODEGRADABLE BOTE DE LIMPIADOR EN POLVO CAJA C/24 PZAS. BICOLOR DE 582 GRS.	AJAX	AJAX	POPCLEAN	PIEZA	1
7	CEPILLO CERDAS P/VIDRIOS DE 30 CMS.	IDEAL	IDEAL	CEMEZA	PIEZA	1
8	CEPILLO PLÁSTICO P/MANOS TIPO PLANCHA	PERICO	CEPIMEX	CEPIMEX	PIEZA	1
9	CLORO AL 3% PORRÓN DE 19 LTS.	SANIKLIN	STAR PRODUCTS	PRODELI	LITRO	4
10	CUBETA DE PLÁSTICO # 12	CARRASCO	CUBASA	CUPLASA	PIEZA	1

TEOTIHUACAN NO. 18, COLONIA HIPODROMO, DELEGACIÓN CUAUHTEMOC, C. P. 06100, CIUDAD DE MÉXICO  
TELÉFONO (0155) 5574-1464

TÉCNICA - 074





Gott und Glück SA de CV



IA-011MDA001-E103-2019

GUGL107134M3

NO.	DESCRIPCIÓN DE MATERIALES	PRIMERA MARCA	SEGUNDA MARCA	TERCERA MARCA	UNIDAD DE MEDIDA	MENSUAL
11	CUÑA METÁLICA CON MANGO	FRASA	OCAMPO	IMPERMEX	PIEZA	1
12	DETERGENTE BIODEGRADABLE 10 KGRS	ROMA	ARCOIRIS	UTIL	PIEZA	2
13	ESCOBA DE MUJO DE 8 HILOS	SAN JOSÉ	SAN JOSÉ	SUPREMA	PIEZA	1
14	ESCOBA DE PLASTICO TIPO CEPILLO CON BASTÓN	SANIKLIN	SANIKLIN	LEYDI	PIEZA	1
15	FIBRA NEGRA PZAS. P76 9 X14.5 CM	SCOTCH 3M	SCOTCH 3M	SCOTCH 3M	PIEZA	1
16	FIBRA VERDE ALTO RENDIMIENTO P96 DE 229MMX152MM.	SCOTCH 3M	SCOTCH 3M	SCOTCH 3M	PIEZA	1
17	FRANELA BLANCA DE ALTA DURACION ROLLO C/50 METROS	CARPE	CARPE	EL VALOR	METRO	6
18	GUANTES DE HULE ALTO RENDIMIENTO VARIOS NUMEROS NO.(61/2,7,8)	SCOTH BRITE	VITEX	ALTEX	PIEZA	2
19	ILUSTRADOR DE MUEBLES EN AEROSOL PLEDGE BLEM CAJA C/12 PZAS.DE 378 ML.	JOHNSON	JHONSON	JHONSON	PIEZA	2
20	JABON DE TOCADOR DE 100 GRS. PZAS.	NORDIKO	ESCUDO	PALMOLIVE	PIEZA	1
21	JABON LÍQUIDO PARA MANOS (CARTUCHO) DE 500 ML. TRES FRAGANCIAS MANZANA, ALMENDRAS Y JAZMIN CAJA CON 12 PIEZAS).	GEL KLEEN	KIMBERLY CLARCK	KIMBERLY CLARCK	CAJA	1
22	JERGA DE USO RUDO ROLLO C/25 METROS	CARPE	CANTABRIA	CANTABRIA	METRO	1
23	MECHUDO DE 500 GRS.	ARCOIRIS	ARCOIRIS	SANIKLIN	PIEZA	1
24	REPUESTO DE MOTA PARA TRATADO #24	RUBBERMAID	MOPTECH	MOPTECH	PIEZA	1
25	REPUESTO DE MOTA PARA TRATADO # 36	RUBBERMAID	MOPTECH	MOPTECH	PIEZA	1
26	MANGO PARA TRATADO # 24 MANERAL Y BASE	RUBBERMAID	MOPTECH	MOPTECH	PIEZA	1
27	MANGO PARA TRATADO # 36 MANERAL Y BASE	RUBBERMAID	MOPTECH	MOPTECH	PIEZA	1
28	BOLSAS PARA BASURA 24" X 24"	BIOBAG	BIOBAG	BIOBAG	PIEZA	60
29	MULTILIMPIADOR LIQUIDO CON AMONIA PORRON 19 LTS.	SANIKLIN	SPORT PRODUCTS	PRODELI	LITROS	4

10.- COORDINACIÓN DE ZONA 09, CALLE: CARRETERA TRANSPENINSULAR KM. 194 S/N LOCAL 8 Y 9, COLONIA: EJIDO LÁZARO CÁRDENAS, CIUDAD: SAN QUINTÍN, ENSENADA, B.C.

NO.	DESCRIPCIÓN DE MATERIALES	PRIMERA MARCA	SEGUNDA MARCA	TERCERA MARCA	UNIDAD DE MEDIDA	MENSUAL
1	ANTICUARIO Y/O ACEITE ROJO DE 480 ML.	3 EN 1	3 EN 1	MIBRILLO	PIEZA	1
2	AROMATIZANTE EN AEROSOL (AMBIENTE) CAJA C/12 PZAS., DE 325 GRS. DIFERENTES AROMAS.	AIRWICK	GLADE	LYSOL	PIEZA	1
3	AROMATIZANTE LIQUIDO PORRÓN DE 19 LITROS LIMONEX, LIMA LIMON, CHICLE, CEREZA, LAVANDA.	SANIKLIN	SANIKLIN	PRODELI	LITROS	6
4	ATOMIZADOR DE PLÁSTICO	CHS-3AN CANYON	SANIKLIN	RIEKE DE MEXICO	PIEZA	1
5	BOLSA PARA BASURA COLOR NEGRO DE 90 X 120 CM, CALIBRE 300, PAQUETE C/25 KILOS OXOBIODEGRADABLE	BIOBAG	BIOBAG	BIOBAG	KILO	1
6	BOTE DE LIMPIADOR EN POLVO CAJA C/24 PZAS. BICLORO DE 582 GRS.	AJAX	AJAX	POPCLEAN	PIEZA	1
7	CEPILLO CERDAS P/VIDRIOS DE 30 CMS.	IDEAL	IDEAL	CEMEZA	PIEZA	1
8	CEPILLO PLÁSTICO P/MANOS TIPO PLANCHA	PERICO	CEPIMEX	CEPIMEX	PIEZA	1
9	CLORO AL 3% PORRÓN DE 19 LTS.	SANIKLIN	STAR PRODUCTS	PRODELI	LITRO	4
10	CUBETA DE PLÁSTICO # 12	CARRASCO	CUBASA	CUPLASA	PIEZA	1
11	CUÑA METÁLICA CON MANGO	FRASA	OCAMPO	IMPERMEX	PIEZA	1
12	DETERGENTE BIODEGRADABLE 10 KGRS	ROMA	ARCOIRIS	UTIL	PIEZA	2
13	ESCOBA DE MUJO DE 8 HILOS	SAN JOSÉ	SAN JOSÉ	SUPREMA	PIEZA	1

TEOTIHUACAN NO. 18, COLONIA HIPODROMO, DELEGACIÓN CUAUHTEMOC, C. P. 06100, CIUDAD DE MÉXICO  
TELÉFONO (0155) 5574-1464

TÉCNICA - 075





Gott und Glück SA de CV



IA-011MDA001-E103-2019

NO.	DESCRIPCIÓN DE MATERIALES	PRIMERA MARCA	SEGUNDA MARCA	TERCERA MARCA	UNIDAD DE MEDIDA	MENSUAL
14	ESCOBA DE PLASTICO TIPO CEPILLO CON BASTÓN	SANIKLIN	SANIKLIN	LEYDI	PIEZA	1
15	FIBRA NEGRA PZAS. P76 9 X14.5 CM	SCOTCH 3M	SCOTCH 3M	SCOTCH 3M	PIEZA	1
16	FIBRA VERDE ALTO RENDIMIENTO P96 DE 229MMX152MM.	SCOTCH 3M	SCOTCH 3M	SCOTCH 3M	PIEZA	1
17	FRANELA BLANCA DE ALTA DURACION ROLLO C/50 METROS	CARPE	CARPE	EL VALOR	METRO	6
18	GUANTES DE HULE ALTO RENDIMIENTO VARIOS NUMEROS NO. (61/2,7,8)	SCOTH BRITE	VITEX	ALTEX	PIEZA	2
19	ILUSTRADOR DE MUEBLES EN AEROSOL PLEDGE BLEM CAJA C/12 PZAS. DE 378 ML.	JOHNSON	JHONSON	JHONSON	PIEZA	2
20	JABON DE TOCADOR DE 100 GRS. PZAS.	NORDIKO	ESCUDO	PALMOLIVE	PIEZA	1
21	JABON LÍQUIDO PARA MANOS (CÁRTUCHO) DE 500 ML. TRES FRAGANCIAS MANZANA, ALMENDRAS Y JAZMIN CAJA CON 12 PIEZAS).	GEL KLEEN	KIMBERLY CLARCK	KIMBERLY CLARCK	CAJA	1
22	JERGA DE USO RUDO ROLLO C/25 METROS	CARPE	CANTABRIA	CANTABRIA	METRO	1
23	MECHUDO DE 500 GRS.	ARCOIRIS	ARCOIRIS	SANIKLIN	PIEZA	1
24	REPUESTO DE MOTA PARA TRATADO #24	RUBBERMAID	MOPTECH	MOPTECH	PIEZA	1
25	REPUESTO DE MOTA PARA TRATADO # 36	RUBBERMAID	MOPTECH	MOPTECH	PIEZA	1
26	MANGO PARA TRATADO # 24 MANERAL Y BASE	RUBBERMAID	MOPTECH	MOPTECH	PIEZA	1
27	MANGO PARA TRATADO # 36 MANERAL Y BASE	RUBBERMAID	MOPTECH	MOPTECH	PIEZA	1
28	BOLSAS PARA BASURA 24" X 24"	BIOBAG	BIOBAG	BIOBAG	PIEZA	60
29	MULTILIMPIADOR LIQUIDO CON AMONIA PORRON 19 LTS.	SANIKLIN	SPORT PRODUCTS	PRODELI	LITROS	4

11.- COORDINACIÓN DE ZONA 11, CALLE: AV. PIONEROS #1185 LOCAL C, COLONIA: CENTRO CÍVICO, CIUDAD: MEXICALI, B.C.

NO.	DESCRIPCIÓN DE MATERIALES	PRIMERA MARCA	SEGUNDA MARCA	TERCERA MARCA	UNIDAD DE MEDIDA	MENSUAL
1	ANTICUARIO Y/O ACEITE ROJO DE 480 ML.	3 EN 1	3 EN 1	MIBRILLO	PIEZA	1
2	AROMATIZANTE EN AEROSOL (AMBIENTE) CAJA C/12 PZAS., DE 325 GRS. DIFERENTES AROMAS.	AIRWICK	GLADE	LYSOL	PIEZA	1
3	AROMATIZANTE LIQUIDO PORRÓN DE 19 LITROS LIMONEX, LIMA LIMON, CHICLE, CEREZA, LAVANDA.	SANIKLIN	SANIKLIN	PRODELI	LITROS	6
4	ATOMIZADOR DE PLÁSTICO	CHS-3AN CANYON	SANIKLIN	RIEKE DE MEXICO	PIEZA	1
5	BOLSA PARA BASURA COLOR NEGRO DE 90 X 120 CM, CALIBRE 300, PAQUETE C/25 KILOS OXOBIODEGRADABLE	BIOBAG	BIOBAG	BIOBAG	KILO	1
6	BOTE DE LIMPIADOR EN POLVO CAJA C/24 PZAS. BICOLOR DE 582 GRS.	AJAX	AJAX	POPCLEAN	PIEZA	1
7	CEPILLO CERCAS P/VIDRIOS DE 30 CMS.	IDEAL	IDEAL	CEMEZA	PIEZA	1
8	CEPILLO PLÁSTICO P/MANOS TIPO PLANCHAS	PERICO	CEPIMEX	CEPIMEX	PIEZA	1
9	CLORO AL 3% PORRÓN DE 19 LTS.	SANIKLIN	STAR PRODUCTS	PRODELI	LITRO	4
10	CUBETA DE PLÁSTICO # 12	CARRASCO	CUBASA	CUPLASA	PIEZA	1
11	CUÑA METÁLICA CON MANGO	FRASA	OCAMPO	IMPHERMEX	PIEZA	1
12	DETERGENTE BIODEGRADABLE 10 KGRS	ROMA	ARCOIRIS	UTIL	PIEZA	2
13	ESCOBA DE MIJO DE 8 HILOS	SAN JOSÉ	SAN JOSÉ	SUPREMA	PIEZA	1
14	ESCOBA DE PLASTICO TIPO CEPILLO CON BASTÓN	SANIKLIN	SANIKLIN	LEYDI	PIEZA	1
15	FIBRA NEGRA PZAS. P76 9 X14.5 CM	SCOTCH 3M	SCOTCH 3M	SCOTCH 3M	PIEZA	1
16	FIBRA VERDE ALTO RENDIMIENTO P96 DE 229MMX152MM.	SCOTCH 3M	SCOTCH 3M	SCOTCH 3M	PIEZA	1

TEOTIHUACAN NO. 18, COLONIA HIPODROMO, DELEGACIÓN CUAUHTEMOC, C. P. 06100, CIUDAD DE MÉXICO  
TELÉFONO (0155) 5574-1464

TÉCNICA - 076





Gott und Glück SA de CV



IA-011MDA001-E103-2019

GUG1107134M3

NO.	DESCRIPCIÓN DE MATERIALES	PRIMERA MARCA	SEGUNDA MARCA	TERCERA MARCA	UNIDAD DE MEDIDA	MENSUAL
17	FRANELA BLANCA DE ALTA DURACION ROLLO C/50 METROS	CARPE	CARPE	EL VALOR	METRO	6
18	GUANTES DE HULE ALTO RENDIMIENTO VARIOS NUMEROS NO.(61/2,7,8)	SCOTH BRITE	VITEX	ALTEX	PIEZA	2
19	ILUSTRADOR DE MUEBLES EN AEROSOL PLEDGE BLEM CAJA C/12 PZAS.DE 378 ML.	JOHNSON	JHONSON	JHONSON	PIEZA	2
20	JABON DE TOCADOR DE 100 GRS. PZAS.	NORDIKO	ESCUDO	PALMOLIVE	PIEZA	1
21	JABON LÍQUIDO PARA MANOS (CARTUCHO) DE 500 ML. TRES FRAGANCIAS MANZANA, ALMENDRAS Y JAZMIN CAJA CON 12 PIEZAS).	GEL KLEEN	KIMBERLY CLARCK	KIMBERLY CLARCK	CAJA	1
22	JERGA DE USO RUDO ROLLO C/25 METROS	CARPE	CANTABRIA	CANTABRIA	METRO	1
23	MECHUDO DE 500 GRS.	ARCOIRIS	ARCOIRIS	SANIKLIN	PIEZA	1
24	REPUESTO DE MOTA PARA TRATADO #24	RUBBERMAID	MOPTECH	MOPTECH	PIEZA	1
25	REPUESTO DE MOTA PARA TRATADO # 36	RUBBERMAID	MOPTECH	MOPTECH	PIEZA	1
26	MANGO PARA TRATADO # 24 MANERAL Y BASE	RUBBERMAID	MOPTECH	MOPTECH	PIEZA	1
27	MANGO PARA TRATADO # 36 MANERAL Y BASE	RUBBERMAID	MOPTECH	MOPTECH	PIEZA	1
28	BOLSAS PARA BASURA 24" X 24"	BIOBAG	BIOBAG	BIOBAG	PIEZA	60
29	MULTILIMPIADOR LIQUIDO CON AMONIA PORRON 19 LTS.	SANIKLIN	SPORT PRODUCTS	PRODELI	LITROS	4

12.- COORDINACIÓN DE ZONA 12, CALLE: JOSÉ MARÍA MORELOS #118, COLONIA: AMPLIACIÓN EJIDO MAZATLÁN, CIUDAD: PLAYAS DE ROSARITO, B.C.

NO.	DESCRIPCIÓN DE MATERIALES	PRIMERA MARCA	SEGUNDA MARCA	TERCERA MARCA	UNIDAD DE MEDIDA	MENSUAL
1	ANTICUARIO Y/O ACEITE ROJO DE 480 ML.	3 EN 1	3 EN 1	MIBRILLO	PIEZA	1
2	AROMATIZANTE EN AEROSOL (AMBIENTE) CAJA C/12 PZAS., DE 325 GRS. DIFERENTES AROMAS.	AIRWICK	GLADE	LYSOL	PIEZA	1
3	AROMATIZANTE LIQUIDO PORRÓN DE 19 LITROS LIMONEX, LIMA LIMON, CHICLE, CEREZA, LAVANDA.	SANIKLIN	SANIKLIN	PRODELI	LITROS	6
4	ATOMIZADOR DE PLÁSTICO	CHS-3AN CANYON	SANIKLIN	RIEKE DE MEXICO	PIEZA	1
5	BOLSA PARA BASURA COLOR NEGRO DE 90 X 120 CM, CALIBRE 300, PAQUETE C/25 KILOS OXOBIODEGRADABLE	BIOBAG	BIOBAG	BIOBAG	KILO	1
6	BOTE DE LIMPIADOR EN POLVO CAJA C/24 PZAS. BICOLOR DE 582 GRS.	AJAX	AJAX	POPCLEAN	PIEZA	1
7	CEPILLO CERDAS P/VIDRIOS DE 30 CMS.	IDEAL	IDEAL	CEMEZA	PIEZA	1
8	CEPILLO PLÁSTICO P/MANOS TIPO PLANCHA	PERICO	CEPIMEX	CEPIMEX	PIEZA	1
9	CLORO AL 3% PORRÓN DE 19 LTS.	SANIKLIN	STAR PRODUCTS	PRODELI	LITRO	4
10	CUBETA DE PLÁSTICO # 12	CARRASCO	CUBASA	CUPLASA	PIEZA	1
11	CUÑA METÁLICA CON MANGO	FRASA	OCAMPO	IMPHERMEX	PIEZA	1
12	DETERGENTE BIODEGRADABLE 10 KGRS	ROMA	ARCOIRIS	UTIL	PIEZA	2
13	ESCOBA DE MIJO DE 8 HILOS	SAN JOSÉ	SAN JOSÉ	SUPREMA	PIEZA	1
14	ESCOBA DE PLASTICO TIPO CEPILLO CON BASTÓN	SANIKLIN	SANIKLIN	LEYDI	PIEZA	1
15	FIBRA NEGRA PZAS. P76 9 X14.5 CM	SCOTCH 3M	SCOTCH 3M	SCOTCH 3M	PIEZA	1
16	FIBRA VERDE ALTO RENDIMIENTO P96 DE 229MMX152MM.	SCOTCH 3M	SCOTCH 3M	SCOTCH 3M	PIEZA	1
17	FRANELA BLANCA DE ALTA DURACION ROLLO C/50 METROS	CARPE	CARPE	EL VALOR	METRO	6

TEOTIHUACAN NO. 18, COLONIA HIPODROMO, DELEGACIÓN CUAUHTEMOC, C. P. 06100, CIUDAD DE MÉXICO  
TELÉFONO (0155) 5574-1464

TÉCNICA - 077





Gott und Glück SA de CV



IA-011MDA001-E103-2019

NO.	DESCRIPCIÓN DE MATERIALES	PRIMERA MARCA	SEGUNDA MARCA	TERCERA MARCA	UNIDAD DE MEDIDA	MENSUAL
18	GUANTES DE HULE ALTO RENDIMIENTO VARIOS NUMEROS NO.(61/2,7,8)	SCOTH BRITE	VITEX	ALTEX	PIEZA	2
19	ILUSTRADOR DE MUEBLES EN AEROSOL PLEDGE BLEM CAJA C/12 PZAS.DE 378 ML.	JOHNSON	JHONSON	JHONSON	PIEZA	2
20	JABON DE TOCADOR DE 100 GRS. PZAS.	NORDIKO	ESCUDO	PALMOLIVE	PIEZA	1
21	JABON LÍQUIDO PARA MANOS (CARTUCHO) DE 500 ML. TRES FRAGANCIAS MANZANA, ALMENDRAS Y JAZMIN CAJA CON 12 PIEZAS).	GEL KLEEN	KIMBERLY CLARCK	KIMBERLY CLARCK	CAJA	1
22	JERGA DE USO RUDO ROLLO C/25 METROS	CARPE	CANTABRIA	CANTABRIA	METRO	1
23	MECHUDO DE 500 GRS.	ARCOIRIS	ARCOIRIS	SANIKLIN	PIEZA	1
24	REPUESTO DE MOTA PARA TRATADO #24	RUBBERMAID	MOPTECH	MOPTECH	PIEZA	1
25	REPUESTO DE MOTA PARA TRATADO # 36	RUBBERMAID	MOPTECH	MOPTECH	PIEZA	1
26	MANGO PARA TRATADO # 24 MANERAL Y BASE	RUBBERMAID	MOPTECH	MOPTECH	PIEZA	1
27	MANGO PARA TRATADO # 36 MANERAL Y BASE	RUBBERMAID	MOPTECH	MOPTECH	PIEZA	1
28	BOLSAS PARA BASURA 24" X 24"	BIOBAG	BIOBAG	BIOBAG	PIEZA	60
29	MULTILIMPIADOR LIQUIDO CON AMONIA PORRON 19 LTS.	SANIKLIN	SPORT PRODUCTS	PRODELI	LITROS	4

13.- COORDINACIÓN DE ZONA 13, CALLE: SEGUNDO EJE ORIENTE-PONIENTE #19075 LOCAL 12, COLONIA: INDUSTRIAL NUEVA TIJUANA, CIUDAD: TIJUANA, B.C.

NO.	DESCRIPCIÓN DE MATERIALES	PRIMERA MARCA	SEGUNDA MARCA	TERCERA MARCA	UNIDAD DE MEDIDA	MENSUAL
1	ANTICUARIO Y/O ACEITE ROJO DE 480 ML.	3 EN 1	3 EN 1	MIBRILLO	PIEZA	1
2	AROMATIZANTE EN AEROSOL (AMBIENTE) CAJA C/12 PZAS., DE 325 GRS. DIFERENTES AROMAS.	AIRWICK	GLADE	LYSOL	PIEZA	1
3	AROMATIZANTE LIQUIDO PORRÓN DE 19 LITROS LIMONEX, LIMA LIMON, CHICLE, CEREZA, LAVANDA.	SANIKLIN	SANIKLIN	PRODELI	LITROS	6
4	ATOMIZADOR DE PLÁSTICO	CHS-3AN CANYON	SANIKLIN	RIEKE DE MEXICO	PIEZA	1
5	BOLSA PARA BASURA COLOR NEGRO DE 90 X 120 CM, CALIBRE 300, PAQUETE C/25 KILOS OXOBIODEGRADABLE	BIOBAG	BIOBAG	BIOBAG	KILO	1
6	BOTE DE LIMPIADOR EN POLVO CAJA C/24 PZAS. BICLORO DE 582 GRS.	AJAX	AJAX	POPCLEAN	PIEZA	1
7	CEPILLO CERDAS P/VIDRIOS DE 30 CMS.	IDEAL	IDEAL	CEMEZA	PIEZA	1
8	CEPILLO PLÁSTICO P/MANOS TIPO PLANCHA	PERICO	CEPIMEX	CEPIMEX	PIEZA	1
9	CLORO AL 3% PORRÓN DE 19 LTS.	SANIKLIN	STAR PRODUCTS	PRODELI	LITRO	4
10	CUBETA DE PLÁSTICO # 12	CARRASCO	CUBASA	CUPLASA	PIEZA	1
11	CUÑA METÁLICA CON MANGO	FRASA	OCAMPO	IMPERMEX	PIEZA	1
12	DETERGENTE BIODEGRADABLE 10 KGRS	ROMA	ARCOIRIS	UTIL	PIEZA	2
13	ESCOBA DE MIJO DE 8 HILOS	SAN JOSÉ	SAN JOSÉ	SUPREMA	PIEZA	1
14	ESCOBA DE PLASTICO TIPO CEPILLO CON BASTÓN	SANIKLIN	SANIKLIN	LEYDI	PIEZA	1
15	FIBRA NEGRA PZAS. P76 9 X14.5 CM	SCOTCH 3M	SCOTCH 3M	SCOTCH 3M	PIEZA	1
16	FIBRA VERDE ALTO RENDIMIENTO P96 DE 229MMX152MM.	SCOTCH 3M	SCOTCH 3M	SCOTCH 3M	PIEZA	1
17	FRANELA BLANCA DE ALTA DURACION ROLLO C/50 METROS	CARPE	CARPE	EL VALOR	METRO	6
18	GUANTES DE HULE ALTO RENDIMIENTO VARIOS NUMEROS NO.(61/2,7,8)	SCOTH BRITE	VITEX	ALTEX	PIEZA	2
19	ILUSTRADOR DE MUEBLES EN AEROSOL PLEDGE BLEM CAJA C/12 PZAS.DE 378 ML.	JOHNSON	JHONSON	JHONSON	PIEZA	2

TEOTIHUACAN NO. 18, COLONIA HIPODROMO, DELEGACIÓN CUAUHTEMOC, C.P. 06100, CIUDAD DE MÉXICO  
TELÉFONO (0155) 5574-1464

TÉCNICA - 078





Gott und Glück SA de CV



NO.	DESCRIPCIÓN DE MATERIALES	PRIMERA MARCA	SEGUNDA MARCA	TERCERA MARCA	UNIDAD DE MEDIDA	MENSUAL
20	JABON DE TOCADOR DE 100 GRS. PZAS.	NORDIKO	ESCUDO	PALMOLIVE	PIEZA	1
21	JABON LIQUIDO PARA MANOS (CARTUCHO) DE 500 ML. TRES FRAGANCIAS MANZANA, ALMENDRAS Y JAZMIN CAJA CON 12 PIEZAS).	GEL KLEEN	KIMBERLY CLARCK	KIMBERLY CLARCK	CAJA	1
22	JERGA DE USO RUDO ROLLO C/25 METROS	CARPE	CANTABRIA	CANTABRIA	METRO	1
23	MECHUDO DE 500 GRS.	ARCOIRIS	ARCOIRIS	SANIKLIN	PIEZA	1
24	REPUESTO DE MOTA PARA TRATADO #24	RUBBERMAID	MOPTECH	MOPTECH	PIEZA	1
25	REPUESTO DE MOTA PARA TRATADO # 36	RUBBERMAID	MOPTECH	MOPTECH	PIEZA	1
26	MANGO PARA TRATADO # 24 MANERAL Y BASE	RUBBERMAID	MOPTECH	MOPTECH	PIEZA	1
27	MANGO PARA TRATADO # 36 MANERAL Y BASE	RUBBERMAID	MOPTECH	MOPTECH	PIEZA	1
28	BOLSAS PARA BASURA 24" X 24"	BIOBAG	BIOBAG	BIOBAG	PIEZA	60
29	MULTILIMPIADOR LIQUIDO CON AMONIA PORRON 19 LTS.	SANIKLIN	SPORT PRODUCTS	PRODELI	LITROS	4

Atentamente.

C. Marcela Sepúlveda Díaz  
Representante Legal

TEOTIHUACAN NO. 18, COLONIA HIPODROMO, DELEGACION CUAUHEMOC, C. P. 06100, CIUDAD DE MEXICO  
TELÉFONO (0155) 5574-1464

IA-011MDA001-E103-2019

GUGL107134M3

TÉCNICA - 079



Gott Und Glück S.A. de CV



IA-011MDA001-E103-2019

Instituto Nacional para la Educación de los Adultos  
Invitación a cuando menos Tres Personas de Carácter Nacional Electrónica  
No. IA-011MDA001-E103-2019  
Nombre del licitante: Gott Und Glück S.A. de C.V.  
Fecha: 22 de agosto de 2019.

Me refiero al procedimiento Invitación a cuando menos Tres Personas de Carácter Nacional Electrónica No. IA-011MDA001-E103-2019 en el que mi representada, C. Marcela Sepúlveda Díaz; participa a través de la proposición que se contiene en el presente sobre.

Sobre el particular, manifiesto bajo protesta de decir verdad, que mi representada cumple con la totalidad de las normas indicadas en el Anexo No. 1 y en caso de resultar adjudicada acreditará los cumplimientos correspondientes.

Número de Norma	Descripción de la Norma
NOM-004-STPS-1999	Sistemas de protección y dispositivos de seguridad en la maquinaria y equipo que se utilice en los centros de trabajo.
NOM-017-STPS-2008	Equipo de protección personal-Selección, uso y manejo en los centros de trabajo.
NOM-009-STPS-2011	Condiciones de seguridad para realizar trabajos en altura.
NMX-Q-002-SCFI-2007	Productos de aseo-detergentes domésticos en polvo para uso general – especificaciones y métodos de prueba.
NOM-050-SCFI-2004	Información comercial- etiquetado general de productos
NOM-030-STPS-2009	Servicios preventivos de seguridad y salud en el trabajo – Funciones y actividades
NMX-N-092-SCFI-2015	Industrias de celulosa y papel –papeles creados (tissue) para mercado institucional (higiénico, pañuelo facial, servilleta y toalla)- especificaciones y método de prueba.
NMX-N-096-SCFI-2014	Industrias de celulosa y papel – papeles semikraft: toallas para manos – especificaciones.

Atentamente.

  
C. Marcela Sepúlveda Díaz  
Representante Legal

GUG1107134M3

TÉCNICA - 080





Gott Und Glück SA de CV



IA-011MDA001-E103-2019

Instituto Nacional para la Educación de los Adultos  
Invitación a cuando menos Tres Personas de Carácter Nacional Electrónica  
No. IA-011MDA001-E103-2019  
Nombre del licitante: Gott Und Glück S.A. de C.V.  
Fecha: 22 de agosto de 2019.

GUGL107134M3

Me refiero al procedimiento Invitación a cuando menos Tres Personas de Carácter Nacional Electrónica No. IA-011MDA001-E103-2019 en el que mi representada, C. Marcela Sepúlveda Díaz; participa a través de la proposición que se contiene en el presente sobre.

Sobre el particular, manifestó bajo protesta de decir verdad que los servicios se proporcionarán conforme se establece en la cédula de actividades descritas en este anexo y, los materiales, maquinaria y equipo serán como se requiere en este anexo; los materiales requeridos para cada uno de los inmuebles serán entregados dentro de los 2 días naturales, contados a partir del inicio de la vigencia del instrumento jurídico, para los meses subsecuentes la entrega de dichos materiales se hará dentro de los cinco días naturales previos al inicio del mes en que serán utilizados, los materiales serán recibidos mensualmente por los encargados de cada inmueble, verificando la marca y calidad de los mismos, la maquinaria y equipo requeridos para cada uno de los inmuebles serán entregados dentro de los cinco días hábiles contados a partir de la vigencia del instrumento jurídico, en caso contrario se aplicará la penalización de conformidad con la tabla de deductivas.

De igual manera, manifiesto bajo protesta de decir verdad que mi representada se compromete a que los equipos y materiales que entregará al inicio del instrumento jurídico y de manera mensual durante la vigencia de este, están considerados dentro del costo unitario por elemento y que no podrá solicitar ninguna retribución adicional. Así mismo que entregará de manera mensual todos los materiales indicados en la relación de materiales que serán suministrados por mes).

Finalmente, repondrá en caso de mal funcionamiento o rotura, los accesorios de baño tales como: despachadores de jabón dispensadores de papel sanitario y sanitas, botes de basura, descritos en este anexo, para tal efecto deberá dejar en cada inmueble 5 accesorios de cada una a efecto de que puedan ser cambiados inmediatamente en caso de rotura o descompostura.

Atentamente.

C. Marcela Sepúlveda Díaz  
Representante Legal

TEOTIHUACAN NO. 18, COLONIA HIPODROMO, DELEGACIÓN CUAUHTEMOC, C. P. 06100, CIUDAD DE MEXICO  
TELÉFONO (0155) 5574-1464

TÉCNICA - 081



Gott Und Glück SA de CV



IA-011MDA001-E103-2019

GUG1107134M3

# ESQUEMA ESTRUCTURAL

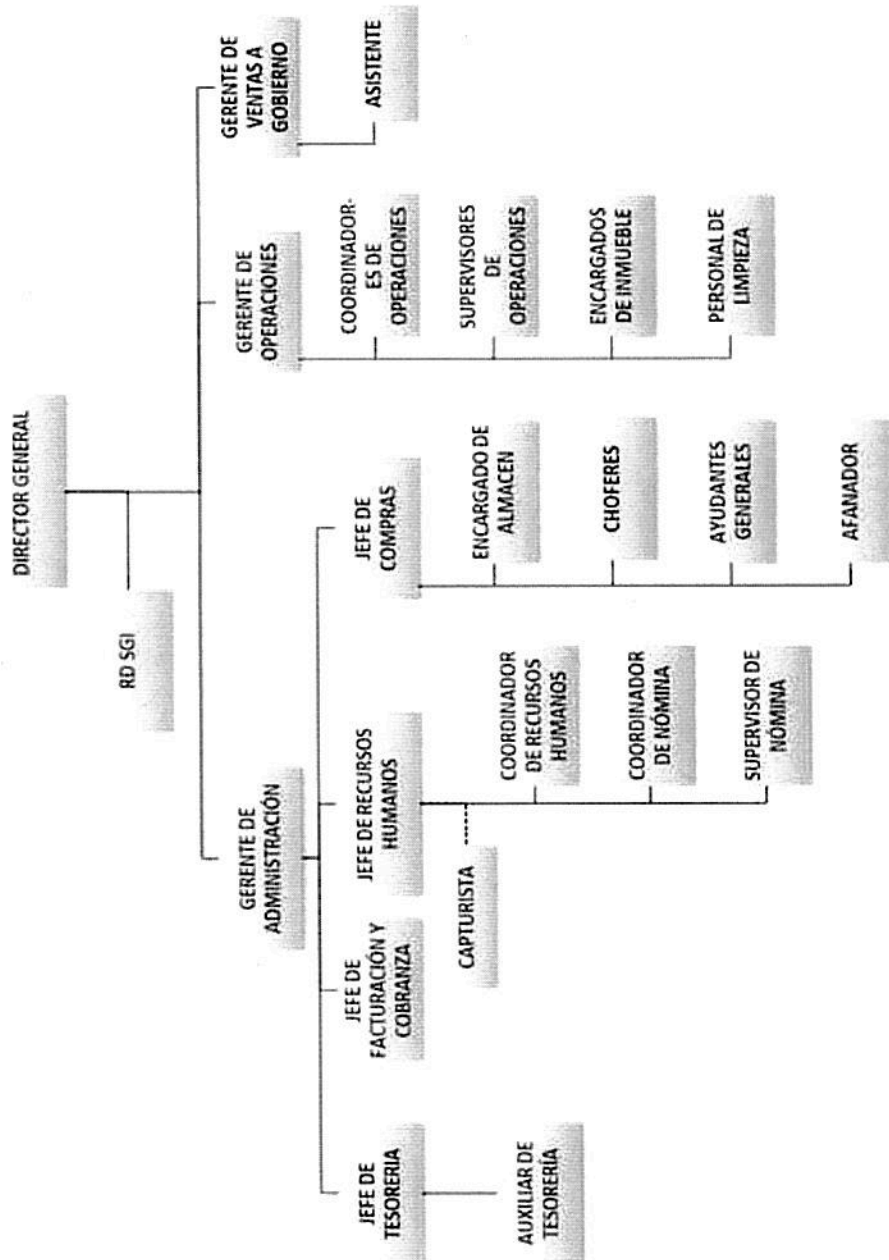

Atentamente.

C. Marcela Sepúlveda Díaz  
Representante Legal

TEOTIHUACAN NO. 18, COLONIA HIPODROMO, DELEGACIÓN CUAUHTEMOC, C. P. 06100, CIUDAD DE MÉXICO  
TELÉFONO (0155) 5574-1464

TÉCNICA - 082