

MEI 2016

Modelo de Evaluación Institucional

Dirección de Prospectiva y Evaluación
Subdirección de Evaluación Institucional



El Instituto Nacional para la Educación de los Adultos (INEA) durante los últimos nueve años ha desarrollado e implementado el Modelo de Evaluación Institucional (MEI) mismo que se diseñó desde 2005.

Este Modelo busca dar cuenta del desempeño y resultados a través del monitoreo trimestral de los logros de los Institutos Estatales de Educación de Adultos (IEEA) y de las Delegaciones del INEA.

Aun cuando se plantearon revisiones anuales para determinar la factibilidad de los indicadores, el contenido no se ha modificado al ritmo que los cambios en las políticas públicas lo requieren.

La presente administración reconoce el esfuerzo que se ha realizado por el Instituto en temas de evaluación, sin embargo, después de diagnosticar todos y cada uno de los instrumentos que se operan, se determinó dar sustento metodológico, simplificar, sistematizar y cambiar la forma de comunicar los resultados de los mismos.

Adicionalmente, el formato del documento fue rediseñado para ofrecer un rostro más fresco y amigable, con esto se resalta que, tanto los gráficos como los indicadores, fueron diseñados para ofrecer una auto comprensión para quienes los consulten.

En este sentido me permito presentar el MEI para 2016, que permite agilizar los tiempos para recabar y procesar la información de las diferentes áreas del INEA e invita a entender el Modelo como una herramienta de reflexión y usarla para realizar nuestra planeación estratégica y partir del trabajo de todos para fortalecer nuestra Institución.

Quiero agradecer el esfuerzo de todos para construir el Modelo de Evaluación Institucional 2016, que será la base para una nueva forma de trabajo que suma el esfuerzo de todas las áreas del Instituto y permite ahorrar tiempo, además de continuar fortaleciendo la comunicación entre las diferentes áreas que componen esta noble Institución.



Dr. Carlos Alberto Sirvent Bravo Ahuja
Director de Prospectiva y Evaluación

Glosario

Analfabetas.- Persona de 15 y más años de edad que no sabe leer ni escribir un recado.

Asesores/as.- Figura solidaria que facilita el aprendizaje de las personas jóvenes y adultas.

Beneficiarios/as.- Persona joven o adulta que recibe algún servicio educativo del Instituto Nacional para la Educación de los Adultos (INEA), de sus Delegaciones o de los Institutos Estatales de Educación para Adultos (IEEA).

Certificado.- Otorga el reconocimiento de validez oficial a los estudios realizados por los educandos en IEEA o Delegaciones del INEA conforme el Modelo Educativo para la Vida y el Trabajo (MEVyT) y sus diferentes vertientes, así como los diversos programas que implemente el INEA.

CIAC.- Calidad en la Inscripción, Acreditación y Certificación.

Círculo de estudio.- Es una Unidad Operativa conformada por un grupo de personas jóvenes y adultas, que se reúnen en un lugar convenido para recibir asesoría del MEVyT.

Educando/a.- Niñas, niños y adolescentes o personas adultas que recibe algún servicio educativo del INEA, de sus Delegaciones o de los IEEA.

Educandos/as activos con módulo vinculado.- Educandos/as que se encuentran activos en el sistema Automatizado de Seguimiento y Acreditación (SASA) con módulos vinculado.

Educandos/as activos.- Educandos/as que se encuentran activos en el SASA.

Educandos/as inactivos.- Educandos/as que se desactivan a los nueve meses por no presentar ningún examen

Educandos/as incorporados.- Persona joven o adulta que se registra en el SASA y cuenta con el formato Registro del Educando.

Examen.- Momento de la evaluación final en el cual se aplica el instrumento de medición que dará cuenta del nivel de aprendizaje logrado durante un módulo. Dado el volumen de educandos que atiende el INEA, el examen final se restringe a la evaluación de conocimientos mediante reactivos de opción múltiple. Una importante excepción a esta disposición se presenta en el examen final del módulo *La Palabra* en el

que se incluye una evaluación de producto, a saber, la evaluación de un texto corto.

Exámenes en línea conformes.- Exámenes que el educando/a presenta en computadora en un período determinado, revisados por los verificadores de la Unidad de Calidad en la Inscripción, Acreditación y Certificación (UCIAC) en los IEEA y Delegaciones del INEA, que cumplieron con lo establecido en los numerales 25.3 y 26 de los “Lineamientos de control escolar relativos a la inscripción, acreditación y certificación de educación básica del INEA” (Lineamientos).

Exámenes en línea verificados.- Exámenes que el educando/a presenta en computadora en un período determinado, que fueron revisados por los verificadores de la UCIAC en los IEEA y Delegaciones del INEA.

Expedientes de inscripción conformes.- Conjunto de documentos impresos o en formato digital de los educandos/as que se atienden en los IEEA y Delegaciones del INEA, revisados en coordinaciones de zona por los verificadores de la UCIAC en la entidad que incluyen la documentación que se menciona en el numeral 10 de los Lineamientos.

Expedientes de inscripción verificados.- Conjunto de documentos impresos o en formato digital de los educandos/as que se atienden en los IEEA y Delegaciones del INEA, de un período determinado que revisaron en coordinaciones de zona los verificadores de la UCIAC en la entidad.

Expedientes de UCN conformes.- Conjunto de documentos impresos o en formato digital del educando/a que acredita todos los módulos del nivel educativo en el que se encuentra inscrito, revisados por los verificadores de la UCIAC en coordinaciones de zona o acreditación estatal, de un período determinado, que cumplen con lo señalado en los numerales 15 y 32 de los Lineamientos.

Expedientes de UCN verificados.- Conjunto de documentos impresos o en formato digital del educando/a que acredita todos los módulos del nivel educativo en el que se encuentra inscrito, revisados por los verificadores de la UCIAC en coordinaciones de zona o acreditación estatal, de un período determinado.

Figura solidaria.- Persona que voluntariamente apoya las tareas educativas y operativas que ofrece el INEA. Participa a través de los

patronatos sin fines de lucro y sin establecer ninguna relación laboral con el INEA, con las Delegaciones del INEA o con los IEEA.

Guías PEC.- Es el material didáctico que se proporciona al participante del Programa Especial de Certificación (PEC) para realizar las actividades que le son encomendadas dentro del Sistema de Gestión y Aplicación de Exámenes Aleatorios.

IEEA.- Instituto Estatal de Educación para los Adultos.

Material educativo.- Los materiales en los que se pueden estudiar los módulos del MEVyT son en formato impreso, digital o en línea. Con el fin de reconocer el trabajo que realizan nuestros educandos al estudiar sus módulos, una vez que están listos para presentar el examen, deben llevar a la aplicación lo que llamamos evidencias, las cuales se toman en cuenta para la calificación final del examen. Las evidencias son la hoja de avance firmada por el asesor y los ejercicios de auto-evaluación de los módulos.

Modelo Educación para la Vida y el Trabajo (MEVyT).- Es una opción educativa flexible, modular y diversificada que actualmente norma y concreta la oferta de servicios educativos a las personas en situación de rezago educativo. El MEVyT está constituido por módulos temáticos, entre los que se encuentran los básicos y diversificados, elaborados con contenidos y actividades didácticas que integran paquetes modulares con materiales variados, orientados en vertientes dirigidos a los diferentes sectores de población para atender sus necesidades específicas y así puedan alfabetizarse, concluir su educación primaria o su educación secundaria.

Módulos.- Conjunto de contenidos y actividades trabajados dentro de temas de interés relacionados significativamente con la vida de las personas y se orienta al desarrollo de competencias.

Nivel avanzado.- El nivel avanzado constituye propiamente la educación secundaria, implica la ampliación, profundización, y consolidación de competencias básicas para resolver problemas, comunicar ideas e información de manera efectiva, con alto grado de independencia, facilitar la continuidad educativa, así como la incorporación productiva y flexible al mundo del trabajo, coadyuva a la solución de las situaciones prácticas de la vida cotidiana y estimula la participación activa, reflexiva y del ejercicio de los derechos en la vida personal y comunitaria.

Nivel intermedio.- Es el segundo tramo de educación primaria con el cual esta se concluye; involucra procesos de adquisición y desarrollo creciente de competencias básicas de lectura y escritura, de formación matemática elemental, así como herramientas y lenguajes que facilitan a las personas su ingreso al conocimiento formal, la organización y aplicación de saberes de diverso orden y complejidad para seguir aprendiendo.

PEC.- Programa Especial de Certificación.

Presupuesto ejercido.- Refleja la emisión de una cuenta por liquidar certificada debidamente aprobada por la autoridad competente.

Presupuesto programado.- Presupuesto estimado para el gasto ya planeado.

Proceso educativo.- Conjunto de etapas por las que transita la/el educanda/o que le permiten desarrollar competencias para la continuidad educativa y para la vida.

Ramo 11. Son los recursos asignados a la Educación Pública del Presupuesto de Egresos de la Federación del ejercicio fiscal en curso.

Ramo 33. Es el mecanismo presupuestario diseñado para transferir a los estados y municipios recursos del ejercicio fiscal en curso, que les permitan fortalecer su capacidad de respuesta y atender demandas de gobierno en los rubros de:

- Educación
- Salud
- Infraestructura básica
- Fortalecimiento financiero y seguridad pública
- Programas alimenticios y de asistencia social
- Infraestructura educativa

Con tales recursos, la Federación apoya a los gobiernos locales que deben atender las necesidades de su población; buscando además, fortalecer los presupuestos de las entidades federativas y las regiones que conforman. Estas Aportaciones Federales se distribuyen a los Estados en los rubros anteriores con base a lo establecido en el capítulo V de la Ley de Coordinación Fiscal (LCF), artículos 25 a 51.

Rezago educativo.- Población de 15 años y más que no sabe leer ni escribir o que no ha iniciado o concluido la educación primaria o educación secundaria.

Sedes de aplicación conformes.- Espacios físicos donde los/as educandos/as presentan exámenes impresos o en línea de un período determinado, que fueron revisados por los verificadores de la UCIAC en los IEEA y Delegaciones del INEA y cumplieron con lo establecido en el numeral 26 de los Lineamientos.

Sedes de aplicación verificadas.- Espacios físicos donde los/as educandos/as presentan exámenes impresos o en línea de un período determinado, que fueron revisados por los verificadores de la UCIAC en los IEEA y Delegaciones del INEA.

Técnico docente.- El técnico docente es el trabajador del IEEA o Delegación del INEA, responsable de planear, organizar, coordinar, instrumentar, vincular, implementar, supervisar, promover, difundir, ejecutar y dar seguimiento a los servicios educativos que ofrece el INEA y los IEEA en las áreas geográficas que les son asignadas.

Usuaría/o que Concluye Etapa (UCE_{alfa}).- La/el educanda/o que acredita el módulo *La Palabra*.

Usuario/a que Concluye Nivel (UCN).- La/el educanda/o que acredita todos los módulos del nivel educativo en el que se encuentra inscrito.

Vertiente.- Camino, ruta o programa de estudio del MEVyT con diferencias pedagógicas o curriculares, para que la alfabetización, la primaria y la secundaria que se ofrece a las/os educandas/os, se adecúe a las diversas características lingüísticas, de edad o de condición de discapacidad, a saber: MEVyT Hispanohablante, MEVyT indígena Bilingüe (MIB), MEVyT Indígena Bilingüe Urbano (MIBU), Primaria MEVyT 10-14 y MEVyT Braille.

Modelo de Evaluación Institucional (MEI) 2016: Nota metodológica

Diagnóstico

A partir de una revisión integral del MEI se detectaron tres componentes susceptibles de mejora. En primer lugar, el formato en el que se presenta el modelo ha sido el mismo desde que se diseñó (2005), por lo que se detectó la necesidad de actualizarlo y hacerlo más amigable para responder a las necesidades de socialización de la información propias de la evaluación.

En segundo lugar, se detectó que la metodología utilizada para desarrollar y actualizar el MEI no ha respondido con la dinámica necesaria para dar cuenta de los cambios que ha sufrido el Instituto en términos de operación.

En tercer lugar, se identificó en la estructura de los indicadores un área de mejora en los siguientes elementos:

- No se especifica la periodicidad.
- No se especifica la unidad de medida.
- La periodicidad de las variables no es explícita.
- El universo de la métrica en algunos indicadores no está claramente definido.
- En algunos indicadores la meta no da cuenta del trabajo del INEA en ninguna de las etapas del proceso educativo.
- En algunos casos el nombre del indicador no está claramente definido.
- Se detectó que los indicadores "Peso porcentual de UCN + UCE_{alfa} vs presupuesto", "Cumplimiento de la meta de educandos incorporados" y "Calificación de la CIAC", no están definidos claramente y el método de cálculo no aporta información relevante para el análisis del actuar de los IEEA y Delegaciones.

Estructura metodológica para el MEI 2016

La actualización del MEI empezó con la forma de presentar la información, la nueva estructura visual se dividió en dos partes:

1. Análisis cuantitativo: Los 20 indicadores que integran el MEI se presentan en gráficas que agrupan los resultados de todas las Entidades Federativas, estas gráficas se acompañan de un análisis cuantitativo de la información presentada.
2. Características Generales: Se presentan en forma de infografía y responde a las etapas que integran el proceso educativo.

En cuanto a la metodología para el desarrollo y actualización del MEI, se ha tomado como punto de partida la Metodología del Marco Lógico, adoptada por el Consejo Nacional de Evaluación de la Política de Desarrollo Social (CONEVAL), en la que se destaca que los indicadores deben ser válidos técnicamente según los criterios CREMAA (por su acrónimo)¹:

¹ Metodología para la Aprobación de Indicadores de los Programas Sociales, CONEVAL, 2014.

- a. Claridad: debe ser preciso e inequívoco, que no quepa duda de que se está midiendo.
- b. Relevancia: debe reflejar una dimensión importante del logro del objetivo.
- c. Economía: la información necesaria para generar el indicador debe estar disponible a un costo razonable.
- d. Monitoreable: debe poder sujetarse a una verificación independiente.
- e. Adecuado: debe aportar una base suficiente para evaluar el desempeño.
- f. Aporte marginal: si hay más de un indicador para medir el desempeño de un objetivo, debe proveer información adicional en comparación con los otros indicadores propuestos.

Adicionalmente y en congruencia con la metodología mencionada, se ha detectado la necesidad de complementar los elementos que describan e integren a los indicadores, entre estos elementos se destacan los siguientes:

- Unidad de Medida.
- Periodicidad.
- Fuente de información.
- Área responsable de la información.

Para tener una mejor organización y caracterización de los indicadores se implementa el uso del “Portafolio de Indicadores”, que es una herramienta que muestra las características mínimas de los indicadores para ser identificados, recopilados y reportados.

Los elementos que componen el portafolio son los siguientes:

- Nombre del Indicador.
- Descripción.
- Fórmula.
- Unidad de Medida.
- Tipo de Indicador.
- Dimensión.
- Periodicidad.
- Fecha de consulta de la información.
- Fecha de entrega de la información.
- Área responsable de la Información.
- Medio de Verificación (fuente de información).
- Observaciones.
- Año base.

Finalmente, de 20 indicadores se realizaron modificaciones de fondo en los siguientes indicadores con el fin de reflejar mejor los resultados de la operación de los servicios del Instituto a nivel estatal.

Orden	Nombre del indicador	Método de cálculo 2015	Método de cálculo 2016
1	Peso porcentual de UCN+UCE _{alfa} vs Presupuesto	(Porcentaje de UCN de la entidad con respecto al número total de UCN -	(Presupuesto ejercido por la entidad federativa en el

		Porcentaje de presupuesto otorgado a la entidad con respecto al presupuesto total)	trimestre (capítulo 4000)/ UCN+UCE _{alfa})
2	Cumplimiento de la meta de educandos incorporados	(Educandos incorporados/Meta anual de educandos incorporados)*100	(Educandos incorporados en el trimestre /Meta semestral de educandos incorporados)*100
3	Calificación de la CIAC	((Número de expedientes conformes/número de expedientes verificados) + (Número de sedes en papel conformes / Número de sedes en papel verificadas) + (Número de sedes en línea conformes /Número de sedes en línea verificadas) + (Número de expedientes de UCN conformes / Número de expedientes de UCN verificados))	(Porcentaje de expedientes de inscripción conformes en el trimestre+ Porcentaje de sedes de aplicación conformes en el trimestre + Porcentaje de exámenes en línea conformes en el trimestre + Porcentaje de expedientes de UCN conformes en el trimestre+ Porcentaje de exámenes de papel conformes en el trimestre+ Porcentaje de material de exámenes conformes en el trimestre + Certificados o certificaciones conformes en el trimestre)/7

A continuación se presenta un resumen del portafolio de indicadores a fin de dar conocer las principales características de los mismos.

Portafolio de indicadores MEI 2016

Orden	Nombre del indicador	Método de cálculo	Unidad de medida	Tipo de indicador	Dimensión	Periodicidad
1	Porcentaje de conclusión de UCN + UCE _{alfa} respecto al total de educandos activos en el trimestre.	$(UCN + UCE_{alfa} \text{ en el trimestre} / \text{Educandos activos en el trimestre}) * 100$	Porcentaje	Resultados	Eficacia	Trimestral
2	Porcentaje de avance en el cumplimiento de la meta anual de educandos alfabetizados	$(\text{Educandos alfabetizados en el trimestre} / \text{meta anual de educandos alfabetizados}) * 100$	Porcentaje	Resultados	Eficacia	Trimestral
3	Porcentaje de avance en el cumplimiento de la meta de UCN + UCE _{alfa}	$(UCN + UCE_{alfa} \text{ en el trimestre} / \text{Meta anual de UCN} + UCE_{alfa}) * 100$	Porcentaje	Resultados	Eficacia	Trimestral
4	Porcentaje de avance en el cumplimiento de la meta de exámenes presentados en línea	$(\text{Exámenes presentados en línea en el trimestre} / \text{Meta anual de exámenes presentados en línea}) * 100$	Porcentaje	Resultados	Eficacia	Trimestral
5	Porcentaje de cobertura estatal de rezago en alfabetización en el trimestre	$(\text{Educandos registrados en etapa "alfabetización" en el trimestre} / \text{Número total de personas analfabetas en el estado en el año anterior}) * 100$	Porcentaje	Resultados	Eficacia	Trimestral
6	Porcentaje de cobertura estatal de rezago en educación	$(\text{Educandos registrados en nivel intermedio (primaria) en el trimestre} / \text{Número de$	Porcentaje	Resultados	Eficacia	Trimestral

Orden	Nombre del indicador	Método de cálculo	Unidad de medida	Tipo de indicador	Dimensión	Periodicidad
	primaria en el trimestre	personas sin primaria terminada en el estado en el año anterior)*100.				
7	Porcentaje de cobertura estatal de rezago en educación secundaria en el trimestre	de nivel avanzado (secundaria) en el trimestre/Personas sin secundaria terminada en el estado en el año anterior)*100	Porcentaje	Resultados	Eficacia	Trimestral
8	Promedio de UCN por plaza comunitaria de atención educativa en el trimestre	(UCN de Plazas Comunitarias en el trimestre/(Plazas comunitarias en el trimestre-Plazas comunitarias de servicios integrales en el trimestre))*100	Promedio	Resultados	Eficiencia	Trimestral
9	Promedio UCN+UCE _{alfa} por técnico docente en el trimestre	(UCN+UCE _{alfa} en el trimestre/Total de técnicos docentes en el trimestre)	Promedio	Resultados	Eficiencia	Trimestral
10	Promedio de UCN+UCE _{alfa} por asesor en el trimestre	(UCN+UCE _{alfa} en el trimestre/Total de asesores en el trimestre)	Promedio	Resultados	Eficiencia	Trimestral
11	Presupuesto promedio ejercido por UCN en el periodo (capítulo 4000) en el trimestre	(Presupuesto ejercido por la entidad federativa en el trimestre (capítulo 4000)/	Promedio	Resultados	Economía	Trimestral

Orden	Nombre del indicador	Método de cálculo	Unidad de medida	Tipo de indicador	Dimensión	Periodicidad
		UCN+UCE _{alfa} en el trimestre)				
12	Índice de educandos con el módulo correspondiente vinculado en el trimestre	(Porcentaje de educandos activos con módulo vinculado en el trimestre)*(Porcentaje de confiabilidad en la vinculación de módulos)	Índice	Resultados	Eficacia	Trimestral
13	Porcentaje de avance en el cumplimiento de la meta de módulos en línea vinculados	(Módulos del MEVyT cursados en línea en el trimestre/Meta de módulos del MEVyT cursados en línea)*100	Porcentaje	Resultados	Eficacia	Trimestral
14	Porcentaje de certificados entregados oportunamente en el trimestre	(Certificados entregados oportunamente en el trimestre /Certificados entregados en el trimestre)*100	Porcentaje	Resultados	Calidad	Trimestral
15	Porcentaje de inactivación de educandos en el trimestre	(Educandos inactivos en el trimestre/Educandos beneficiarios en el trimestre)*100	Porcentaje	Resultados	Eficacia	Trimestral
16	Porcentaje de avance en el cumplimiento de la meta de educandos incorporados	(Educandos incorporados en el trimestre/Meta semestral de educandos incorporados)*100	Porcentaje	Resultados	Eficacia	Trimestral
17	Plazas comunitarias en operación en el trimestre	(Plazas comunitarias en operación en el trimestre/Plazas	Porcentaje	Resultados	Eficacia	Trimestral

Orden	Nombre del indicador	Método de cálculo	Unidad de medida	Tipo de indicador	Dimensión	Periodicidad
		comunitarias instaladas en el trimestre)* 100				
18	Porcentaje promedio de conformidades validadas por la CIAC	(Porcentaje de expedientes de inscripción conformes en el trimestre+ Porcentaje de sedes de aplicación conformes en el trimestre + Porcentaje de exámenes en línea conformes en el trimestre + Porcentaje de expedientes de UCN conformes en el trimestre+ Porcentaje de exámenes de papel conformes en el trimestre+ Porcentaje de material de exámenes conformes en el trimestre + Certificados o certificaciones conformes en el trimestre)/7	Porcentaje	Resultados	Calidad	Trimestral
19	Porcentaje de UCN con proceso educativo (intermedio y avanzado)	(UCN con proceso educativo en el trimestre / (UCN de nivel intermedio en el trimestre + UCN de nivel avanzado en el trimestre))* 100	Porcentaje	Resultados	Eficiencia	Trimestral
20	Porcentaje de asesores de nuevo ingreso	(Asesores de nuevo ingreso con formación	Porcentaje	Resultados	Calidad	Trimestral

Orden	Nombre del indicador	Método de cálculo	Unidad de medida	Tipo de indicador	Dimensión	Periodicidad
	ingreso con formación inicial en el trimestre	inicial en el trimestre / Asesores de nuevo ingreso en el trimestre)*100				

Consideraciones para el segundo trimestre y posteriores

Se debe tener en cuenta la operación del Programa Especial de Certificación (PEC) cuya aplicación comprende de febrero a octubre de 2016; el PEC está enfocado a certificar los conocimientos de primaria o secundaria adquiridos a lo largo de la vida o por experiencia laboral con la presentación de un examen de conocimientos básicos equivalentes a estos niveles.

Con el fin de cuantificar los resultados del PEC dentro de los 20 indicadores existentes se hicieron los cambios que se destacan en el siguiente cuadro.

Orden	Nombre	Variables	Modificaciones
1	Porcentaje de conclusión de UCN+UCE _{alfa} respecto al total de educandos activos en el trimestre	UCN+UCE _{alfa} en el trimestre	Se suman los participantes del PEC con exámenes aprobados (esta condición los cuantifica como UCN).
		Educandos activos en el trimestre	Se suman los exámenes del PEC presentados, en virtud de que cuando se le asigna un examen a un participante automáticamente se le vincula a un servicio ofrecido por el INEA, este estatus es homólogo al de "educando activo" en el MEVyT.
2	Porcentaje de avance en el cumplimiento de la meta de UCN+UCE _{alfa}	UCN+UCE _{alfa} en el trimestre	Se suman los participantes del PEC con exámenes aprobados.
		Meta anual de UCN+UCE _{alfa}	Se suma la meta planteada de UCN del PEC a la meta existente de UCN del MEVyT.
3	Porcentaje de avance en el cumplimiento de la meta de exámenes presentados en línea	Exámenes presentados en línea en el trimestre	Se suman los exámenes PEC presentados en línea a los exámenes del MEVyT presentados en línea
		Meta anual de exámenes presentados en línea en el trimestre	No se modifica.
4	Porcentaje de cobertura estatal de rezago en educación primaria en el trimestre	Educandos registrados en nivel intermedio (primaria) en el trimestre	Se suman las personas registradas en el MEVyT nivel intermedio y las personas registradas en PEC para examen de nivel primaria.
		Número de personas sin primaria terminada en el estado en el año anterior	No se modifica.
5	Porcentaje de cobertura estatal de rezago en educación secundaria en el trimestre	Educandos registrados en nivel avanzado (secundaria) en el trimestre	Se suman las personas registradas en el MEVyT nivel avanzado y las personas registradas en PEC para examen de nivel secundaria.
		Número de personas sin secundaria terminada en el estado en el año anterior	No se modifica

Orden	Nombre	Variables	Modificaciones
6	Presupuesto promedio ejercido por UCN en el periodo (capítulo 4000) en el trimestre	Presupuesto promedio ejercido por UCN en el periodo (capítulo 4000) en el trimestre	No se modifica
		UCN+UCEalfa en el trimestre	Se suman los participantes del PEC con exámenes aprobados (esta condición los cuantifica como UCN).
7	Porcentaje de certificados entregados oportunamente en el trimestre	Certificados entregados oportunamente en el trimestre	Se suman los casos correspondientes al PEC
		Certificados entregados en el trimestre	
8	Promedio de UCN por plaza comunitaria de atención educativa en el trimestre	UCN de Plazas Comunitarias en el trimestre	Se suman los UCN generados por PEC por plaza comunitaria
		Plazas comunitarias en el trimestre-Plazas comunitarias de servicios integrales en el trimestre	No se modifica

Indicadores de Resultados

A continuación se presentan los resultados de los 20 indicadores que el MEI ha venido evaluando con las modificaciones correspondientes descritas en la nota metodológica. Esta información se presenta en un comparativo a nivel estatal de los resultados, asimismo se presenta una descripción cuantitativa de la información.

En el siguiente cuadro se presentan los resultados obtenidos por indicador a nivel nacional:

Orden	Indicador	1er Trimestre	2do Trimestre	3er Trimestre	4to Trimestre
1	Porcentaje de conclusión de UCN + UCEalfa respecto al total de educandos activos en el trimestre.	17.30%	33.18%	39.54%	24.83%
2	Porcentaje de avance en el cumplimiento de la meta anual de educandos alfabetizados	16.28%	15.03%	14.13%	13.98%
3	Porcentaje de avance en el cumplimiento de la meta de UCN+UCEalfa	14.27%	29.78%	36.74%	16.32%
4	Porcentaje de avance en el cumplimiento de la meta de exámenes presentados en línea	15.60%	37.61%	19.74%	15.84%
5	Porcentaje de cobertura estatal de rezago en alfabetización en el trimestre	16.38%	16.77%	16.71%	19.10%
6	Porcentaje de cobertura estatal de rezago en educación primaria en el trimestre	4.25%	8.40%	9.55%	7.41%
7	Porcentaje de cobertura estatal de rezago en educación secundaria en el trimestre	4.27%	6.63%	7.65%	6.82%
8	Promedio de UCN por plaza comunitaria de atención educativa en el trimestre	28	139	113	48
9	Promedio UCN+UCEalfa por técnico docente en el trimestre	59	53	62	55
10	Promedio de UCN+UCEalfa por asesor en el trimestre	3	3	3	4
11	Presupuesto promedio ejercido por UCN en el periodo (capítulo 4000) en el trimestre	\$1,566.28	\$743.40	\$639.39	\$830.21

Orden	Indicador	1er Trimestre	2do Trimestre	3er Trimestre	4to Trimestre
12	Índice de educandos con el módulo correspondiente vinculado en el trimestre	78.00%	43.70%	68.00%	54.53%
13	Porcentaje de avance en el cumplimiento de la meta de módulos en línea vinculados	21.11%	29.58%	79.34%	78.45%
14	Porcentaje de certificados entregados oportunamente en el trimestre	55.01%	65.05%	69.97%	51.80%
15	Porcentaje de inactivación de educandos en el trimestre	14.57%	16.43%	17.01%	13.57%
16	Porcentaje de avance en el cumplimiento de la meta de educandos incorporados	17.73%	22.10%	61.65%	20.68%
17	Porcentaje de plazas comunitarias en operación en el trimestre	97.90%	100.00%	97.28%	97.10%
18	Porcentaje promedio de conformidades validadas por la UCIAC en el trimestre	83.38%	91.72%	92.01%	89.00%
19	Porcentaje de UCN con proceso educativo (intermedio y avanzado)	71.17%	72.87%	74.14%	73.89%
20	Porcentaje de asesores de nuevo ingreso con formación inicial en el trimestre	54.13%	58.65%	62.91%	93.08%

Modelo de Evaluación Institucional (MEI) 2016: Resumen de resultados

Introducción

Con el objetivo de determinar el nivel de desempeño de cada una de las Entidades Federativas en la educación para adultos, el INEA ha desarrollado una metodología que permite agrupar los resultados de los indicadores que componen el MEI.

En ejercicios anteriores se hizo un esfuerzo para evaluar a las entidades y compararlas entre sí con el apartado "Puntuación final", después de hacer una revisión del proceso que se seguía para su construcción se encontraron las siguientes áreas de oportunidad:

- Los indicadores se ponderaban discrecionalmente, es decir, el valor que se le asignaba a cada indicador se determinaba por un equipo de trabajo y no por el resultado que obtenía.
- Se asignaban valores globales por categorías (eficacia, eficiencia, operación y calidad), sin embargo no hay un sustento en la distribución de los indicadores dentro de las mismas.

En este sentido en los siguientes apartados se presenta la "Calificación de Desempeño".

Metodología

La base de la "Calificación de Desempeño" son los resultados de los indicadores del MEI y la suma de cada uno de estos; sin embargo al ser indicadores diferentes con variables distintas no es posible hacer una suma simple, también se debe considerar que los indicadores cambian en paralelo a las variaciones de los educandos activos; tomando en cuenta estos elementos, surge la necesidad de diseñar una metodología que permita evaluar a las entidades respetando la dinámica de cada indicador y normalizando los resultados para obtener un resultado global.

Primera etapa: normalización de los datos.

1. Los resultados para cada uno de los indicadores por estado se agrupan en una base de datos.
2. Para cada indicador se identifica el valor máximo reportado, las entidades que obtuvieron el valor máximo por indicador.

$$Max_{indj} = f(R_{indj}^{edo1}, R_{indj}^{edo2}, R_{indj}^{edo3}, \dots, R_{indj}^{edo32})$$

Dónde:

Max_{indj} , representa el valor máximo reportado en un periodo en el conjunto de entidades para el $indj$.

R , representa el resultado para el $indj$.

$Indj$, representa a los indicadores del MEI.

Edo_i , representa a las entidades federativas.

Un ejemplo de los resultados obtenidos en el 1er trimestre se muestra en el Cuadro 1.

Indicador	1er trimestre Edo	1er trimestre Valor máximo
Porcentaje de conclusión de UCN + UCEalfa respecto al total de educandos activos en el trimestre.	Chihuahua	41.4%
Porcentaje de avance en el cumplimiento de la meta anual de educandos alfabetizados	Tlaxcala	53.7%
Porcentaje de avance en el cumplimiento de la meta de UCN+UCEalfa	Aguascalientes	34.9%
Porcentaje de avance en el cumplimiento de la meta de exámenes presentados en línea	Aguascalientes	27.2%
Porcentaje de cobertura estatal de rezago en alfabetización en el trimestre	Aguascalientes	53.4%
Porcentaje de cobertura estatal de rezago en educación primaria en el trimestre	Querétaro	11.5%
Porcentaje de cobertura estatal de rezago en educación secundaria en el trimestre	Querétaro	10.1%
Promedio de UCN por plaza comunitaria de atención educativa en el trimestre	Aguascalientes	58
Promedio UCN+UCEalfa por técnico docente en el trimestre	Aguascalientes	206
Promedio de UCN+UCEalfa por asesor en el trimestre	Aguascalientes	16
Presupuesto promedio ejercido por UCN en el periodo (capítulo 4000) en el trimestre	Baja California Sur	\$ 4,257.8
Índice de educandos con el módulo correspondiente vinculado en el trimestre	Coahuila	93.0%
Porcentaje de avance en el cumplimiento de la meta de módulos en línea vinculados	México	54.0%
Porcentaje de certificados entregados oportunamente en el trimestre	Aguascalientes	100.0%
Porcentaje de inactivación de educandos en el trimestre	Jalisco	25.0%
Porcentaje de avance en el cumplimiento de la meta de educandos incorporados	Querétaro	83.9%
Porcentaje de plazas comunitarias en operación en el trimestre	Aguascalientes	100.0%
Porcentaje promedio de conformidades validadas por la UCIAC en el trimestre	Aguascalientes	99.9%
Porcentaje de UCN con proceso educativo (intermedio y avanzado)	Yucatán	90.6%
Porcentaje de asesores de nuevo ingreso con formación inicial en el trimestre	Nuevo León	91.7%

3. Cada uno de los valores máximos se iguala a uno, así aun cuando trimestre a trimestre el dicho valor sea variable, los datos se podrán comparar por estado y por periodo.

$$Max_{Indj} = 1$$

4. Los valores que siguen al máximo por indicador se normalizan con base en la unidad, este proceso se puede ver en el ejemplo del Cuadro 2.

$$IndNorm_j^{edoi} = \frac{R_{ind}^{edoi}}{Max_{indj}}$$

Dónde:

IndNorm_j, representa el valor normalizado del indicador con base en el valor máximo del mismo.

Cuadro 2. Resultados del indicador Porcentaje de conclusión de UCN + UCEalfa respecto al total de educandos activos en el trimestre, para el segundo trimestre y su normalización.

Orden jerárquico	Estado	2do trimestre Resultado	2do trimestre Normalizado	Orden jerárquico	Estado	2do trimestre Resultado	2do trimestre Normalizado
1	Coahuila de Zaragoza	58.8%	1.00	17	Tamaulipas	34.9%	0.59
2	Durango	57.5%	0.98	18	Jalisco	34.2%	0.58
3	Yucatán	54.4%	0.92	19	Michoacán	32.0%	0.54
4	Baja California	51.9%	0.88	20	Tlaxcala	31.8%	0.54
5	Chihuahua	49.9%	0.85	21	Aguascalientes	30.1%	0.51
6	Campeche	48.7%	0.83	22	Quintana Roo	29.5%	0.50
7	Sonora	45.9%	0.78	23	Querétaro	28.3%	0.48
8	Baja California Sur	45.7%	0.78	24	Chiapas	27.0%	0.46
9	Nuevo León	40.6%	0.69	25	Hidalgo	26.8%	0.46
10	Ciudad de México	39.5%	0.67	26	Zacatecas	26.4%	0.45
11	México	39.0%	0.66	27	Veracruz	26.3%	0.45
12	Tabasco	36.4%	0.62	28	Morelos	24.3%	0.41
13	Nayarit	35.9%	0.61	29	Guanajuato	23.3%	0.40
14	Puebla	35.7%	0.61	30	Colima	22.7%	0.39
15	San Luis Potosí	35.6%	0.61	31	Guerrero	22.5%	0.38
16	Sinaloa	35.1%	0.60	32	Oaxaca	16.0%	0.27

Segunda etapa: ponderación de indicadores

1. Cada uno de los indicadores debe tener el mismo peso dentro de la "Calificación de Desempeño". La calificación máxima a obtener es 100, por lo tanto cada uno de los indicadores normalizados se multiplicara por cinco, como se muestra en el Cuadro 3. El cinco es resultado de dividir 100 (calificación máxima) entre 20 (número de indicadores).

Cuadro 3. Resultados del indicador Porcentaje de conclusión de UCN + UCEalfa respecto al total de educandos activos en el trimestre, para el segundo trimestre y su ponderación.

Orden jerárquico	Estado	2do trimestre Normalizado	2do trimestre Ponderado	Orden jerárquico	Estado	2do trimestre Normalizado	2do trimestre Ponderado
1	Coahuila de Zaragoza	1.00	5.00	17	Tamaulipas	0.59	2.97
2	Durango	0.98	4.89	18	Jalisco	0.58	2.91
3	Yucatán	0.92	4.62	19	Michoacán	0.54	2.72
4	Baja California	0.88	4.41	20	Tlaxcala	0.54	2.70
5	Chihuahua	0.85	4.24	21	Aguascalientes	0.51	2.56
6	Campeche	0.83	4.14	22	Quintana Roo	0.50	2.51
7	Sonora	0.78	3.90	23	Querétaro	0.48	2.41
8	Baja California Sur	0.78	3.88	24	Chiapas	0.46	2.29
9	Nuevo León	0.69	3.45	25	Hidalgo	0.46	2.28
10	Ciudad de México	0.67	3.35	26	Zacatecas	0.45	2.25
11	México	0.66	3.31	27	Veracruz	0.45	2.24
12	Tabasco	0.62	3.10	28	Morelos	0.41	2.07
13	Nayarit	0.61	3.05	29	Guanajuato	0.40	1.98
14	Puebla	0.61	3.04	30	Colima	0.39	1.93
15	San Luis Potosí	0.61	3.03	31	Guerrero	0.38	1.91
16	Sinaloa	0.60	2.98	32	Oaxaca	0.27	1.36

Tercera etapa: “Calificación de Desempeño”

1. Finalmente para cada entidad se suman los valores ponderados, así la suma de cada uno de los indicadores por estado, bajo el supuesto de que todos los indicadores normalizados tengan valor de uno, será 100. La calificación por trimestre se muestra en la Figura 1.

Figura 1. Calificación de desempeño por entidad federativa por trimestre*.

Posición Global	Estado	Calificación 1er Trimestre	Calificación 2do Trimestre	Calificación 3er Trimestre	Calificación 4to Trimestre
1	Aguascalientes	77.2	62.0	70.9	62.5
2	Querétaro	63.0	57.7	59.8	63.9
3	Coahuila de Zaragoza	52.0	63.3	61.7	64.3
4	Zacatecas	62.4	54.0	55.5	59.7
5	Sonora	48.3	58.6	53.9	70.4
6	San Luis Potosí	55.2	49.4	55.0	62.8
7	Tamaulipas	54.4	47.1	54.0	56.6
8	Campeche	55.7	50.8	48.9	54.8
9	Durango	56.0	55.8	52.9	45.5
10	Colima	57.7	43.6	54.7	51.1
11	Tlaxcala	57.5	44.0	49.1	51.1
12	Chihuahua	54.0	47.9	45.7	53.1
13	Hidalgo	52.4	45.4	56.2	45.4
14	Chiapas	46.8	45.4	49.9	55.2
15	Oaxaca	50.3	45.4	48.9	51.9
16	México	52.1	45.6	49.2	49.5
17	Ciudad de México	50.7	47.1	49.6	47.5
18	Michoacán de Ocampo	50.0	45.3	46.1	52.6
19	Nayarit	52.4	43.4	44.0	52.7
20	Veracruz de Ignacio de la Llave	53.0	45.0	50.0	44.4
21	Quintana Roo	54.9	46.8	46.5	43.6
22	Baja California Sur	52.9	47.1	44.4	46.8
23	Baja California	51.1	45.5	46.5	46.5
24	Morelos	49.4	41.4	46.5	47.9
25	Puebla	46.1	43.8	47.6	46.7
26	Guerrero	46.6	41.9	47.7	45.9
27	Nuevo León	51.2	43.3	44.3	40.7
28	Jalisco	45.8	39.9	46.0	44.1
29	Sinaloa	46.1	39.4	42.1	42.7
30	Tabasco	39.1	41.5	45.4	39.8
31	Yucatán	41.4	43.2	38.7	42.2
32	Guanajuato	39.4	36.7	50.4	34.0

*La calificación del segundo trimestre puede variar con el cálculo del indicador “porcentaje de certificados entregados oportunamente en el trimestre”, mismo que se incluyó en el presente documento.

Resultado global.

Para calcular la posición global de cada estado, se promedian los resultados de las calificaciones trimestrales de cada entidad, para el cierre del tercer trimestre el resultado global se presenta en la Figura 2.

Figura 2. Calificación de desempeño por entidad federativa global*.

Posición	Estado	Calificación Global
1	Aguascalientes	68.2
2	Querétaro	61.1
3	Coahuila de Zaragoza	60.3
4	Zacatecas	57.9
5	Sonora	57.8
6	San Luis Potosí	55.6
7	Tamaulipas	53.0
8	Campeche	52.5
9	Durango	52.5
10	Colima	51.8
11	Tlaxcala	50.4
12	Chihuahua	50.2
13	Hidalgo	49.9
14	Chiapas	49.3
15	Oaxaca	49.1
16	México	49.1
17	Ciudad de México	48.7
18	Michoacán de Ocampo	48.5
19	Nayarit	48.1
20	Veracruz de Ignacio de la Llave	48.1
21	Quintana Roo	47.9
22	Baja California Sur	47.8
23	Baja California	47.4
24	Morelos	46.3
25	Puebla	46.1
26	Guerrero	45.5
27	Nuevo León	44.9
28	Jalisco	44.0
29	Sinaloa	42.6
30	Tabasco	41.4
31	Yucatán	41.4
32	Guanajuato	40.1

*La calificación del segundo trimestre puede variar con el cálculo del indicador "porcentaje de certificados entregados oportunamente en el trimestre", mismo que se incluyó en el presente documento.

Porcentaje de conclusión de UCN + UCEalfa respecto al total de educandos activos en el trimestre.

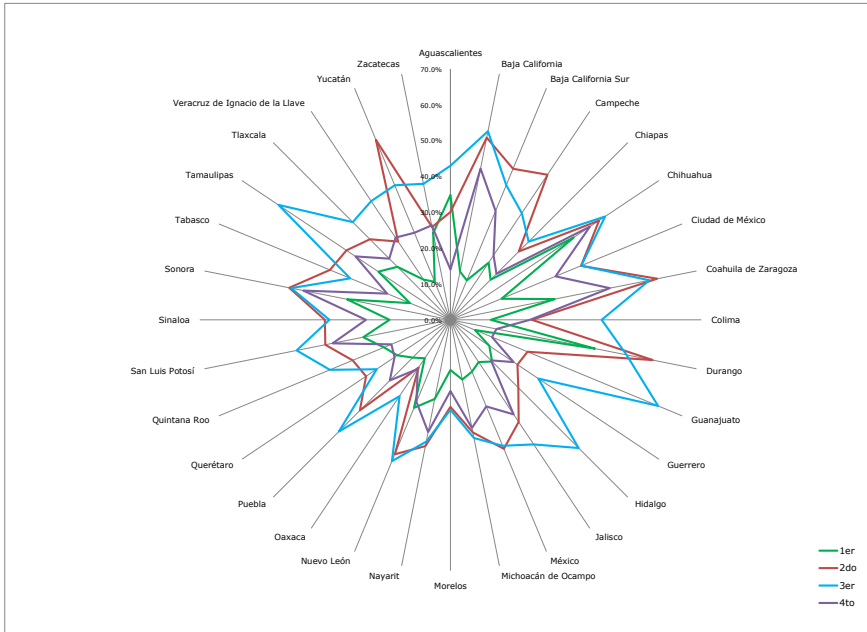

Entidad	1er trimestre	2do trimestre	3er trimestre	4to trimestre
Aguascalientes	34.9%	30.1%	43.0%	14.1%
Baja California	13.7%	51.9%	53.7%	43.1%
Baja California Sur	11.9%	45.7%	40.7%	32.9%
Campeche	19.2%	48.7%	35.8%	21.6%
Chiapas	15.8%	27.0%	30.9%	18.1%
Chihuahua	41.4%	49.9%	51.9%	46.8%
Ciudad de México	15.4%	39.5%	39.5%	31.8%
Coahuila de Zaragoza	29.7%	58.8%	56.6%	45.4%
Colima	11.3%	22.7%	42.2%	22.2%
Durango	41.1%	57.5%	50.1%	13.1%
Guanajuato	7.4%	23.3%	62.7%	12.5%
Guerrero	13.0%	22.5%	29.5%	21.2%
Hidalgo	16.4%	26.8%	50.6%	16.0%
Jalisco	14.2%	34.2%	41.8%	31.7%
México	15.7%	39.0%	38.0%	26.1%
Michoacán de Ocampo	17.0%	32.0%	33.6%	30.8%
Morelos	14.0%	24.3%	25.1%	19.9%
Nayarit	22.5%	35.9%	34.7%	31.9%
Nuevo León	26.6%	40.6%	42.7%	24.8%
Oaxaca	12.9%	16.0%	25.6%	16.5%
Puebla	14.9%	35.7%	44.1%	23.9%
Querétaro	17.8%	28.3%	24.8%	18.8%
Quintana Roo	20.1%	29.5%	36.4%	17.9%
San Luis Potosí	24.8%	35.6%	43.8%	33.5%
Sinaloa	17.0%	35.1%	33.8%	23.6%
Sonora	29.4%	45.9%	45.4%	41.9%
Tabasco	12.2%	36.4%	30.3%	19.1%
Tamaulipas	24.2%	34.9%	57.8%	31.9%
Tlaxcala	21.0%	31.8%	38.6%	24.2%
Veracruz	13.5%	26.3%	39.9%	27.6%
Yucatán	11.5%	54.4%	40.7%	26.3%
Zacatecas	24.7%	26.4%	38.7%	26.9%

Porcentaje de avance en el cumplimiento de la meta anual de educandos alfabetizados

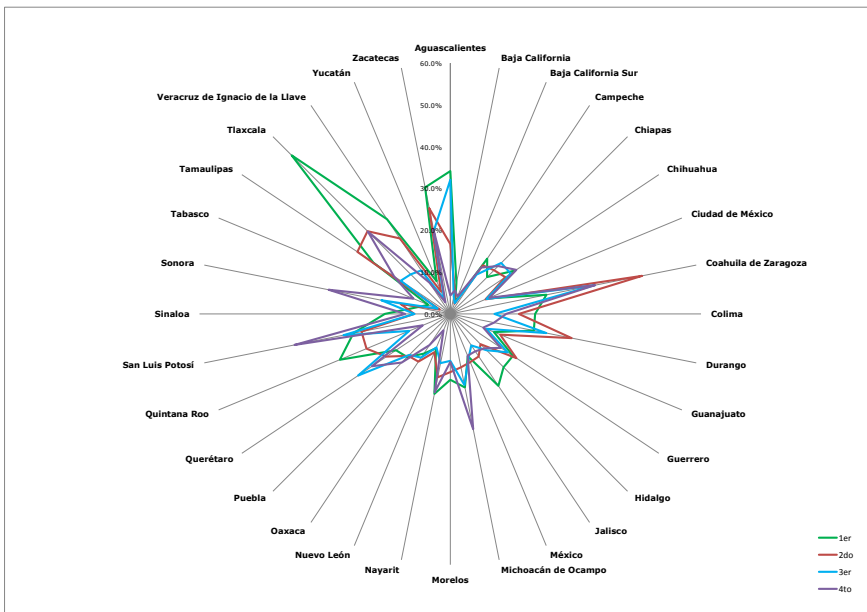

Entidad	1er trimestre	2do trimestre	3er trimestre	4to trimestre
Aguascalientes	34.2%	16.7%	32.1%	4.4%
Baja California	7.5%	5.7%	4.2%	5.8%
Baja California Sur	3.0%	2.6%	2.8%	4.5%
Campeche	15.9%	14.0%	11.3%	13.3%
Chiapas	12.5%	14.8%	17.2%	16.2%
Chihuahua	18.7%	15.8%	17.4%	19.0%
Ciudad de México	9.7%	9.1%	9.4%	10.1%
Coahuila de Zaragoza	23.5%	46.8%	35.1%	35.3%
Colima	20.3%	16.4%	10.6%	13.4%
Durango	20.4%	29.6%	23.4%	10.7%
Guanajuato	11.3%	12.9%	9.3%	8.5%
Guerrero	18.0%	19.0%	16.5%	14.6%
Hidalgo	18.0%	10.2%	12.3%	11.6%
Jalisco	20.7%	12.2%	9.0%	10.8%
México	10.9%	12.5%	11.4%	10.8%
Michoacán de Ocampo	17.9%	13.0%	17.3%	28.1%
Morelos	15.8%	13.9%	11.2%	11.5%
Nayarit	19.5%	15.5%	12.0%	19.1%
Nuevo León	8.9%	9.9%	8.7%	4.2%
Oaxaca	11.4%	13.7%	12.6%	9.0%
Puebla	14.6%	14.2%	13.9%	16.4%
Querétaro	15.6%	18.4%	26.5%	22.5%
Quintana Roo	28.6%	21.7%	10.6%	7.1%
San Luis Potosí	23.6%	21.7%	26.1%	38.0%
Sinaloa	15.7%	8.6%	8.6%	10.8%
Sonora	8.2%	12.1%	16.8%	29.7%
Tabasco	5.7%	2.7%	3.3%	9.5%
Tamaulipas	22.1%	26.7%	14.3%	16.2%
Tlaxcala	53.7%	28.0%	13.4%	27.9%
Veracruz	27.3%	21.7%	12.5%	9.0%
Yucatán	8.5%	5.8%	3.8%	3.0%
Zacatecas	30.9%	25.8%	20.2%	20.7%

Porcentaje de avance en el cumplimiento de la meta de UCN+UCEalfa

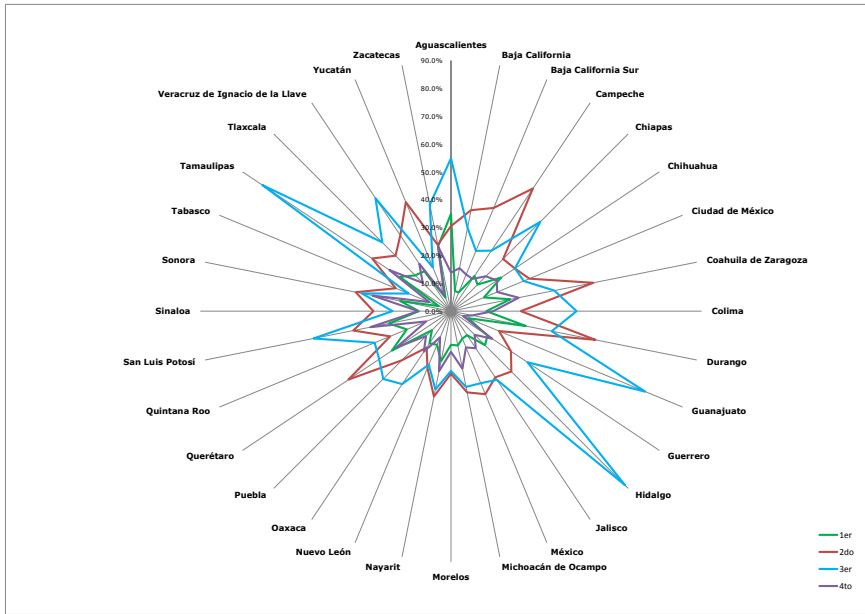

Entidad	1er trimestre	2do trimestre	3er trimestre	4to trimestre
Aguascalientes	34.9%	30.5%	54.8%	13.8%
Baja California	7.3%	37.0%	30.5%	15.7%
Baja California Sur	7.3%	40.1%	23.4%	14.2%
Campeche	15.2%	52.9%	26.1%	13.9%
Chiapas	13.5%	26.5%	45.4%	17.7%
Chihuahua	21.7%	27.6%	27.6%	19.8%
Ciudad de México	12.8%	30.5%	28.2%	17.9%
Coahuila de Zaragoza	21.7%	52.1%	37.8%	24.8%
Colima	12.7%	25.1%	45.1%	15.2%
Durango	27.4%	52.9%	36.9%	7.9%
Guanajuato	6.7%	18.7%	75.5%	4.7%
Guerrero	15.8%	25.9%	33.0%	17.8%
Hidalgo	17.3%	30.7%	88.4%	12.0%
Jalisco	10.4%	28.6%	29.7%	16.0%
México	10.7%	32.3%	28.0%	14.1%
Michoacán de Ocampo	12.6%	29.8%	27.7%	21.1%
Morelos	12.1%	22.5%	21.5%	14.6%
Nayarit	18.4%	31.3%	28.7%	22.0%
Nuevo León	13.1%	22.1%	20.8%	10.2%
Oaxaca	13.9%	15.7%	31.5%	17.5%
Puebla	9.7%	25.0%	34.4%	12.7%
Querétaro	25.5%	44.3%	31.0%	23.6%
Quintana Roo	17.1%	23.6%	29.6%	9.7%
San Luis Potosí	22.7%	35.8%	50.3%	29.5%
Sinaloa	11.5%	27.8%	21.0%	11.7%
Sonora	18.6%	34.9%	32.6%	28.7%
Tabasco	4.7%	21.5%	16.4%	8.5%
Tamaulipas	22.1%	34.0%	81.4%	26.6%
Tlaxcala	18.1%	28.1%	34.9%	14.3%
Veracruz	17.2%	32.7%	48.8%	20.5%
Yucatán	5.2%	42.4%	17.0%	6.2%
Zacatecas	23.7%	24.3%	39.0%	23.8%

Porcentaje de avance en el cumplimiento de la meta de exámenes presentados en línea

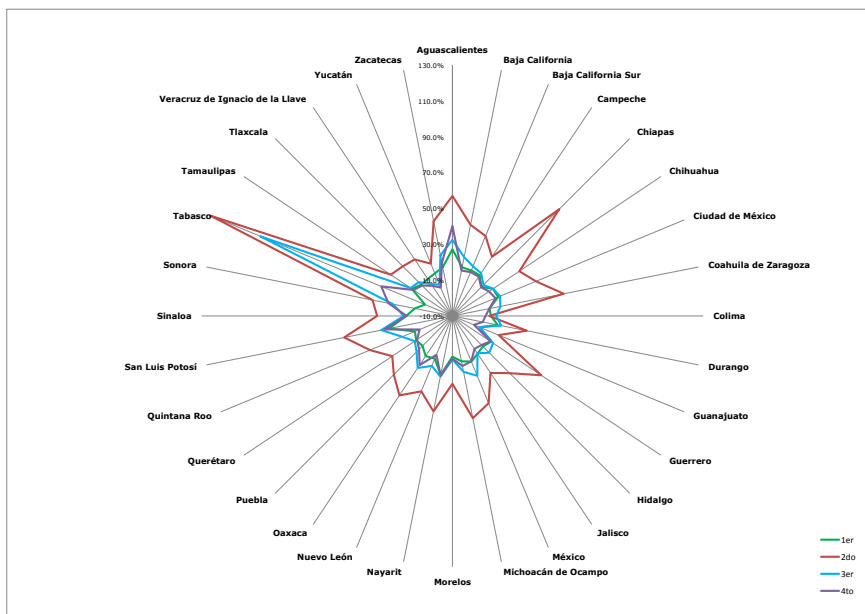

Entidad	1er trimestre	2do trimestre	3er trimestre	4to trimestre
Aguascalientes	27.2%	57.0%	32.5%	40.2%
Baja California	17.7%	41.8%	23.4%	15.8%
Baja California Sur	17.5%	38.3%	20.0%	16.5%
Campeche	17.4%	29.7%	18.7%	16.4%
Chiapas	12.9%	74.3%	14.4%	12.6%
Chihuahua	17.2%	34.9%	17.4%	14.6%
Ciudad de México	17.6%	40.5%	18.8%	16.0%
Coahuila de Zaragoza	11.1%	53.3%	17.3%	10.9%
Colima	11.5%	10.5%	14.5%	8.5%
Durango	15.7%	32.2%	17.7%	7.2%
Guanajuato	6.5%	17.9%	6.4%	3.0%
Guerrero	15.9%	49.6%	17.3%	15.6%
Hidalgo	14.0%	35.2%	19.0%	12.9%
Jalisco	15.2%	28.2%	15.0%	12.1%
México	17.6%	42.7%	26.1%	17.4%
Michoacán de Ocampo	15.8%	48.2%	21.9%	18.5%
Morelos	12.7%	27.9%	14.3%	13.8%
Nayarit	23.5%	44.4%	24.5%	23.9%
Nuevo León	15.8%	35.6%	20.2%	13.5%
Oaxaca	17.0%	43.3%	24.9%	23.1%
Puebla	13.7%	36.3%	18.4%	16.4%
Querétaro	14.4%	30.4%	15.3%	13.8%
Quintana Roo	12.6%	39.8%	20.4%	9.8%
San Luis Potosí	26.0%	51.6%	30.5%	28.6%
Sinaloa	15.8%	32.0%	17.2%	15.6%
Sonora	11.5%	35.5%	23.9%	26.5%
Tabasco	6.6%	136.3%	106.1%	33.1%
Tamaulipas	17.3%	31.4%	18.1%	16.1%
Tlaxcala	14.7%	29.2%	16.6%	14.0%
Veracruz	14.8%	27.9%	11.4%	10.3%
Yucatán	15.7%	21.6%	8.9%	7.1%
Zacatecas	17.8%	43.9%	24.5%	20.3%

Porcentaje de cobertura estatal de rezago en alfabetización en el trimestre

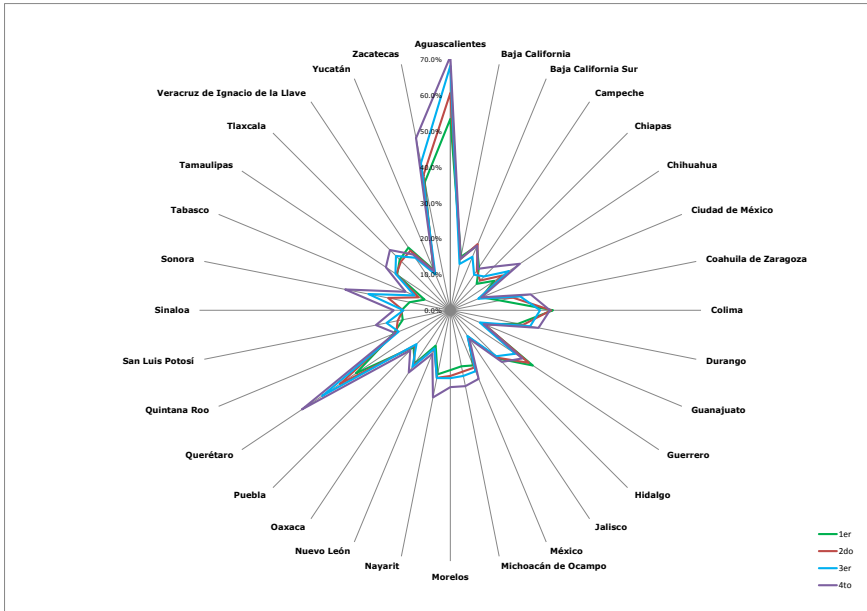

Entidad	1er trimestre	2do trimestre	3er trimestre	4to trimestre
Aguascalientes	53.4%	60.7%	68.3%	70.9%
Baja California	15.3%	14.6%	13.2%	14.7%
Baja California Sur	19.4%	20.0%	16.2%	19.6%
Campeche	14.4%	13.4%	11.9%	13.9%
Chiapas	10.4%	11.7%	13.4%	17.2%
Chihuahua	14.8%	17.5%	19.7%	23.4%
Ciudad de México	9.5%	9.0%	8.4%	9.4%
Coahuila de Zaragoza	14.1%	17.9%	19.9%	22.9%
Colima	28.7%	28.2%	25.1%	27.8%
Durango	19.3%	20.7%	22.8%	25.1%
Guanajuato	10.1%	10.4%	8.9%	10.1%
Guerrero	27.7%	26.4%	21.8%	24.2%
Hidalgo	19.1%	18.7%	18.1%	20.4%
Jalisco	9.1%	8.9%	8.6%	9.6%
México	16.6%	17.3%	18.4%	20.7%
Michoacán de Ocampo	15.9%	17.5%	18.7%	21.6%
Morelos	16.7%	18.3%	18.9%	21.4%
Nayarit	18.2%	19.2%	19.3%	24.8%
Nuevo León	10.7%	11.7%	11.5%	13.1%
Oaxaca	17.9%	18.4%	19.0%	20.9%
Puebla	14.5%	13.8%	13.3%	15.8%
Querétaro	31.7%	37.1%	43.0%	49.8%
Quintana Roo	17.2%	16.3%	15.6%	16.6%
San Luis Potosí	13.5%	15.0%	18.1%	21.1%
Sinaloa	13.6%	13.2%	13.1%	15.8%
Sonora	11.6%	17.7%	23.3%	29.9%
Tabasco	7.8%	9.5%	10.9%	13.5%
Tamaulipas	17.8%	18.1%	18.4%	21.6%
Tlaxcala	20.0%	19.4%	21.4%	23.8%
Veracruz	21.0%	20.0%	17.7%	18.7%
Yucatán	12.3%	11.9%	10.9%	11.8%
Zacatecas	36.5%	38.4%	41.9%	49.0%

Porcentaje de cobertura estatal de rezago en educación primaria en el trimestre

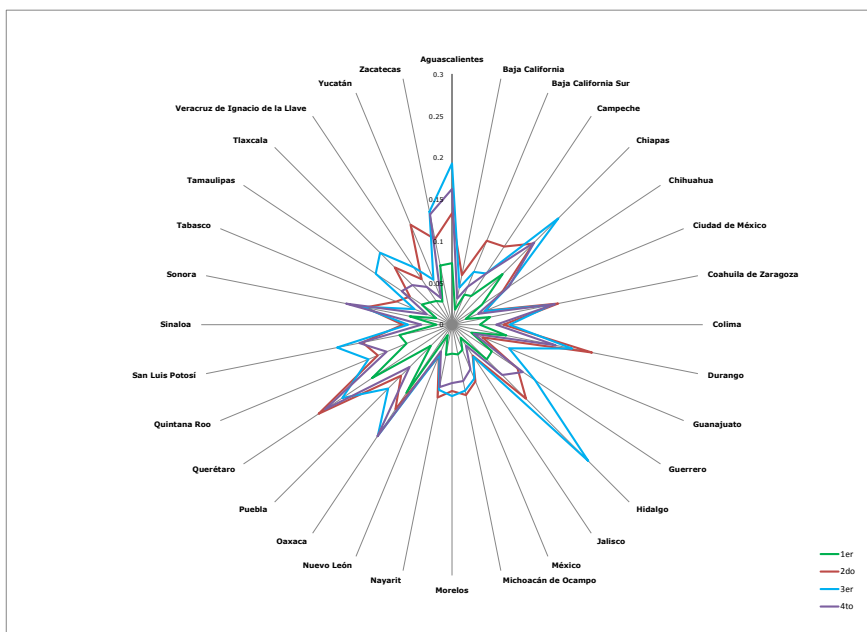

Entidad	1er trimestre	2do trimestre	3er trimestre	4to trimestre
Aguascalientes	7.4%	13.3%	19.3%	16.2%
Baja California	1.8%	6.0%	4.5%	3.2%
Baja California Sur	3.9%	10.9%	6.8%	4.9%
Campeche	4.1%	11.2%	7.4%	7.4%
Chiapas	8.6%	13.7%	18.0%	13.9%
Chihuahua	4.3%	7.4%	7.9%	8.2%
Ciudad de México	1.8%	4.4%	4.2%	3.4%
Coahuila de Zaragoza	4.7%	13.0%	12.1%	12.5%
Colima	3.3%	6.2%	6.9%	5.3%
Durango	6.6%	17.1%	14.7%	12.6%
Guanajuato	2.5%	3.9%	7.4%	2.8%
Guerrero	5.7%	9.4%	12.0%	10.2%
Hidalgo	5.9%	12.5%	23.1%	8.5%
Jalisco	1.9%	4.4%	4.6%	3.0%
México	3.3%	7.3%	7.0%	5.8%
Michoacán de Ocampo	3.6%	8.6%	8.0%	6.9%
Morelos	3.5%	7.9%	8.5%	7.0%
Nayarit	3.7%	8.9%	7.9%	7.6%
Nuevo León	1.4%	4.1%	3.9%	3.5%
Oaxaca	9.8%	12.2%	16.0%	16.1%
Puebla	3.6%	8.6%	10.8%	7.2%
Querétaro	11.5%	19.2%	15.8%	18.3%
Quintana Roo	5.9%	9.6%	10.8%	8.5%
San Luis Potosí	6.4%	10.9%	14.0%	11.3%
Sinaloa	1.9%	5.9%	5.3%	3.7%
Sonora	5.2%	10.5%	11.1%	12.9%
Tabasco	2.0%	7.2%	4.9%	3.3%
Tamaulipas	4.3%	6.1%	11.0%	7.2%
Tlaxcala	3.8%	9.7%	12.2%	6.7%
Veracruz	3.4%	6.5%	8.3%	5.4%
Yucatán	3.0%	12.9%	5.8%	3.5%
Zacatecas	7.2%	10.4%	13.8%	13.4%

Porcentaje de cobertura estatal de rezago en educación secundaria en el trimestre

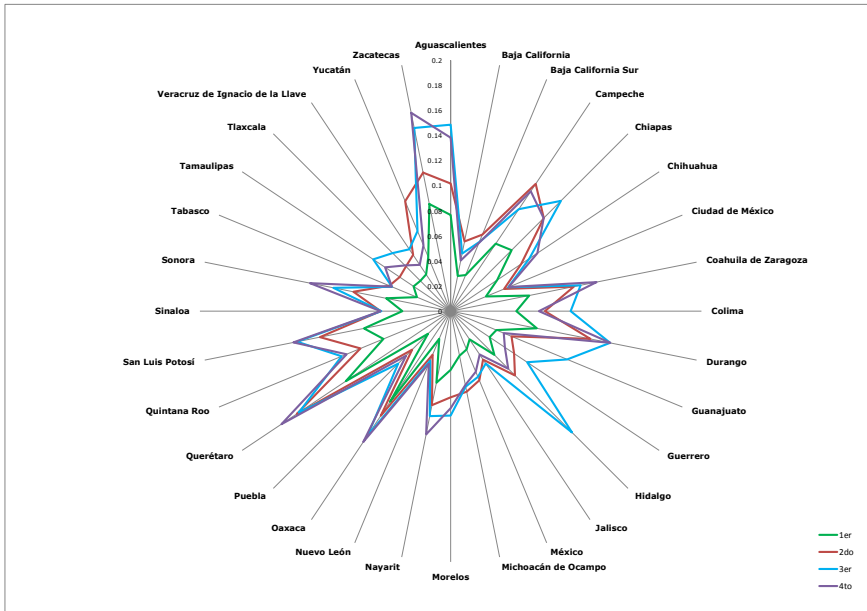

Entidad	1er trimestre	2do trimestre	3er trimestre	4to trimestre
Aguascalientes	7.7%	10.2%	14.9%	13.8%
Baja California	2.9%	5.7%	4.7%	4.1%
Baja California Sur	3.1%	6.6%	6.0%	5.9%
Campeche	6.5%	12.2%	9.8%	11.5%
Chiapas	6.9%	10.5%	12.4%	10.5%
Chihuahua	4.5%	6.8%	7.5%	8.3%
Ciudad de México	3.1%	4.6%	5.0%	5.0%
Coahuila de Zaragoza	6.4%	10.0%	10.6%	11.9%
Colima	5.2%	7.5%	9.6%	7.0%
Durango	7.0%	11.4%	13.0%	13.0%
Guanajuato	3.9%	5.2%	10.1%	4.6%
Guerrero	3.7%	6.1%	7.3%	5.2%
Hidalgo	4.9%	7.3%	13.7%	6.5%
Jalisco	2.7%	4.7%	5.0%	4.2%
México	3.3%	6.0%	5.7%	5.2%
Michoacán de Ocampo	3.6%	6.6%	6.1%	6.0%
Morelos	4.7%	6.9%	8.3%	7.7%
Nayarit	5.8%	7.6%	8.5%	10.0%
Nuevo León	2.4%	3.8%	4.3%	4.5%
Oaxaca	8.7%	10.0%	12.0%	12.6%
Puebla	2.6%	4.3%	5.9%	5.0%
Querétaro	10.1%	14.8%	14.6%	16.2%
Quintana Roo	5.8%	7.8%	9.4%	9.0%
San Luis Potosí	7.1%	10.6%	12.5%	12.8%
Sinaloa	3.8%	5.6%	5.5%	5.6%
Sonora	5.3%	7.9%	9.5%	11.4%
Tabasco	2.9%	5.3%	5.1%	5.1%
Tamaulipas	3.6%	4.9%	7.4%	6.3%
Tlaxcala	3.4%	5.0%	6.5%	5.2%
Veracruz	3.5%	5.4%	5.9%	4.4%
Yucatán	4.7%	9.5%	6.9%	5.7%
Zacatecas	8.7%	11.3%	14.9%	16.1%

Promedio de UCN por plaza comunitaria de atención educativa en el trimestre

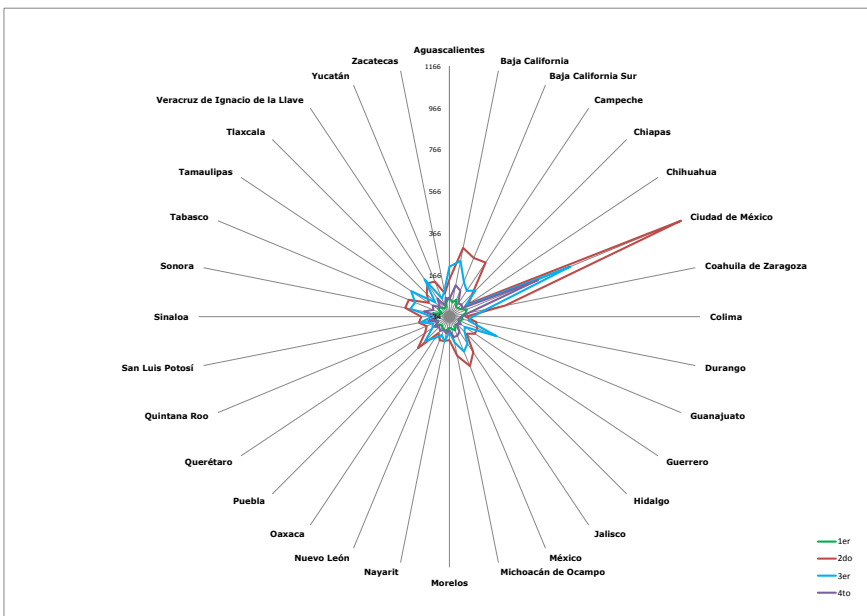

Entidad	1er trimestre	2do trimestre	3er trimestre	4to trimestre
Aguascalientes	58	144	205	50
Baja California	35	301	238	119
Baja California Sur	54	270	146	101
Campeche	23	278	115	42
Chiapas	23	121	142	48
Chihuahua	30	76	56	39
Ciudad de México	56	1166	592	425
Coahuila de Zaragoza	43	239	147	61
Colima	22	44	78	27
Durango	31	96	57	13
Guanajuato	20	109	211	11
Guerrero	21	113	54	32
Hidalgo	16	81	68	16
Jalisco	16	171	121	52
México	37	222	147	65
Michoacán de Ocampo	26	158	92	66
Morelos	19	78	39	31
Nayarit	35	85	88	48
Nuevo León	34	89	61	34
Oaxaca	27	60	88	48
Puebla	20	180	130	35
Querétaro	46	107	65	53
Quintana Roo	24	84	51	24
San Luis Potosí	40	115	107	69
Sinaloa	17	101	50	23
Sonora	48	182	157	91
Tabasco	5	177	144	50
Tamaulipas	30	85	186	62
Tlaxcala	31	119	63	30
Veracruz	13	157	181	70
Yucatán	13	148	59	23
Zacatecas	40	80	92	58

Promedio UCN+UCEalfa por técnico docente en el trimestre

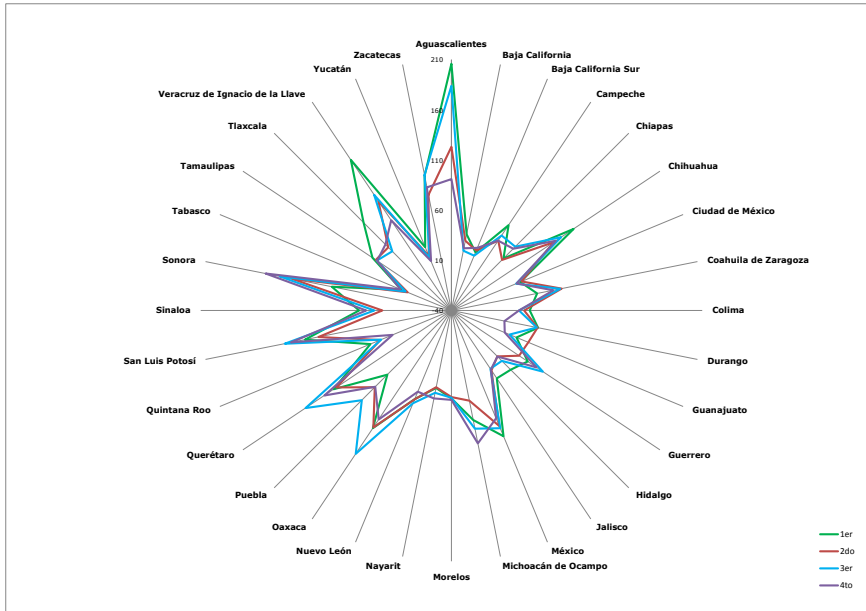

Entidad	1er trimestre	2do trimestre	3er trimestre	4to trimestre
Aguascalientes	206	123	184	91
Baja California	37	31	21	23
Baja California Sur	23	25	19	28
Campeche	62	44	50	44
Chiapas	33	31	50	47
Chihuahua	107	83	92	85
Ciudad de México	34	36	30	30
Coahuila de Zaragoza	47	72	71	64
Colima	38	32	27	27
Durango	48	48	47	14
Guanajuato	30	43	23	17
Guerrero	51	41	70	62
Hidalgo	44	25	31	25
Jalisco	41	32	30	31
México	96	85	87	76
Michoacán de Ocampo	71	52	80	95
Morelos	48	46	47	49
Nayarit	39	38	44	49
Nuevo León	56	56	60	48
Oaxaca	101	100	132	91
Puebla	50	68	86	67
Querétaro	101	98	135	112
Quintana Roo	48	37	36	24
San Luis Potosí	109	95	130	123
Sinaloa	52	29	37	45
Sonora	82	122	135	149
Tabasco	14	7	10	15
Tamaulipas	55	51	49	49
Tlaxcala	84	49	44	53
Veracruz	141	91	99	68
Yucatán	28	19	17	13
Zacatecas	97	77	98	85

Promedio de UCN+UCEalfa por asesor en el trimestre

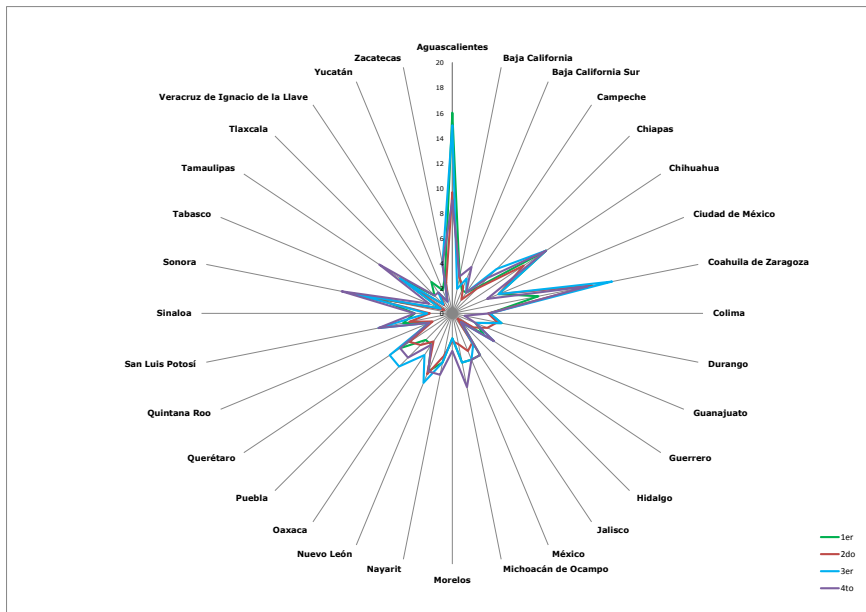

Entidad	1er trimestre	2do trimestre	3er trimestre	4to trimestre
Aguascalientes	16	10	15	9
Baja California	3	3	2	3
Baja California Sur	2	2	3	4
Campeche	2	1	2	2
Chiapas	3	3	5	4
Chihuahua	9	7	9	9
Ciudad de México	4	4	4	3
Coahuila de Zaragoza	7	11	13	11
Colima	3	3	3	3
Durango	4	4	4	1
Guanajuato	2	3	2	2
Guerrero	3	2	4	4
Hidalgo	1	1	1	1
Jalisco	4	3	3	4
México	4	3	4	4
Michoacán de Ocampo	4	3	4	6
Morelos	2	2	2	3
Nayarit	4	3	4	5
Nuevo León	5	5	6	5
Oaxaca	3	3	4	3
Puebla	3	4	6	5
Querétaro	5	4	6	5
Quintana Roo	2	2	2	2
San Luis Potosí	4	3	6	6
Sinaloa	3	2	2	3
Sonora	6	8	8	9
Tabasco	1	1	1	2
Tamaulipas	5	5	5	7
Tlaxcala	2	1	1	2
Veracruz	3	2	2	2
Yucatán	2	1	1	1
Zacatecas	3	3	4	4

Presupuesto promedio ejercido por UCN en el periodo (capítulo 4000) en el trimestre

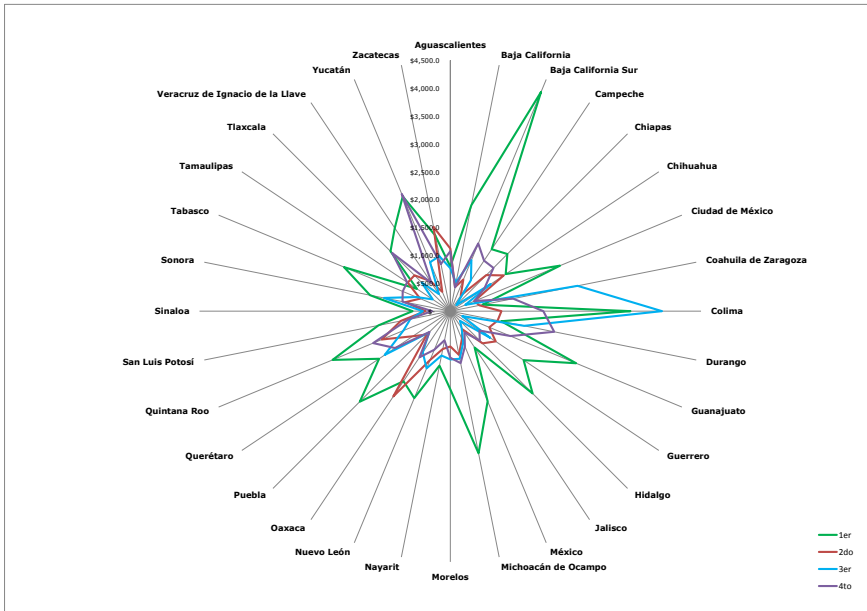

Entidad	1er trimestre	2do trimestre	3er trimestre	4to trimestre
Aguascalientes	\$ 798.77	\$ 1,123.31	\$ 770.03	\$ 1,075.54
Baja California	\$ 1,939.49	\$ 439.60	\$ 523.38	\$ 435.16
Baja California Sur	\$ 4,257.78	\$ 612.94	\$ 992.34	\$ 1,312.71
Campeche	\$ 1,336.86	\$ 337.51	\$ 669.07	\$ 1,089.19
Chiapas	\$ 1,449.07	\$ 913.25	\$ 152.91	\$ 1,095.35
Chihuahua	\$ 1,196.23	\$ 1,153.39	\$ 874.80	\$ 739.10
Ciudad de México	\$ 2,132.54	\$ 465.37	\$ 290.72	\$ 469.19
Coahuila de Zaragoza	\$ 591.60	\$ 534.21	\$ 2,330.48	\$ 1,149.80
Colima	\$ 3,233.75	\$ 918.58	\$ 3,799.34	\$ 1,668.87
Durango	\$ 931.69	\$ 866.05	\$ 1,351.28	\$ 1,901.82
Guanajuato	\$ 2,445.67	\$ 757.47	\$ 231.95	\$ 1,170.78
Guerrero	\$ 1,581.89	\$ 980.01	\$ 862.97	\$ 629.12
Hidalgo	\$ 2,087.47	\$ 816.43	\$ 249.55	\$ 749.63
Jalisco	\$ 787.43	\$ 393.43	\$ 367.35	\$ 461.20
México	\$ 1,751.36	\$ 545.39	\$ 604.86	\$ 687.32
Michoacán de Ocampo	\$ 2,600.90	\$ 799.45	\$ 871.22	\$ 951.11
Morelos	\$ 1,403.38	\$ 633.27	\$ 867.85	\$ 837.84
Nayarit	\$ 996.15	\$ 693.85	\$ 811.58	\$ 532.71
Nuevo León	\$ 1,689.04	\$ 950.10	\$ 1,112.02	\$ 752.19
Oaxaca	\$ 1,512.48	\$ 1,841.26	\$ 887.89	\$ 996.74
Puebla	\$ 2,297.44	\$ 591.85	\$ 537.09	\$ 528.94
Querétaro	\$ 1,537.84	\$ 810.63	\$ 1,414.96	\$ 1,193.23
Quintana Roo	\$ 2,286.54	\$ 1,332.06	\$ 908.01	\$ 1,497.92
San Luis Potosí	\$ 1,314.43	\$ 904.22	\$ 730.31	\$ 772.98
Sinaloa	\$ 676.98	\$ 445.53	\$ 492.54	\$ 326.79
Sonora	\$ 1,468.25	\$ 823.89	\$ 1,214.56	\$ 874.64
Tabasco	\$ 2,063.15	\$ 584.37	\$ 660.37	\$ 923.44
Tamaulipas	\$ 718.79	\$ 919.11	\$ 377.98	\$ 932.58
Tlaxcala	\$ 1,518.38	\$ 908.20	\$ 727.79	\$ 1,474.12
Veracruz	\$ 1,793.55	\$ 648.87	\$ 368.78	\$ 606.34
Yucatán	\$ 2,228.21	\$ 376.08	\$ 949.47	\$ 2,275.47
Zacatecas	\$ 1,384.59	\$ 1,538.28	\$ 1,005.12	\$ 861.61

Índice de educandos con el módulo correspondiente vinculado en el trimestre

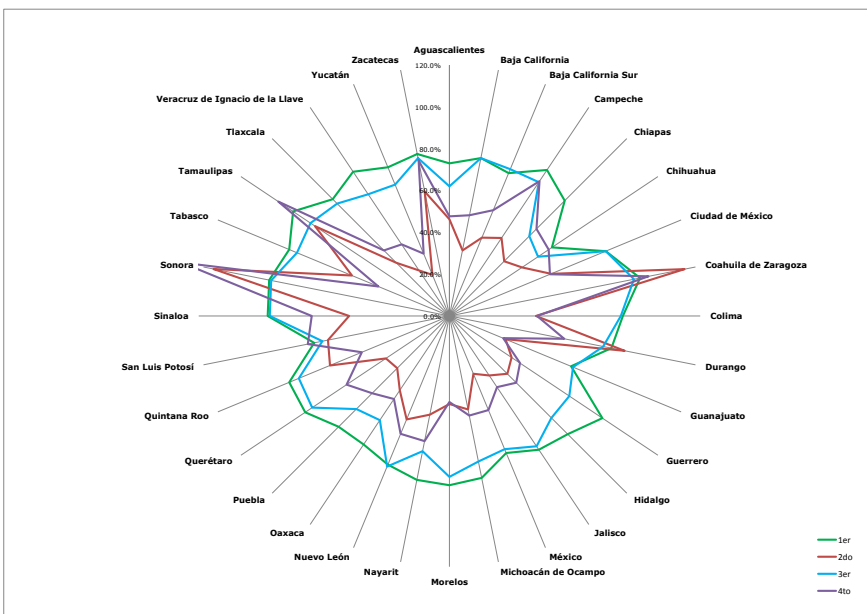

Entidad	1er trimestre	2do trimestre	3er trimestre	4to trimestre
Aguascalientes	73.0%	46.2%	62.0%	47.6%
Baja California	77.0%	32.0%	77.0%	49.1%
Baja California Sur	74.0%	40.6%	76.0%	54.8%
Campeche	84.0%	44.9%	77.0%	77.6%
Chiapas	78.0%	37.0%	54.0%	58.9%
Chihuahua	59.0%	41.8%	51.0%	57.1%
Ciudad de México	81.0%	52.6%	81.0%	52.1%
Coahuila de Zaragoza	93.0%	114.7%	90.0%	97.1%
Colima	83.0%	41.3%	82.0%	41.9%
Durango	79.0%	85.5%	75.0%	56.0%
Guanajuato	63.0%	29.1%	64.0%	27.8%
Guerrero	88.0%	35.7%	69.0%	40.6%
Hidalgo	80.0%	39.2%	69.0%	45.2%
Jalisco	77.0%	34.2%	75.0%	41.0%
México	71.0%	30.0%	69.0%	48.8%
Michoacán de Ocampo	79.0%	45.6%	71.0%	48.6%
Morelos	81.0%	42.2%	77.0%	41.2%
Nayarit	80.0%	48.1%	66.0%	61.1%
Nuevo León	77.0%	53.6%	78.0%	61.1%
Oaxaca	74.0%	42.8%	60.0%	47.8%
Puebla	75.0%	35.4%	63.0%	52.3%
Querétaro	83.0%	36.6%	79.0%	59.2%
Quintana Roo	83.0%	61.9%	78.0%	45.4%
San Luis Potosí	66.0%	59.3%	62.0%	69.1%
Sinaloa	87.0%	48.0%	86.0%	65.9%
Sonora	88.0%	115.1%	87.0%	130.6%
Tabasco	83.0%	50.5%	79.0%	36.8%
Tamaulipas	90.0%	77.3%	80.0%	98.5%
Tlaxcala	79.0%	36.0%	76.0%	44.4%
Veracruz	83.0%	26.2%	70.0%	41.2%
Yucatán	77.0%	21.3%	68.0%	32.2%
Zacatecas	79.0%	60.7%	77.0%	75.8%

Porcentaje de avance en el cumplimiento de la meta de módulos en línea vinculados

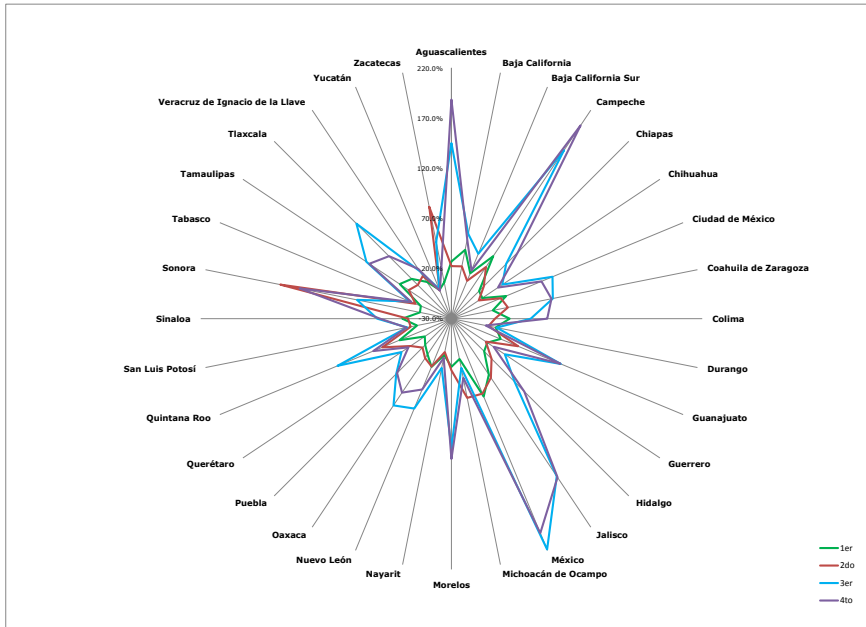

Entidad	1er trimestre	2do trimestre	3er trimestre	4to trimestre
Aguascalientes	27.0%	22.3%	145.0%	188.4%
Baja California	40.0%	23.2%	56.0%	50.6%
Baja California Sur	19.0%	10.8%	40.0%	22.0%
Campeche	45.0%	31.9%	172.0%	201.7%
Chiapas	9.0%	15.5%	47.0%	63.7%
Chihuahua	7.0%	2.7%	31.0%	25.8%
Ciudad de México	29.0%	23.2%	79.0%	67.1%
Coahuila de Zaragoza	12.0%	27.3%	73.0%	71.7%
Colima	28.0%	13.4%	49.0%	65.5%
Durango	15.0%	7.6%	16.0%	4.8%
Guanajuato	23.0%	42.0%	88.0%	87.5%
Guerrero	13.0%	11.2%	34.0%	20.6%
Hidalgo	16.0%	26.6%	59.0%	72.7%
Jalisco	37.0%	40.8%	159.0%	160.3%
México	54.0%	50.9%	219.0%	201.4%
Michoacán de Ocampo	11.0%	50.5%	20.0%	30.2%
Morelos	18.0%	21.5%	99.0%	109.9%
Nayarit	7.0%	4.0%	20.0%	9.8%
Nuevo León	22.0%	21.7%	67.0%	46.4%
Oaxaca	13.0%	17.3%	74.0%	58.7%
Puebla	7.0%	10.8%	48.0%	46.7%
Querétaro	2.0%	19.0%	30.0%	21.6%
Quintana Roo	26.0%	44.7%	93.0%	54.4%
San Luis Potosí	5.0%	11.6%	15.0%	15.7%
Sinaloa	19.0%	13.3%	44.0%	41.1%
Sonora	2.0%	144.0%	66.0%	124.3%
Tabasco	3.0%	8.9%	15.0%	13.3%
Tamaulipas	32.0%	21.3%	72.0%	68.5%
Tlaxcala	26.0%	17.4%	104.0%	58.1%
Veracruz	14.0%	21.3%	27.0%	29.6%
Yucatán	1.0%	0.4%	2.0%	0.2%
Zacatecas	7.0%	83.6%	48.0%	21.7%

Porcentaje de certificados entregados oportunamente en el trimestre

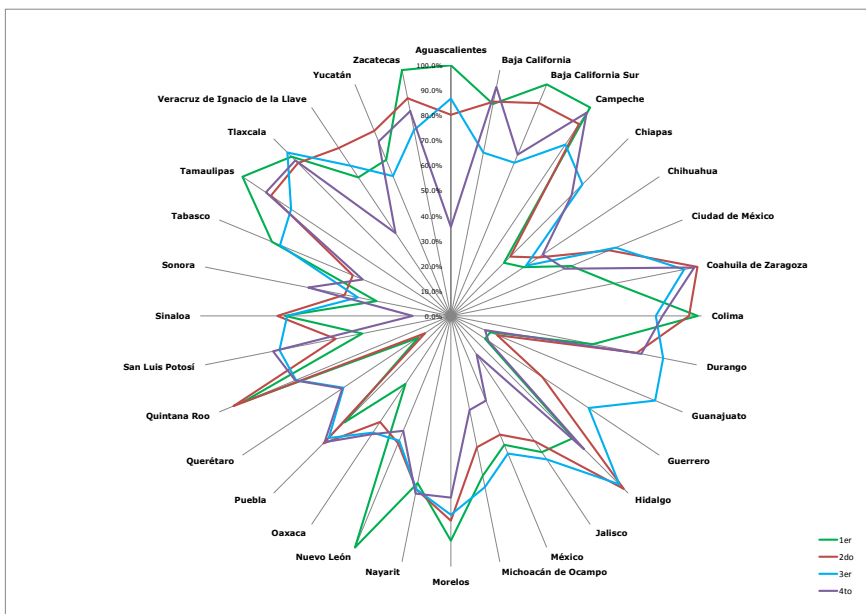

Entidad	1er trimestre	2do trimestre	3er trimestre	4to trimestre
Aguascalientes	100.0%	80.3%	86.7%	35.5%
Baja California	86.2%	87.2%	66.4%	93.1%
Baja California Sur	100.0%	91.9%	66.2%	69.7%
Campeche	100.0%	92.1%	82.2%	97.5%
Chiapas	30.0%	33.5%	74.3%	68.2%
Chihuahua	35.0%	42.0%	36.1%	44.1%
Ciudad de México	52.0%	68.4%	71.2%	49.2%
Coahuila de Zaragoza	66.4%	100.3%	94.9%	99.0%
Colima	98.5%	95.0%	81.7%	84.4%
Durango	57.8%	75.6%	86.4%	77.5%
Guanajuato	17.0%	20.0%	88.2%	14.7%
Guerrero	16.4%	43.9%	66.1%	18.0%
Hidalgo	69.0%	97.5%	95.1%	75.2%
Jalisco	65.4%	60.1%	68.8%	18.5%
México	55.7%	51.3%	59.4%	36.6%
Michoacán de Ocampo	65.1%	53.4%	69.6%	38.3%
Morelos	89.7%	81.7%	79.3%	72.5%
Nayarit	68.0%	70.6%	70.5%	72.3%
Nuevo León	100.0%	55.0%	53.9%	49.6%
Oaxaca	32.6%	50.9%	56.0%	56.7%
Puebla	60.0%	71.9%	68.9%	71.2%
Querétaro	15.7%	12.4%	51.5%	52.1%
Quintana Roo	89.9%	93.9%	66.9%	67.2%
San Luis Potosí	36.1%	46.9%	69.7%	72.3%
Sinaloa	66.2%	69.2%	65.3%	15.2%
Sonora	30.3%	43.2%	37.8%	58.0%
Tabasco	77.3%	42.3%	73.8%	38.1%
Tamaulipas	100.0%	86.4%	76.7%	88.7%
Tlaxcala	89.9%	86.3%	92.2%	87.7%
Veracruz	66.5%	80.6%	72.0%	39.8%
Yucatán	67.4%	79.9%	60.4%	75.3%
Zacatecas	100.0%	88.5%	75.5%	83.3%

Porcentaje de inactivación de educandos en el trimestre

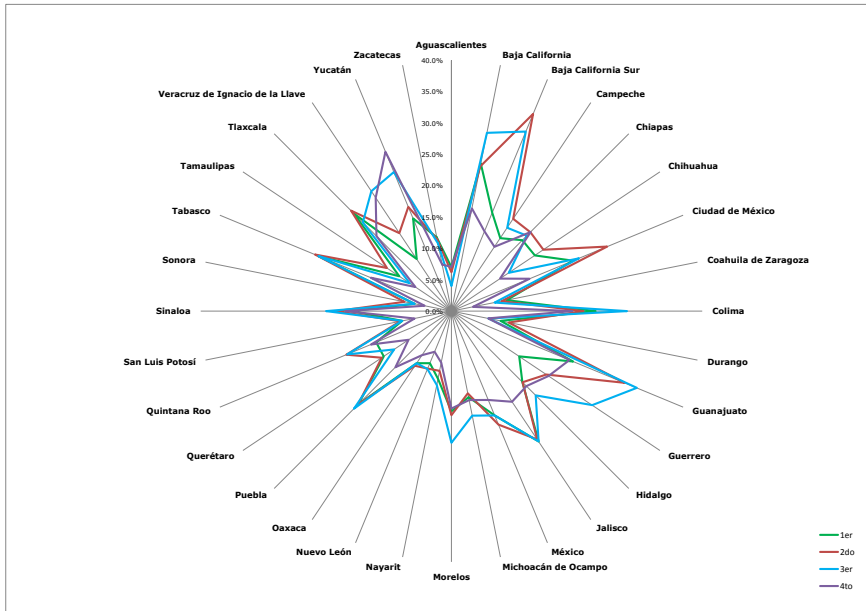

Entidad	1er trimestre	2do trimestre	3er trimestre	4to trimestre
Aguascalientes	7.0%	6.2%	4.0%	7.1%
Baja California	24.0%	23.5%	29.0%	16.7%
Baja California Sur	17.0%	34.0%	31.0%	13.8%
Campeche	14.0%	17.7%	16.0%	12.3%
Chiapas	16.0%	17.8%	17.0%	17.9%
Chihuahua	16.0%	17.6%	11.0%	9.3%
Ciudad de México	21.0%	26.9%	22.0%	13.5%
Coahuila de Zaragoza	9.0%	8.2%	7.0%	3.5%
Colima	23.0%	21.0%	28.0%	19.3%
Durango	8.0%	9.3%	6.0%	6.0%
Guanajuato	21.0%	29.9%	32.0%	20.4%
Guerrero	13.0%	18.2%	27.0%	18.6%
Hidalgo	16.0%	16.0%	19.0%	16.9%
Jalisco	25.0%	24.6%	25.0%	17.4%
México	18.0%	19.6%	18.0%	15.3%
Michoacán de Ocampo	14.0%	13.4%	17.0%	14.5%
Morelos	16.0%	16.6%	21.0%	15.5%
Nayarit	11.0%	9.7%	12.0%	8.4%
Nuevo León	9.0%	9.9%	10.0%	7.0%
Oaxaca	10.0%	10.5%	10.0%	8.4%
Puebla	21.0%	21.1%	22.0%	12.7%
Querétaro	13.0%	13.4%	11.0%	8.2%
Quintana Roo	13.0%	18.1%	18.0%	13.9%
San Luis Potosí	8.0%	8.3%	8.0%	6.0%
Sinaloa	16.0%	18.4%	20.0%	16.9%
Sonora	6.0%	7.6%	6.0%	4.4%
Tabasco	23.0%	23.6%	23.0%	13.9%
Tamaulipas	10.0%	12.4%	8.0%	6.9%
Tlaxcala	22.0%	22.7%	20.0%	16.9%
Veracruz	10.0%	15.0%	23.0%	21.8%
Yucatán	16.0%	18.0%	24.0%	27.5%
Zacatecas	12.0%	11.7%	11.0%	7.6%

Porcentaje de avance en el cumplimiento de la meta de educandos incorporados

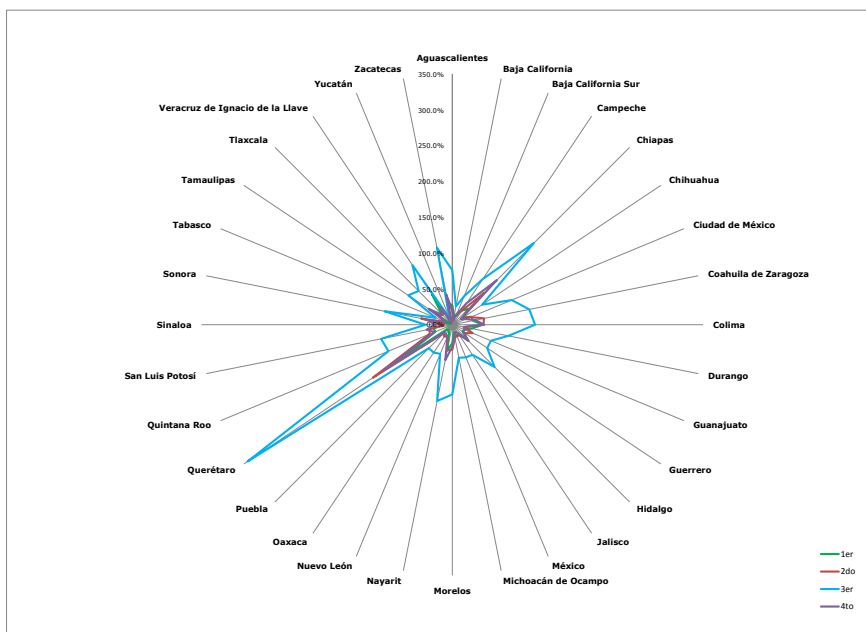

Entidad	1er trimestre	2do trimestre	3er trimestre	4to trimestre
Aguascalientes	27.0%	19.0%	76.0%	20.8%
Baja California	12.0%	8.3%	26.0%	6.5%
Baja California Sur	12.4%	16.6%	43.0%	15.3%
Campeche	23.8%	23.1%	76.6%	35.9%
Chiapas	31.1%	62.5%	160.9%	88.0%
Chihuahua	18.0%	15.9%	50.2%	13.9%
Ciudad de México	28.8%	27.4%	89.7%	20.2%
Coahuila de Zaragoza	29.1%	45.2%	109.5%	33.1%
Colima	42.4%	43.6%	115.6%	44.7%
Durango	27.8%	17.1%	80.1%	16.4%
Guanajuato	18.2%	30.9%	58.5%	18.1%
Guerrero	17.2%	21.2%	58.6%	18.9%
Hidalgo	32.0%	26.0%	83.6%	31.8%
Jalisco	16.0%	18.3%	50.7%	13.8%
México	16.5%	16.8%	49.3%	10.5%
Michoacán de Ocampo	11.2%	18.6%	47.1%	15.5%
Morelos	25.7%	35.1%	97.3%	30.6%
Nayarit	36.9%	36.4%	108.6%	50.4%
Nuevo León	11.7%	17.9%	44.2%	17.9%
Oaxaca	9.2%	20.0%	46.8%	15.7%
Puebla	9.1%	16.9%	46.3%	15.4%
Querétaro	83.9%	133.1%	343.6%	114.6%
Quintana Roo	25.3%	34.6%	96.5%	26.8%
San Luis Potosí	27.0%	31.5%	101.4%	36.6%
Sinaloa	12.8%	11.4%	37.4%	24.5%
Sonora	18.8%	44.5%	96.2%	34.7%
Tabasco	3.3%	9.3%	25.2%	9.3%
Tamaulipas	26.6%	24.8%	73.8%	39.8%
Tlaxcala	20.8%	18.9%	66.4%	19.1%
Veracruz	50.8%	23.8%	100.0%	29.4%
Yucatán	3.7%	2.8%	10.3%	4.0%
Zacatecas	30.5%	36.2%	109.4%	42.6%

Porcentaje de plazas comunitarias en operación en el trimestre

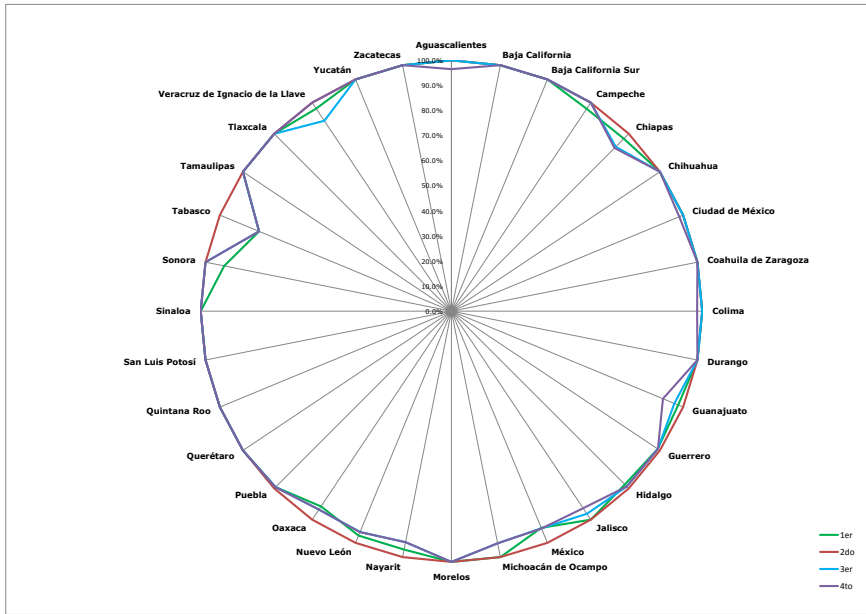

Entidad	1er trimestre	2do trimestre	3er trimestre	4to trimestre
Aguascalientes	100.0%	100.0%	100.0%	96.5%
Baja California	100.0%	100.0%	100.0%	100.0%
Baja California Sur	100.0%	100.0%	100.0%	100.0%
Campeche	97.1%	100.0%	100.0%	100.0%
Chiapas	97.2%	100.0%	92.7%	92.0%
Chihuahua	100.0%	100.0%	100.0%	100.0%
Ciudad de México	100.0%	100.0%	100.0%	98.3%
Coahuila de Zaragoza	100.0%	100.0%	100.0%	100.0%
Colima	100.0%	100.0%	100.0%	98.0%
Durango	100.0%	100.0%	100.0%	100.0%
Guanajuato	97.8%	100.0%	96.2%	91.3%
Guerrero	98.9%	100.0%	99.0%	99.0%
Hidalgo	97.8%	100.0%	98.9%	98.9%
Jalisco	100.0%	100.0%	97.2%	94.5%
México	93.5%	100.0%	93.7%	93.8%
Michoacán de Ocampo	100.0%	100.0%	94.4%	94.4%
Morelos	100.0%	100.0%	100.0%	100.0%
Nayarit	97.0%	100.0%	93.9%	93.9%
Nuevo León	96.9%	100.0%	95.3%	95.4%
Oaxaca	93.7%	100.0%	95.2%	95.2%
Puebla	99.2%	100.0%	99.2%	99.3%
Querétaro	100.0%	100.0%	100.0%	100.0%
Quintana Roo	100.0%	100.0%	100.0%	100.0%
San Luis Potosí	100.0%	100.0%	100.0%	100.0%
Sinaloa	100.0%	100.0%	100.0%	100.0%
Sonora	92.4%	100.0%	100.0%	100.0%
Tabasco	83.1%	100.0%	83.1%	83.1%
Tamaulipas	100.0%	100.0%	100.0%	100.0%
Tlaxcala	100.0%	100.0%	100.0%	100.0%
Veracruz	97.1%	100.0%	91.3%	100.0%
Yucatán	100.0%	100.0%	100.0%	100.0%
Zacatecas	100.0%	100.0%	100.0%	100.0%

Porcentaje promedio de conformidades validadas por la UCIAE en el trimestre

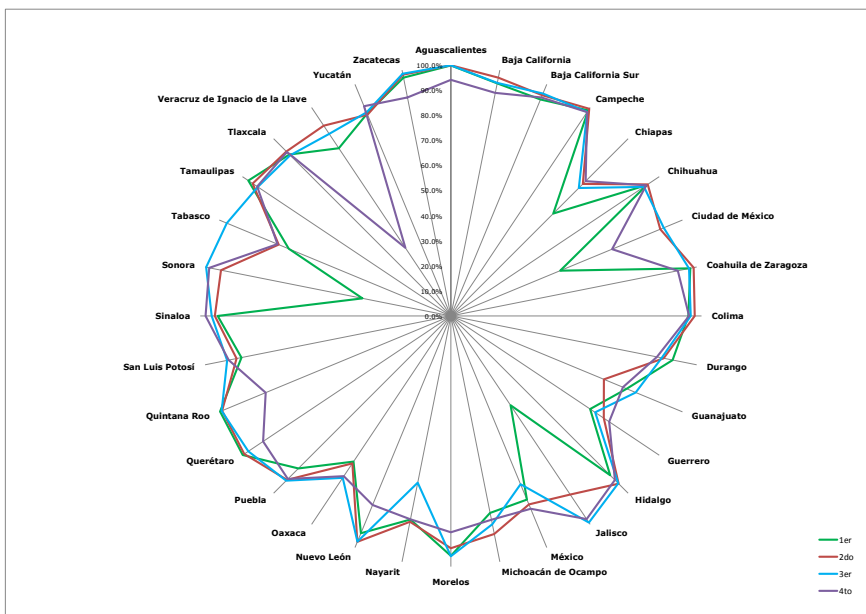

Entidad	1er trimestre	2do trimestre	3er trimestre	4to trimestre
Aguascalientes	99.9%	100.0%	100.0%	94.2%
Baja California	94.6%	96.9%	94.8%	90.7%
Baja California Sur	93.5%	95.3%	96.0%	94.3%
Campeche	98.7%	99.4%	97.9%	97.8%
Chiapas	57.7%	74.5%	72.2%	76.0%
Chihuahua	94.0%	94.5%	92.7%	93.8%
Ciudad de México	47.2%	90.4%	91.9%	69.6%
Coahuila de Zaragoza	97.4%	98.8%	96.9%	92.3%
Colima	94.7%	97.3%	95.7%	95.0%
Durango	90.2%	86.6%	85.8%	83.8%
Guanajuato	75.9%	66.1%	79.8%	74.3%
Guerrero	66.8%	73.4%	69.2%	76.0%
Hidalgo	89.9%	94.6%	94.4%	92.5%
Jalisco	42.9%	85.7%	99.1%	97.5%
México	79.3%	81.4%	72.7%	83.3%
Michoacán de Ocampo	80.1%	88.7%	84.8%	82.9%
Morelos	95.7%	92.7%	95.9%	86.3%
Nayarit	82.8%	83.7%	67.8%	82.7%
Nuevo León	93.8%	97.5%	97.5%	81.6%
Oaxaca	69.9%	70.7%	77.7%	76.9%
Puebla	86.0%	92.5%	92.9%	92.0%
Querétaro	99.9%	99.1%	97.2%	90.1%
Quintana Roo	99.7%	98.8%	99.0%	80.0%
San Luis Potosí	85.2%	87.2%	91.0%	90.4%
Sinaloa	93.0%	94.2%	95.5%	97.9%
Sonora	36.0%	93.5%	99.6%	98.3%
Tabasco	70.0%	74.4%	96.7%	74.9%
Tamaulipas	97.2%	95.1%	92.6%	93.0%
Tlaxcala	91.1%	92.8%	90.6%	92.5%
Veracruz	80.5%	91.3%	87.4%	32.7%
Yucatán	87.3%	86.9%	87.9%	90.5%
Zacatecas	97.0%	98.1%	98.5%	88.9%

Porcentaje de UCN con proceso educativo (intermedio y avanzado)

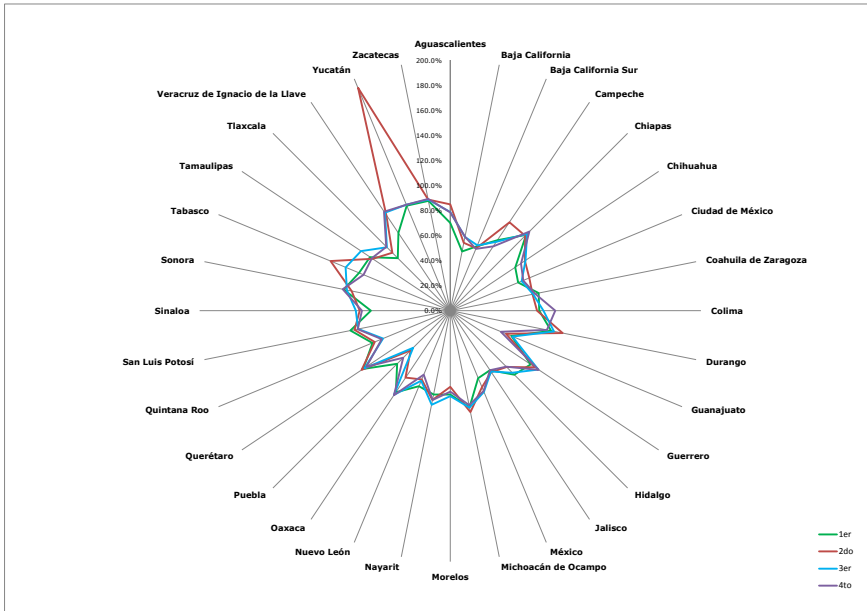

Entidad	1er trimestre	2do trimestre	3er trimestre	4to trimestre
Aguascalientes	70.0%	84.9%	78.8%	78.5%
Baja California	48.2%	55.2%	60.0%	60.2%
Baja California Sur	55.5%	53.9%	56.5%	53.4%
Campeche	67.6%	84.8%	66.2%	61.9%
Chiapas	85.7%	84.4%	86.7%	89.4%
Chihuahua	62.2%	71.7%	72.2%	67.7%
Ciudad de México	58.5%	68.2%	61.8%	62.9%
Coahuila de Zaragoza	71.9%	66.9%	67.3%	69.1%
Colima	70.9%	69.1%	74.2%	83.8%
Durango	82.0%	91.5%	84.2%	78.7%
Guanajuato	52.7%	48.0%	53.6%	43.8%
Guerrero	77.0%	81.4%	84.5%	84.7%
Hidalgo	72.0%	63.4%	69.8%	63.1%
Jalisco	57.2%	58.9%	58.2%	57.2%
México	58.2%	65.9%	70.2%	69.3%
Michoacán de Ocampo	78.7%	82.6%	78.9%	76.6%
Morelos	66.7%	60.7%	68.2%	64.4%
Nayarit	68.1%	72.6%	76.4%	72.6%
Nuevo León	65.3%	59.4%	60.4%	55.1%
Oaxaca	78.1%	64.2%	80.7%	80.9%
Puebla	59.8%	44.8%	41.9%	53.1%
Querétaro	83.5%	85.1%	82.4%	80.5%
Quintana Roo	67.1%	65.3%	57.9%	59.2%
San Luis Potosí	81.1%	77.9%	74.9%	75.1%
Sinaloa	63.2%	72.3%	75.3%	70.5%
Sonora	86.6%	80.2%	84.0%	87.5%
Tabasco	78.8%	103.5%	90.3%	74.9%
Tamaulipas	77.1%	74.4%	85.6%	75.2%
Tlaxcala	59.2%	65.4%	71.5%	72.1%
Veracruz	74.6%	91.8%	93.9%	94.9%
Yucatán	90.6%	192.3%	91.5%	91.6%
Zacatecas	89.3%	90.3%	90.3%	90.9%

Porcentaje de asesores de nuevo ingreso con formación inicial en el trimestre

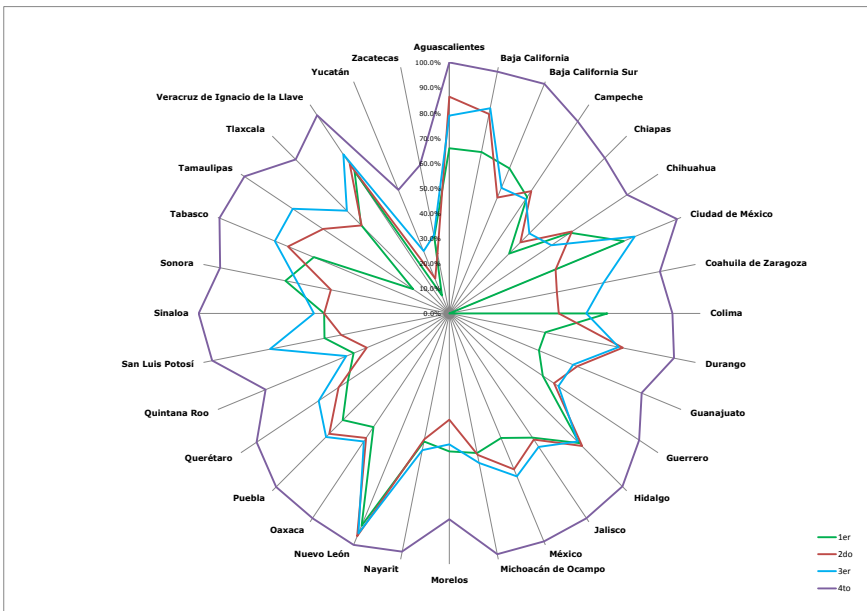

Entidad	1er trimestre	2do trimestre	3er trimestre	4to trimestre
Aguascalientes	65.8%	86.4%	78.9%	100.0%
Baja California	65.5%	81.1%	83.4%	98.2%
Baja California Sur	62.5%	50.0%	54.1%	99.0%
Campeche	55.8%	58.6%	54.7%	92.0%
Chiapas	33.7%	40.1%	45.1%	87.6%
Chihuahua	57.9%	58.8%	48.9%	85.1%
Ciudad de México	75.3%	45.8%	79.9%	98.2%
Coahuila de Zaragoza	0.0%	43.7%	62.6%	85.6%
Colima	63.0%	43.6%	54.5%	88.9%
Durango	39.0%	70.5%	68.8%	91.3%
Guanajuato	38.6%	55.2%	53.4%	82.9%
Guerrero	44.8%	50.2%	52.3%	90.9%
Hidalgo	73.1%	74.9%	72.3%	97.5%
Jalisco	59.6%	60.6%	64.1%	98.3%
México	53.8%	67.4%	70.3%	98.4%
Michoacán de Ocampo	56.7%	57.6%	60.8%	97.9%
Morelos	55.1%	42.4%	52.2%	82.1%
Nayarit	52.1%	51.2%	55.6%	96.9%
Nuevo León	91.7%	96.3%	95.0%	100.0%
Oaxaca	54.6%	59.8%	61.5%	98.2%
Puebla	60.1%	67.9%	69.7%	97.8%
Querétaro	48.7%	53.2%	62.7%	92.5%
Quintana Roo	41.4%	35.7%	44.5%	79.4%
San Luis Potosí	50.8%	44.1%	73.0%	96.5%
Sinaloa	50.0%	50.0%	54.1%	100.0%
Sonora	66.7%	48.2%	61.6%	93.2%
Tabasco	58.6%	69.7%	75.4%	99.3%
Tamaulipas	17.5%	60.6%	75.1%	98.3%
Tlaxcala	50.0%	49.6%	57.9%	86.7%
Veracruz	68.2%	71.5%	76.2%	95.0%
Yucatán	7.7%	15.0%	26.9%	53.3%
Zacatecas	31.1%	24.3%	31.9%	60.2%

Aguascalientes

4to Trimestre 2016 Octubre-Diciembre

Población

Distribución

	Mujeres	Hombres	Total
P. Total¹	639,849	608,166	1,248,015
P. Indígena²	1,014	1,422	2,436

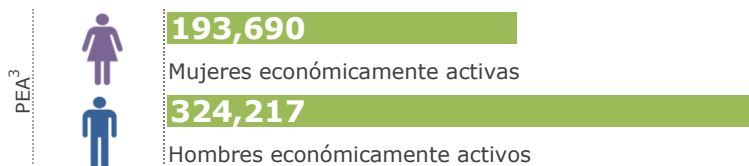

Educación⁴

Distribución

	Escuelas	Alumnos	Maestros
Básica	1,737	284,463	12,806
Media	230	51,934	5,015
Superior	78	43,368	5,419
Cap. p/el trabajo	73	20,236	526

Estructura Operativa⁵

Coordinaciones de Zona:	5	Plazas Comunitarias en:	55	
Técnicos en el SASA:	43	Círculos de Estudio:	1,295	
Asesores:	432	Puntos de encuentro:	77	

Rezago Educativo⁶

Distribución por Municipio

Municipios en el Edo.	No. Total de Localidades en el Edo.	Superficie del Edo.
11	2,910	5,589 Km.

Rezago por Municipio Encuesta Intercensal, 2015

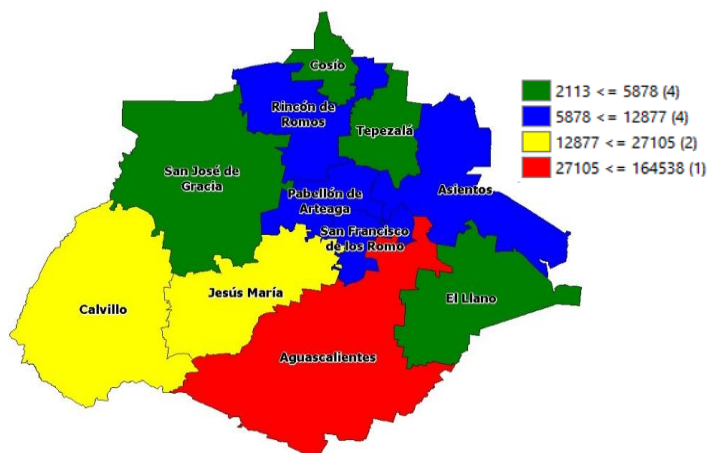

Municipios con Mayor Rezago Educativo

Coordinación	Analfabetas	Sin Primaria	Sin Secundaria	Total
Aguascalientes:	12,981	47,134	104,423	164,538
Jesús María:	2,612	8,413	16,080	27,105
Calvillo:	1,849	7,479	9,575	18,903
Asientos:	1,371	5,078	6,428	12,877
Rincón de Romos:	1,252	3,999	6,175	11,426
San Francisco de los Romo:	884	3,257	5,820	9,961
Pabellón de Arteaga:	1,056	3,556	4,946	9,558
Tepezalá:	588	2,504	2,786	5,878
El Llano:	669	2,207	2,857	5,733
Cosío:	453	1,262	1,689	3,404

Distribución porcentual del Rezago Educativo

Aguascalientes	60.60%	Pabellón de Arteaga	3.52%
Jesús María	9.98%	Tepezalá	2.17%
Calvillo	6.96%	El Llano	2.11%
Asientos	4.74%	Cosío	1.25%
Rincón de Romos	4.21%	Resto Mun. (1)	0.78%
San Francisco de los Romo	3.67%		

Aguascalientes

4to Trimestre 2016 Octubre-Diciembre

Presupuesto⁷

Distribución

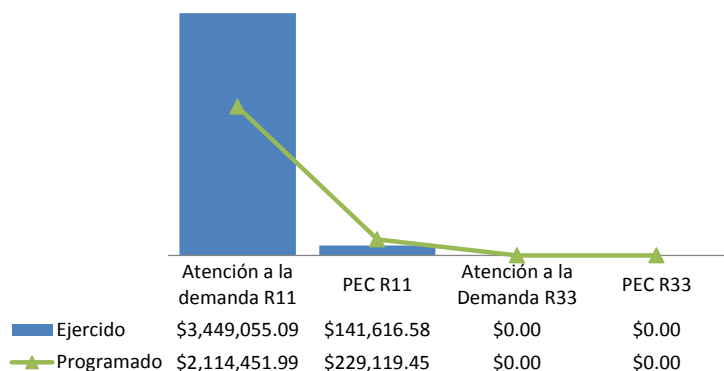

Ejercicio R11+R33 en la Estructura Operativa

Plazas Comunitarias en operación	Coordinaciones de Zona	Formación
\$2,696.20	\$0.00	\$646,430.00

Material Educativo⁸

Módulos MEV	Inicial	Intermedio	Avanzado	Diversificados
Entregados	2,970	0	3,000	30
Costos	\$225,482	\$0	243.892.06	\$1,402.19

Guías PEC	Primaria	Secundaria
Entregados	0	0
Costos	\$0	\$0

Contribución al abatimiento del Rezago Educativo⁹

UCE+UCN en el Trimestre

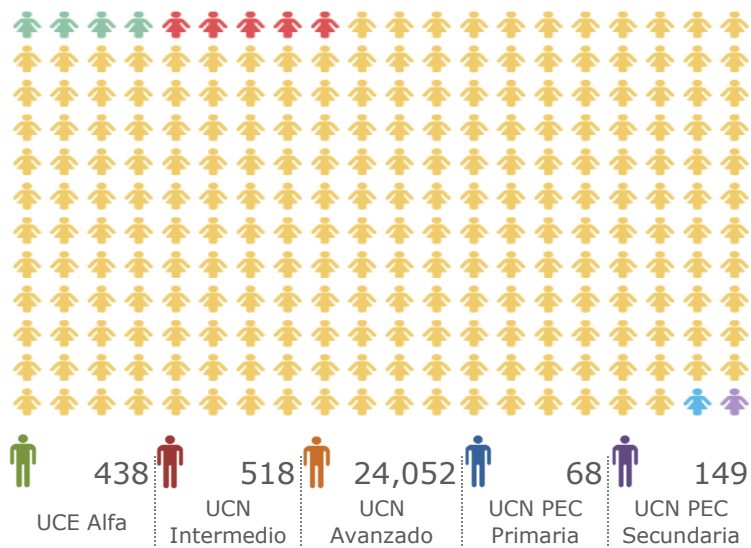

Impacto al Rezago Educativo durante el Sexenio

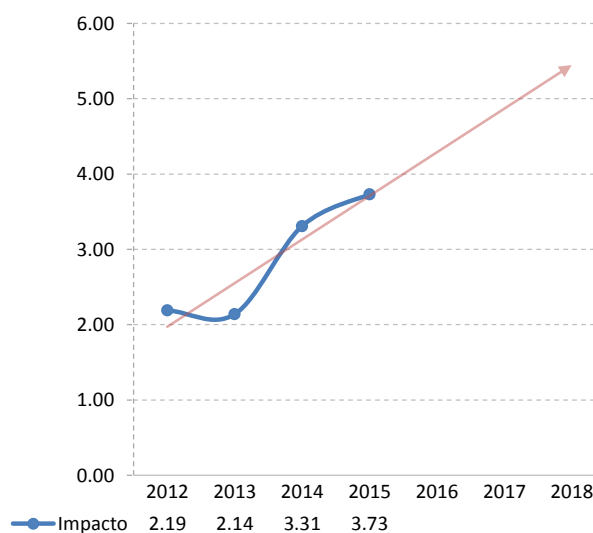

Verificaciones UCIAC¹⁰

	Revisiones	Conformes	% Conformes		Revisiones	Conformes	% Conformes
Expediente de inscripción	1,300	1,295	100%	Exámenes en Papel	784	784	100%
Sede de Aplicación	387	387	100%	Material de Exámenes	265	265	100%
Exámenes en Línea	1,790	1,790	100%	Certificados	625	375	60%
Expediente UCN's	1,250	1,246	100%				

Aguascalientes

4to Trimestre 2016 Octubre-Diciembre

Se presenta la evaluación trimestral de los 20 indicadores de las categorías de eficacia, eficiencia, calidad y economía que permite evaluar el desempeño de los Institutos Estatales y Delegaciones del INEA.

Eficacia

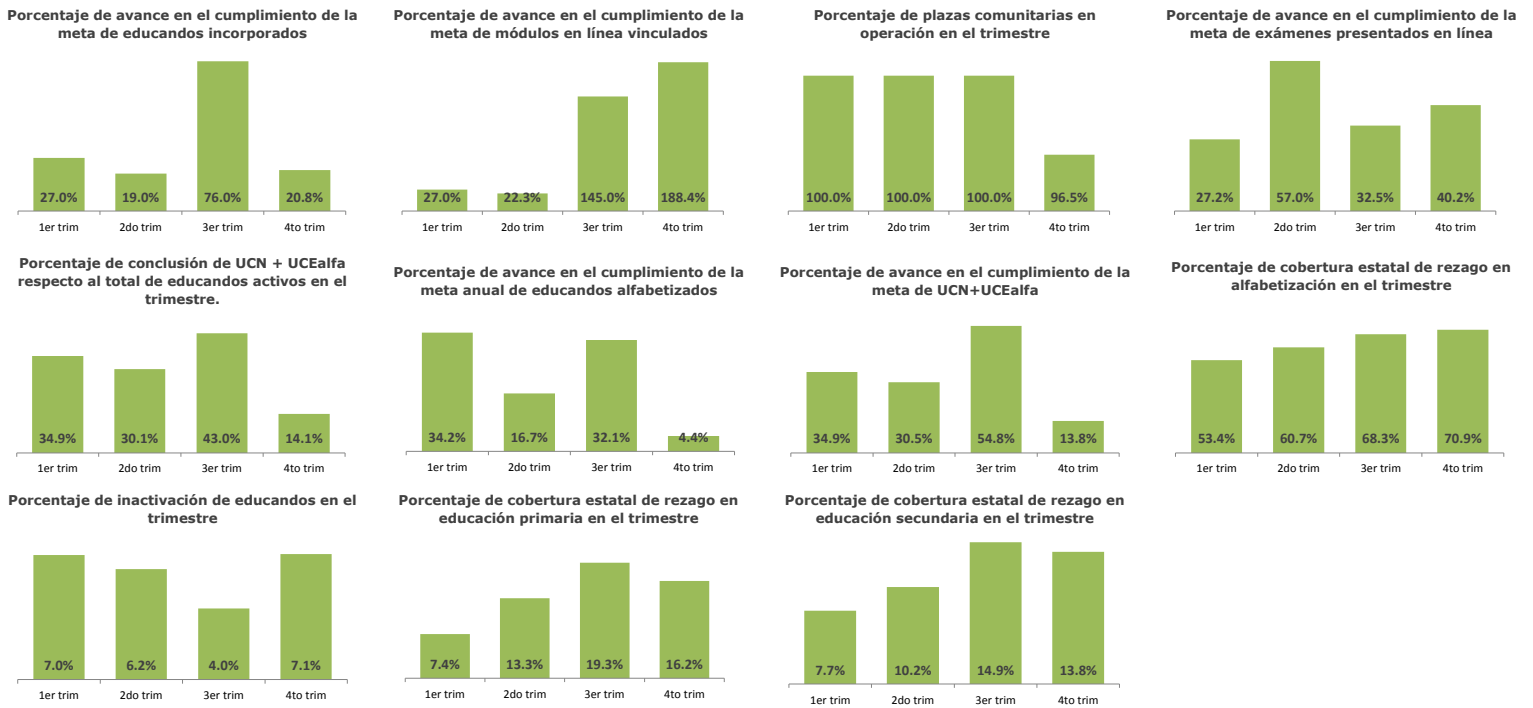

Eficiencia

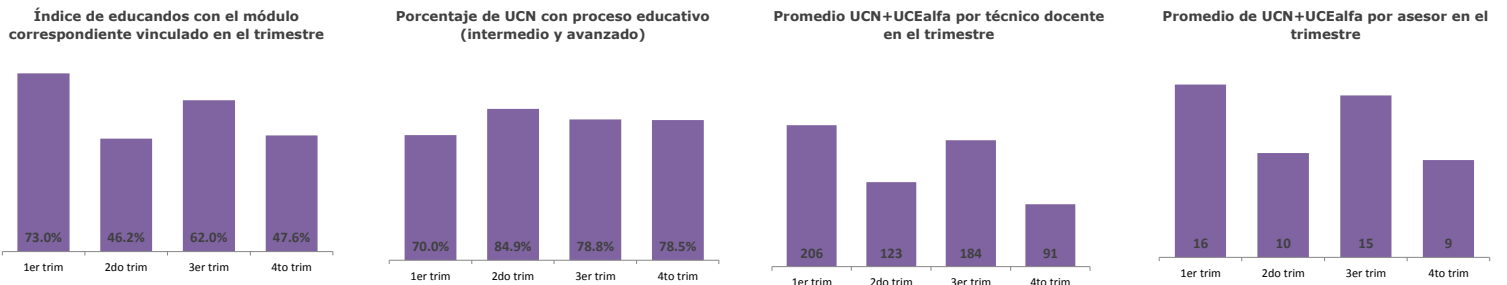

Eficiencia

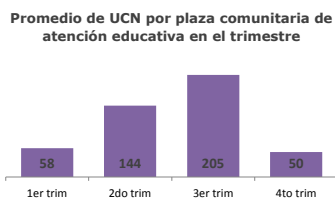

Calidad

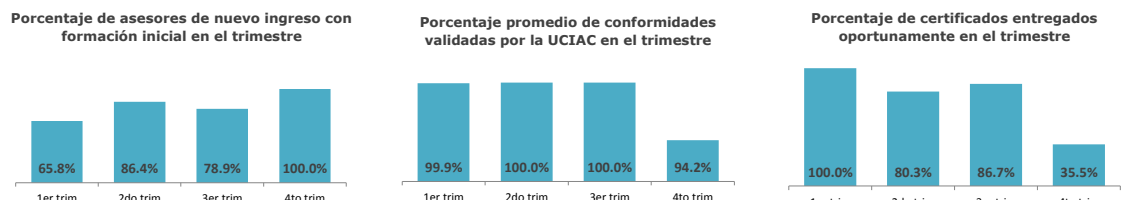

Economía

Presupuesto promedio ejercido por UCN en el periodo (capítulo 4000) en el trimestre

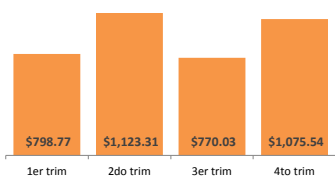

Baja California

4to Trimestre 2016 Octubre-Diciembre

Población

Distribución

Categoría	Mujeres	Hombres	Total
P. Total ¹	1,678,378	1,697,535	3,375,913
P. Indígena ²	19,448	21,557	41,005

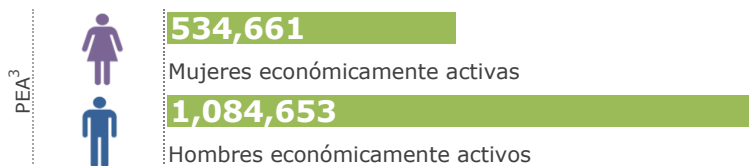

Educación⁴

Distribución

Nivel	Escuelas	Alumnos	Maestros
Básica	3,770	692,756	33,012
Media	359	135,482	10,023
Superior	187	102,207	11,637
Cap. p/el trabajo	161	23,169	863

Estructura Operativa⁵

Coordinaciones de Zona:	12	Plazas Comunitarias en:	38	
Técnicos en el SASA:	82	Círculos de Estudio:	1,841	
Asesores:	656	Puntos de encuentro:	121	

Rezago Educativo⁶

Distribución por Municipio

Municipios en el Edo.	No. Total de Localidades en el Edo.	Superficie del Edo.
5	6,945	70,113 Km.

Rezago por Municipio Encuesta Intercensal, 2015

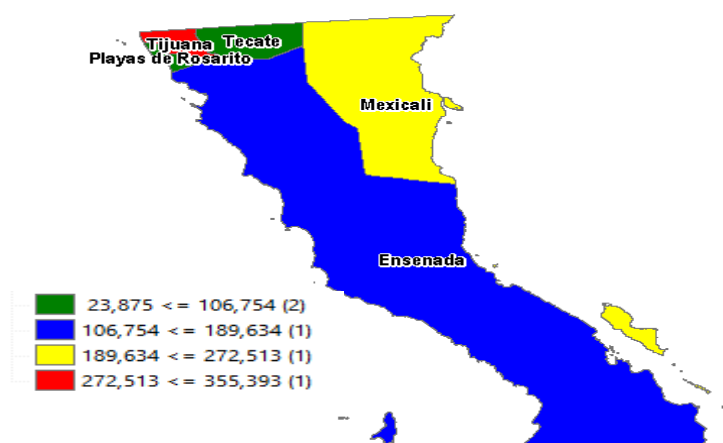

Municipios con Mayor Rezago Educativo

Coordinación	Analfabetas	Sin Primaria	Sin Secundaria	Total
Tijuana:	20,130	95,179	240,084	355,393
Mexicali:	11,250	56,811	124,893	192,954
Ensenada:	12,681	39,425	66,364	118,470
Tecate:	1,715	7,746	15,381	24,842
Playas de Rosarito:	1,601	6,442	15,832	23,875

Distribución porcentual del Rezago Educativo

Tijuana	49.67%
Mexicali	26.97%
Ensenada	16.56%
Tecate	3.47%
Playas de Rosarito	3.34%

Baja California

4to Trimestre 2016 Octubre-Diciembre

Presupuesto⁷

Distribución

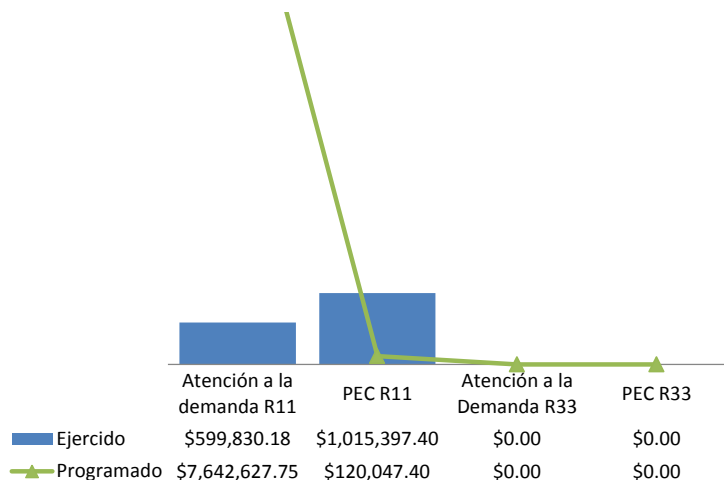

Ejercicio R11+R33 en la Estructura Operativa

Plazas Comunitarias en operación	Coordinaciones de Zona	Formación
\$483,634.03	\$66,750.64	\$959,648.52

Material Educativo⁸

Módulos MEV	Inicial	Intermedio	Avanzado	Diversificados
Entregados	0	0	0	0
Costos	\$0	\$0	\$0.00	\$0.00

Guías PEC	Primaria	Secundaria
Entregados	0	0
Costos	\$0	\$0

Contribución al abatimiento del Rezago Educativo⁹

UCE+UCN en el Trimestre



UCE Alfa	343	UCN Intermedio	297	UCN Avanzado	14,975	UCN PEC Primaria	1,886	UCN PEC Secundaria	5,012
----------	-----	----------------	-----	--------------	--------	------------------	-------	--------------------	-------

Impacto al Rezago Educativo durante el Sexenio

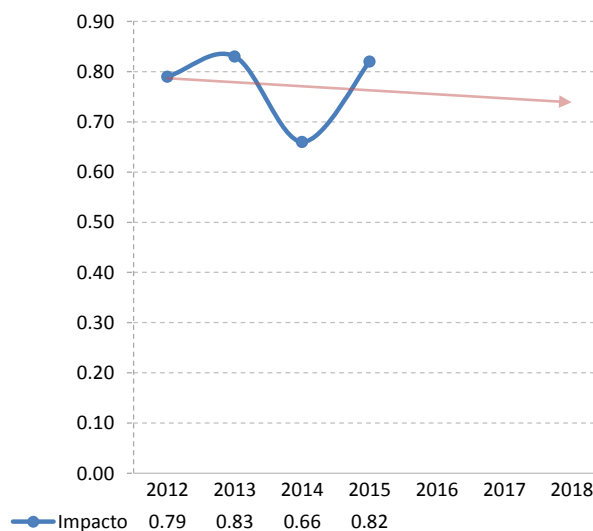

Verificaciones UCIAC¹⁰

	Revisiones	Conformes	% Conformes
Expediente de inscripción	720	717	100%
Sede de Aplicación	200	177	89%
Exámenes en Línea	1,479	1,464	99%
Expediente UCN's	834	824	99%

	Revisiones	Conformes	% Conformes
Exámenes en Papel	495	454	92%
Material de Exámenes	36	30	83%
Certificados	4,455	3,303	74%

Baja California

4to Trimestre 2016 Octubre-Diciembre

Se presenta la evaluación trimestral de los 20 indicadores de las categorías de eficacia, eficiencia, calidad y economía que permite evaluar el desempeño de los Institutos Estatales y Delegaciones del INEA.

Eficacia

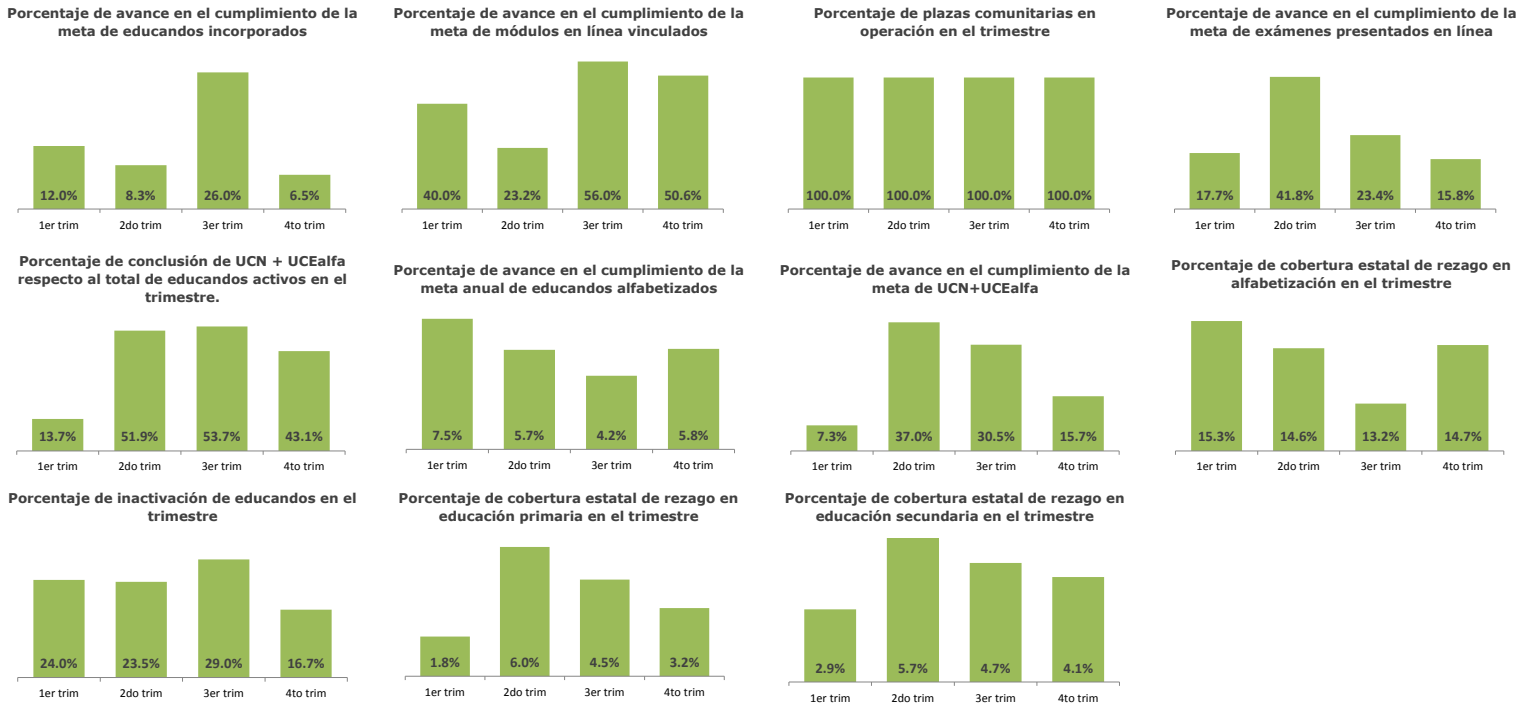

Eficiencia

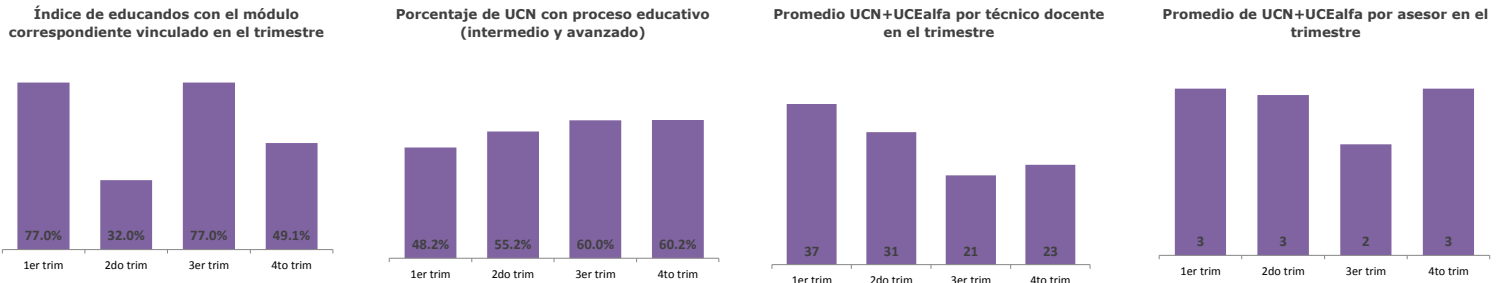

Eficiencia

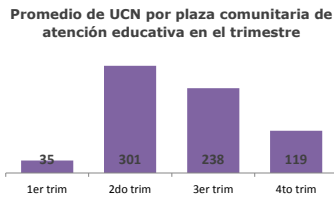

Calidad

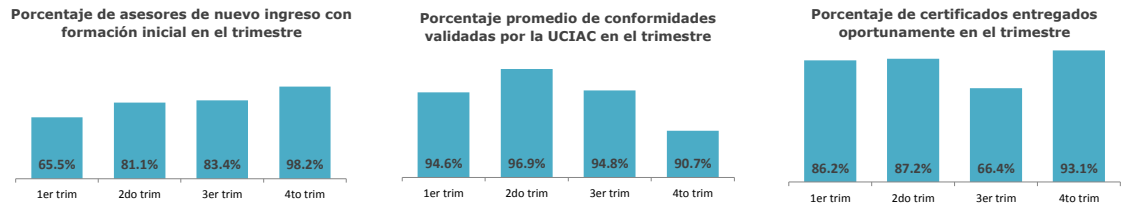

Economía

Presupuesto promedio ejercido por UCN en el periodo (capítulo 4000) en el trimestre



Baja California Sur

4to Trimestre 2016 Octubre-Diciembre

Población

Distribución

P. Total ¹	Mujeres	352,107
	Hombres	365,560
	Total	717,667
P. Indígena ²	Mujeres	4,330
	Hombres	6,331
	Total	10,661

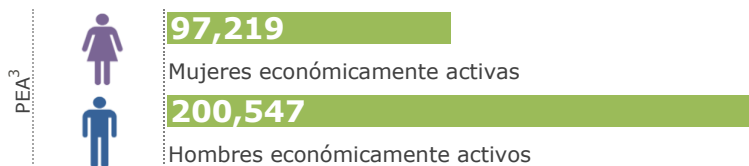

Educación⁴

Distribución

	Escuelas	Alumnos	Maestros
Básica	1,031	144,240	6,816
Media	100	29,458	2,464
Superior	46	19,977	2,189
Cap. p/el trabajo	33	14,107	207

Estructura Operativa⁵

Coordinaciones de Zona:	7	Plazas Comunitarias en	28	
Técnicos en el SASA:	36	Círculos de Estudio	412	
Asesores:	263	Puntos de encuentro	66	

Rezago Educativo⁶

Distribución por Municipio

Municipios en el Edo.	No. Total de Localidades en el Edo.	Superficie del Edo.
5	5,031	73,677 Km.

Rezago por Municipio Encuesta Intercensal, 2015

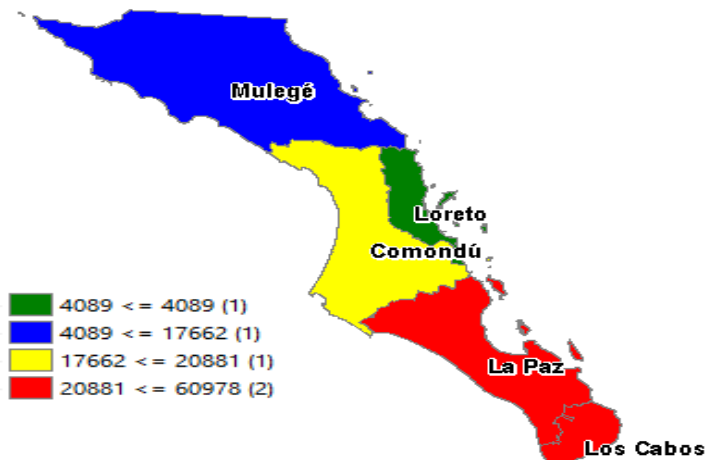

Municipios con Mayor Rezago Educativo

Coordinación	Analfabetas	Sin Primaria	Sin Secundaria	Total
Los Cabos:	3,994	17,762	39,222	60,978
La Paz:	3,812	13,523	29,493	46,828
Comondú:	2,670	8,001	10,210	20,881
Mulegé:	2,166	6,546	8,950	17,662
Loreto:	343	1,230	2,516	4,089

Distribución porcentual del Rezago Educativo

Los Cabos	40.53%
La Paz	31.13%
Comondú	13.88%
Mulegé	11.74%
Loreto	2.72%

Baja California Sur

4to Trimestre 2016 Octubre-Diciembre

Presupuesto⁷

Distribución

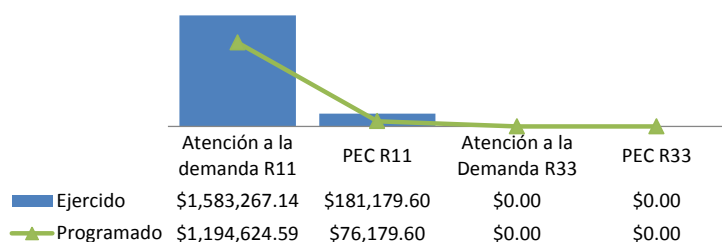

Ejercicio R11+R33 en la Estructura Operativa

Plazas Comunitarias en operación	Coordinaciones de Zona	Formación
\$216,153.32	\$47,527.87	\$125,760.16

Material Educativo⁸

Módulos MEV	Inicial	Intermedio	Avanzado	Diversificados
Entregados	0	0	0	0
Costos	\$0	\$0	\$0.00	\$0.00

Guías PEC	Primaria	Secundaria
Entregados	0	0
Costos	\$0	\$0

Contribución al abatimiento del Rezago Educativo⁹

UCE+UCN en el Trimestre

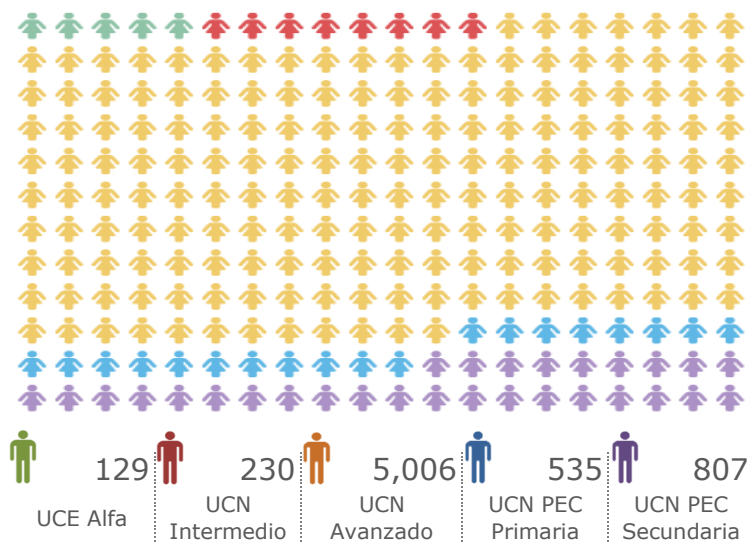

Impacto al Rezago Educativo durante el Sexenio

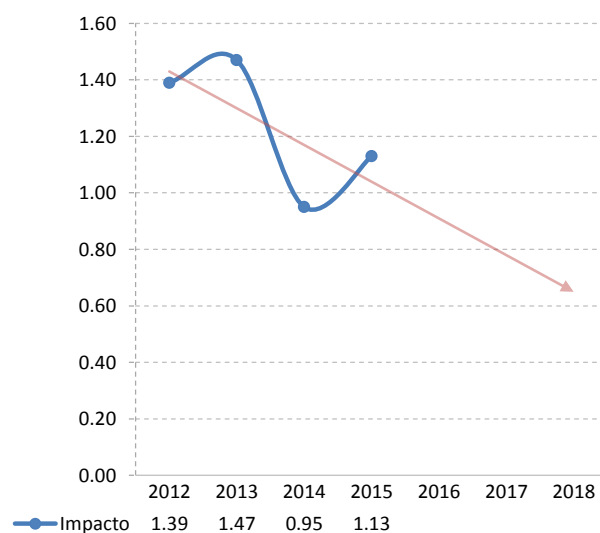

Verificaciones UCIAC¹⁰

	Revisiones	Conformes	% Conformes		Revisiones	Conformes	% Conformes
Expediente de inscripción	2,113	1,803	85%	Exámenes en Papel	160	160	100%
Sede de Aplicación	143	130	91%	Material de Exámenes	39	35	90%
Exámenes en Línea	780	779	100%	Certificados	3,365	3,346	99%
Expediente UCN's	3,148	2,994	95%				

Baja California Sur

4to Trimestre 2016 Octubre-Diciembre

Se presenta la evaluación trimestral de los 20 indicadores de las categorías de eficacia, eficiencia, calidad y economía que permite evaluar el desempeño de los Institutos Estatales y Delegaciones del INEA.

Eficacia

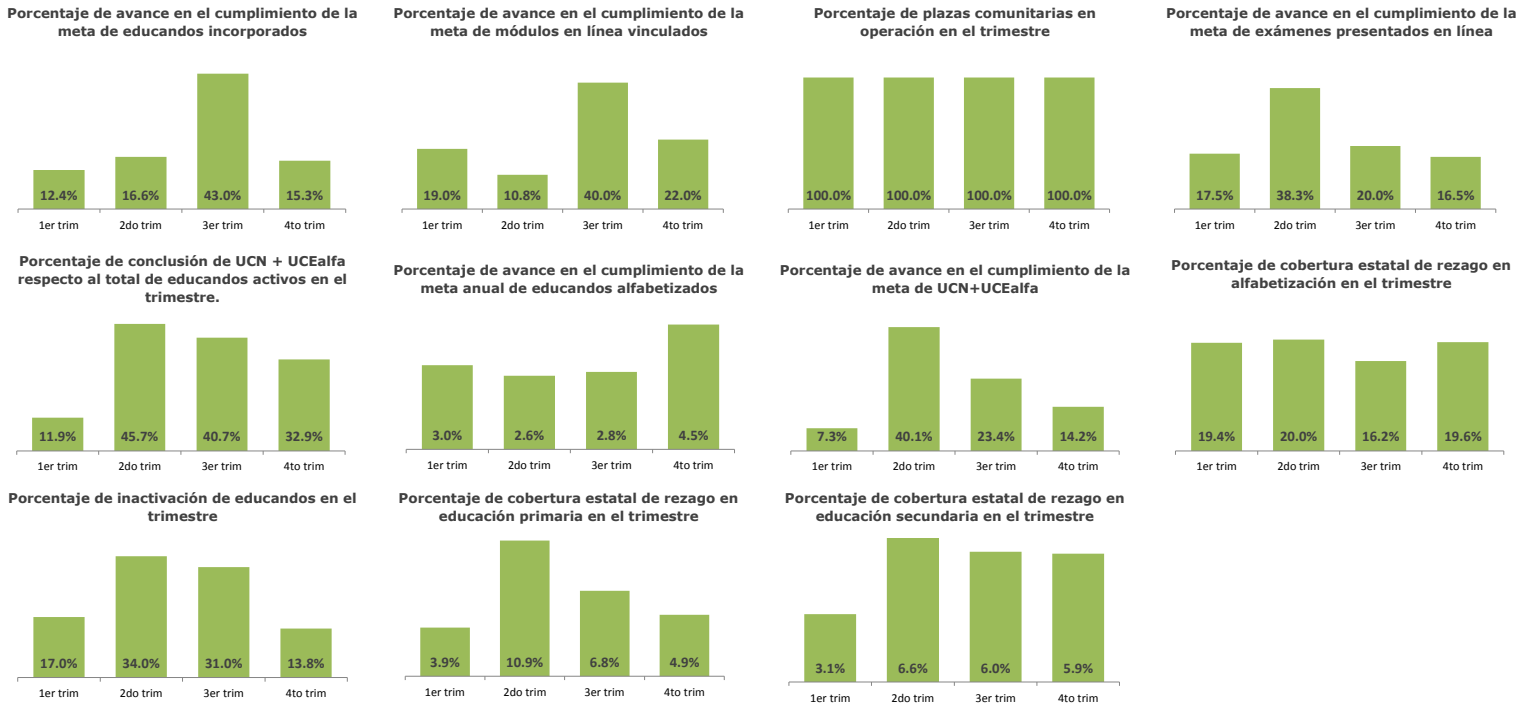

Eficiencia

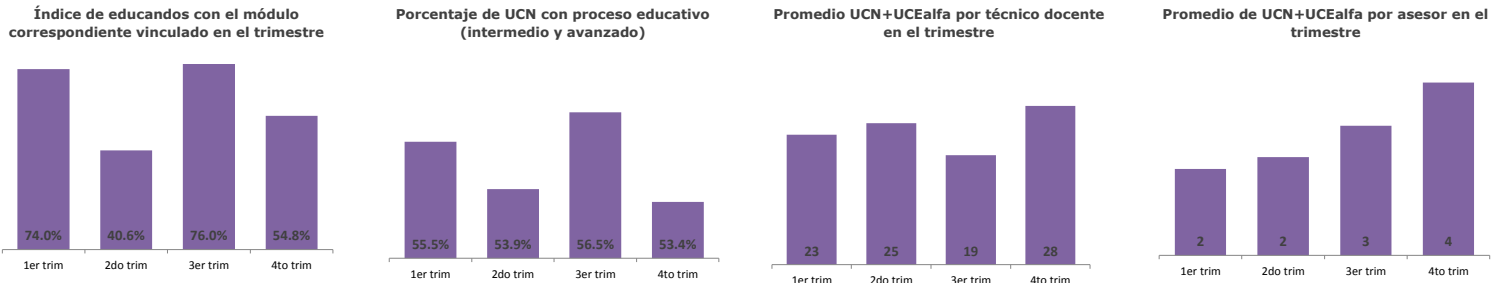

Eficiencia

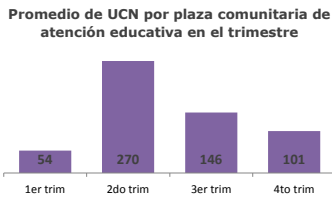

Calidad

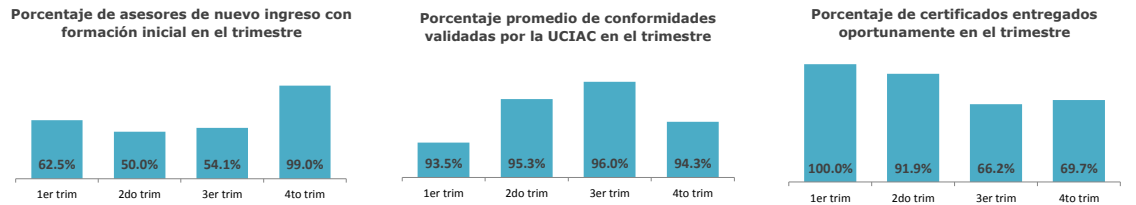

Economía

Presupuesto promedio ejercido por UCN en el periodo (capítulo 4000) en el trimestre

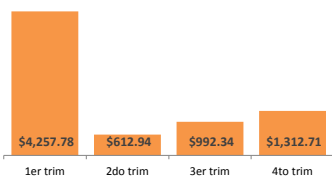

Campeche

4to Trimestre 2016 Octubre-Diciembre

Población

Distribución

	Mujeres	Hombres	Total
P. Total¹	444,366	435,445	879,811
P. Indígena²	44,294	46,800	91,094

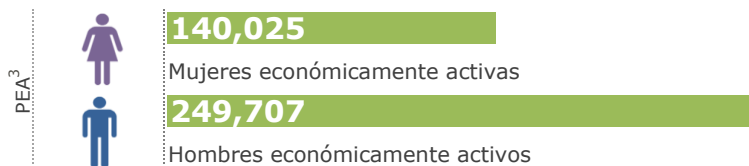

Educación⁴

Distribución

	Escuelas	Alumnos	Maestros
Básica	1,855	186,909	9,301
Media	124	32,911	3,121
Superior	83	26,149	2,775
Cap. p/el trabajo	64	36,900	521

Estructura Operativa⁵

Coordinaciones de Zona:	11	Plazas Comunitarias en:	34	
Técnicos en el SASA:	40	Círculos de Estudio:	2,202	
Asesores:	1,114	Puntos de encuentro:	40	

Rezago Educativo⁶

Distribución por Municipio

Municipios en el Edo.	No. Total de Localidades en el Edo.	Superficie del Edo.
11	5,393	51,833 Km.

Rezago por Municipio Encuesta Intercensal, 2015

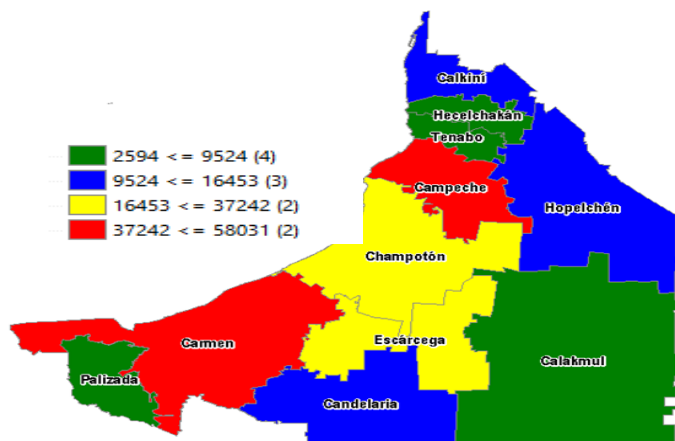

Municipios con Mayor Rezago Educativo

Coordinación	Analfabetas	Sin Primaria	Sin Secundaria	Total
Campeche:	8,430	17,006	32,595	58,031
Carmen:	7,518	18,457	30,157	56,132
Champotón:	6,340	10,346	11,677	28,363
Escárcega:	3,832	6,807	7,690	18,329
Calkiní:	4,597	5,056	6,255	15,908
Candelaria:	3,689	5,081	5,858	14,628
Hopelchén:	2,702	6,922	4,466	14,090
Calakmul:	2,800	2,640	3,544	8,984
Hecelchakán:	2,115	3,398	2,760	8,273
Tenabo:	847	977	1,198	3,022

Distribución porcentual del Rezago Educativo

Campeche	25.41%	Hopelchén	6.17%
Carmen	24.58%	Calakmul	3.93%
Champotón	12.42%	Hecelchakán	3.62%
Escárcega	8.03%	Tenabo	1.32%
Calkiní	6.97%	Resto Mun. (1)	1.14%
Candelaria	6.41%		

Campeche

4to Trimestre 2016 Octubre-Diciembre

Presupuesto⁷

Distribución

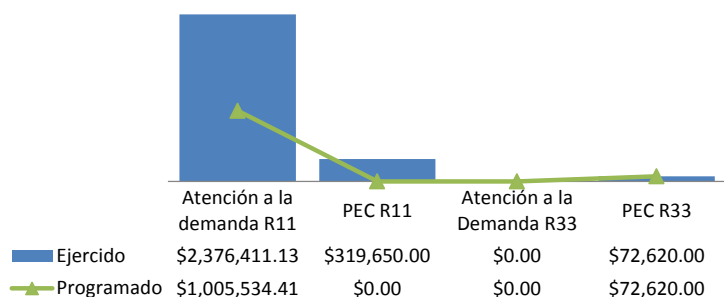

Ejercicio R11+R33 en la Estructura Operativa

Plazas Comunitarias en operación	Coordinaciones de Zona	Formación
\$302,494.00	\$163,600.00	\$637,966.00

Material Educativo⁸

Módulos MEV	Inicial	Intermedio	Avanzado	Diversificados
Entregados	0	0	0	0
Costos	\$0	\$0	\$0.00	\$0.00

Guías PEC	Primaria	Secundaria
Entregados	0	0
Costos	\$0	\$0

Contribución al abatimiento del Rezago Educativo⁹

UCE+UCN en el Trimestre

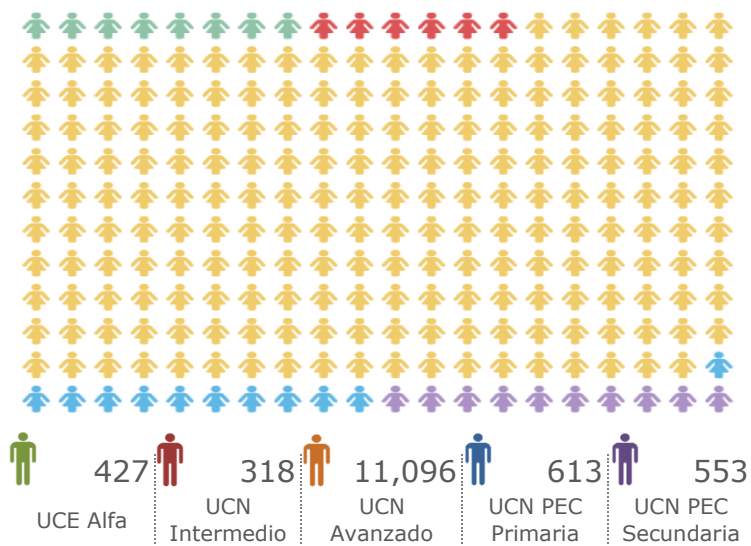

Impacto al Rezago Educativo durante el Sexenio

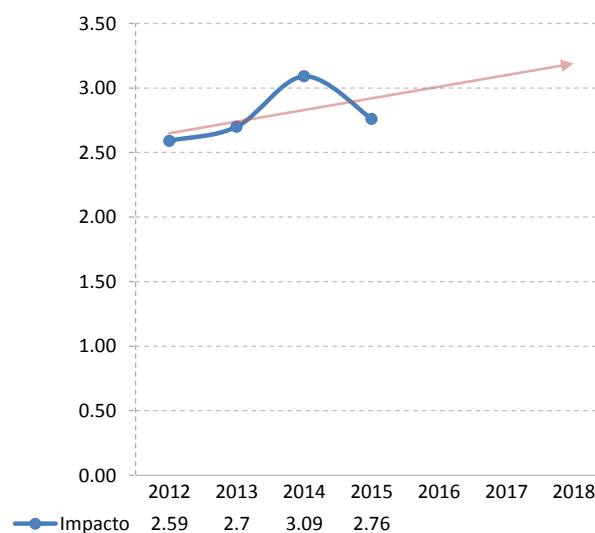

Verificaciones UCIAC¹⁰

	Revisiones	Conformes	% Conformes		Revisiones	Conformes	% Conformes
Expediente de inscripción	921	894	97%	Exámenes en Papel	754	754	100%
Sede de Aplicación	169	160	95%	Material de Exámenes	32	31	97%
Exámenes en Línea	338	338	100%	Certificados	1,917	1,917	100%
Expediente UCN's	879	844	96%				

Campeche

4to Trimestre 2016 Octubre-Diciembre

Se presenta la evaluación trimestral de los 20 indicadores de las categorías de eficacia, eficiencia, calidad y economía que permite evaluar el desempeño de los Institutos Estatales y Delegaciones del INEA.

Eficacia

Porcentaje de avance en el cumplimiento de la meta de educandos incorporados

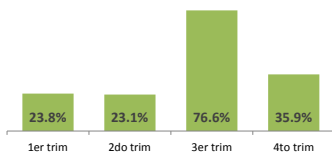

Porcentaje de avance en el cumplimiento de la meta de módulos en línea vinculados

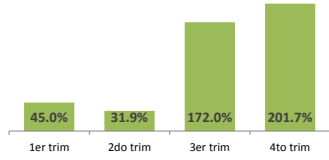

Porcentaje de plazas comunitarias en operación en el trimestre

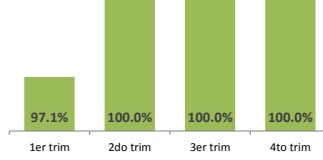

Porcentaje de avance en el cumplimiento de la meta de exámenes presentados en línea

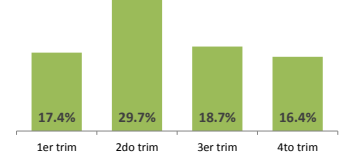

Porcentaje de conclusión de UCN + UCEalfa respecto al total de educandos activos en el trimestre.

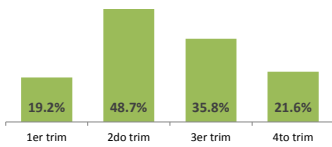

Porcentaje de avance en el cumplimiento de la meta anual de educandos alfabetizados

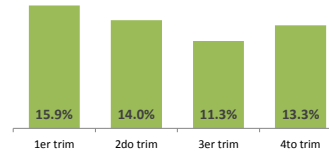

Porcentaje de avance en el cumplimiento de la meta de UCN+UCEalfa

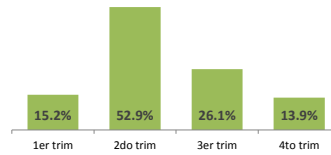

Porcentaje de cobertura estatal de rezago en alfabetización en el trimestre

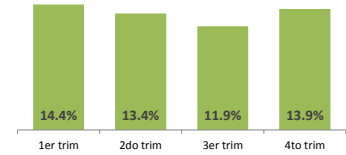

Porcentaje de inactivación de educandos en el trimestre

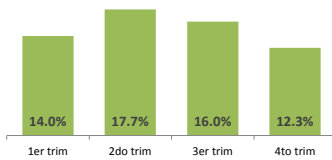

Porcentaje de cobertura estatal de rezago en educación primaria en el trimestre

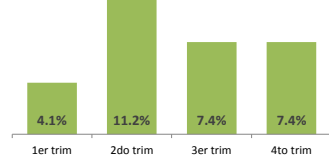

Porcentaje de cobertura estatal de rezago en educación secundaria en el trimestre

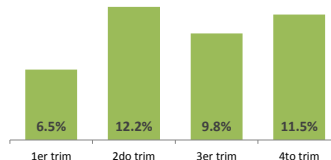

Eficiencia

Índice de educandos con el módulo correspondiente vinculado en el trimestre

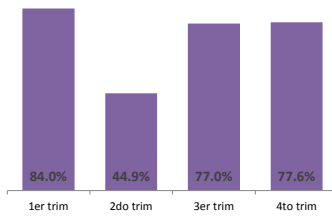

Porcentaje de UCN con proceso educativo (intermedio y avanzado)

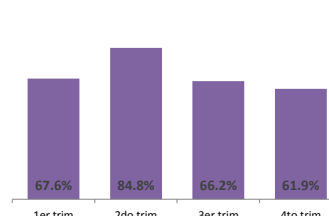

Promedio UCN+UCEalfa por técnico docente en el trimestre

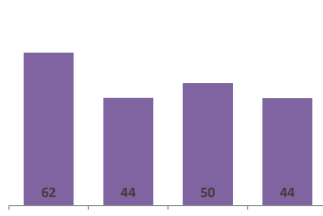

Promedio de UCN+UCEalfa por asesor en el trimestre

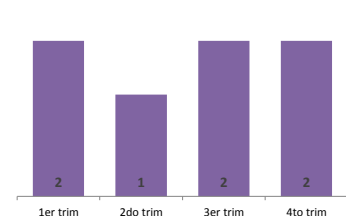

Eficiencia

Promedio de UCN por plaza comunitaria de atención educativa en el trimestre

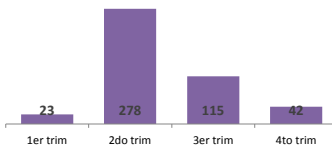

Porcentaje de asesores de nuevo ingreso con formación inicial en el trimestre

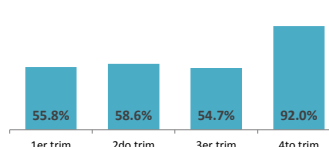

Porcentaje promedio de conformidades validadas por la UCIAC en el trimestre

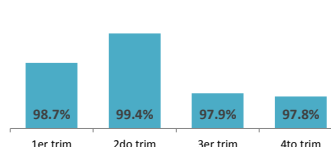

Porcentaje de certificados entregados oportunamente en el trimestre

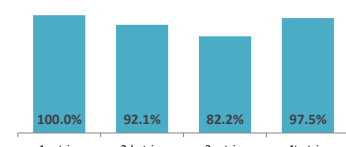

Economía

Presupuesto promedio ejercido por UCN en el periodo (capítulo 4000) en el trimestre



Chiapas

4to Trimestre 2016 Octubre-Diciembre

Población

Distribución

Categoría	Valor	Gráfico
Mujeres	2,607,531	[Barra roja]
Hombres	2,508,958	[Barra roja]
Total	5,116,489	[Barra roja]
Mujeres	578,060	[Barra roja]
Hombres	563,439	[Barra roja]
Total	1,141,499	[Barra roja]

P. Total¹
P. Indígena²
PEA³



717,886

Mujeres económicamente activas

1,316,918

Hombres económicamente activos

Educación⁴

Distribución

Nivel	Escuelas	Alumnos	Maestros
Básica	18,345	1,353,012	57,940
Media	788	227,532	11,491
Superior	237	79,662	8,890
Cap. p/el trabajo	515	102,196	2,378

Estructura Operativa⁵

Coordinaciones de Zona:	48	Plazas Comunitarias en:	115	
Técnicos en el SASA:	488	Círculos de Estudio:	13,316	
Asesores:	6,508	Puntos de encuentro:	1,683	

Rezago Educativo⁶

Distribución por Municipio

Municipios en el Edo.	No. Total de Localidades en el Edo.	Superficie del Edo.	73,887 Km.
118	25,917		

Rezago por Municipio Encuesta Intercensal, 2015

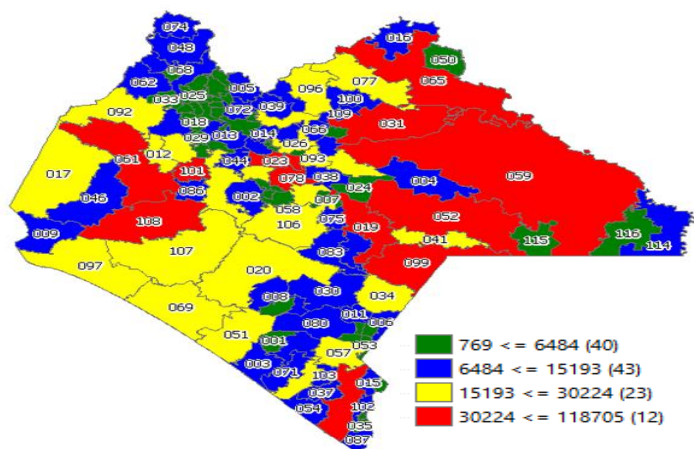

	28.36%		32.00%		39.64%	1,818,443
515,684 personas analfabetas.						
581,981 personas sin educación primaria.						
720,778 personas sin educación secundaria.						Total

Municipios con Mayor Rezago Educativo

Coordinación	Analfabetas	Sin Primaria	Sin Secundaria	Total
Tuxtla Gutiérrez:	19,227	38,503	60,975	118,705
Tapachula:	16,258	34,740	39,482	90,480
Ocosingo:	29,334	23,229	25,997	78,560
San Cristóbal de las Casas:	14,622	15,074	29,025	58,721
Comitán de Domínguez:	12,264	16,116	27,470	55,850
Las Margaritas:	15,725	15,252	23,613	54,590
Chilón:	21,769	12,308	13,298	47,375
Chamula:	18,806	5,687	20,477	44,970
Palenque:	12,636	13,177	13,229	39,042
Villaflores:	9,748	13,840	14,628	38,216

Distribución porcentual del Rezago Educativo

Tuxtla Gutiérrez	6.53%	Chilón	2.61%
Tapachula	4.98%	Chamula	2.47%
Ocosingo	4.32%	Palenque	2.15%
San Cristóbal de las Casas	3.23%	Villaflores	2.10%
Comitán de Domínguez	3.07%	Resto Mun. (108)	65.55%
Las Margaritas	3.00%		

Chiapas

4to Trimestre 2016 Octubre-Diciembre

Presupuesto⁷

Distribución

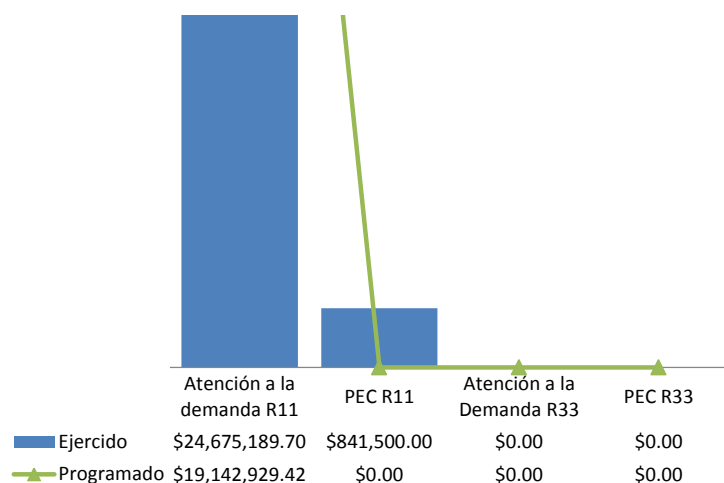

Ejercicio R11+R33 en la Estructura Operativa

Plazas Comunitarias en operación	Coordinaciones de Zona	Formación
\$906,479.28	\$362,703.00	\$3,835,614.00

Material Educativo⁸

Módulos MEV	Inicial	Intermedio	Avanzado	Diversificados
Entregados	0	0	0	0
Costos	\$0	\$0	\$0.00	\$0.00

Guías PEC	Primaria	Secundaria
Entregados	0	0
Costos	\$0	\$0

Contribución al abatimiento del Rezago Educativo⁹

UCE+UCN en el Trimestre

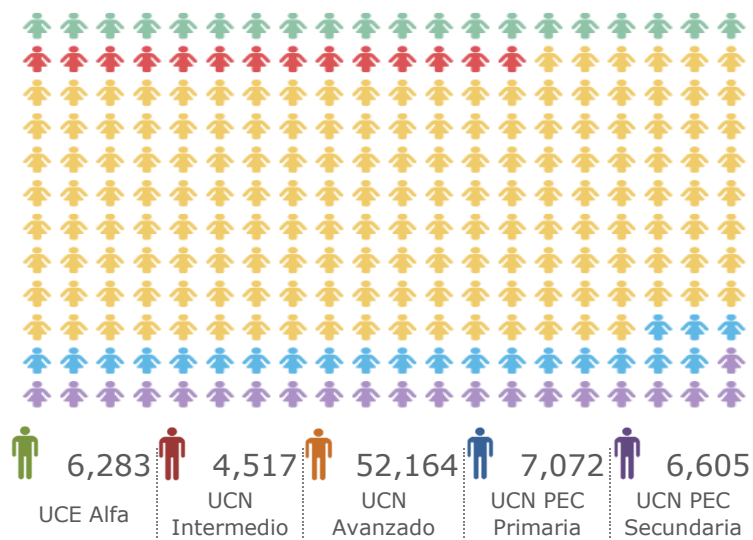

Impacto al Rezago Educativo durante el Sexenio

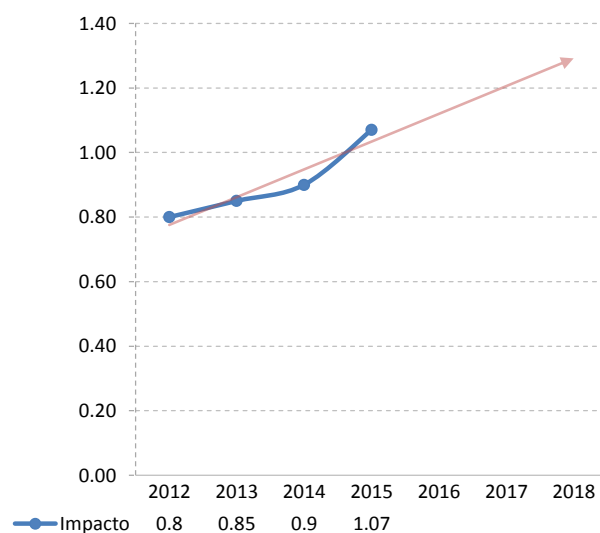

Verificaciones UCIAC¹⁰

	Revisiones	Conformes	% Conformes
Expediente de inscripción	10,918	8,878	81%
Sede de Aplicación	259	223	86%
Exámenes en Línea	900	898	100%
Expediente UCN's	4,573	1,417	31%

	Revisiones	Conformes	% Conformes
Exámenes en Papel	1,356	1,214	90%
Material de Exámenes	14	8	57%
Certificados	3,844	3,358	87%

Chiapas

4to Trimestre 2016 Octubre-Diciembre

Se presenta la evaluación trimestral de los 20 indicadores de las categorías de eficacia, eficiencia, calidad y economía que permite evaluar el desempeño de los Institutos Estatales y Delegaciones del INEA.

Eficacia

Porcentaje de avance en el cumplimiento de la meta de educandos incorporados

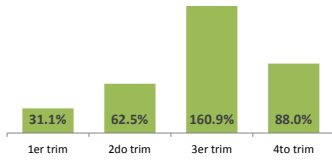

Porcentaje de avance en el cumplimiento de la meta de módulos en línea vinculados

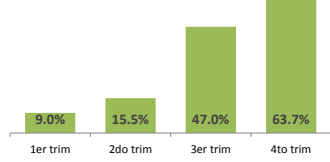

Porcentaje de plazas comunitarias en operación en el trimestre

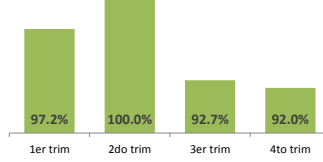

Porcentaje de avance en el cumplimiento de la meta de exámenes presentados en línea

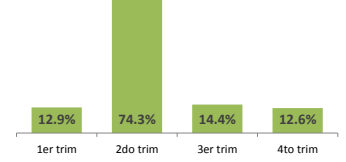

Porcentaje de conclusión de UCN + UCEalfa respecto al total de educandos activos en el trimestre.

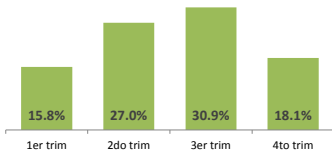

Porcentaje de avance en el cumplimiento de la meta anual de educandos alfabetizados

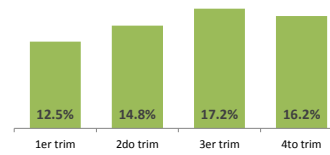

Porcentaje de avance en el cumplimiento de la meta de UCN+UCEalfa

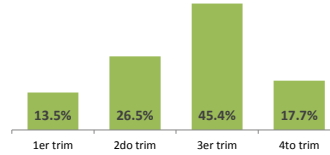

Porcentaje de cobertura estatal de rezago en alfabetización en el trimestre

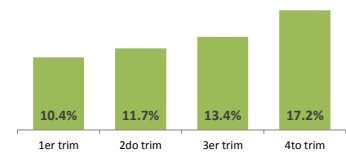

Porcentaje de inactivación de educandos en el trimestre

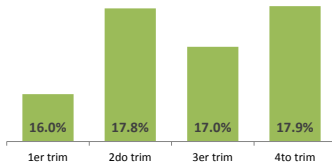

Porcentaje de cobertura estatal de rezago en educación primaria en el trimestre

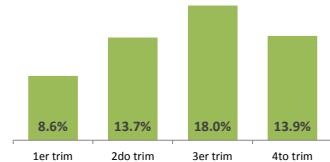

Porcentaje de cobertura estatal de rezago en educación secundaria en el trimestre

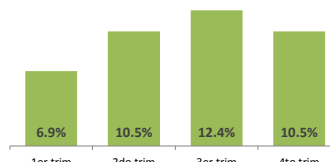

Eficiencia

Índice de educandos con el módulo correspondiente vinculado en el trimestre

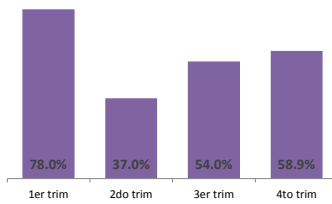

Porcentaje de UCN con proceso educativo (intermedio y avanzado)

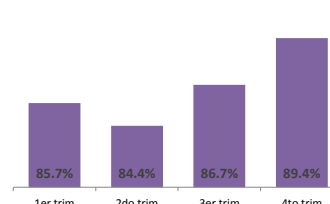

Promedio UCN+UCEalfa por técnico docente en el trimestre

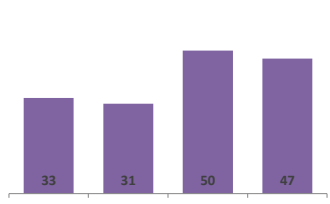

Promedio de UCN+UCEalfa por asesor en el trimestre

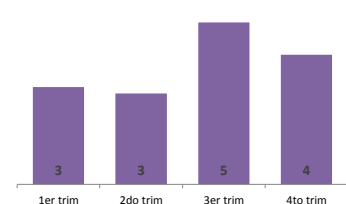

Eficiencia

Promedio de UCN por plaza comunitaria de atención educativa en el trimestre

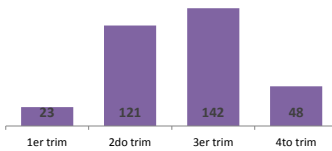

Porcentaje de asesores de nuevo ingreso con formación inicial en el trimestre

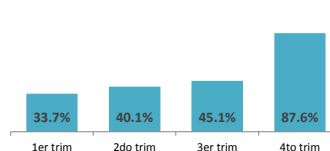

Porcentaje promedio de conformidades validadas por la UCIAC en el trimestre

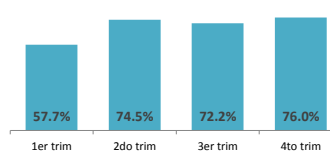

Porcentaje de certificados entregados oportunamente en el trimestre

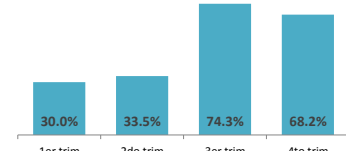

Economía

Presupuesto promedio ejercido por UCN en el periodo (capítulo 4000) en el trimestre

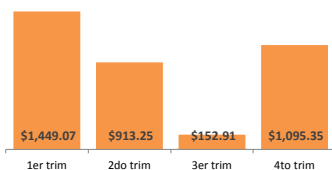

Chihuahua

4to Trimestre 2016 Octubre-Diciembre

Población

Distribución

P. Total ¹	Mujeres	1,839,436	
	Hombres	1,788,375	
	Total	3,627,811	
P. Indígena ²	Mujeres	51,435	
	Hombres	52,579	
	Total	104,014	

PEA ³		514,162	Mujeres económicamente activas
		1,034,072	Hombres económicamente activos

Educación⁴

Distribución

	Escuelas	Alumnos	Maestros
Básica	6,176	750,799	33,221
Media	521	141,079	10,791
Superior	204	118,280	11,715
Cap. p/el trabajo	109	38,660	840

Estructura Operativa⁵

Coordinaciones de Zona:	21	Plazas Comunitarias en:	83	
Técnicos en el SASA:	126	Círculos de Estudio:	2,333	
Asesores:	1,253	Puntos de encuentro:	135	

Rezago Educativo⁶

Distribución por Municipio

Municipios en el Edo.	No. Total de Localidades en el Edo.	Superficie del Edo.	247,087 Km.
62	21,535		

Rezago por Municipio Encuesta Intercensal, 2015

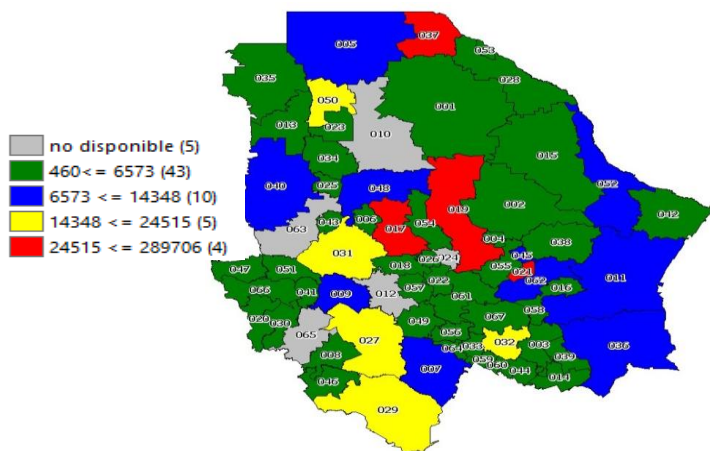

	8.13%		30.45%		61.42%	818,319
66,495 personas analfabetas.		249,207 personas sin educación primaria.		502,617 personas sin educación secundaria.		Total

Municipios con Mayor Rezago Educativo

Coordinación	Analfabetas	Sin Primaria	Sin Secundaria	Total
Juárez:	14,122	69,581	206,003	289,706
Chihuahua:	6,475	38,375	96,500	141,350
Cauahutémoc:	2,796	22,505	24,634	49,935
Delicias:	2,150	10,420	20,303	32,873
Hidalgo del Parral:	1,484	7,405	15,626	24,515
Guadalupe y Calvo:	6,754	8,032	9,248	24,034
Guachochi:	6,220	5,846	5,623	17,689
Guerrero:	1,452	6,651	8,263	16,366
Nuevo Casas Grandes:	904	4,419	9,282	14,605
Meoqui:	1,036	4,829	8,483	14,348

Distribución porcentual del Rezago Educativo

Juárez	35.40%	Guachochi	2.16%
Chihuahua	17.27%	Guerrero	2.00%
Cauahutémoc	6.10%	Nuevo Casas Grandes	1.78%
Delicias	4.02%	Meoqui	1.75%
Hidalgo del Parral	3.00%	Resto Mun. (52)	23.57%
Guadalupe y Calvo	2.94%		

Chihuahua

4to Trimestre 2016 Octubre-Diciembre

Presupuesto⁷

Distribución

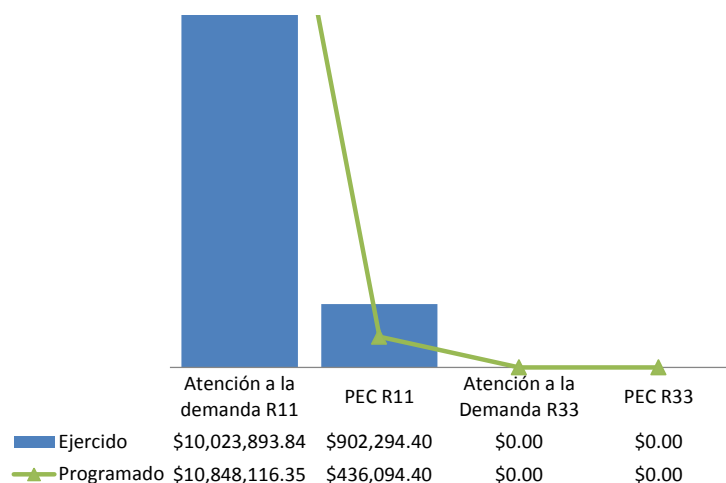

Ejercicio R11+R33 en la Estructura Operativa

Plazas Comunitarias en operación	Coordinaciones de Zona	Formación
\$419,259.34	\$0.00	\$361,512.88

Material Educativo⁸

Módulos MEV	Inicial	Intermedio	Avanzado	Diversificados
Entregados	0	0	0	0
Costos	\$0	\$0	\$0.00	\$0.00

Guías PEC	Primaria	Secundaria
Entregados	0	0
Costos	\$0	\$0

Contribución al abatimiento del Rezago Educativo⁹

UCE+UCN en el Trimestre

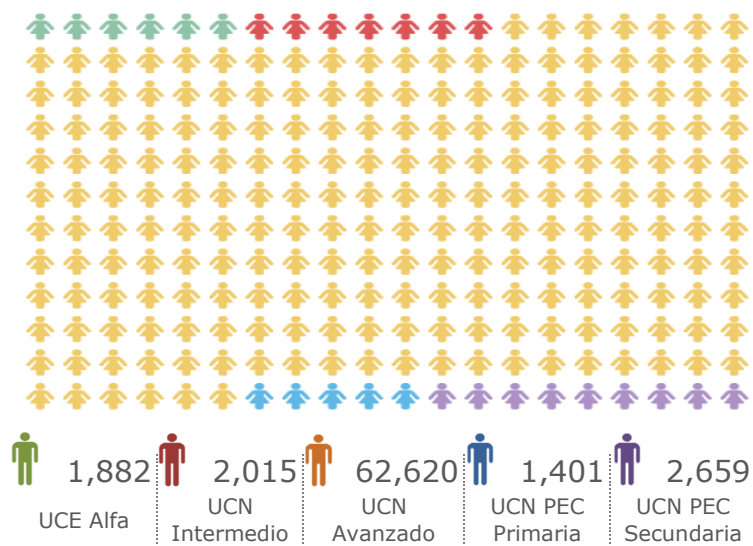

Impacto al Rezago Educativo durante el Sexenio

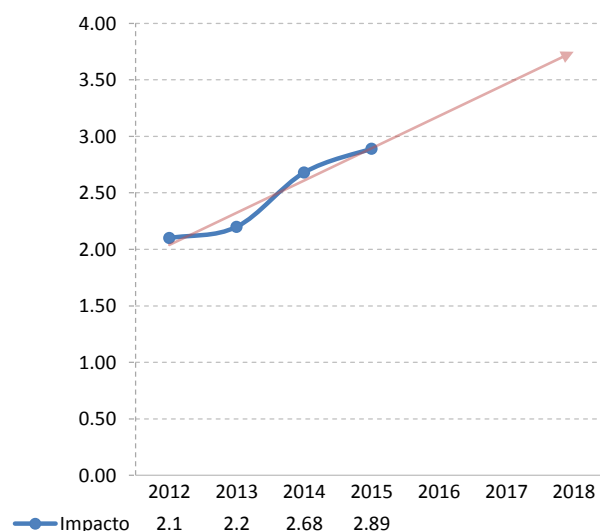

Verificaciones UCIAC¹⁰

	Revisiones	Conformes	% Conformes
Expediente de inscripción	2,295	2,174	95%
Sede de Aplicación	327	265	81%
Exámenes en Línea	744	722	97%
Expediente UCN's	3,028	2,704	89%

	Revisiones	Conformes	% Conformes
Exámenes en Papel	2,024	1,980	98%
Material de Exámenes	6	6	100%
Certificados	1,559	1,504	96%

Chihuahua

4to Trimestre 2016 Octubre-Diciembre

Se presenta la evaluación trimestral de los 20 indicadores de las categorías de eficacia, eficiencia, calidad y economía que permite evaluar el desempeño de los Institutos Estatales y Delegaciones del INEA.

Eficacia

Porcentaje de avance en el cumplimiento de la meta de educandos incorporados

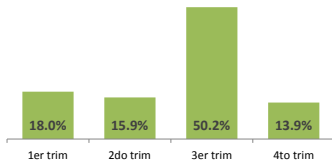

Porcentaje de avance en el cumplimiento de la meta de módulos en línea vinculados

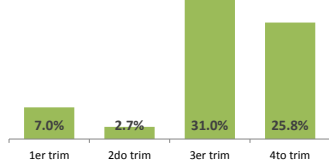

Porcentaje de plazas comunitarias en operación en el trimestre

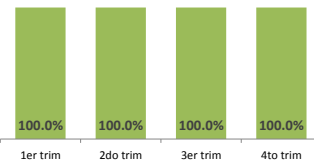

Porcentaje de avance en el cumplimiento de la meta de exámenes presentados en línea

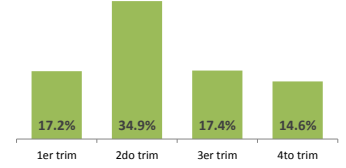

Porcentaje de conclusión de UCN + UCEalfa respecto al total de educandos activos en el trimestre.

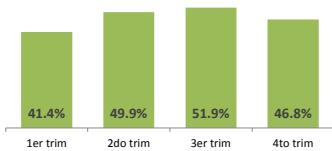

Porcentaje de avance en el cumplimiento de la meta anual de educandos alfabetizados

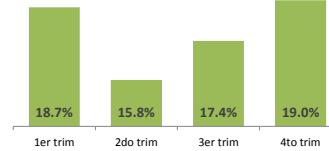

Porcentaje de avance en el cumplimiento de la meta de UCN+UCEalfa

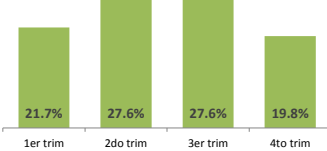

Porcentaje de cobertura estatal de rezago en alfabetización en el trimestre

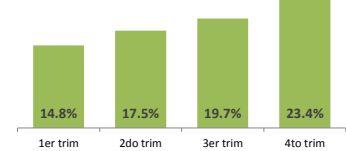

Porcentaje de inactivación de educandos en el trimestre

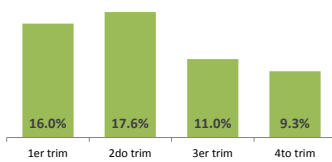

Porcentaje de cobertura estatal de rezago en educación primaria en el trimestre

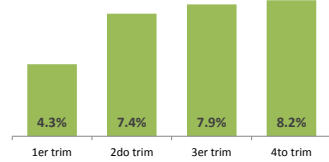

Porcentaje de cobertura estatal de rezago en educación secundaria en el trimestre

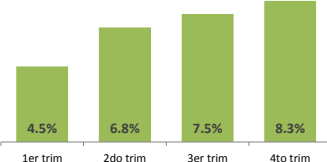

Eficiencia

Índice de educandos con el módulo correspondiente vinculado en el trimestre

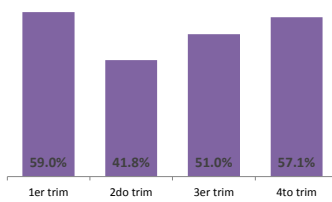

Porcentaje de UCN con proceso educativo (intermedio y avanzado)

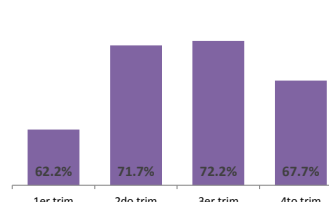

Promedio UCN+UCEalfa por técnico docente en el trimestre

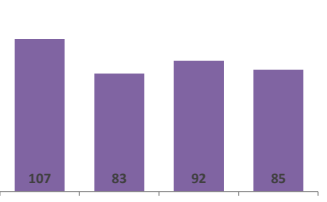

Promedio de UCN+UCEalfa por asesor en el trimestre

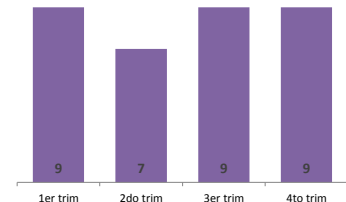

Eficiencia

Promedio de UCN por plaza comunitaria de atención educativa en el trimestre

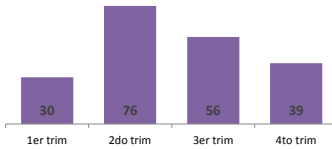

Porcentaje de asesores de nuevo ingreso con formación inicial en el trimestre

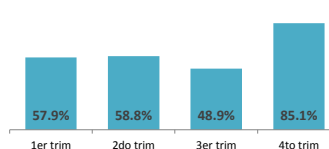

Porcentaje promedio de conformidades validadas por la UCIAC en el trimestre

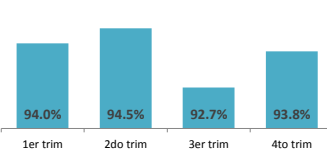

Porcentaje de certificados entregados oportunamente en el trimestre

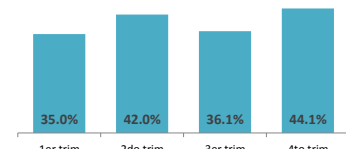

Economía

Presupuesto promedio ejercido por UCN en el periodo (capítulo 4000) en el trimestre



Ciudad de México

4to Trimestre 2016 Octubre-Diciembre

Población

Distribución

P. Total ¹	Mujeres	4,640,415	
	Hombres	4,244,298	
	Total	8,884,713	
P. Indígena ²	Mujeres	64,792	
	Hombres	57,619	
	Total	122,411	

PEA ³		514,162	Mujeres económicamente activas
		1,034,072	Hombres económicamente activos

Educación⁴

Distribución

	Escuelas	Alumnos	Maestros
Básica	8,346	1,700,551	79,969
Media	697	457,773	42,804
Superior	693	530,596	66,252
Cap. p/el trabajo	515	124,566	4,142

Estructura Operativa⁵

Coordinaciones de Zona:	22	Plazas Comunitarias en:	59	
Técnicos en el SASA:	156	Círculos de Estudio:	2,643	
Asesores:	1,421	Puntos de encuentro:	39	

Rezago Educativo⁶

Distribución por Municipio

Municipios en el Edo.	No. Total de Localidades en el Edo.	Superficie del Edo.
16	665	1,499 Km.

Rezago por Municipio Encuesta Intercensal, 2015

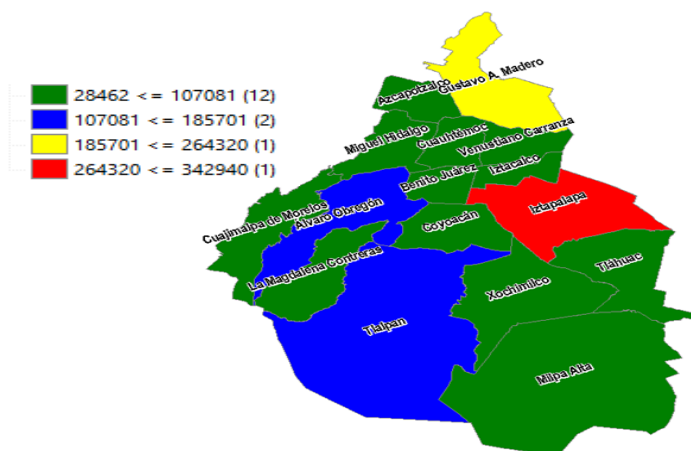

	7.24%		24.99%		67.78%	1,453,204
105,155 personas analfabetas.		363,110 personas sin educación primaria.		984,939 personas sin educación secundaria.		Total

Municipios con Mayor Rezago Educativo

Coordinación	Analfabetas	Sin Primaria	Sin Secundaria	Total
Iztapalapa:	25,615	88,548	228,777	342,940
Gustavo A. Madero:	16,428	50,623	142,263	209,314
Álvaro Obregón:	9,652	34,669	91,809	136,130
Tlalpan:	9,264	29,332	72,668	111,264
Coyoacán:	4,874	19,077	51,840	75,791
Xochimilco:	5,972	19,838	48,893	74,703
Cuauhtémoc:	3,764	15,660	52,829	72,253
Venustiano Carranza:	3,266	14,685	50,276	68,227
Azcapotzalco:	4,647	16,185	46,214	67,046
Tláhuac:	5,330	16,802	43,240	65,372

Distribución porcentual del Rezago Educativo

Iztapalapa	23.60%	Cuauhtémoc	4.97%
Gustavo A. Madero	14.40%	Venustiano Carranza	4.69%
Álvaro Obregón	9.37%	Azcapotzalco	4.61%
Tlalpan	7.66%	Tláhuac	4.50%
Coyoacán	5.22%	Resto Mun. (6)	15.84%
Xochimilco	5.14%		

Ciudad de México

4to Trimestre 2016 Octubre-Diciembre

Presupuesto⁷

Distribución

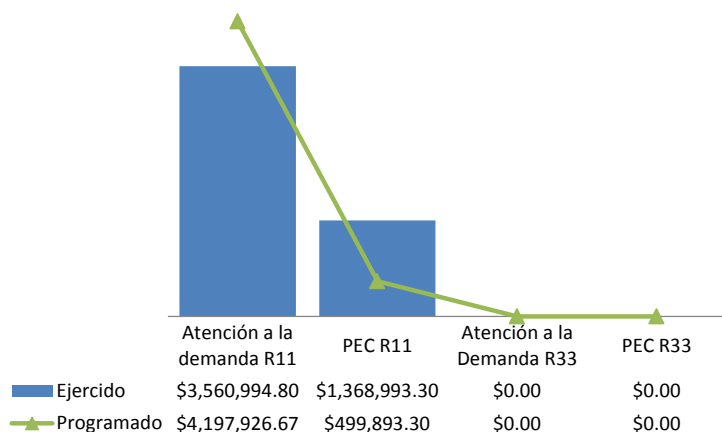

Ejercicio R11+R33 en la Estructura Operativa

Plazas Comunitarias en operación	Coordinaciones de Zona	Formación
\$132,923.25	\$129,092.36	\$911,424.41

Material Educativo⁸

Módulos MEV	Inicial	Intermedio	Avanzado	Diversificados
Entregados	0	0	4,640	80
Costos	\$0	\$0	\$402,790.50	\$3,739.17

Guías PEC	Primaria	Secundaria
Entregados	0	0
Costos	\$0	\$0

Contribución al abatimiento del Rezago Educativo⁹

UCE+UCN en el Trimestre

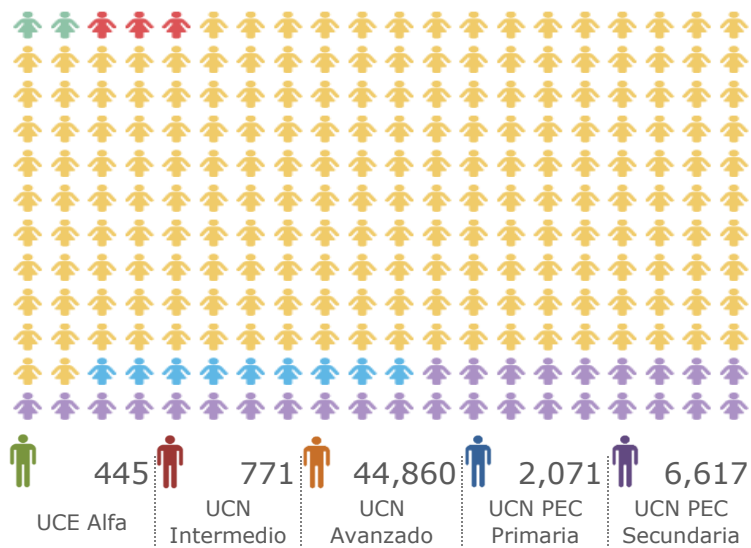

Impacto al Rezago Educativo durante el Sexenio

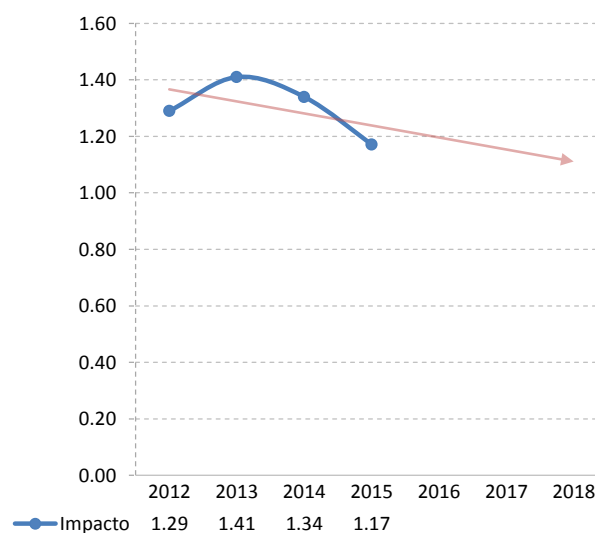

Verificaciones UCIAC¹⁰

	Revisiones	Conformes	% Conformes		Revisiones	Conformes	% Conformes
Expediente de inscripción	4,679	2,000	43%	Exámenes en Papel	521	506	97%
Sede de Aplicación	82	72	88%	Material de Exámenes	39	38	97%
Exámenes en Línea	434	432	100%	Certificados	17,509	4,202	24%
Expediente UCN's	16,323	6,341	39%				

Ciudad de México

4to Trimestre 2016 Octubre-Diciembre

Se presenta la evaluación trimestral de los 20 indicadores de las categorías de eficacia, eficiencia, calidad y economía que permite evaluar el desempeño de los Institutos Estatales y Delegaciones del INEA.

Eficacia

Porcentaje de avance en el cumplimiento de la meta de educandos incorporados

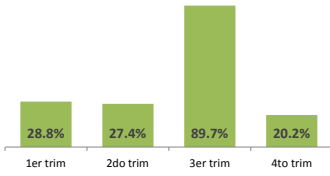

Porcentaje de avance en el cumplimiento de la meta de módulos en línea vinculados

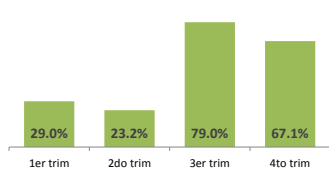

Porcentaje de plazas comunitarias en operación en el trimestre

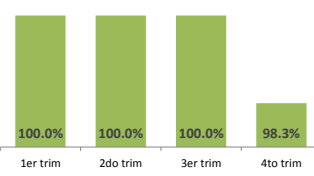

Porcentaje de avance en el cumplimiento de la meta de exámenes presentados en línea

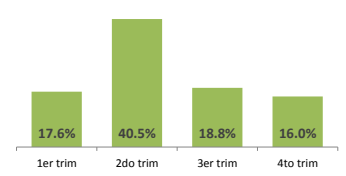

Porcentaje de conclusión de UCN + UCEalfa respecto al total de educandos activos en el trimestre.

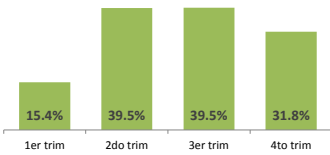

Porcentaje de avance en el cumplimiento de la meta anual de educandos alfabetizados

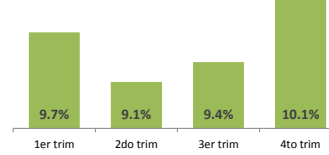

Porcentaje de avance en el cumplimiento de la meta de UCN+UCEalfa

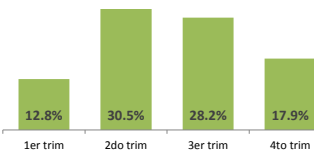

Porcentaje de cobertura estatal de rezago en alfabetización en el trimestre

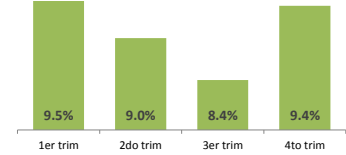

Porcentaje de inactivación de educandos en el trimestre

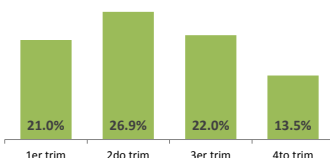

Porcentaje de cobertura estatal de rezago en educación primaria en el trimestre

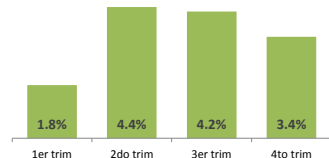

Porcentaje de cobertura estatal de rezago en educación secundaria en el trimestre

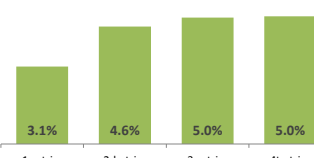

Eficiencia

Índice de educandos con el módulo correspondiente vinculado en el trimestre

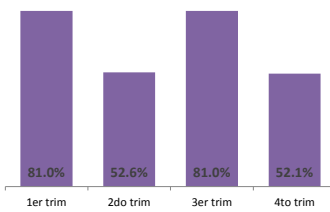

Porcentaje de UCN con proceso educativo (intermedio y avanzado)

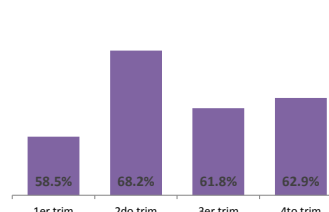

Promedio UCN+UCEalfa por técnico docente en el trimestre

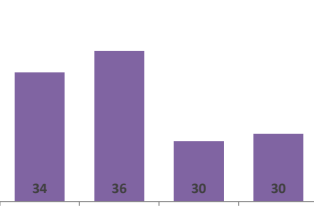

Promedio de UCN+UCEalfa por asesor en el trimestre

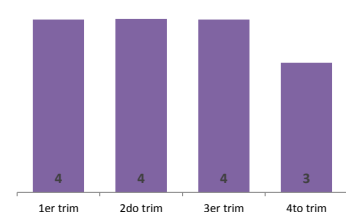

Eficiencia

Promedio de UCN por plaza comunitaria de atención educativa en el trimestre

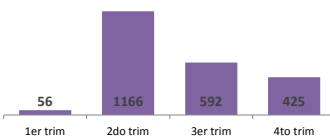

Porcentaje de asesores de nuevo ingreso con formación inicial en el trimestre

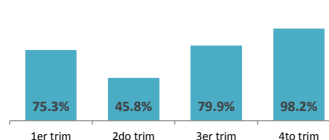

Porcentaje promedio de conformidades validadas por la UCIAC en el trimestre

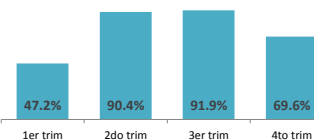

Porcentaje de certificados entregados oportunamente en el trimestre

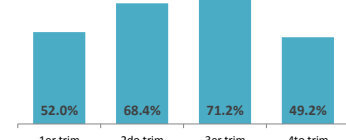

Economía

Presupuesto promedio ejercido por UCN en el periodo (capítulo 4000) en el trimestre

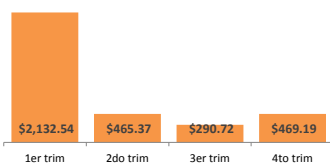

Coahuila de Zaragoza

4to Trimestre 2016 Octubre-Diciembre

Población

Distribución

Categoría	Mujeres	Hombres	Total
P. Total ¹	1,457,007	1,429,607	2,886,614
P. Indígena ²	2,632	3,473	6,105

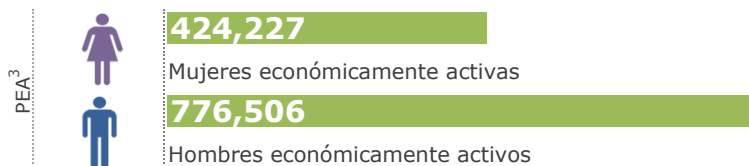

Educación⁴

Distribución

Nivel	Escuelas	Alumnos	Maestros
Básica	4,218	637,137	28,222
Media	464	103,725	10,360
Superior	202	89,936	10,172
Cap. p/el trabajo	113	36,669	866

Estructura Operativa⁵

Coordinaciones de Zona:	21	Plazas Comunitarias en:	60	
Técnicos en el SASA:	185	Círculos de Estudio:	1,490	
Asesores:	1,026	Puntos de encuentro:	235	

Rezago Educativo⁶

Distribución por Municipio

Municipios en el Edo.	No. Total de Localidades en el Edo.	Superficie del Edo.
38	9,620	151,571 Km.

Rezago por Municipio Encuesta Intercensal, 2015

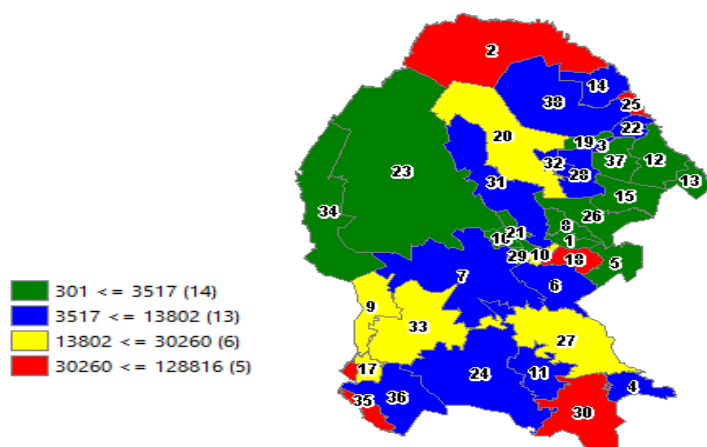

Municipios con Mayor Rezago Educativo

Coordinación	Analfabetas	Sin Primaria	Sin Secundaria	Total
Saltillo:	8,930	32,322	87,564	128,816
Torreón:	7,330	31,829	84,994	124,153
Monclova:	2,263	9,282	28,878	40,423
Acuña:	1,791	9,271	25,930	36,992
Piedras Negras:	1,692	8,097	23,501	33,290
San Pedro:	3,444	10,280	16,536	30,260
Matamoros:	2,397	9,067	15,152	26,616
Múzquiz:	1,373	5,463	11,725	18,561
Frontera:	839	3,682	11,298	15,819
Francisco I. Madero:	1,547	5,366	8,745	15,658

Distribución porcentual del Rezago Educativo

Saltillo	21.80%	Matamoros	4.50%
Torreón	21.01%	Múzquiz	3.14%
Monclova	6.84%	Frontera	2.68%
Acuña	6.26%	Francisco I. Madero	2.65%
Piedras Negras	5.63%	Resto Mun. (28)	20.36%
San Pedro	5.12%		

Coahuila de Zaragoza

4to Trimestre 2016 Octubre-Diciembre

Presupuesto⁷

Distribución

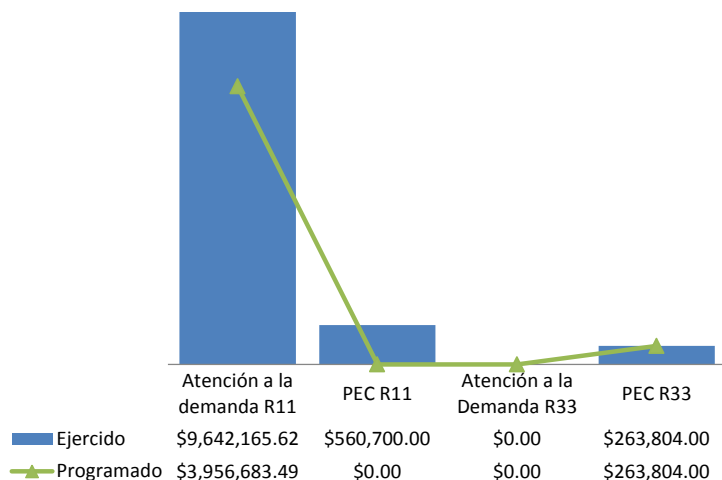

Ejercicio R11+R33 en la Estructura Operativa

Plazas Comunitarias en operación	Coordinaciones de Zona	Formación
\$661,065.00	\$480,194.00	\$664,159.00

Material Educativo⁸

Módulos MEV	Inicial	Intermedio	Avanzado	Diversificados
Entregados	0	0	0	0
Costos	\$0	\$0	\$0.00	\$0.00

Guías PEC	Primaria	Secundaria
Entregados	0	0
Costos	\$0	\$0

Contribución al abatimiento del Rezago Educativo⁹

UCE+UCN en el Trimestre

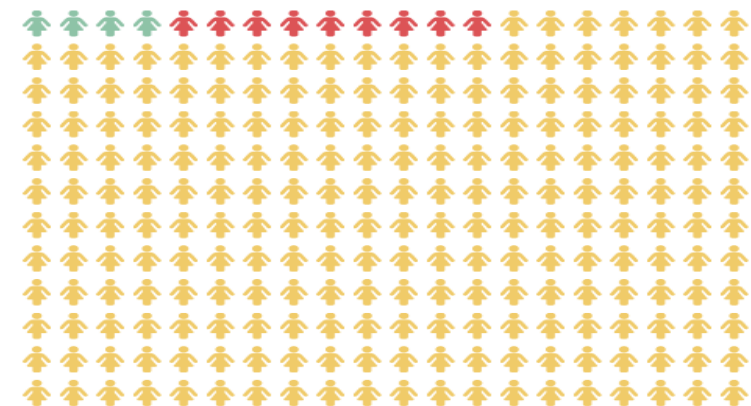

UCE Alfa	1,169	UCN Intermedio	3,091	UCN Avanzado	73,913	UCN PEC Primaria	0	UCN PEC Secundaria	0
----------	-------	----------------	-------	--------------	--------	------------------	---	--------------------	---

Impacto al Rezago Educativo durante el Sexenio

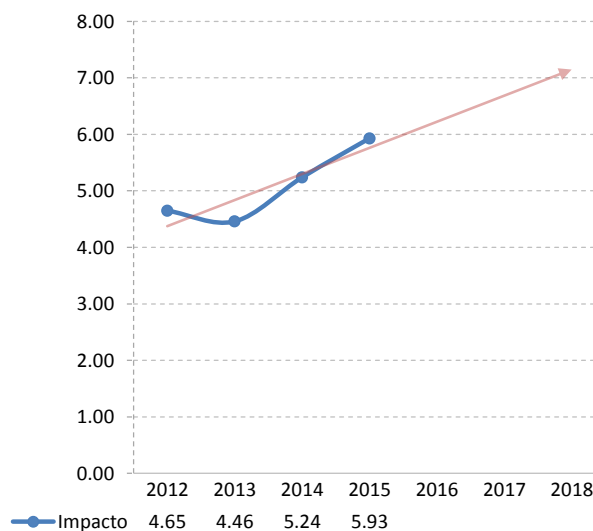

Verificaciones UCIAC¹⁰

	Revisiones	Conformes	% Conformes		Revisiones	Conformes	% Conformes
Expediente de inscripción:	895	892	100%	Exámenes en Papel:	954	931	98%
Sede de Aplicación:	299	222	74%	Material de Exámenes:	272	272	100%
Exámenes en Línea:	1,261	1,235	98%	Certificados:	1,041	968	93%
Expediente UCN's:	10,857	9,120	84%				

Coahuila de Zaragoza

4to Trimestre 2016 Octubre-Diciembre

Se presenta la evaluación trimestral de los 20 indicadores de las categorías de eficacia, eficiencia, calidad y economía que permite evaluar el desempeño de los Institutos Estatales y Delegaciones del INEA.

Eficacia

Porcentaje de avance en el cumplimiento de la meta de educandos incorporados

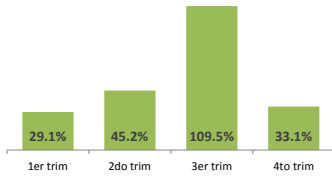

Porcentaje de avance en el cumplimiento de la meta de módulos en línea vinculados

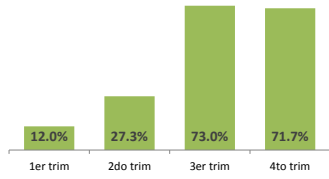

Porcentaje de plazas comunitarias en operación en el trimestre

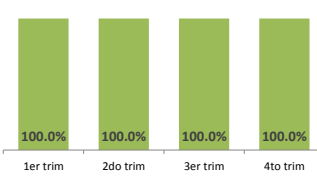

Porcentaje de avance en el cumplimiento de la meta de exámenes presentados en línea

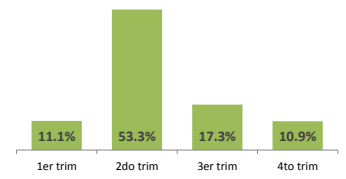

Porcentaje de conclusión de UCN + UCEalfa respecto al total de educandos activos en el trimestre.



Porcentaje de avance en el cumplimiento de la meta anual de educandos alfabetizados

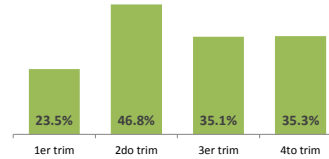

Porcentaje de avance en el cumplimiento de la meta de UCN+UCEalfa

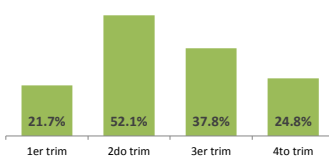

Porcentaje de cobertura estatal de rezago en alfabetización en el trimestre

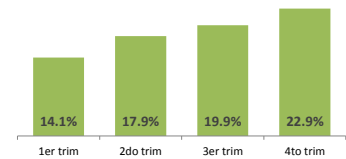

Porcentaje de inactivación de educandos en el trimestre

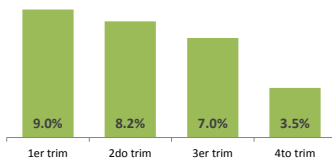

Porcentaje de cobertura estatal de rezago en educación primaria en el trimestre

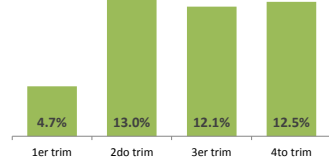

Porcentaje de cobertura estatal de rezago en educación secundaria en el trimestre

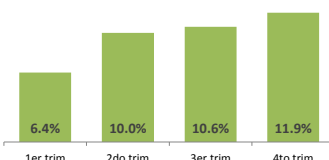

Eficiencia

Índice de educandos con el módulo correspondiente vinculado en el trimestre

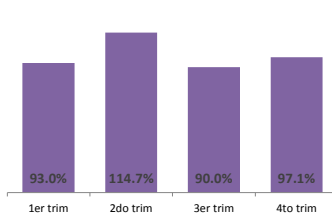

Porcentaje de UCN con proceso educativo (intermedio y avanzado)

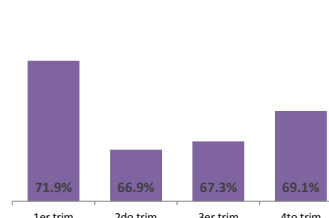

Promedio UCN+UCEalfa por técnico docente en el trimestre

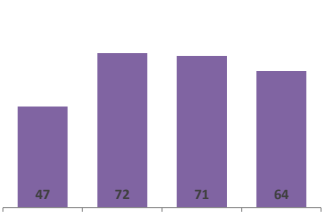

Promedio de UCN+UCEalfa por asesor en el trimestre

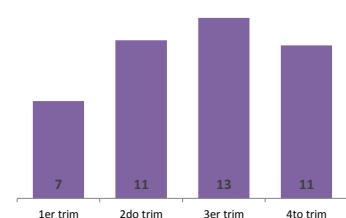

Eficiencia

Promedio de UCN por plaza comunitaria de atención educativa en el trimestre

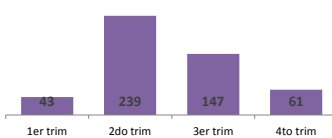

Porcentaje de asesores de nuevo ingreso con formación inicial en el trimestre

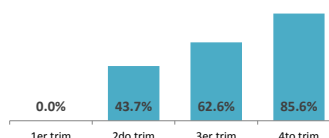

Porcentaje promedio de conformidades validadas por la UCIAC en el trimestre

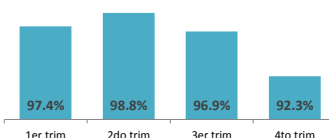

Porcentaje de certificados entregados oportunamente en el trimestre

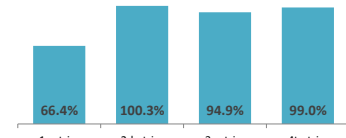

Economía

Presupuesto promedio ejercido por UCN en el periodo (capítulo 4000) en el trimestre

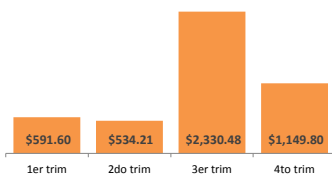

Colima

4to Trimestre 2016 Octubre-Diciembre

Población

Distribución

P. Total ¹	Mujeres	352,568
	Hombres	343,653
	Total	696,221
P. Indígena ²	Mujeres	1,705
	Hombres	2,278
	Total	3,983

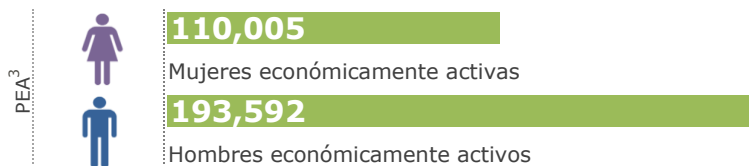

Educación⁴

Distribución

	Escuelas	Alumnos	Maestros
Básica	1,097	138,614	7,593
Media	162	27,542	2,962
Superior	83	22,274	2,658
Cap. p/el trabajo	162	7,470	635

Estructura Operativa⁵

Coordinaciones de Zona:	4	Plazas Comunitarias en:	48	
Técnicos en el SASA:	34	Círculos de Estudio:	767	
Asesores:	288	Puntos de encuentro:	18	

Rezago Educativo⁶

Distribución por Municipio

Municipios en el Edo.	No. Total de Localidades en el Edo.	Superficie del Edo.
10	3,407	5,455 Km.

Rezago por Municipio Encuesta Intercensal, 2015

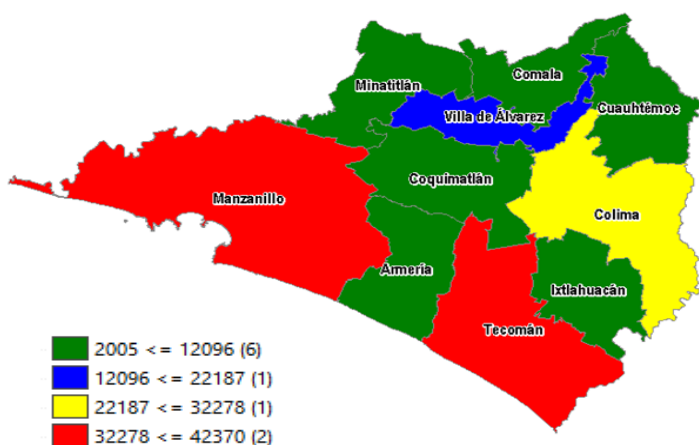

Municipios con Mayor Rezago Educativo

Coordinación	Analfabetas	Sin Primaria	Sin Secundaria	Total
Manzanillo:	4,049	11,980	26,341	42,370
Tecomán:	6,332	16,716	18,145	41,193
Colima:	3,300	10,431	18,028	31,759
Villa de Álvarez:	1,745	6,062	12,699	20,506
Armería:	1,828	4,411	5,032	11,271
Cauhtémoc:	784	2,943	4,801	8,528
Comala:	631	2,262	3,699	6,592
Coquimatlán:	819	2,509	3,122	6,450
Minatitlán:	383	926	1,461	2,770
Ixtlahuacán:	434	717	854	2,005

Distribución porcentual del Rezago Educativo

Manzanillo	24.43%	Comala	3.80%
Tecomán	23.75%	Coquimatlán	3.72%
Colima	18.31%	Minatitlán	1.60%
Villa de Álvarez	11.82%	Ixtlahuacán	1.16%
Armería	6.50%		
Cauhtémoc	4.92%		

Colima

4to Trimestre 2016 Octubre-Diciembre

Presupuesto⁷

Distribución

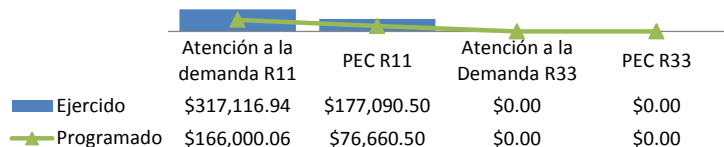

Ejercicio R11+R33 en la Estructura Operativa

Plazas Comunitarias en operación	Coordinaciones de Zona	Formación
\$652,144.55	\$153,060.88	\$512,487.94

Material Educativo⁸

Módulos MEV	Inicial	Intermedio	Avanzado	Diversificados
Entregados	0	0	0	0
Costos	\$0	\$0	\$0.00	\$0.00

Guías PEC	Primaria	Secundaria
Entregados	0	0
Costos	\$0	\$0

Contribución al abatimiento del Rezago Educativo⁹

UCE+UCN en el Trimestre

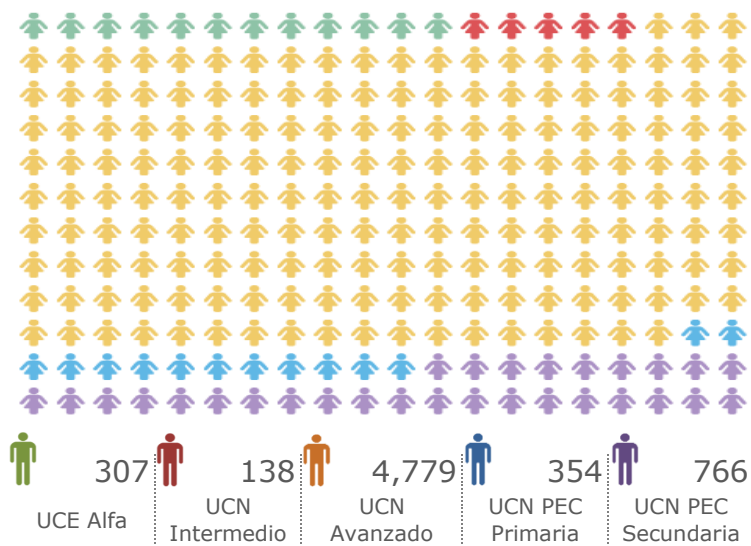

Impacto al Rezago Educativo durante el Sexenio

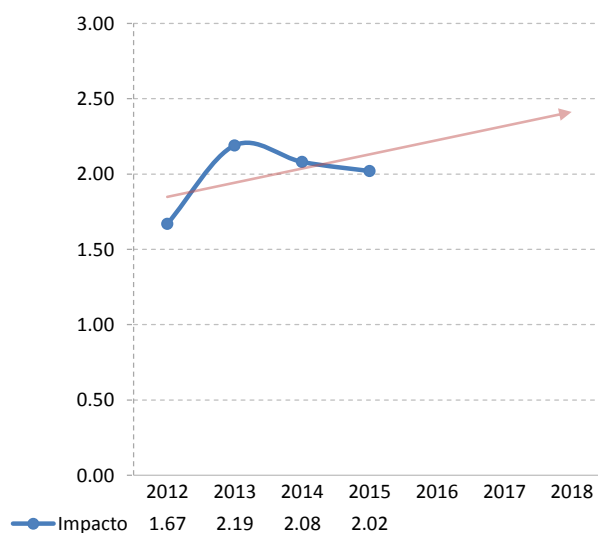

Verificaciones UCIAC¹⁰

	Revisiones	Conformes	% Conformes		Revisiones	Conformes	% Conformes
Expediente de inscripción	868	861	99%	Exámenes en Papel	199	190	95%
Sede de Aplicación	217	196	90%	Material de Exámenes	12	12	100%
Exámenes en Línea	820	819	100%	Certificados	1,924	1,872	97%
Expediente UCN's	1,415	1,176	83%				

Colima

4to Trimestre 2016 Octubre-Diciembre

Se presenta la evaluación trimestral de los 20 indicadores de las categorías de eficacia, eficiencia, calidad y economía que permite evaluar el desempeño de los Institutos Estatales y Delegaciones del INEA.

Eficacia

Porcentaje de avance en el cumplimiento de la meta de educandos incorporados

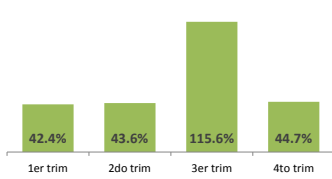

Porcentaje de avance en el cumplimiento de la meta de módulos en línea vinculados

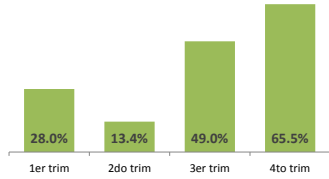

Porcentaje de plazas comunitarias en operación en el trimestre

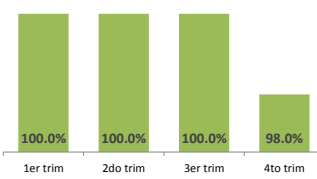

Porcentaje de avance en el cumplimiento de la meta de exámenes presentados en línea

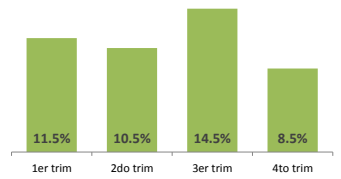

Porcentaje de conclusión de UCN + UCEalfa respecto al total de educandos activos en el trimestre.

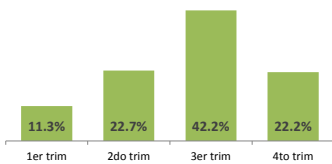

Porcentaje de avance en el cumplimiento de la meta anual de educandos alfabetizados

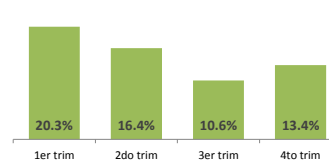

Porcentaje de avance en el cumplimiento de la meta de UCN+UCEalfa

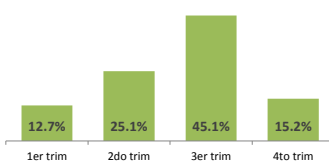

Porcentaje de cobertura estatal de rezago en alfabetización en el trimestre

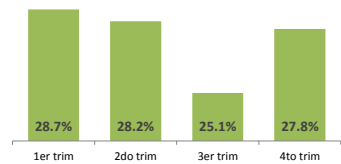

Porcentaje de inactivación de educandos en el trimestre

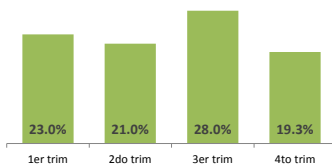

Porcentaje de cobertura estatal de rezago en educación primaria en el trimestre

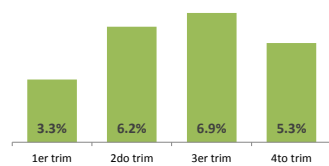

Porcentaje de cobertura estatal de rezago en educación secundaria en el trimestre

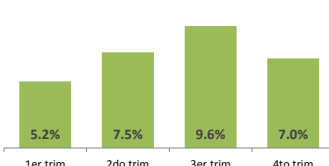

Eficiencia

Índice de educandos con el módulo correspondiente vinculado en el trimestre

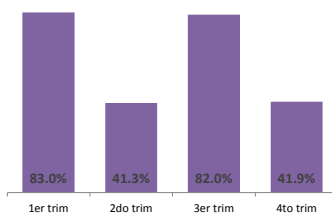

Porcentaje de UCN con proceso educativo (intermedio y avanzado)

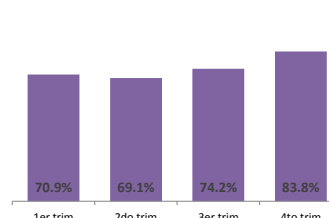

Promedio UCN+UCEalfa por técnico docente en el trimestre

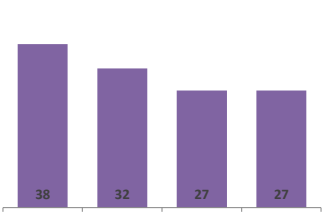

Promedio de UCN+UCEalfa por asesor en el trimestre

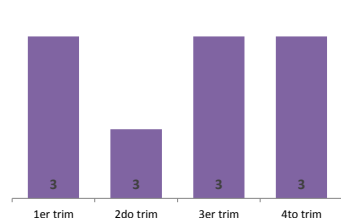

Eficiencia

Promedio de UCN por plaza comunitaria de atención educativa en el trimestre

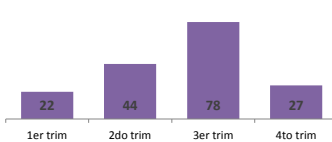

Porcentaje de asesores de nuevo ingreso con formación inicial en el trimestre

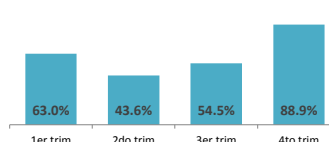

Porcentaje promedio de conformidades validadas por la UCIAC en el trimestre

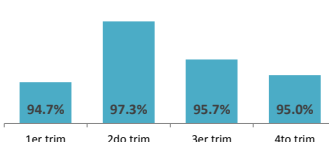

Porcentaje de certificados entregados oportunamente en el trimestre

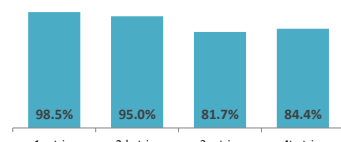

Economía

Presupuesto promedio ejercido por UCN en el periodo (capítulo 4000) en el trimestre

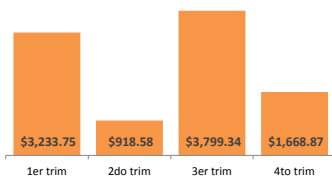

Durango

4to Trimestre 2016 Octubre-Diciembre

Población

Distribución

Categoría	Sexo	Personas
P. Total ¹	Mujeres	875,710
	Hombres	846,971
	Total	1,722,681
P. Indígena ²	Mujeres	15,376
	Hombres	15,518
	Total	30,894

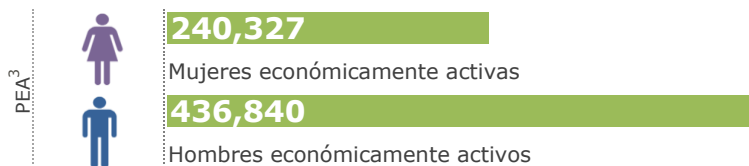

Educación⁴

Distribución

Nivel	Escuelas	Alumnos	Maestros
Básica	5,411	391,269	21,312
Media	258	78,401	6,650
Superior	120	44,243	4,878
Cap. p/el trabajo	45	16,879	412

Estructura Operativa⁵

Coordinaciones de Zona:	17	Plazas Comunitarias en:	97	
Técnicos en el SASA:	190	Círculos de Estudio:	3,872	
Asesores:	2,178	Puntos de encuentro:	89	

Rezago Educativo⁶

Distribución por Municipio

Municipios en el Edo.	No. Total de Localidades en el Edo.	Superficie del Edo.
39	9,866	119,648 Km.

Rezago por Municipio Encuesta Intercensal, 2015

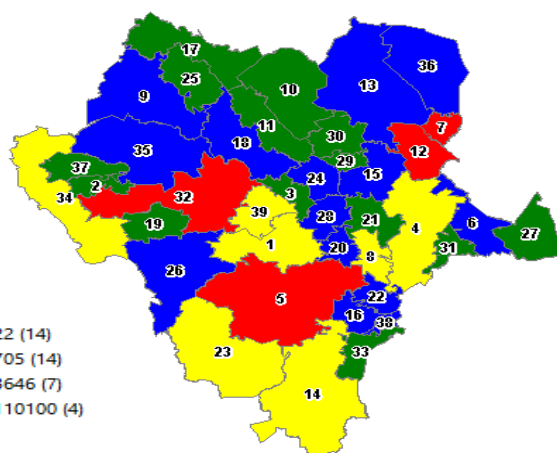

Municipios con Mayor Rezago Educativo

Coordinación	Analfabetas	Sin Primaria	Sin Secundaria	Total
Durango:	7,049	34,266	68,785	110,100
Gómez Palacio:	5,307	20,968	50,921	77,196
Lerdo:	3,036	10,687	22,709	36,432
Santiago Papasquiaro:	1,461	5,556	9,261	16,278
Mezquital:	5,613	3,789	4,244	13,646
Pueblo Nuevo:	1,502	4,323	6,801	12,626
Cuencamé:	834	3,999	5,834	10,667
Tamazula:	1,782	3,555	5,155	10,492
Guadalupe Victoria:	797	3,844	5,712	10,353
Canatlán:	740	3,778	5,235	9,753

Distribución porcentual del Rezago Educativo

Durango	26.14%	Cuencamé	2.53%
Gómez Palacio	18.33%	Tamazula	2.49%
Lerdo	8.65%	Guadalupe Victoria	2.46%
Santiago Papasquiaro	3.86%	Canatlán	2.32%
Mezquital	3.24%	Resto Mun. (29)	26.98%
Pueblo Nuevo	3.00%		

Durango

4to Trimestre 2016 Octubre-Diciembre

Presupuesto⁷

Distribución

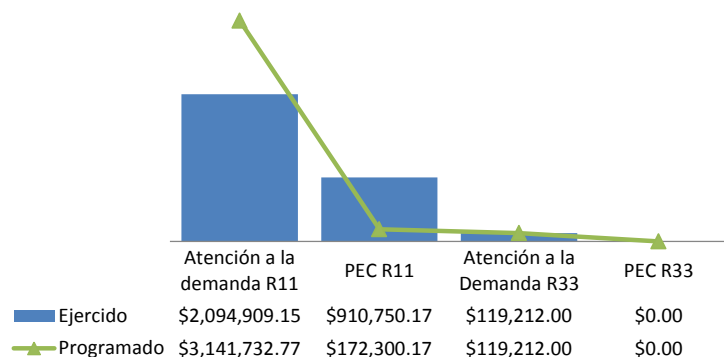

Ejercicio R11+R33 en la Estructura Operativa

Plazas Comunitarias en operación	Coordinaciones de Zona	Formación
\$1,035,385.81	\$68,980.57	\$547,678.62

Material Educativo⁸

Módulos MEV	Inicial	Intermedio	Avanzado	Diversificados
Entregados	0	0	0	0
Costos	\$0	\$0	\$0.00	\$0.00

Guías PEC	Primaria	Secundaria
Entregados	0	0
Costos	\$0	\$0

Contribución al abatimiento del Rezago Educativo⁹

UCE+UCN en el Trimestre

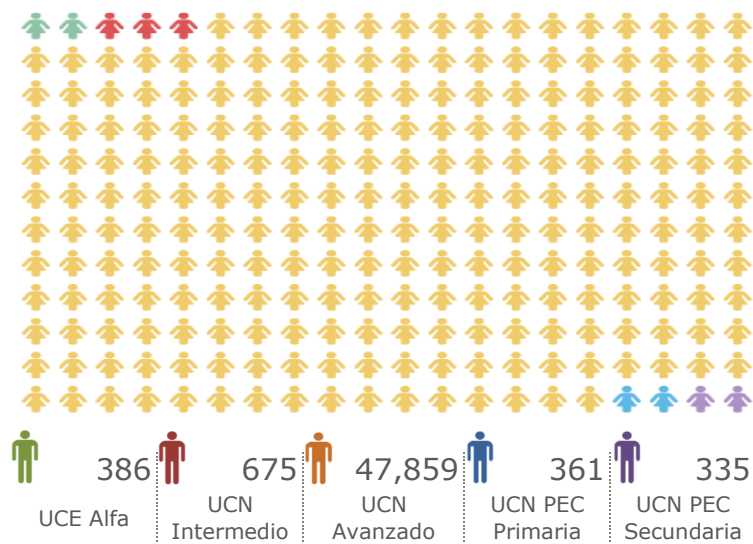

Impacto al Rezago Educativo durante el Sexenio

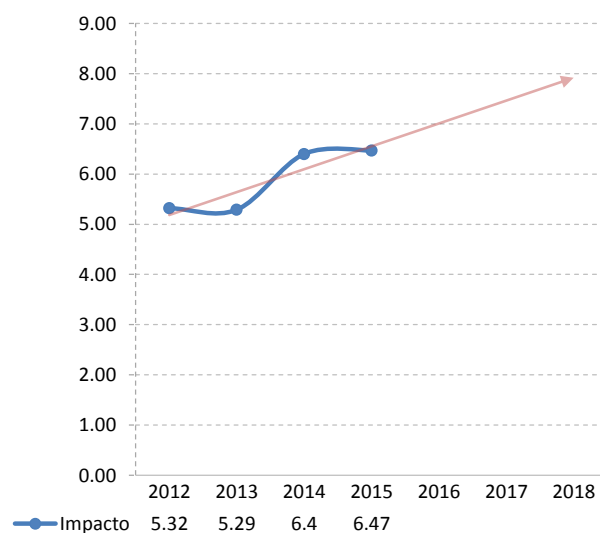

Verificaciones UCIAC¹⁰

	Revisiones	Conformes	% Conformes		Revisiones	Conformes	% Conformes
Expediente de inscripción	1,992	1,496	75%	Exámenes en Papel	316	300	95%
Sede de Aplicación	92	53	58%	Material de Exámenes	51	51	100%
Exámenes en Línea	43	43	100%	Certificados	3,553	2,986	84%
Expediente UCN's	6,222	4,656	75%				

Durango

4to Trimestre 2016 Octubre-Diciembre

Se presenta la evaluación trimestral de los 20 indicadores de las categorías de eficacia, eficiencia, calidad y economía que permite evaluar el desempeño de los Institutos Estatales y Delegaciones del INEA.

Eficacia

Porcentaje de avance en el cumplimiento de la meta de educandos incorporados

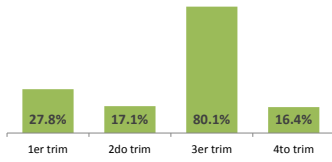

Porcentaje de avance en el cumplimiento de la meta de módulos en línea vinculados

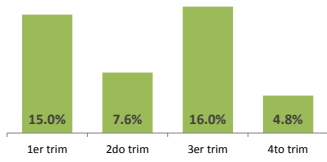

Porcentaje de plazas comunitarias en operación en el trimestre

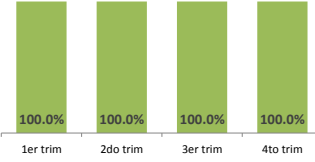

Porcentaje de avance en el cumplimiento de la meta de exámenes presentados en línea

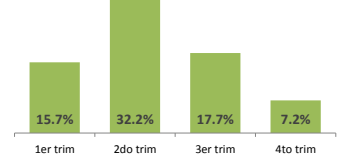

Porcentaje de conclusión de UCN + UCEalfa respecto al total de educandos activos en el trimestre.

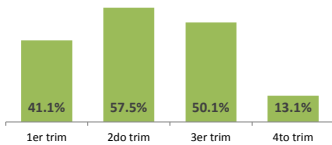

Porcentaje de avance en el cumplimiento de la meta anual de educandos alfabetizados

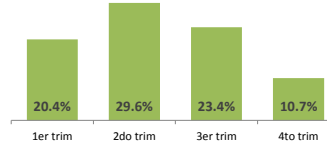

Porcentaje de avance en el cumplimiento de la meta de UCN+UCEalfa

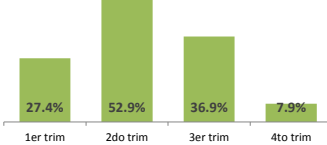

Porcentaje de cobertura estatal de rezago en alfabetización en el trimestre



Porcentaje de inactivación de educandos en el trimestre

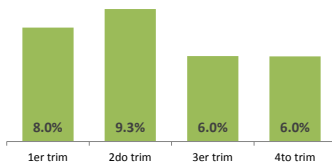

Porcentaje de cobertura estatal de rezago en educación primaria en el trimestre

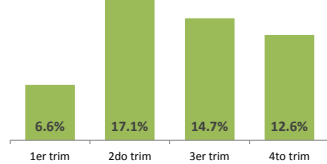

Porcentaje de cobertura estatal de rezago en educación secundaria en el trimestre

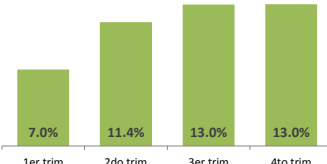

Eficiencia

Índice de educandos con el módulo correspondiente vinculado en el trimestre

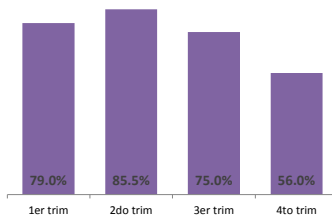

Porcentaje de UCN con proceso educativo (intermedio y avanzado)

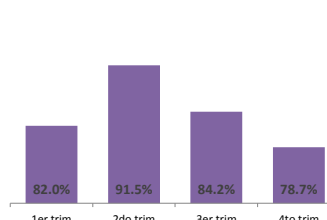

Promedio UCN+UCEalfa por técnico docente en el trimestre

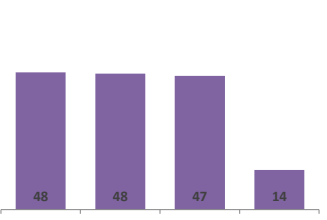

Promedio de UCN+UCEalfa por asesor en el trimestre

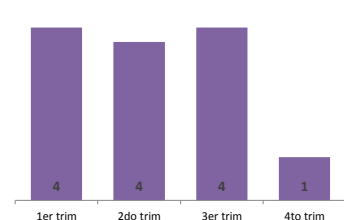

Eficiencia

Promedio de UCN por plaza comunitaria de atención educativa en el trimestre

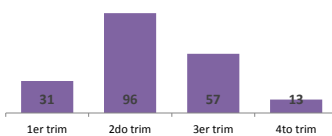

Porcentaje de asesores de nuevo ingreso con formación inicial en el trimestre

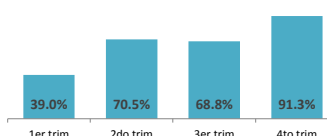

Porcentaje promedio de conformidades validadas por la UCIAC en el trimestre

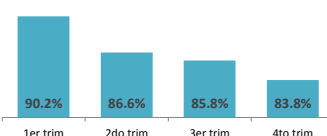

Porcentaje de certificados entregados oportunamente en el trimestre

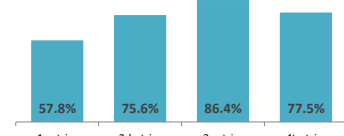

Economía

Presupuesto promedio ejercido por UCN en el periodo (capítulo 4000) en el trimestre



Guanajuato

4to Trimestre 2016 Octubre-Diciembre

Población

Distribución

P. Total ¹	Mujeres	2,993,020
	Hombres	2,993,020
	Total	5,986,041
P. Indígena ²	Mujeres	6,861
	Hombres	7,974
	Total	14,835

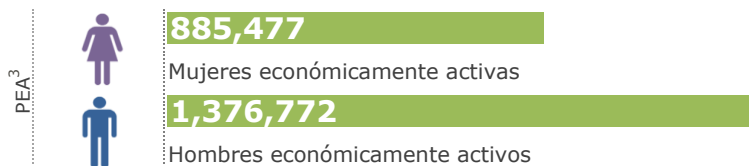

Educación⁴

Distribución

	Escuelas	Alumnos	Maestros
Básica	10,921	1,333,503	55,321
Media	890	207,791	18,201
Superior	323	114,605	13,429
Cap. p/el trabajo	154	103,959	731

Estructura Operativa⁵

Coordinaciones de Zona:	21	Plazas Comunitarias en:	105	
Técnicos en el SASA:	168	Círculos de Estudio:	3,245	
Asesores:	1,496	Puntos de encuentro:	339	

Rezago Educativo⁶

Distribución por Municipio

Municipios en el Edo.	No. Total de Localidades en el Edo.	Superficie del Edo.
46	11,286	30,589 Km.

Rezago por Municipio Encuesta Intercensal, 2015

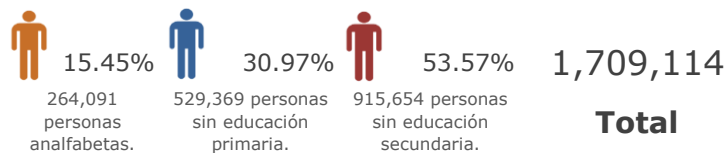
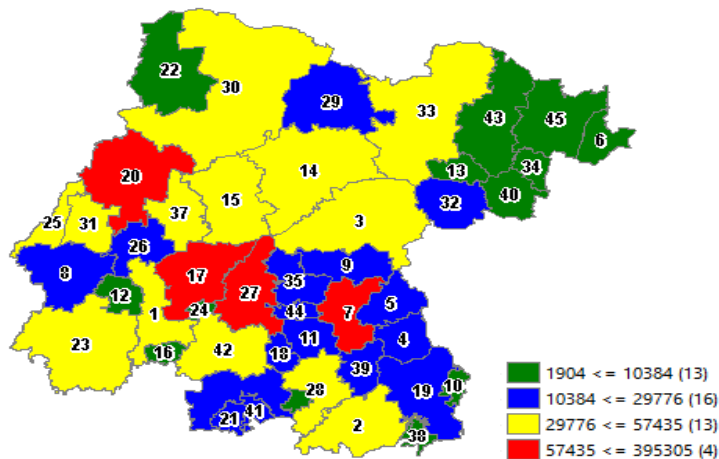

Municipios con Mayor Rezago Educativo

Coordinación	Analfabetas	Sin Primaria	Sin Secundaria	Total
León:	44,036	110,358	240,911	395,305
Irapuato:	17,147	37,830	84,753	139,730
Celaya:	14,389	33,513	63,799	111,701
Salamanca:	12,559	21,639	40,995	75,193
Pénjamo:	10,698	20,042	26,695	57,435
Silao de la Victoria:	9,224	17,295	28,385	54,904
Valle de Santiago:	9,231	19,386	26,172	54,789
Dolores Hidalgo:	9,024	17,518	27,231	53,773
San Miguel de Allende:	9,695	16,298	27,526	53,519
San Francisco del Rincón:	4,795	13,016	27,695	45,506

Distribución porcentual del Rezago Educativo

León	23.13%	Valle de Santiago	3.21%
Irapuato	8.18%	Dolores Hidalgo	3.15%
Celaya	6.54%	San Miguel de Allende	3.13%
Salamanca	4.40%	San Francisco del Rincón	2.66%
Pénjamo	3.36%	Resto Mun. (36)	39.04%
Silao de la Victoria	3.21%		

Guanajuato

4to Trimestre 2016 Octubre-Diciembre

Presupuesto⁷

Distribución

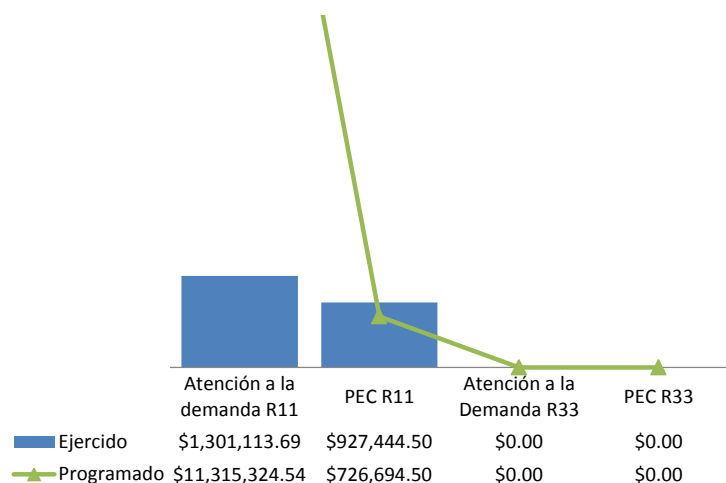

Ejercicio R11+R33 en la Estructura Operativa

Plazas Comunitarias en operación	Coordinaciones de Zona	Formación
\$318,531.23	\$176,458.51	\$1,585,208.31

Material Educativo⁸

Módulos MEV	Inicial	Intermedio	Avanzado	Diversificados
Entregados	0	0	0	0
Costos	\$0	\$0	\$0.00	\$0.00

Guías PEC	Primaria	Secundaria
Entregados	0	0
Costos	\$0	\$0

Contribución al abatimiento del Rezago Educativo⁹

UCE+UCN en el Trimestre



UCE Alfa	598	UCN Intermedio	449	UCN Avanzado	32,489	UCN PEC Primaria	3,732	UCN PEC Secundaria	6,934
----------	-----	----------------	-----	--------------	--------	------------------	-------	--------------------	-------

Impacto al Rezago Educativo durante el Sexenio

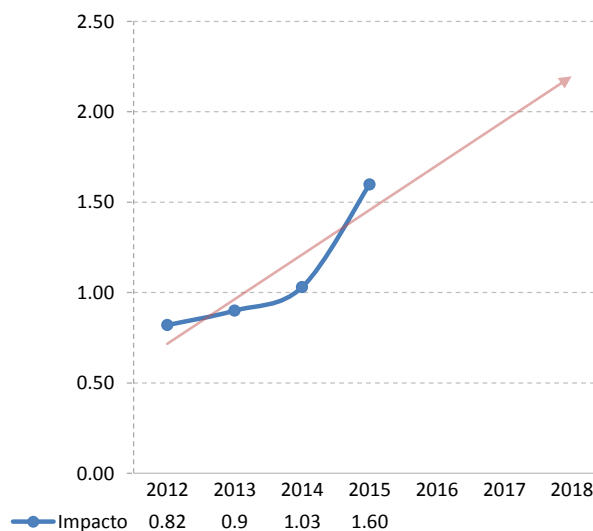

Verificaciones UCIAC¹⁰

	Revisiones	Conformes	% Conformes
Expediente de inscripción	2,214	2,097	95%
Sede de Aplicación	15	8	53%
Exámenes en Línea	0	0	
Expediente UCN's	3,594	3,231	90%

	Revisiones	Conformes	% Conformes
Exámenes en Papel	56	47	84%
Material de Exámenes	39	39	100%
Certificados	660	649	98%

Guanajuato

4to Trimestre 2016 Octubre-Diciembre

Se presenta la evaluación trimestral de los 20 indicadores de las categorías de eficacia, eficiencia, calidad y economía que permite evaluar el desempeño de los Institutos Estatales y Delegaciones del INEA.

Eficacia

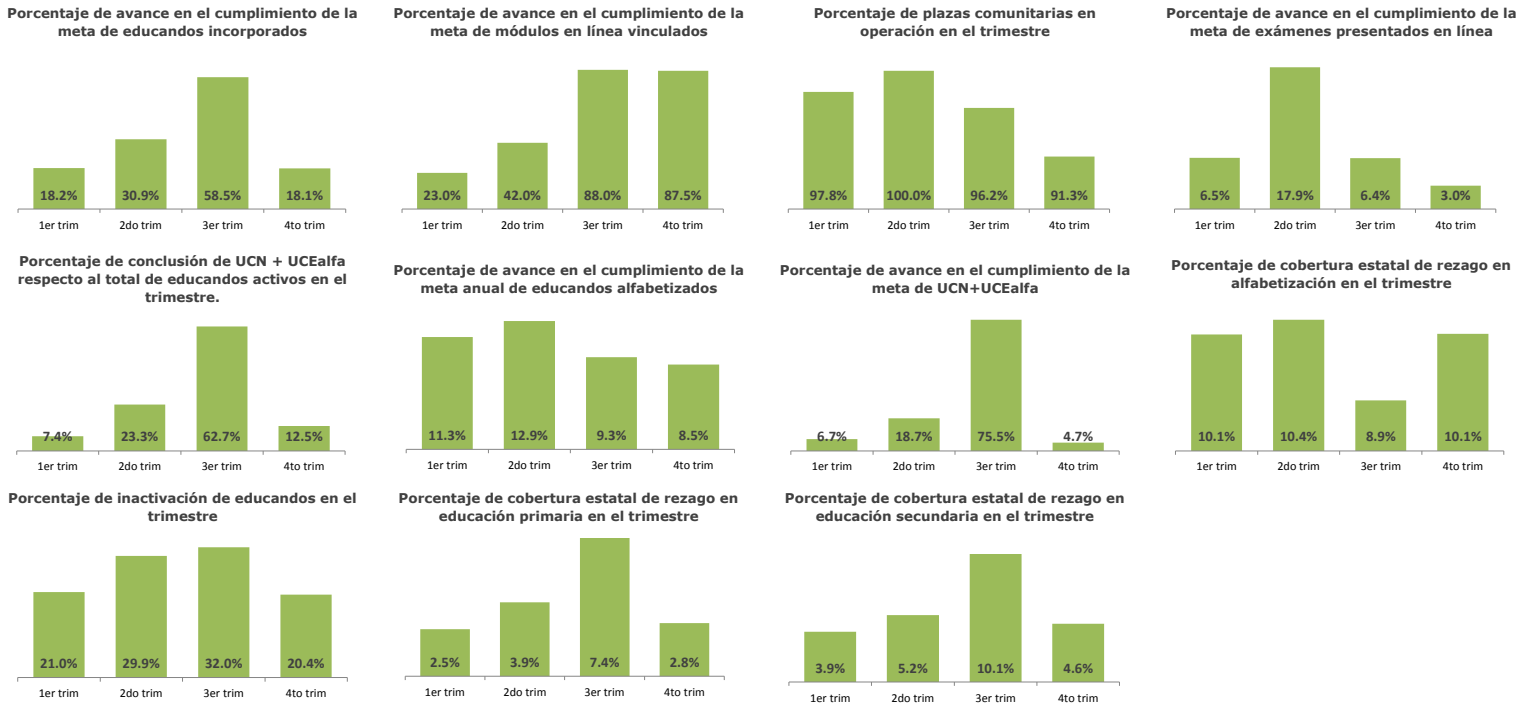

Eficiencia

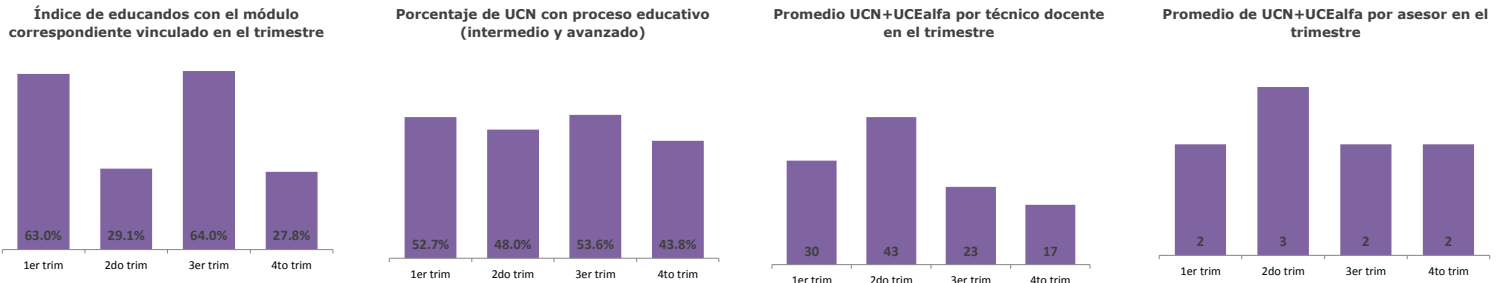

Eficiencia

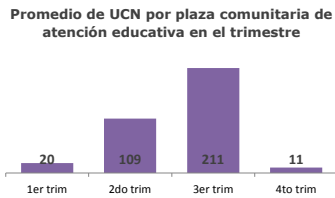

Calidad

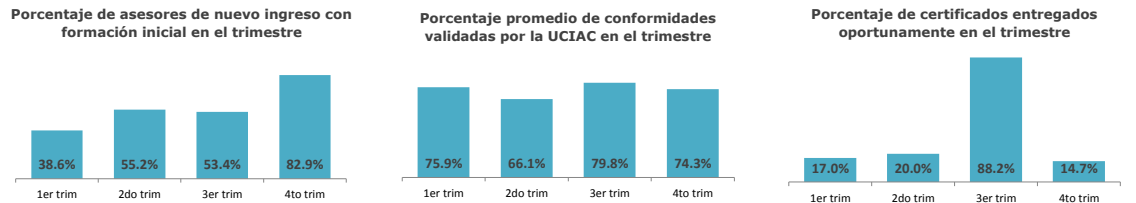

Economía

Presupuesto promedio ejercido por UCN en el periodo (capítulo 4000) en el trimestre

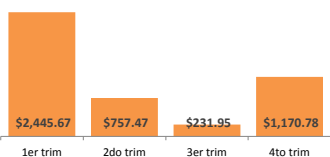



Guerrero

4to Trimestre 2016 Octubre-Diciembre

Población

Distribución

P. Total ¹	Mujeres	1,826,371
	Hombres	1,720,339
	Total	3,546,710
P. Indígena ²	Mujeres	238,440
	Hombres	218,334
	Total	456,774



PEA ³	 496,712
	Mujeres económicamente activas
	 825,623
	Hombres económicamente activos

Educación⁴

Distribución

	Escuelas	Alumnos	Maestros
Básica	10,555	897,912	46,541
Media	433	127,947	7,502
Superior	158	61,289	4,643
Cap. p/el trabajo	176	17,931	717

Estructura Operativa⁵

Coordinaciones de Zona:	18	Plazas Comunitarias en:	98	
Técnicos en el SASA:	211	Círculos de Estudio:	5,961	
Asesores:	3,513	Puntos de encuentro:	742	



Rezago Educativo⁶

Distribución por Municipio

Municipios en el Edo.	No. Total de Localidades en el Edo.	Superficie del Edo.
81	9,872	63,794 Km.

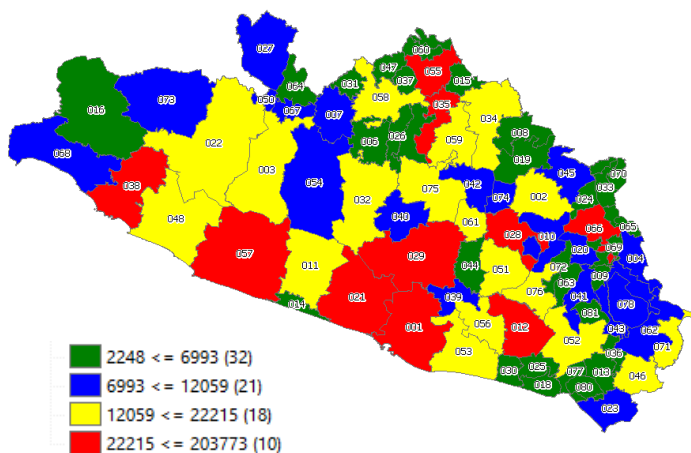
Rezago por Municipio Encuesta Intercensal, 2015



	28.97%		28.69%		42.34%	1,146,194
332,089 personas analfabetas.		328,823 personas sin educación primaria.		485,282 personas sin educación secundaria.		Total

Municipios con Mayor Rezago Educativo

Coordinación	Analfabetas	Sin Primaria	Sin Secundaria	Total
Acapulco de Juárez:	35,668	60,427	107,678	203,773
Chilpancingo de los Bravos:	12,095	17,781	26,120	55,996
Chilapa de Álvarez:	22,767	11,959	19,032	53,758
Iguala de la Independencia:	6,081	12,563	17,907	36,551
Zihuatanejo de Azueta:	6,215	10,302	18,681	35,198
Taxco de Alarcón:	6,828	10,681	16,194	33,703
Tlapa de Comonfort:	10,287	6,286	10,383	26,956
Coyuca de Benítez:	6,918	7,704	10,685	25,307
Ayutla de los Libres:	9,367	4,895	11,010	25,272
Técpan de Galeana:	5,816	7,966	9,698	23,480

Distribución porcentual del Rezago Educativo

Acapulco de Juárez	17.78%	Tlapa de Comonfort	2.35%
Chilpancingo de los Bravos	4.89%	Coyuca de Benítez	2.21%
Chilapa de Álvarez	4.69%	Ayutla de los Libres	2.20%
de la Independencia	3.19%	Técpan de Galeana	2.05%
Zihuatanejo de Azueta	3.07%	Resto Mun. (71)	54.63%
Taxco de Alarcón	2.94%		

Guerrero

4to Trimestre 2016 Octubre-Diciembre

Presupuesto⁷

Distribución

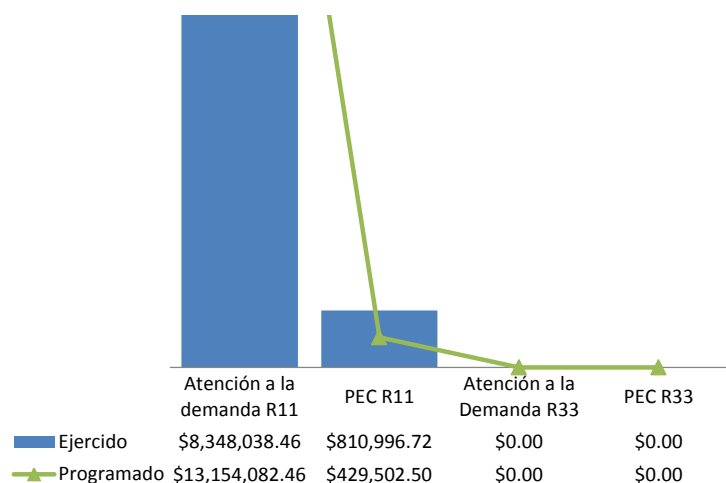

Ejercicio R11+R33 en la Estructura Operativa

Plazas Comunitarias en operación	Coordinaciones de Zona	Formación
\$619,216.03	\$318,515.00	\$1,842,725.00

Material Educativo⁸

Módulos MEV	Inicial	Intermedio	Avanzado	Diversificados
Entregados	6,760	0	5,580	940
Costos	\$509,057	\$0	\$429,367.01	\$43,133.50

Guías PEC	Primaria	Secundaria
Entregados	0	0
Costos	\$0	\$0

Contribución al abatimiento del Rezago Educativo⁹

UCE+UCN en el Trimestre

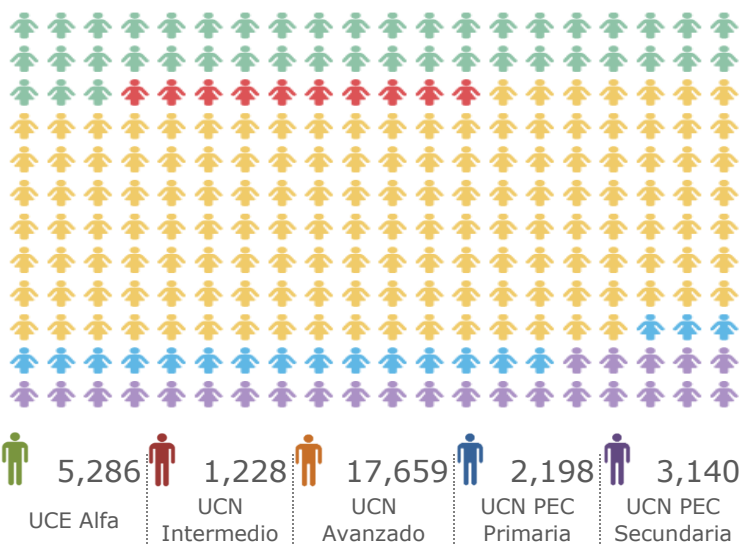

Impacto al Rezago Educativo durante el Sexenio

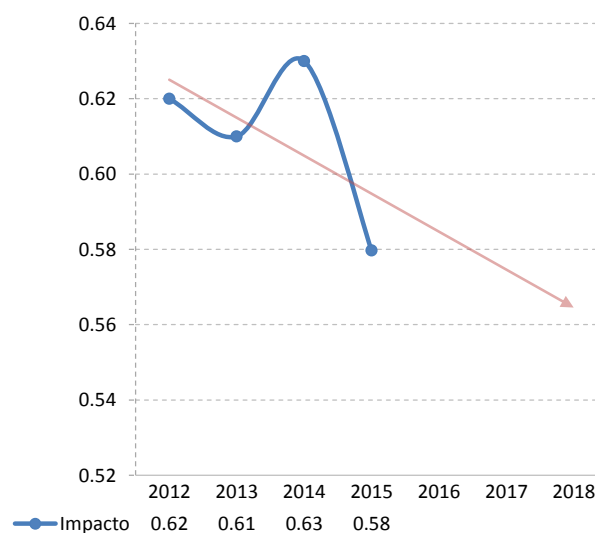

Verificaciones UCIAC¹⁰

	Revisiones	Conformes	% Conformes		Revisiones	Conformes	% Conformes
Expediente de inscripción	2,472	1,909	77%	Exámenes en Papel	914	754	82%
Sede de Aplicación	133	114	86%	Material de Exámenes	24	21	88%
Exámenes en Línea	167	167	100%	Certificados	144	35	24%
Expediente UCN's	957	714	75%				

Guerrero

4to Trimestre 2016 Octubre-Diciembre

Se presenta la evaluación trimestral de los 20 indicadores de las categorías de eficacia, eficiencia, calidad y economía que permite evaluar el desempeño de los Institutos Estatales y Delegaciones del INEA.

Eficacia

Porcentaje de avance en el cumplimiento de la meta de educandos incorporados

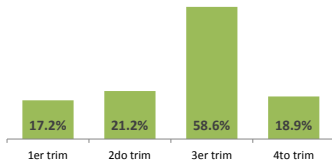

Porcentaje de avance en el cumplimiento de la meta de módulos en línea vinculados

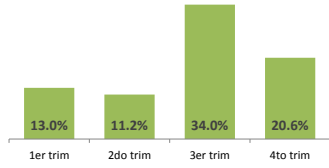

Porcentaje de plazas comunitarias en operación en el trimestre

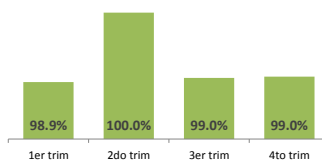

Porcentaje de avance en el cumplimiento de la meta de exámenes presentados en línea

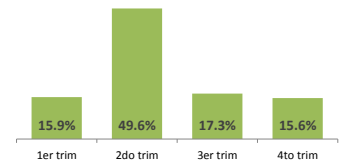

Porcentaje de conclusión de UCN + UCEalfa respecto al total de educandos activos en el trimestre.

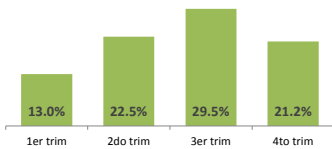

Porcentaje de avance en el cumplimiento de la meta anual de educandos alfabetizados

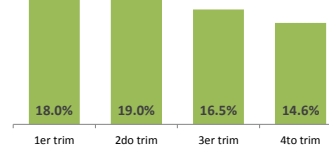

Porcentaje de avance en el cumplimiento de la meta de UCN+UCEalfa

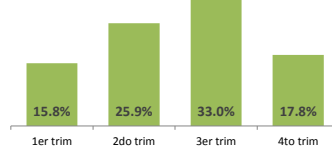

Porcentaje de cobertura estatal de rezago en alfabetización en el trimestre

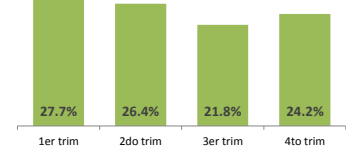

Porcentaje de inactivación de educandos en el trimestre

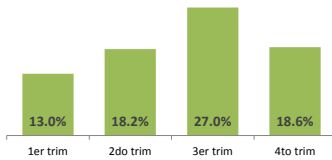

Porcentaje de cobertura estatal de rezago en educación primaria en el trimestre

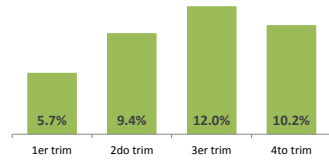

Porcentaje de cobertura estatal de rezago en educación secundaria en el trimestre

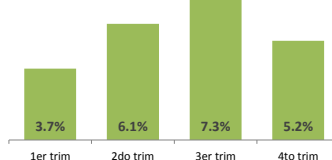

Eficiencia

Índice de educandos con el módulo correspondiente vinculado en el trimestre

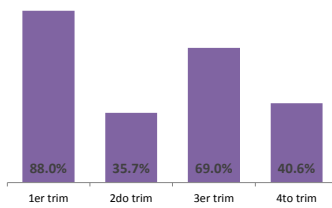

Porcentaje de UCN con proceso educativo (intermedio y avanzado)

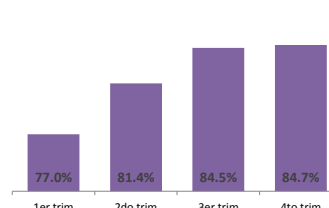

Promedio UCN+UCEalfa por técnico docente en el trimestre

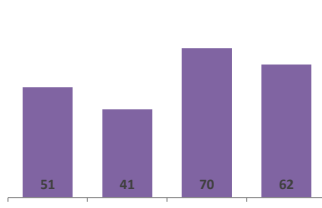

Promedio de UCN+UCEalfa por asesor en el trimestre

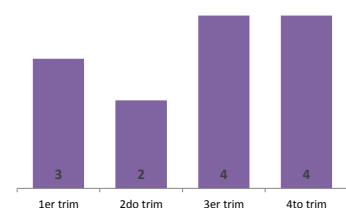

Eficiencia

Promedio de UCN por plaza comunitaria de atención educativa en el trimestre

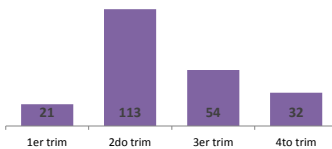

Porcentaje de asesores de nuevo ingreso con formación inicial en el trimestre

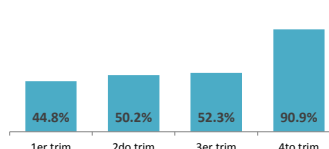

Porcentaje promedio de conformidades validadas por la UCIAC en el trimestre

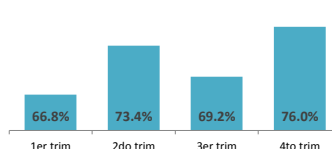

Porcentaje de certificados entregados oportunamente en el trimestre

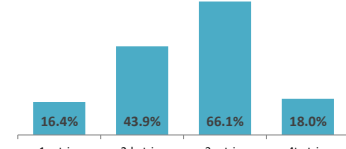

Economía

Presupuesto promedio ejercido por UCN en el periodo (capítulo 4000) en el trimestre



Hidalgo

4to Trimestre 2016 Octubre-Diciembre

Población

Distribución			
P. Total ¹	Mujeres	1,469,411	
	Hombres	1,373,373	
	Total	2,842,784	
P. Indígena ²	Mujeres	182,704	
	Hombres	177,268	
	Total	359,972	
PEA ³	430,434	Mujeres económicamente activas	
	693,258	Hombres económicamente activos	

Educación⁴

Distribución	Escuelas	Alumnos	Maestros
Básica	7,818	643,307	31,456
Media	447	116,269	10,345
Superior	176	82,224	7,804
Cap. p/el trabajo	119	70,771	1,543

Estructura Operativa⁵

Coordinaciones de Zona:	16	Plazas Comunitarias en:	89	
Técnicos en el SASA:	211	Círculos de Estudio:	7,998	
Asesores:	4,851	Puntos de encuentro:	443	

Rezago Educativo⁶

Municipios en el Edo.	No. Total de Localidades en el Edo.	Superficie del Edo.
84	5,290	20,987 Km.

Rezago por Municipio Encuesta Intercensal, 2015

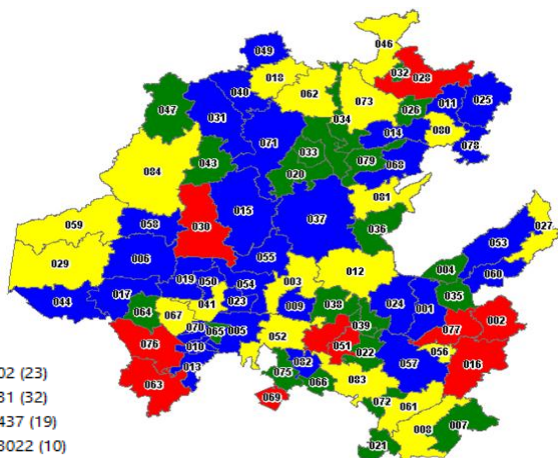

1034 <= 3802 (23)
3802 <= 7931 (32)
7931 <= 13437 (19)
13437 <= 43022 (10)

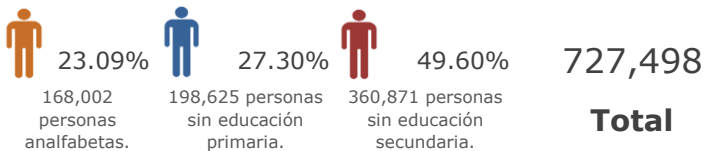

Municipios con Mayor Rezago Educativo

Coordinación	Analfabetas	Sin Primaria	Sin Secundaria	Total
Pachuca de Soto	4,365	11,425	27,232	43,022
Tulancingo de Bravo	6,365	11,547	23,700	41,612
Huejutla de Reyes	16,968	3,569	13,308	26,707
Ixmiquilpan	5,042	6,415	12,543	24,000
Tula de Allende	2,290	7,225	12,646	22,161
Mineral de la Reforma	2,108	4,768	13,671	20,547
Tepeji del Río de Ocampo	2,475	6,471	11,598	20,544
Tizayuca	1,730	5,099	13,427	20,256
Cuatepec de Hinojosa	3,995	5,947	9,530	19,472
Acaxochitlán	5,081	4,301	7,112	16,494

Distribución porcentual del Rezago Educativo

Pachuca de Soto	5.91%	Tepeji del Río de Ocampo	2.82%
Tulancingo de Bravo	5.72%	Tizayuca	2.78%
Huejutla de Reyes	3.67%	Cuatepec de Hinojosa	2.68%
Ixmiquilpan	3.30%	Acaxochitlán	2.27%
Tula de Allende	3.05%	Resto Mun. (74)	64.97%
Mineral de la Reforma	2.82%		

Hidalgo

4to Trimestre 2016 Octubre-Diciembre

Presupuesto⁷

Distribución

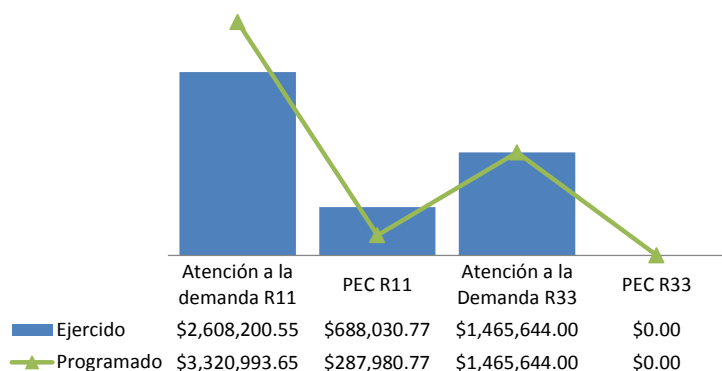

Ejercicio R11+R33 en la Estructura Operativa

Plazas Comunitarias en operación	Coordinaciones de Zona	Formación
\$237,118.32	\$350,400.00	\$998,058.00

Material Educativo⁸

Módulos MEV	Inicial	Intermedio	Avanzado	Diversificados
Entregados	0	0	0	0
Costos	\$0	\$0	\$0.00	\$0.00

Guías PEC	Primaria	Secundaria
Entregados	0	0
Costos	\$0	\$0

Contribución al abatimiento del Rezago Educativo⁹

UCE+UCN en el Trimestre

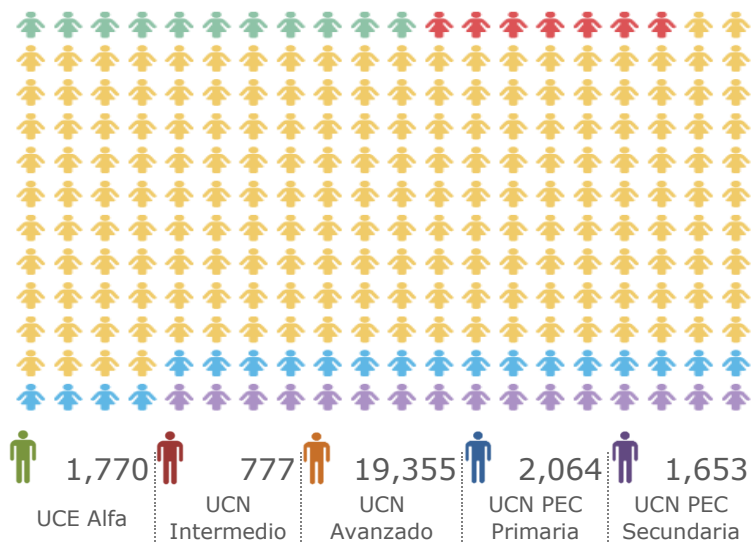

Impacto al Rezago Educativo durante el Sexenio

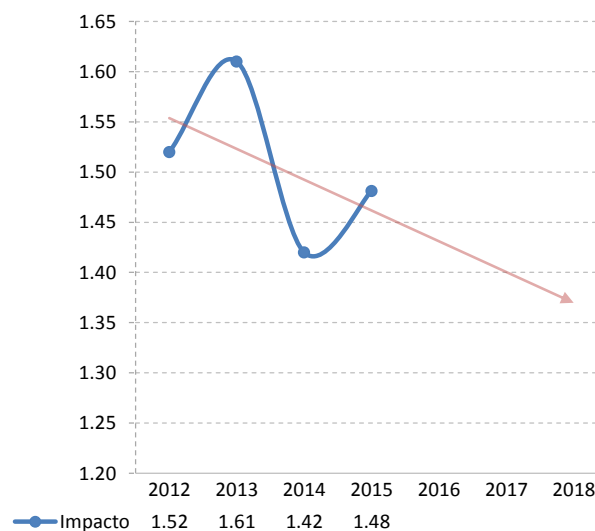

Verificaciones UCIAC¹⁰

	Revisiones	Conformes	% Conformes
Expediente de inscripción	16,321	12,153	74%
Sede de Aplicación	257	204	79%
Exámenes en Línea	609	605	99%
Expediente UCN's	16,264	15,648	96%

	Revisiones	Conformes	% Conformes
Exámenes en Papel	823	817	99%
Material de Exámenes	76	76	100%
Certificados	14,723	14,588	99%

Hidalgo

4to Trimestre 2016 Octubre-Diciembre

Se presenta la evaluación trimestral de los 20 indicadores de las categorías de eficacia, eficiencia, calidad y economía que permite evaluar el desempeño de los Institutos Estatales y Delegaciones del INEA.

Eficacia

Porcentaje de avance en el cumplimiento de la meta de educandos incorporados

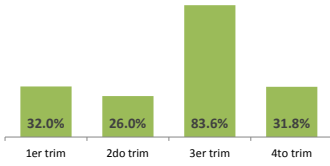

Porcentaje de avance en el cumplimiento de la meta de módulos en línea vinculados

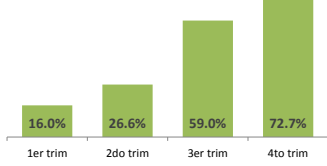

Porcentaje de plazas comunitarias en operación en el trimestre

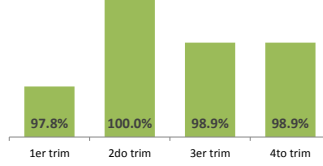

Porcentaje de avance en el cumplimiento de la meta de exámenes presentados en línea

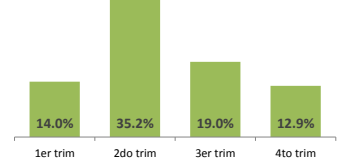

Porcentaje de conclusión de UCN + UCEalfa respecto al total de educandos activos en el trimestre.

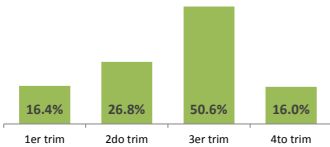

Porcentaje de avance en el cumplimiento de la meta anual de educandos alfabetizados

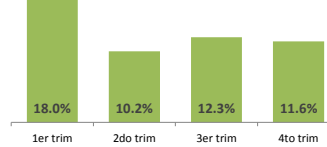

Porcentaje de avance en el cumplimiento de la meta de UCN+UCEalfa

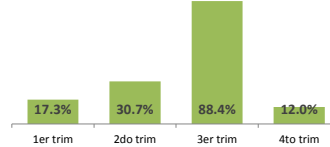

Porcentaje de cobertura estatal de rezago en alfabetización en el trimestre

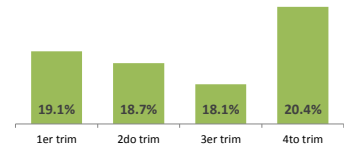

Porcentaje de inactivación de educandos en el trimestre

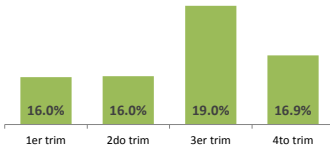

Porcentaje de cobertura estatal de rezago en educación primaria en el trimestre

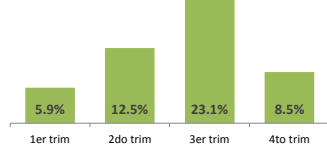

Porcentaje de cobertura estatal de rezago en educación secundaria en el trimestre

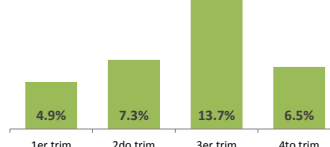

Eficiencia

Índice de educandos con el módulo correspondiente vinculado en el trimestre

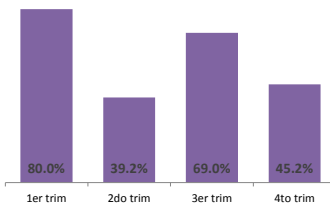

Porcentaje de UCN con proceso educativo (intermedio y avanzado)

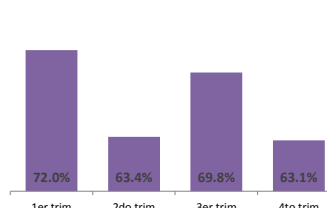

Promedio UCN+UCEalfa por técnico docente en el trimestre

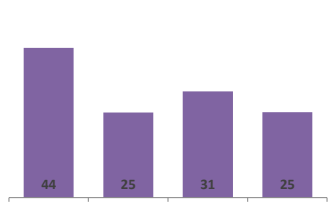

Promedio de UCN+UCEalfa por asesor en el trimestre

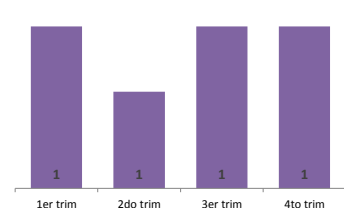

Eficiencia

Promedio de UCN por plaza comunitaria de atención educativa en el trimestre

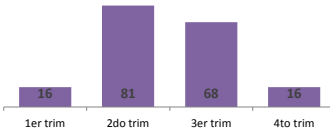

Porcentaje de asesores de nuevo ingreso con formación inicial en el trimestre

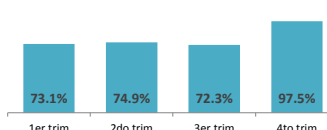

Porcentaje promedio de conformidades validadas por la UCIAC en el trimestre

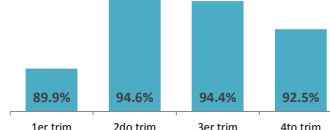

Porcentaje de certificados entregados oportunamente en el trimestre

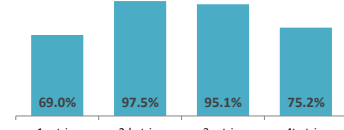

Economía

Presupuesto promedio ejercido por UCN en el periodo (capítulo 4000) en el trimestre

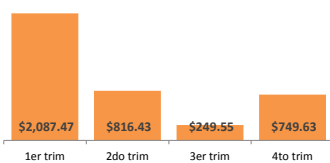

Jalisco

4to Trimestre 2016 Octubre-Diciembre

Población

Distribución

P. Total ¹	Mujeres	3,995,027
	Hombres	3,842,983
	Total	7,838,010
P. Indígena ²	Mujeres	25,305
	Hombres	26,397
	Total	51,702

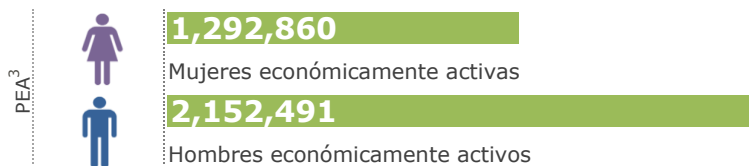

Educación⁴

Distribución

	Escuelas	Alumnos	Maestros
Básica	13,170	1,700,941	76,097
Media	1,040	293,978	24,328
Superior	355	222,027	20,349
Cap. p/el trabajo	626	93,690	5,669

Estructura Operativa⁵

Coordinaciones de Zona:	20	Plazas Comunitarias en:	138	
Técnicos en el SASA:	185	Círculos de Estudio:	3,410	
Asesores:	1,576	Puntos de encuentro:	860	

Rezago Educativo⁶

Distribución por Municipio

Municipios en el Edo.	No. Total de Localidades en el Edo.	Superficie del Edo.
125	19,352	80,137 Km.

Rezago por Municipio Encuesta Intercensal, 2015

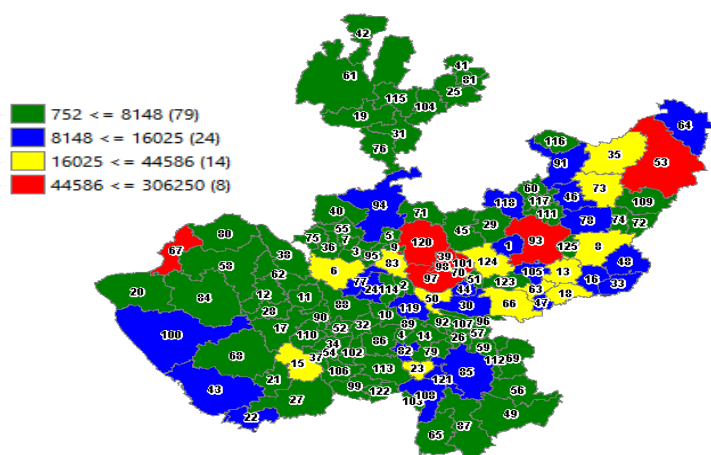

Municipios con Mayor Rezago Educativo

Coordinación	Analfabetas	Sin Primaria	Sin Secundaria	Total
Guadalajara:	19,512	84,732	202,006	306,250
Zapopan:	20,192	71,824	156,335	248,351
San Pedro Tlaquepaque:	15,189	45,267	100,415	160,871
Tonalá:	9,600	34,305	77,917	121,822
Tajomulco de Zúñiga:	7,272	28,597	73,233	109,102
Puerto Vallarta:	4,398	16,980	35,701	57,079
Lagos de Moreno:	7,018	18,444	25,719	51,181
Tepatitlán de Morelos:	4,724	16,877	26,329	47,930
El Salto:	3,639	12,570	28,377	44,586
Ocotlán:	2,396	9,330	16,788	28,514

Distribución porcentual del Rezago Educativo

Guadalajara	15.22%	Lagos de Moreno	2.54%
Zapopan	12.35%	Tepatitlán de Morelos	2.38%
San Pedro Tlaquepaque	8.00%	El Salto	2.22%
Tonalá	6.06%	Ocotlán	1.42%
Tajomulco de Zúñiga	5.42%	Resto Mun. (115)	41.56%
Puerto Vallarta	2.84%		

Jalisco

4to Trimestre 2016 Octubre-Diciembre

Presupuesto⁷

Distribución

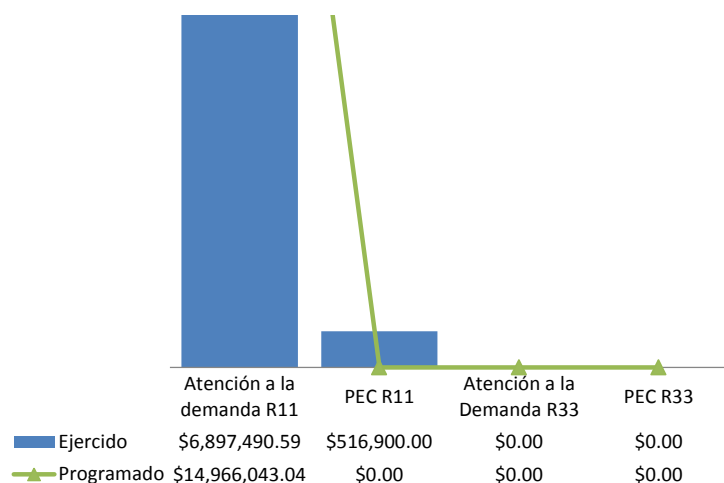

Ejercicio R11+R33 en la Estructura Operativa

Plazas Comunitarias en operación	Coordinaciones de Zona	Formación
\$0.00	\$70,839.14	\$0.00

Material Educativo⁸

Módulos MEV	Inicial	Intermedio	Avanzado	Diversificados
Entregados	0	0	0	0
Costos	\$0	\$0	\$0.00	\$0.00

Guías PEC	Primaria	Secundaria
Entregados	0	0
Costos	\$0	\$0

Contribución al abatimiento del Rezago Educativo⁹

UCE+UCN en el Trimestre

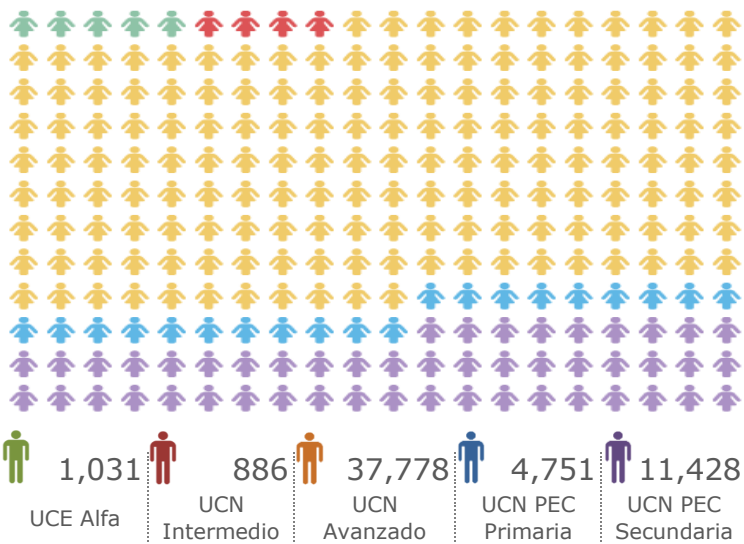

Impacto al Rezago Educativo durante el Sexenio

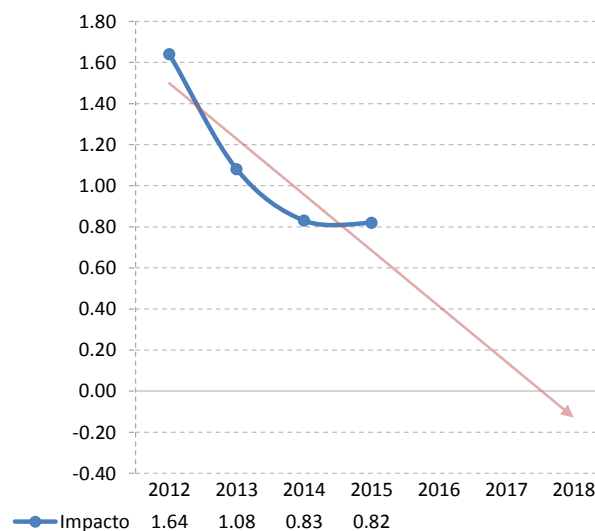

Verificaciones UCIAC¹⁰

	Revisiones	Conformes	% Conformes
Expediente de inscripción	1,809	1,792	99%
Sede de Aplicación	91	90	99%
Exámenes en Línea	3	3	100%
Expediente UCN's	104	94	90%

	Revisiones	Conformes	% Conformes
Exámenes en Papel	498	487	98%
Material de Exámenes	5	5	100%
Certificados	26	25	96%

Jalisco

4to Trimestre 2016 Octubre-Diciembre

Se presenta la evaluación trimestral de los 20 indicadores de las categorías de eficacia, eficiencia, calidad y economía que permite evaluar el desempeño de los Institutos Estatales y Delegaciones del INEA.

Eficacia

Porcentaje de avance en el cumplimiento de la meta de educandos incorporados

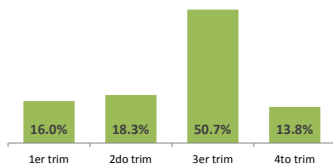

Porcentaje de avance en el cumplimiento de la meta de módulos en línea vinculados

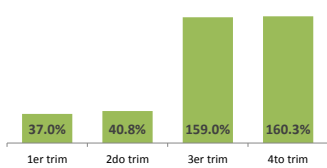

Porcentaje de plazas comunitarias en operación en el trimestre

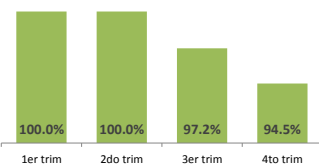

Porcentaje de avance en el cumplimiento de la meta de exámenes presentados en línea

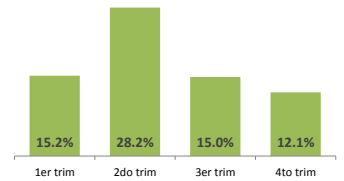

Porcentaje de conclusión de UCN + UCEalfa respecto al total de educandos activos en el trimestre.

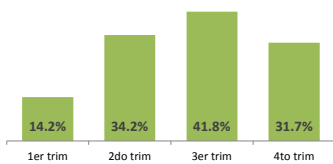

Porcentaje de avance en el cumplimiento de la meta anual de educandos alfabetizados

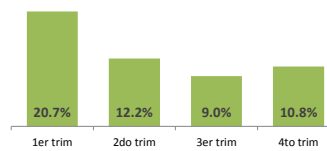

Porcentaje de avance en el cumplimiento de la meta de UCN+UCEalfa

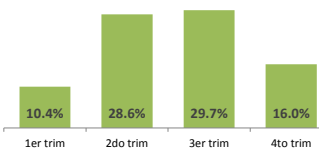

Porcentaje de cobertura estatal de rezago en alfabetización en el trimestre

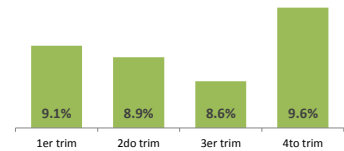

Porcentaje de inactivación de educandos en el trimestre

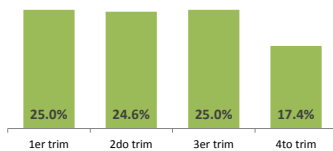

Porcentaje de cobertura estatal de rezago en educación primaria en el trimestre

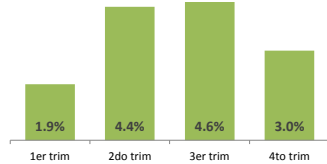

Porcentaje de cobertura estatal de rezago en educación secundaria en el trimestre

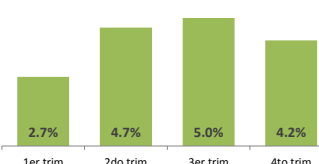

Eficiencia

Índice de educandos con el módulo correspondiente vinculado en el trimestre

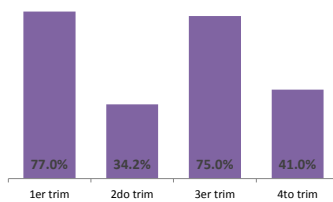

Porcentaje de UCN con proceso educativo (intermedio y avanzado)

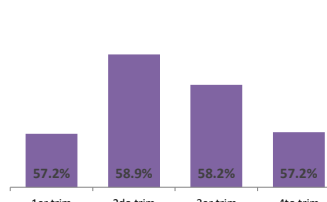

Promedio UCN+UCEalfa por técnico docente en el trimestre

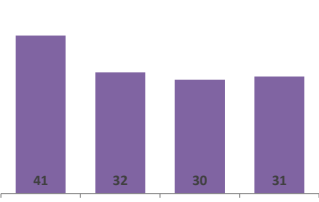

Promedio de UCN+UCEalfa por asesor en el trimestre

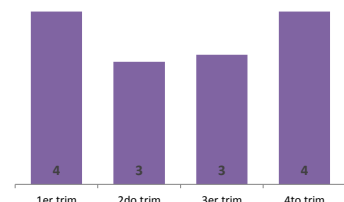

Eficiencia

Promedio de UCN por plaza comunitaria de atención educativa en el trimestre

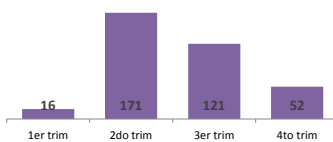

Porcentaje de asesores de nuevo ingreso con formación inicial en el trimestre

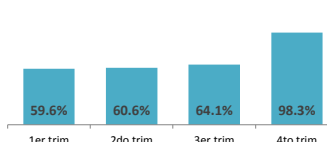

Porcentaje promedio de conformidades validadas por la UCIAC en el trimestre

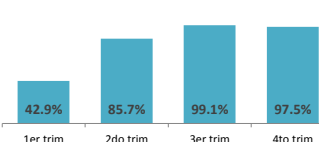

Porcentaje de certificados entregados oportunamente en el trimestre

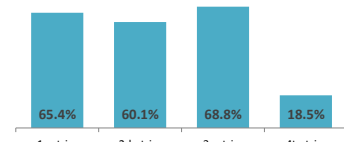

Economía

Presupuesto promedio ejercido por UCN en el periodo (capítulo 4000) en el trimestre



México

4to Trimestre 2016 Octubre-Diciembre

Población

Distribución

Categoría	Personas	Gráfico
P. Total¹		
Mujeres	8,501,937	
Hombres	8,116,992	
Total	16,618,929	
P. Indígena²		
Mujeres	195,645	
Hombres	181,185	
Total	376,830	

PEA³	
2,569,266	Mujeres económicamente activas
4,660,304	Hombres económicamente activos

Educación⁴

Distribución

Nivel	Escuelas	Alumnos	Maestros
Básica	19,643	3,422,578	138,248
Media	1,643	567,412	52,149
Superior	574	384,152	39,878
Cap. p/el trabajo	405	110,735	2,445

Estructura Operativa⁵

Coordinaciones de Zona:	24	Plazas Comunitarias en:	183	
Técnicos en el SASA:	244	Círculos de Estudio:	9,680	
Asesores:	4,700	Puntos de encuentro:	1,070	

Rezago Educativo⁶

Distribución por Municipio

Municipios en el Edo.	No. Total de Localidades en el Edo.	Superficie del Edo.
125	5,259	21,461 Km.

Rezago por Municipio Encuesta Intercensal, 2015

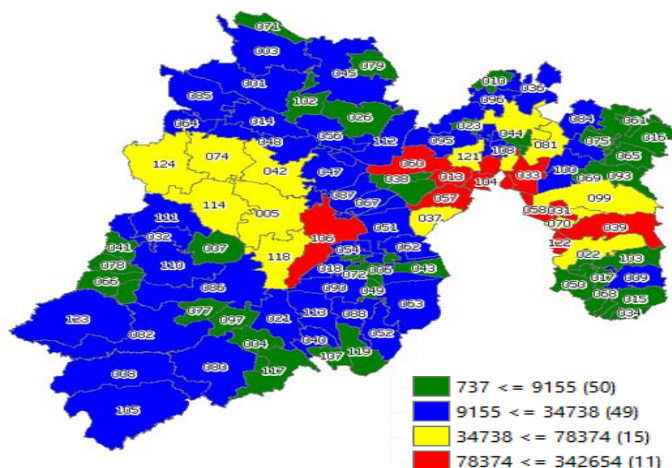

11.26%	28.27%	60.47%	3,522,233
396,536 personas analfabetas.	995,695 personas sin educación primaria.	2,130,002 personas sin educación secundaria.	Total

Municipios con Mayor Rezago Educativo

Coordinación	Analfabetas	Sin Primaria	Sin Secundaria	Total
Ecatepec de Morelos	25,268	87,634	229,752	342,654
Nezahualcóyotl	16,803	58,192	140,613	215,608
Chimalhuacán	15,272	50,074	110,839	176,185
Naucalpan de Juárez	14,103	46,876	107,129	168,108
Toluca	22,151	45,940	97,816	165,907
Tlalnepantla de Baz	11,930	34,453	92,530	138,913
Valle de Chalco Solidaridad	10,560	29,913	60,229	100,702
Atizapán de Zaragoza	8,519	24,722	67,414	100,655
Ixtapaluca	7,448	26,178	62,527	96,153
Tultitlán	6,262	22,509	63,870	92,641

Distribución porcentual del Rezago Educativo

Ecatepec de Morelos	9.73%	Valle de Chalco Solidaridad	2.86%
Nezahualcóyotl	6.12%	Atizapán de Zaragoza	2.86%
Chimalhuacán	5.00%	Ixtapaluca	2.73%
Naucalpan de Juárez	4.77%	Tultitlán	2.63%
Toluca	4.71%	Resto Mun. (115)	54.64%
Tlalnepantla de Baz	3.94%		

México

4to Trimestre 2016 Octubre-Diciembre

Presupuesto⁷

Distribución

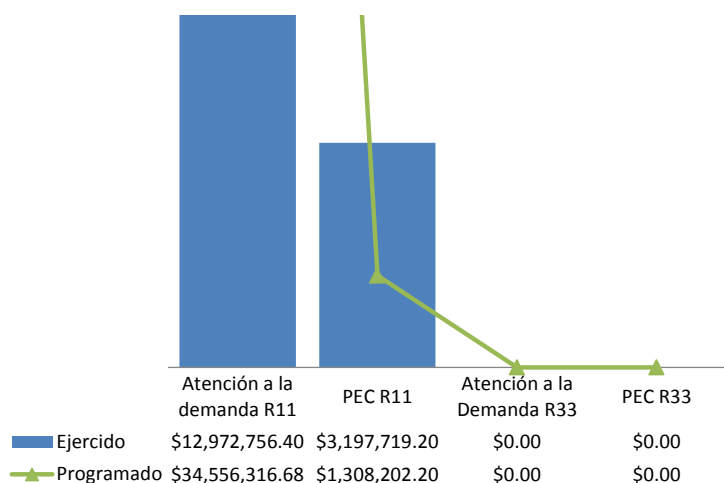

Ejercicio R11+R33 en la Estructura Operativa

Plazas Comunitarias en operación	Coordinaciones de Zona	Formación
\$2,188,502.33	\$147,476.61	\$4,635,701.87

Material Educativo⁸

Módulos MEV	Inicial	Intermedio	Avanzado	Diversificados
Entregados	6,400	0	10,370	320
Costos	\$480,676	\$0	\$788,902.82	\$14,956.67

Guías PEC	Primaria	Secundaria
Entregados	0	0
Costos	\$0	\$0

Contribución al abatimiento del Rezago Educativo⁹

UCE+UCN en el Trimestre

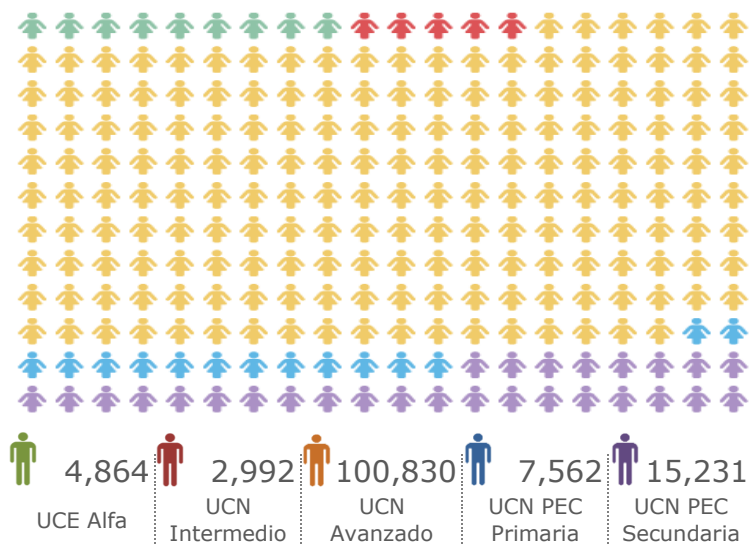

Impacto al Rezago Educativo durante el Sexenio

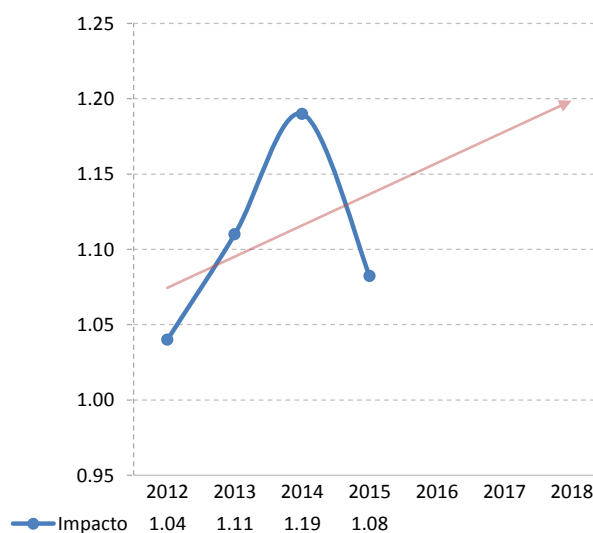

Verificaciones UCIAC¹⁰

	Revisiones	Conformes	% Conformes		Revisiones	Conformes	% Conformes
Expediente de inscripción	12,570	7,352	58%	Exámenes en Papel	1,203	1,156	96%
Sede de Aplicación	122	112	92%	Material de Exámenes	9	8	89%
Exámenes en Línea	213	188	88%	Certificados	7,584	6,840	90%
Expediente UCN's	10,496	7,260	69%				

México

4to Trimestre 2016 Octubre-Diciembre

Se presenta la evaluación trimestral de los 20 indicadores de las categorías de eficacia, eficiencia, calidad y economía que permite evaluar el desempeño de los Institutos Estatales y Delegaciones del INEA.

Eficacia

Porcentaje de avance en el cumplimiento de la meta de educandos incorporados

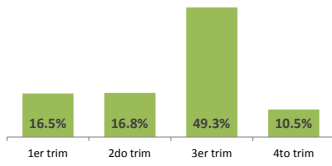

Porcentaje de avance en el cumplimiento de la meta de módulos en línea vinculados

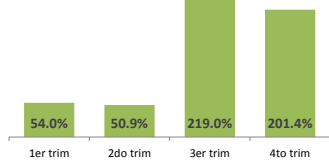

Porcentaje de plazas comunitarias en operación en el trimestre

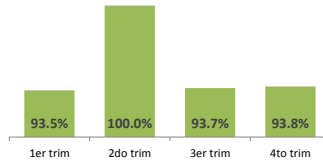

Porcentaje de avance en el cumplimiento de la meta de exámenes presentados en línea

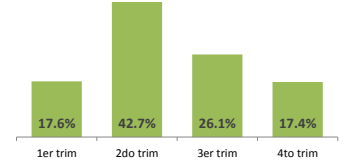

Porcentaje de conclusión de UCN + UCEalfa respecto al total de educandos activos en el trimestre.



Porcentaje de avance en el cumplimiento de la meta anual de educandos alfabetizados

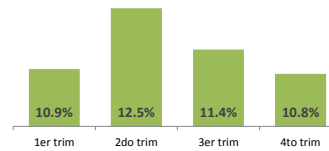

Porcentaje de avance en el cumplimiento de la meta de UCN+UCEalfa

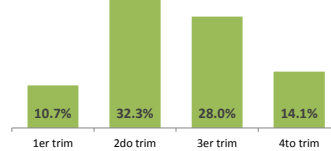

Porcentaje de cobertura estatal de rezago en alfabetización en el trimestre

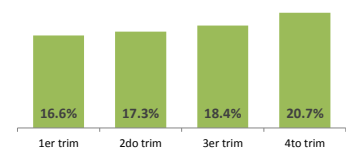

Porcentaje de inactivación de educandos en el trimestre

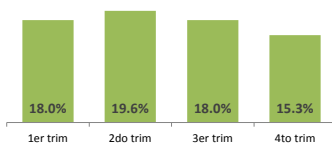

Porcentaje de cobertura estatal de rezago en educación primaria en el trimestre

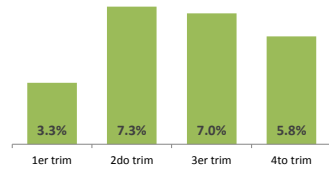

Porcentaje de cobertura estatal de rezago en educación secundaria en el trimestre

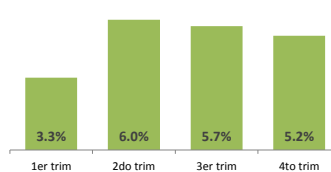

Eficiencia

Índice de educandos con el módulo correspondiente vinculado en el trimestre

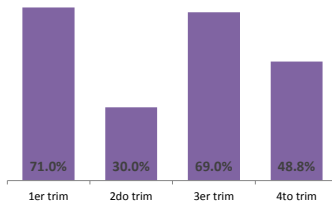

Porcentaje de UCN con proceso educativo (intermedio y avanzado)

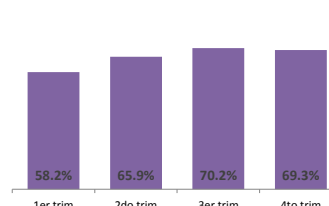

Promedio UCN+UCEalfa por técnico docente en el trimestre

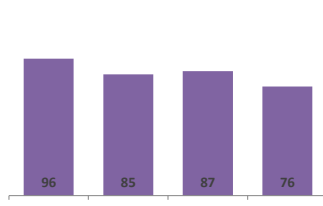

Promedio de UCN+UCEalfa por asesor en el trimestre

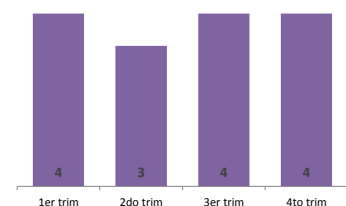

Eficiencia

Promedio de UCN por plaza comunitaria de atención educativa en el trimestre

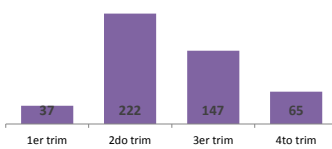

Porcentaje de asesores de nuevo ingreso con formación inicial en el trimestre

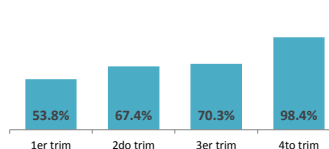

Porcentaje promedio de conformidades validadas por la UCIAC en el trimestre

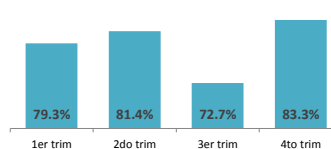

Porcentaje de certificados entregados oportunamente en el trimestre

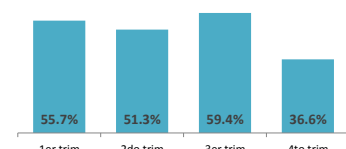

Economía

Presupuesto promedio ejercido por UCN en el periodo (capítulo 4000) en el trimestre



Michoacán de Ocampo

4to Trimestre 2016 Octubre-Diciembre

Población

Distribución

P. Total ¹	Mujeres	2,359,394	
	Hombres	2,204,455	
	Total	4,563,849	
P. Indígena ²	Mujeres	70,971	
	Hombres	65,637	
	Total	136,608	

PEA ³		639,813
	Mujeres económicamente activas	
		1,083,868
	Hombres económicamente activos	

Educación⁴

Distribución

	Escuelas	Alumnos	Maestros
Básica	11,423	1,007,966	54,122
Media	720	172,858	11,112
Superior	248	96,503	9,081
Cap. p/el trabajo	294	74,265	1,361

Estructura Operativa⁵

Coordinaciones de Zona:	22	Plazas Comunitarias en:	118	
Técnicos en el SASA:	183	Círculos de Estudio:	5,144	
Asesores:	3,138	Puntos de encuentro:	433	

Rezago Educativo⁶

Distribución por Municipio

Municipios en el Edo.	No. Total de Localidades en el Edo.	Superficie del Edo.	59,864 Km.
113	12,738		

Rezago por Municipio Encuesta Intercensal, 2015

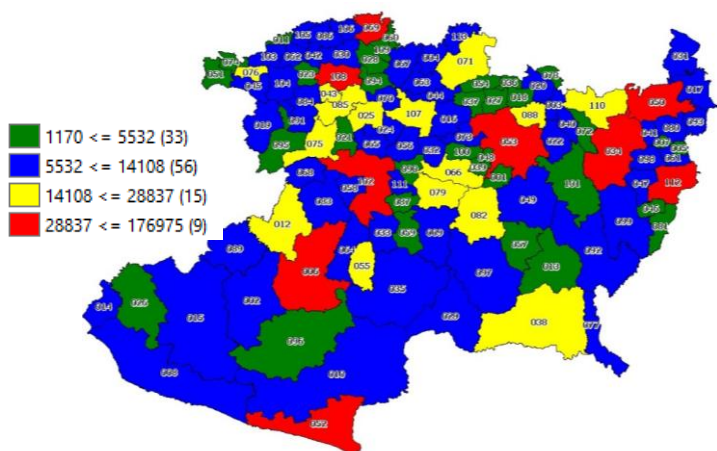

	17.18%		35.18%		47.64%	1,567,506
269,310 personas analfabetas.		551,466 personas sin educación primaria.		746,730 personas sin educación secundaria.		Total

Municipios con Mayor Rezago Educativo

Coordinación	Analfabetas	Sin Primaria	Sin Secundaria	Total
Morelia:	20,601	57,692	98,682	176,975
Uruapan:	13,385	30,748	54,462	98,595
Zamora:	9,954	24,835	33,561	68,350
Zitácuaro:	9,340	15,673	23,410	48,423
Apatzingán:	7,594	16,121	21,887	45,602
Hidalgo:	6,935	16,465	20,825	44,225
Lázaro Cárdenas:	5,963	14,938	21,515	42,416
La Piedad:	3,913	11,537	18,621	34,071
Maravatío:	5,669	12,762	15,530	33,961
Puruándiro:	5,128	11,770	11,939	28,837

Distribución porcentual del Rezago Educativo

Morelia	11.29%	Lázaro Cárdenas	2.71%
Uruapan	6.29%	La Piedad	2.17%
Zamora	4.36%	Maravatío	2.17%
Zitácuaro	3.09%	Puruándiro	1.84%
Apatzingán	2.91%	Resto Mun. (103)	60.35%
Hidalgo	2.82%		

Michoacán de Ocampo

4to Trimestre 2016 Octubre-Diciembre

Presupuesto⁷

Distribución

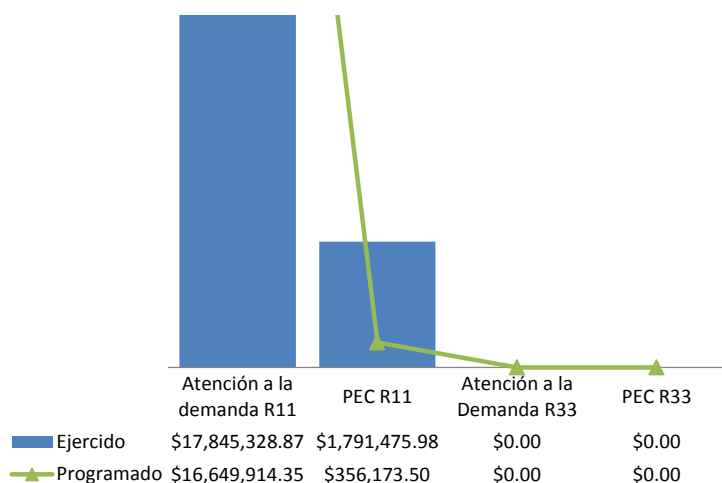

Ejercicio R11+R33 en la Estructura Operativa

Plazas Comunitarias en operación	Coordinaciones de Zona	Formación
\$356,173.50	\$30,000.00	\$3,050,476.37

Material Educativo⁸

Módulos MEV	Inicial	Intermedio	Avanzado	Diversificados
Entregados	5,920	0	11,550	2,300
Costos	\$450,276	\$0	\$891,839.80	\$105,111.64

Guías PEC	Primaria	Secundaria
Entregados	0	0
Costos	\$0	\$0

Contribución al abatimiento del Rezago Educativo⁹

UCE+UCN en el Trimestre

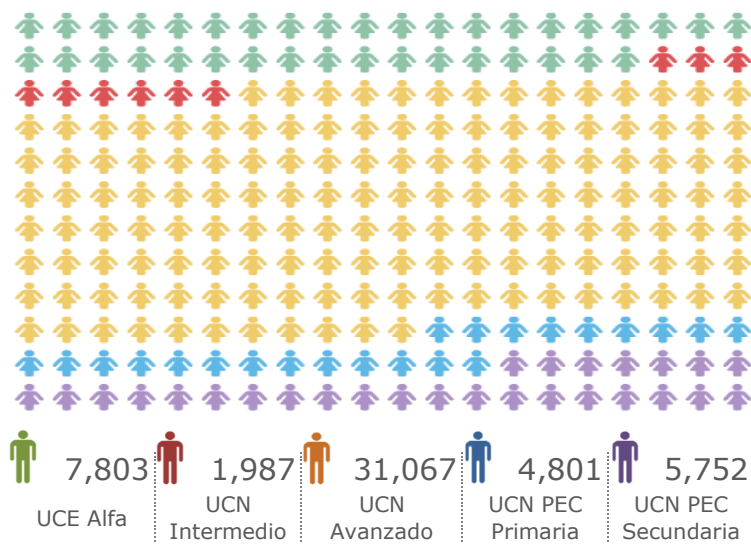

Impacto al Rezago Educativo durante el Sexenio

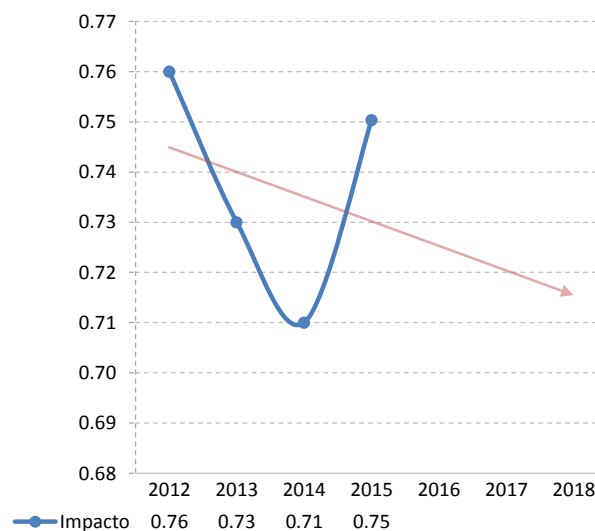

Verificaciones UCIAC¹⁰

	Revisiones	Conformes	% Conformes
Expediente de inscripción	17,677	17,609	100%
Sede de Aplicación	413	369	89%
Exámenes en Línea	1,591	1,586	100%
Expediente UCN's	16,813	16,666	99%

	Revisiones	Conformes	% Conformes
Exámenes en Papel	195	187	96%
Material de Exámenes	45	37	82%
Certificados	277	40	14%

Michoacán de Ocampo

4to Trimestre 2016 Octubre-Diciembre

Se presenta la evaluación trimestral de los 20 indicadores de las categorías de eficacia, eficiencia, calidad y economía que permite evaluar el desempeño de los Institutos Estatales y Delegaciones del INEA.

Eficacia

Porcentaje de avance en el cumplimiento de la meta de educandos incorporados

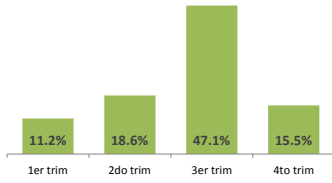

Porcentaje de avance en el cumplimiento de la meta de módulos en línea vinculados

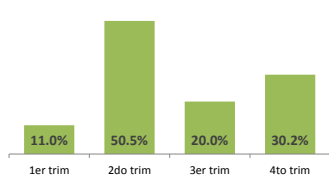

Porcentaje de plazas comunitarias en operación en el trimestre

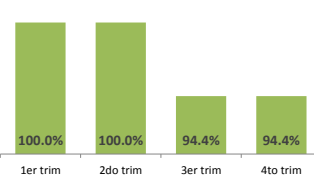

Porcentaje de avance en el cumplimiento de la meta de exámenes presentados en línea

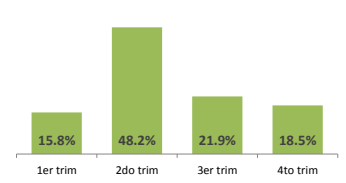

Porcentaje de conclusión de UCN + UCEalfa respecto al total de educandos activos en el trimestre.



Porcentaje de avance en el cumplimiento de la meta anual de educandos alfabetizados

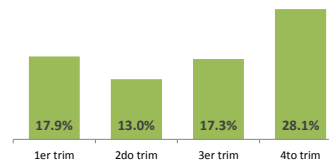

Porcentaje de avance en el cumplimiento de la meta de UCN+UCEalfa

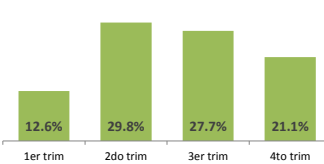

Porcentaje de cobertura estatal de rezago en alfabetización en el trimestre

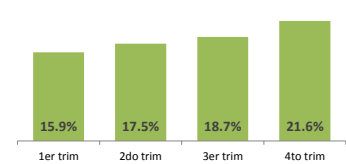

Porcentaje de inactivación de educandos en el trimestre

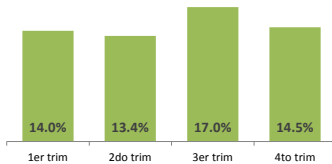

Porcentaje de cobertura estatal de rezago en educación primaria en el trimestre

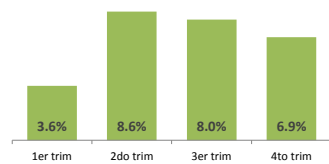

Porcentaje de cobertura estatal de rezago en educación secundaria en el trimestre

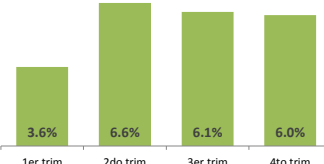

Eficiencia

Índice de educandos con el módulo correspondiente vinculado en el trimestre

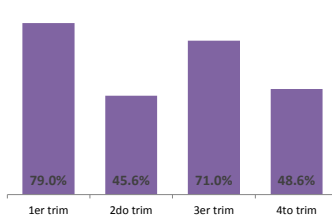

Porcentaje de UCN con proceso educativo (intermedio y avanzado)

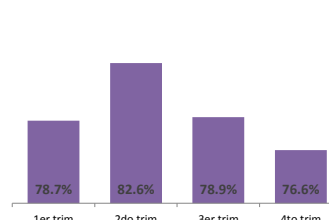

Promedio UCN+UCEalfa por técnico docente en el trimestre

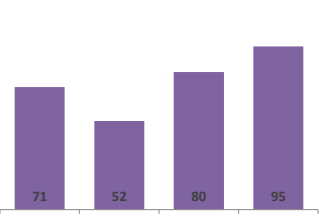

Promedio de UCN+UCEalfa por asesor en el trimestre

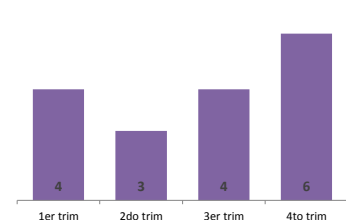

Eficiencia

Promedio de UCN por plaza comunitaria de atención educativa en el trimestre

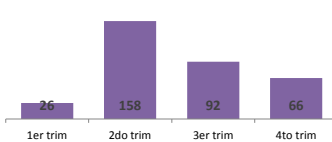

Porcentaje de asesores de nuevo ingreso con formación inicial en el trimestre

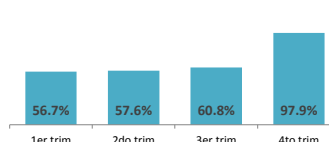

Calidad

Porcentaje promedio de conformidades validadas por la UCIAAC en el trimestre

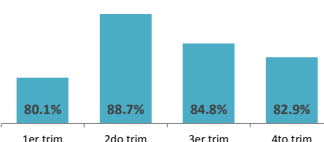

Porcentaje de certificados entregados oportunamente en el trimestre

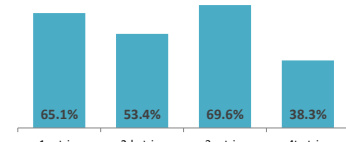

Economía

Presupuesto promedio ejercido por UCN en el periodo (capítulo 4000) en el trimestre



Morelos

4to Trimestre 2016 Octubre-Diciembre

Población

Distribución

Categoría	Mujeres	Hombres	Total
P. Total ¹	981,778	915,615	1,897,393
P. Indígena ²	15,874	15,514	31,388

PEA ³	294,641	Mujeres económicamente activas
	497,155	Hombres económicamente activos

Educación⁴

Distribución

Nivel	Escuelas	Alumnos	Maestros
Básica	2,854	391,987	17,493
Media	328	74,293	6,445
Superior	136	50,870	6,361
Cap. p/el trabajo	53	27,994	526

Estructura Operativa⁵

Coordinaciones de Zona:	5	Plazas Comunitarias en:	55	
Técnicos en el SASA:	71	Círculos de Estudio:	2,203	
Asesores:	1,218	Puntos de encuentro:	182	

Rezago Educativo⁶

Distribución por Municipio

Municipios en el Edo.	No. Total de Localidades en el Edo.	Superficie del Edo.
33	1,919	4,941 Km.

Rezago por Municipio Encuesta Intercensal, 2015

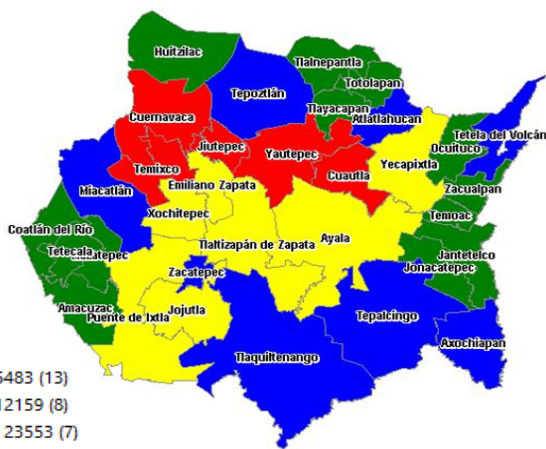

	15.41%		31.35%		53.23%	453,530
69,908 personas analfabetas.		142,192 personas sin educación primaria.		241,430 personas sin educación secundaria.		Total

Municipios con Mayor Rezago Educativo

Coordinación	Analfabetas	Sin Primaria	Sin Secundaria	Total
Cuernavaca	7,982	18,837	36,879	63,698
Cuautla	6,391	14,173	23,004	43,568
Jiutepec	5,248	12,183	24,417	41,848
Temixco	4,933	10,158	16,377	31,468
Yautepec	4,055	7,591	14,141	25,787
Emiliano Zapata	3,464	7,354	12,735	23,553
Ayala	4,224	8,282	10,958	23,464
Xochitepec	2,692	5,821	9,758	18,271
Puente de Ixtla	3,828	5,255	9,039	18,122
Tlaltizapán de Zapata	2,484	4,381	6,793	13,658

Distribución porcentual del Rezago Educativo

Cuernavaca	14.04%	Ayala	5.17%
Cuautla	9.61%	Xochitepec	4.03%
Jiutepec	9.23%	Puente de Ixtla	4.00%
Temixco	6.94%	Tlaltizapán de Zapata	3.01%
Yautepec	5.69%	Resto Mun. (23)	33.09%
Emiliano Zapata	5.19%		

Morelos

4to Trimestre 2016 Octubre-Diciembre

Presupuesto⁷

Distribución

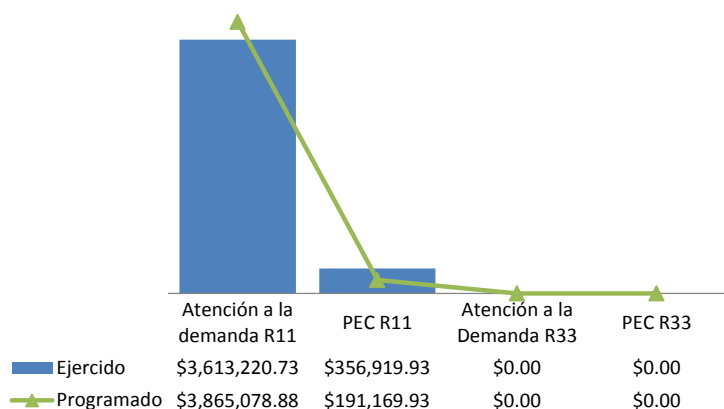

Ejercicio R11+R33 en la Estructura Operativa

Plazas Comunitarias en operación	Coordinaciones de Zona	Formación
\$1,023,816.00	\$103,407.43	\$312,335.00

Material Educativo⁸

Módulos MEV	Inicial	Intermedio	Avanzado	Diversificados
Entregados	0	0	2,660	0
Costos	\$0	\$0	\$210,859.08	\$0.00

Guías PEC	Primaria	Secundaria
Entregados	0	0
Costos	\$0	\$0

Contribución al abatimiento del Rezago Educativo⁹

UCE+UCN en el Trimestre

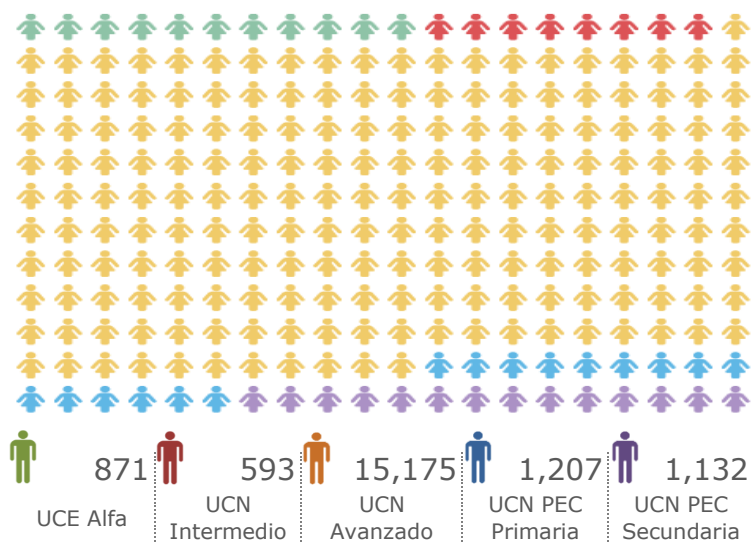

Impacto al Rezago Educativo durante el Sexenio

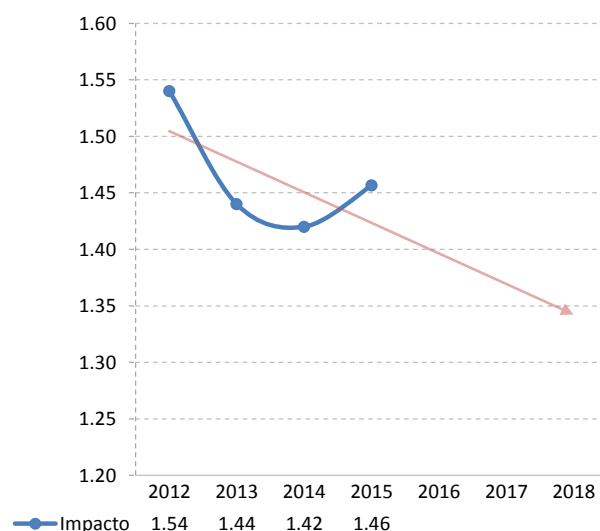

Verificaciones UCIAC¹⁰

	Revisiones	Conformes	% Conformes		Revisiones	Conformes	% Conformes
Expediente de inscripción	1,769	1,426	81%	Exámenes en Papel	1,182	1,155	98%
Sede de Aplicación	524	480	92%	Material de Exámenes	19	19	100%
Exámenes en Línea	1,255	1,255	100%	Certificados	1,465	1,141	78%
Expediente UCN's	2,198	1,239	56%				

Morelos

4to Trimestre 2016 Octubre-Diciembre

Se presenta la evaluación trimestral de los 20 indicadores de las categorías de eficacia, eficiencia, calidad y economía que permite evaluar el desempeño de los Institutos Estatales y Delegaciones del INEA.

Eficacia

Porcentaje de avance en el cumplimiento de la meta de educandos incorporados

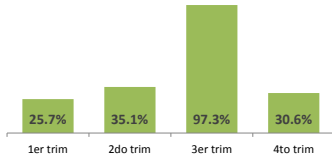

Porcentaje de avance en el cumplimiento de la meta de módulos en línea vinculados

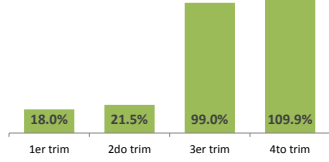

Porcentaje de plazas comunitarias en operación en el trimestre

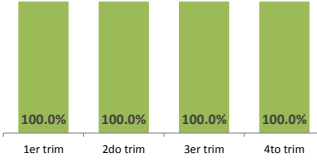

Porcentaje de avance en el cumplimiento de la meta de exámenes presentados en línea

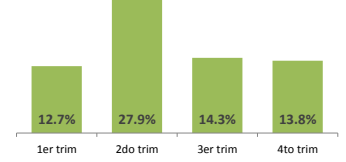

Porcentaje de conclusión de UCN + UCEalfa respecto al total de educandos activos en el trimestre.

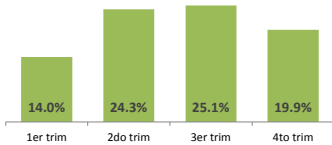

Porcentaje de avance en el cumplimiento de la meta anual de educandos alfabetizados

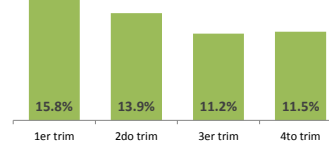

Porcentaje de avance en el cumplimiento de la meta de UCN+UCEalfa



Porcentaje de cobertura estatal de rezago en alfabetización en el trimestre

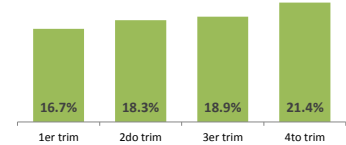

Porcentaje de inactivación de educandos en el trimestre

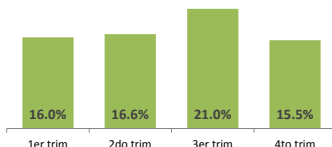

Porcentaje de cobertura estatal de rezago en educación primaria en el trimestre

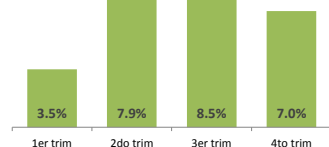

Porcentaje de cobertura estatal de rezago en educación secundaria en el trimestre

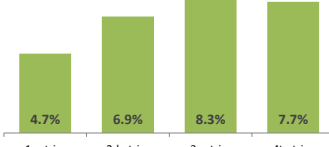

Eficiencia

Índice de educandos con el módulo correspondiente vinculado en el trimestre

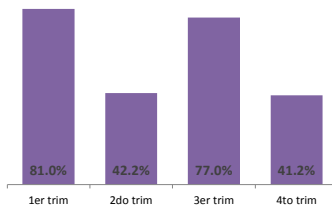

Porcentaje de UCN con proceso educativo (intermedio y avanzado)

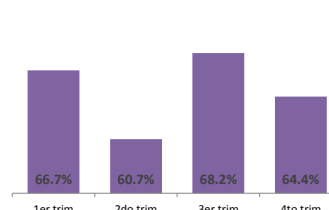

Promedio UCN+UCEalfa por técnico docente en el trimestre

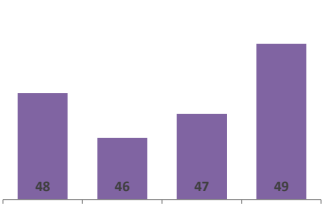

Promedio de UCN+UCEalfa por asesor en el trimestre

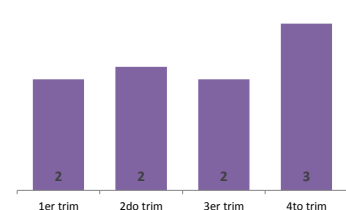

Eficiencia

Promedio de UCN por plaza comunitaria de atención educativa en el trimestre

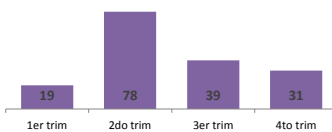

Porcentaje de asesores de nuevo ingreso con formación inicial en el trimestre

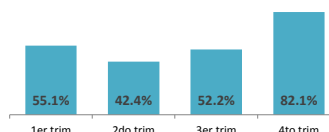

Porcentaje promedio de conformidades validadas por la UCIAC en el trimestre

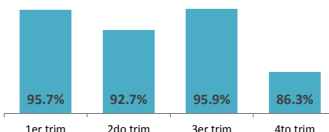

Porcentaje de certificados entregados oportunamente en el trimestre

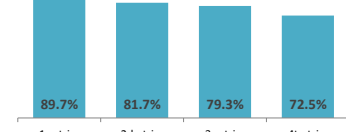

Economía

Presupuesto promedio ejercido por UCN en el periodo (capítulo 4000) en el trimestre



Nayarit

4to Trimestre 2016 Octubre-Diciembre

Población

Distribución

	Mujeres	Hombres	Total
P. Total¹	604,303	596,899	1,201,202
P. Indígena²	24,841	25,122	49,963

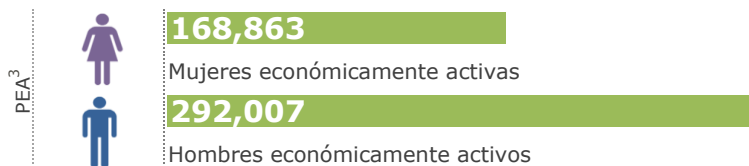

Educación⁴

Distribución

	Escuelas	Alumnos	Maestros
Básica	2,934	248,300	13,538
Media	320	50,016	4,753
Superior	60	32,232	2,875
Cap. p/el trabajo	99	48,881	1,133

Estructura Operativa⁵

Coordinaciones de Zona:	7	Plazas Comunitarias en:	31	
Técnicos en el SASA:	85	Círculos de Estudio:	1,517	
Asesores:	858	Puntos de encuentro:	32	

Rezago Educativo⁶

Distribución por Municipio

Municipios en el Edo.	No. Total de Localidades en el Edo.	Superficie del Edo.
20	4,642	27,621 Km.

Rezago por Municipio Encuesta Intercensal, 2015

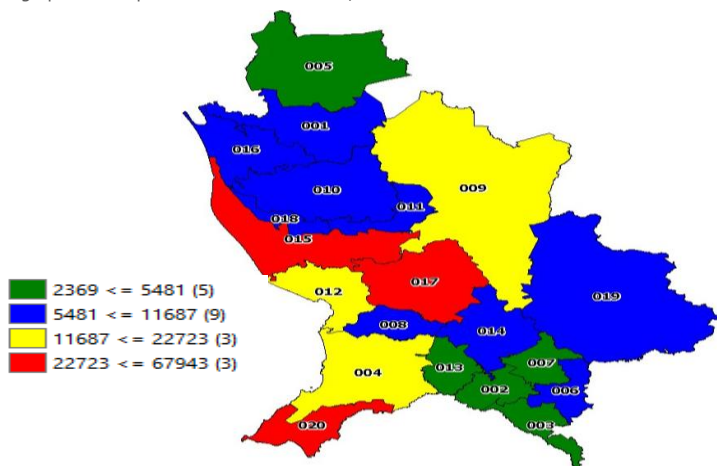

Municipios con Mayor Rezago Educativo

Coordinación	Analfabetas	Sin Primaria	Sin Secundaria	Total
Tepic	6,515	22,565	38,863	67,943
Bahía de Banderas	3,264	12,130	20,232	35,626
Santiago Ixcuintla	4,531	11,842	13,056	29,429
Compostela	2,881	9,208	10,634	22,723
Del Nayar	7,064	4,436	5,234	16,734
San Blas	2,219	6,023	6,582	14,824
Tecuala	1,984	5,090	4,613	11,687
Xalisco	1,247	3,562	5,271	10,080
Rosamorada	2,040	4,021	3,983	10,044
Acaponeta	1,709	3,654	4,380	9,743

Distribución porcentual del Rezago Educativo

Tepic	23.75%	Tecuala	4.09%
Bahía de Banderas	12.45%	Xalisco	3.52%
Santiago Ixcuintla	10.29%	Rosamorada	3.51%
Compostela	7.94%	Acaponeta	3.41%
Del Nayar	5.85%	Resto Mun. (10)	20.01%
San Blas	5.18%		

Nayarit

4to Trimestre 2016 Octubre-Diciembre

Presupuesto⁷

Distribución

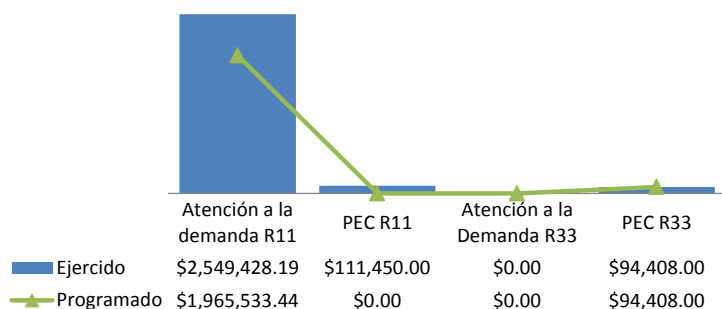

Ejercicio R11+R33 en la Estructura Operativa

Plazas Comunitarias en operación	Coordinaciones de Zona	Formación
\$425,525.00	\$124,727.00	\$339,579.00

Material Educativo⁸

Módulos MEV	Inicial	Intermedio	Avanzado	Diversificados
Entregados	0	0	0	0
Costos	\$0	\$0	\$0.00	\$0.00

Guías PEC	Primaria	Secundaria
Entregados	0	0
Costos	\$0	\$0

Contribución al abatimiento del Rezago Educativo⁹

UCE+UCN en el Trimestre

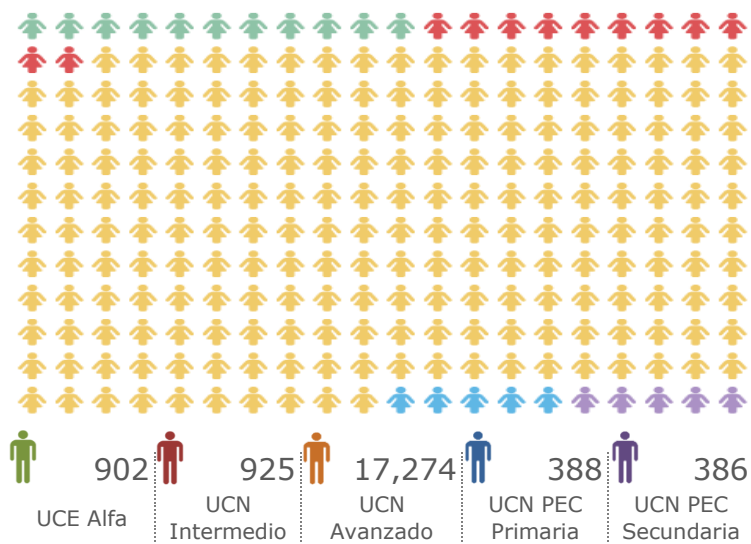

Impacto al Rezago Educativo durante el Sexenio

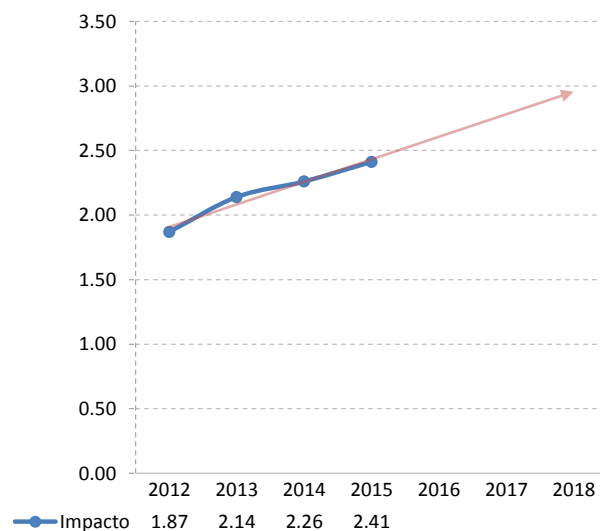

Verificaciones UCIAC¹⁰

	Revisiones	Conformes	% Conformes
Expediente de inscripción:	357	321	90%
Sede de Aplicación:	25	25	100%
Exámenes en Línea:	0	0	
Expediente UCN's:	459	423	92%

	Revisiones	Conformes	% Conformes
Exámenes en Papel:	154	150	97%
Material de Exámenes:	40	40	100%
Certificados:	305	304	100%

Nayarit

4to Trimestre 2016 Octubre-Diciembre

Se presenta la evaluación trimestral de los 20 indicadores de las categorías de eficacia, eficiencia, calidad y economía que permite evaluar el desempeño de los Institutos Estatales y Delegaciones del INEA.

Eficacia

Porcentaje de avance en el cumplimiento de la meta de educandos incorporados

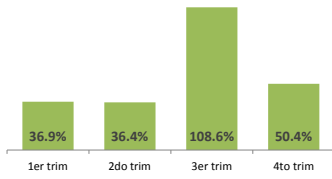

Porcentaje de avance en el cumplimiento de la meta de módulos en línea vinculados

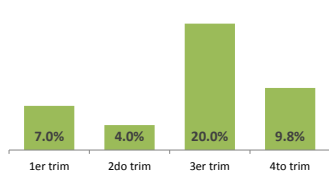

Porcentaje de plazas comunitarias en operación en el trimestre

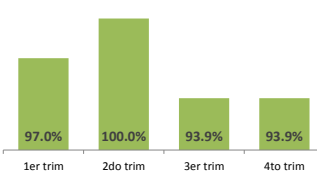

Porcentaje de avance en el cumplimiento de la meta de exámenes presentados en línea

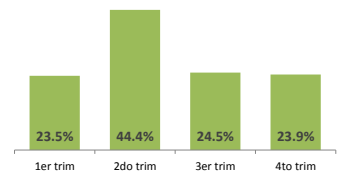

Porcentaje de conclusión de UCN + UCEalfa respecto al total de educandos activos en el trimestre.

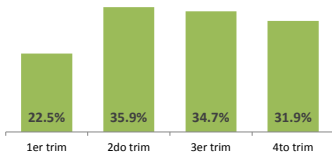

Porcentaje de avance en el cumplimiento de la meta anual de educandos alfabetizados

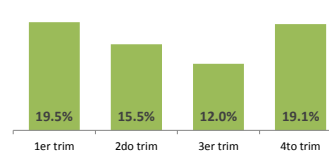

Porcentaje de avance en el cumplimiento de la meta de UCN+UCEalfa

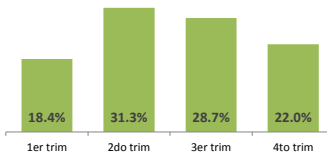

Porcentaje de cobertura estatal de rezago en alfabetización en el trimestre

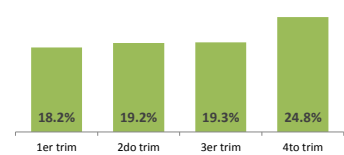

Porcentaje de inactivación de educandos en el trimestre

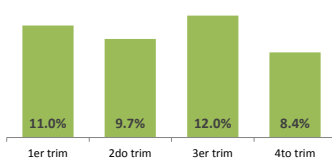

Porcentaje de cobertura estatal de rezago en educación primaria en el trimestre

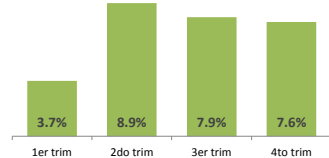

Porcentaje de cobertura estatal de rezago en educación secundaria en el trimestre

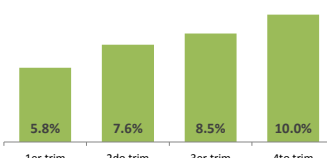

Eficiencia

Índice de educandos con el módulo correspondiente vinculado en el trimestre

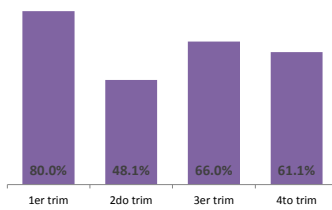

Porcentaje de UCN con proceso educativo (intermedio y avanzado)

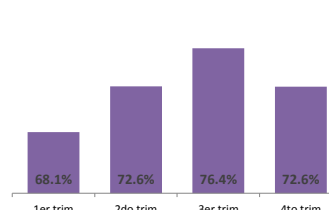

Promedio UCN+UCEalfa por técnico docente en el trimestre

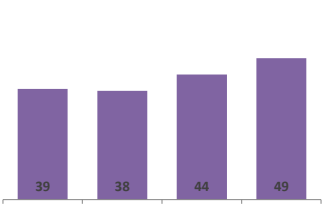

Promedio de UCN+UCEalfa por asesor en el trimestre

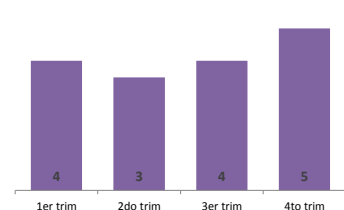

Eficiencia

Promedio de UCN por plaza comunitaria de atención educativa en el trimestre

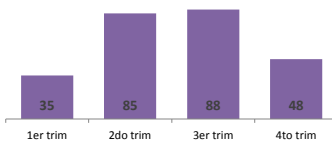

Porcentaje de asesores de nuevo ingreso con formación inicial en el trimestre

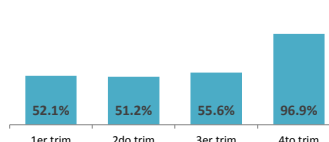

Porcentaje promedio de conformidades validadas por la UCIAC en el trimestre

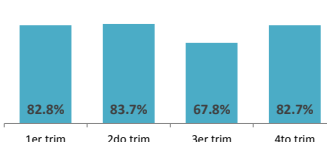

Porcentaje de certificados entregados oportunamente en el trimestre

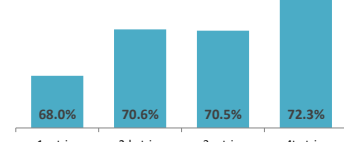

Economía

Presupuesto promedio ejercido por UCN en el periodo (capítulo 4000) en el trimestre



Nuevo León

4to Trimestre 2016 Octubre-Diciembre

Población

Distribución

P. Total ¹	Mujeres	2,519,262
	Hombres	2,494,327
	Total	5,013,589
P. Indígena ²	Mujeres	19,840
	Hombres	20,297
	Total	40,137

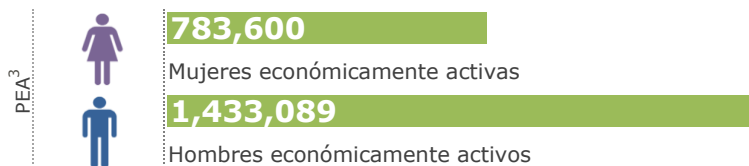

Educación⁴

Distribución

	Escuelas	Alumnos	Maestros
Básica	6,693	1,041,715	48,107
Media	540	167,430	12,991
Superior	318	175,908	15,184
Cap. p/el trabajo	277	118,729	2,263

Estructura Operativa⁵

Coordinaciones de Zona:	12	Plazas Comunitarias en:	62	
Técnicos en el SASA:	90	Círculos de Estudio:	1,326	
Asesores:	851	Puntos de encuentro:	1	

Rezago Educativo⁶

Distribución por Municipio

Municipios en el Edo.	No. Total de Localidades en el Edo.	Superficie del Edo.
51	10,744	64,555 Km.

Rezago por Municipio Encuesta Intercensal, 2015

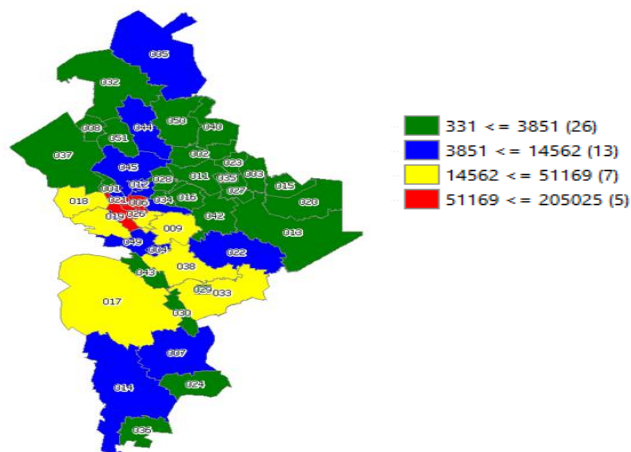

Municipios con Mayor Rezago Educativo

Coordinación	Analfabetas	Sin Primaria	Sin Secundaria	Total
Monterrey:	15,157	58,858	131,010	205,025
Guadalupe:	7,307	33,042	74,860	115,209
General Escobedo:	4,372	18,049	50,987	73,408
Apodaca:	3,901	15,945	52,010	71,856
San Nicolás de los Garza:	3,617	17,432	45,214	66,263
Juárez:	3,219	11,239	36,711	51,169
Santa Catarina:	2,947	12,977	35,069	50,993
García:	1,632	7,546	26,082	35,260
Linares:	1,296	8,554	13,343	23,193
Cadereyta Jiménez:	1,418	6,904	14,829	23,151

Distribución porcentual del Rezago Educativo

Monterrey	22.51%	Santa Catarina	5.60%
Guadalupe	12.65%	García	3.87%
General Escobedo	8.06%	Linares	2.55%
Apodaca	7.89%	Cadereyta Jiménez	2.54%
San Nicolás de los Garza	7.28%	Resto Mun. (41)	21.43%
Juárez	5.62%		

Nuevo León

4to Trimestre 2016 Octubre-Diciembre

Presupuesto⁷

Distribución

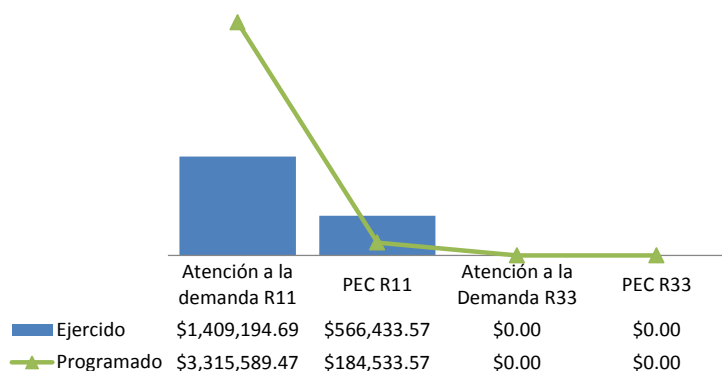

Ejercicio R11+R33 en la Estructura Operativa

Plazas Comunitarias en operación	Coordinaciones de Zona	Formación
\$631,157.28	\$44,536.02	\$688,042.60

Material Educativo⁸

Módulos MEV	Inicial	Intermedio	Avanzado	Diversificados
Entregados	0	0	0	0
Costos	\$0	\$0	\$0.00	\$0.00

Guías PEC	Primaria	Secundaria
Entregados	0	0
Costos	\$0	\$0

Contribución al abatimiento del Rezago Educativo⁹

UCE+UCN en el Trimestre

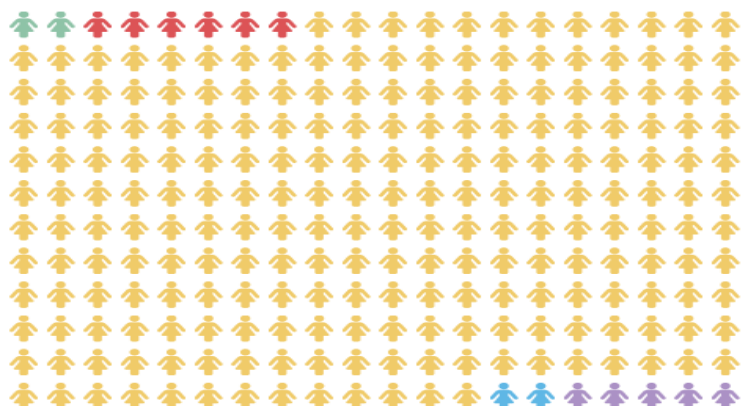

UCE Alfa	297	UCN Intermedio	906	UCN Avanzado	35,838	UCN PEC Primaria	391	UCN PEC Secundaria	834
----------	-----	----------------	-----	--------------	--------	------------------	-----	--------------------	-----

Impacto al Rezago Educativo durante el Sexenio

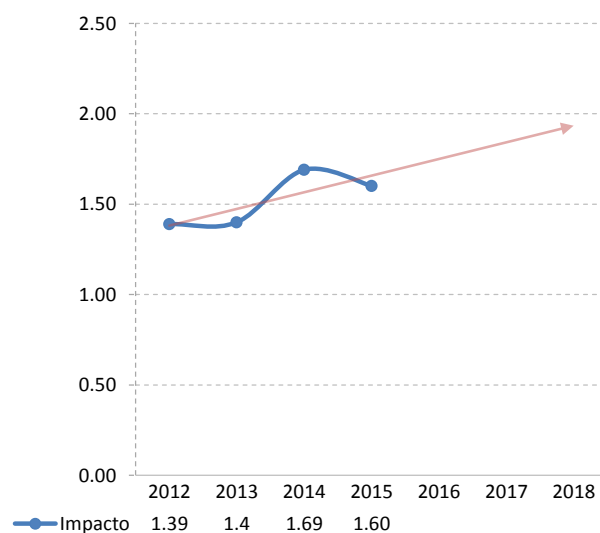

Verificaciones UCIAC¹⁰

	Revisiones	Conformes	% Conformes		Revisiones	Conformes	% Conformes
Expediente de inscripción	6,361	5,060	80%	Exámenes en Papel	1,120	1,120	100%
Sede de Aplicación	135	135	100%	Material de Exámenes	0	0	
Exámenes en Línea	88	88	100%	Certificados	10,119	9,314	92%
Expediente UCN's	3,709	3,700	100%				

Nuevo León

4to Trimestre 2016 Octubre-Diciembre

Se presenta la evaluación trimestral de los 20 indicadores de las categorías de eficacia, eficiencia, calidad y economía que permite evaluar el desempeño de los Institutos Estatales y Delegaciones del INEA.

Eficacia

Porcentaje de avance en el cumplimiento de la meta de educandos incorporados

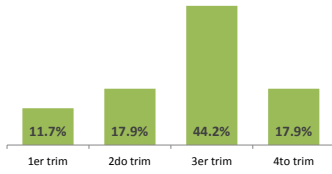

Porcentaje de avance en el cumplimiento de la meta de módulos en línea vinculados

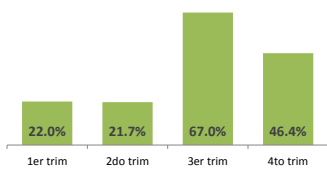

Porcentaje de plazas comunitarias en operación en el trimestre

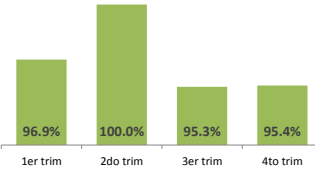

Porcentaje de avance en el cumplimiento de la meta de exámenes presentados en línea

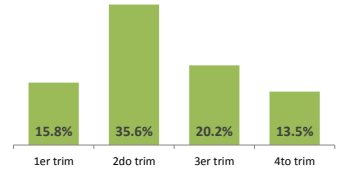

Porcentaje de conclusión de UCN + UCEalfa respecto al total de educandos activos en el trimestre.

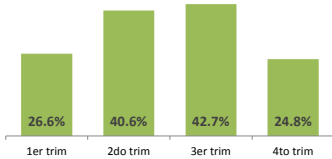

Porcentaje de avance en el cumplimiento de la meta anual de educandos alfabetizados

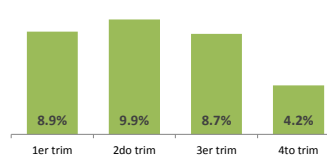

Porcentaje de avance en el cumplimiento de la meta de UCN+UCEalfa

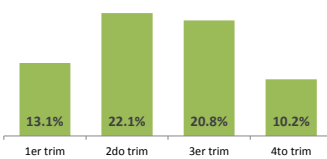

Porcentaje de cobertura estatal de rezago en alfabetización en el trimestre

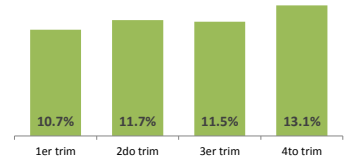

Porcentaje de inactivación de educandos en el trimestre

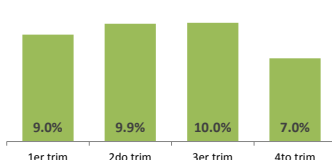

Porcentaje de cobertura estatal de rezago en educación primaria en el trimestre

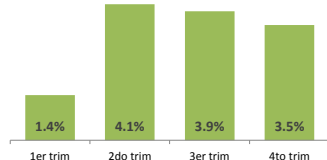

Porcentaje de cobertura estatal de rezago en educación secundaria en el trimestre

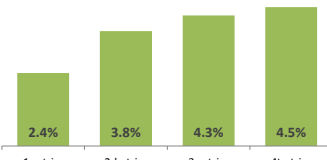

Eficiencia

Índice de educandos con el módulo correspondiente vinculado en el trimestre

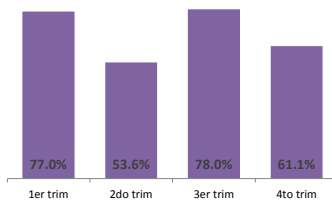

Porcentaje de UCN con proceso educativo (intermedio y avanzado)

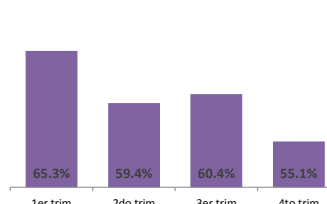

Promedio UCN+UCEalfa por técnico docente en el trimestre

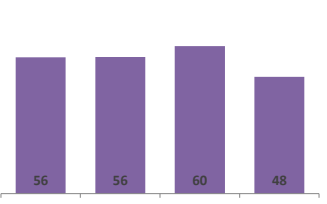

Promedio de UCN+UCEalfa por asesor en el trimestre

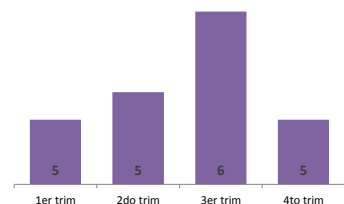

Eficiencia

Promedio de UCN por plaza comunitaria de atención educativa en el trimestre

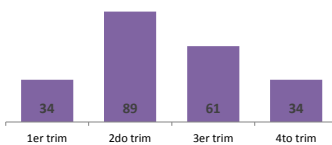

Porcentaje de asesores de nuevo ingreso con formación inicial en el trimestre

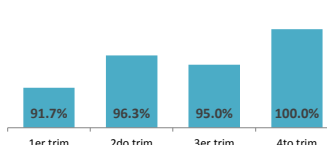

Porcentaje promedio de conformidades validadas por la UCIAC en el trimestre

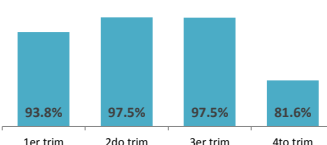

Porcentaje de certificados entregados oportunamente en el trimestre

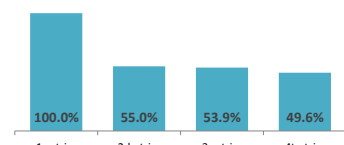

Economía

Presupuesto promedio ejercido por UCN en el periodo (capítulo 4000) en el trimestre

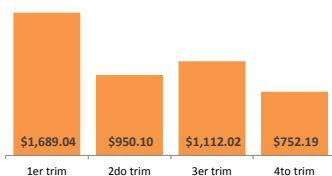

Oaxaca

4to Trimestre 2016 Octubre-Diciembre

Población

Distribución

P. Total ¹	Mujeres	2,077,478
	Hombres	1,908,728
	Total	3,986,206
P. Indígena ²	Mujeres	613,117
	Hombres	552,069
	Total	1,165,186

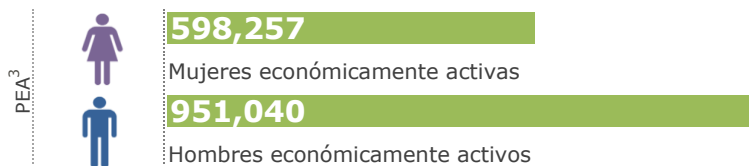

Educación⁴

Distribución

	Escuelas	Alumnos	Maestros
Básica	12,430	945,573	51,066
Media	663	140,141	10,356
Superior	153	65,217	6,540
Cap. p/el trabajo	180	54,685	1,613

Estructura Operativa⁵

Coordinaciones de Zona:	26	Plazas Comunitarias en:	138	
Técnicos en el SASA:	184	Círculos de Estudio:	12,501	
Asesores:	5,949	Puntos de encuentro:	1,278	

Rezago Educativo⁶

Distribución por Municipio

Municipios en el Edo.	No. Total de Localidades en el Edo.	Superficie del Edo.
566	12,731	95,364 Km.

Rezago por Municipio Encuesta Intercensal, 2015

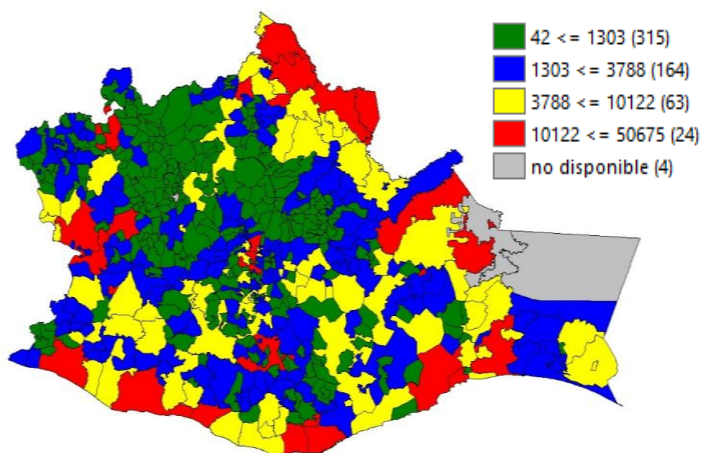

Municipios con Mayor Rezago Educativo

Coordinación	Analfabetas	Sin Primaria	Sin Secundaria	Total
Oaxaca:	6,123	14,370	30,182	50,675
San Juan Bautista:	8,328	17,468	20,678	46,474
Tlaxiaco:	8,365	9,578	12,743	30,686
Juchitán de Zaragoza:	3,246	6,540	11,143	20,929
Salina Cruz:	3,387	6,452	10,719	20,558
Huajuapán de León:	2,638	5,757	11,078	19,473
Heroica Ciudad de Tlaxiaco:	4,737	6,810	6,925	18,472
Villa de Tututepec de Melchor Ocampo:	3,814	6,049	8,608	18,471
Santo Domingo Tehuantepec:	4,686	6,633	6,710	18,029
Acatlán de Pérez Figueroa:	5,327	5,101	6,567	16,995
Santiago Pinotepa Nacional:				

Distribución porcentual del Rezago Educativo

Oaxaca	3.66%	Villa de Tututepec de Melchor Ocampo	1.33%
San Juan Bautista	3.36%	Santo Domingo Tehuantepec	1.33%
Tlaxiaco	2.22%	Acatlán de Pérez Figueroa	1.30%
Juchitán de Zaragoza	1.51%	Santiago Pinotepa Nacional	1.23%
Salina Cruz	1.48%	Resto Mun. (556)	81.17%
Heroica Ciudad de Tlaxiaco	1.41%		
Huajuapán de León			
Santa Cruz Xoxocotlán			

Oaxaca

4to Trimestre 2016 Octubre-Diciembre

Presupuesto⁷

Distribución

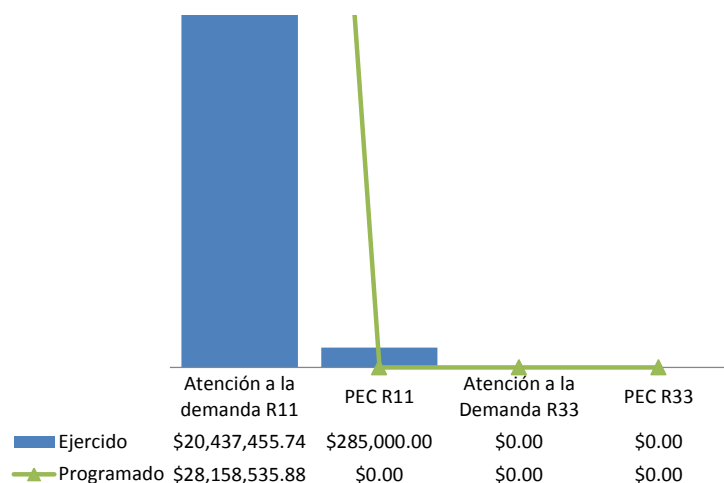

Ejercicio R11+R33 en la Estructura Operativa

Plazas Comunitarias en operación	Coordinaciones de Zona	Formación
\$1,940,436.82	\$528,000.00	\$804,452.00

Material Educativo⁸

Módulos MEV	Inicial	Intermedio	Avanzado	Diversificados
Entregados	0	0	17,870	2,290
Costos	\$0	\$0	\$1,379,459.94	\$104,549.92

Guías PEC	Primaria	Secundaria
Entregados	0	0
Costos	\$0	\$0

Contribución al abatimiento del Rezago Educativo⁹

UCE+UCN en el Trimestre

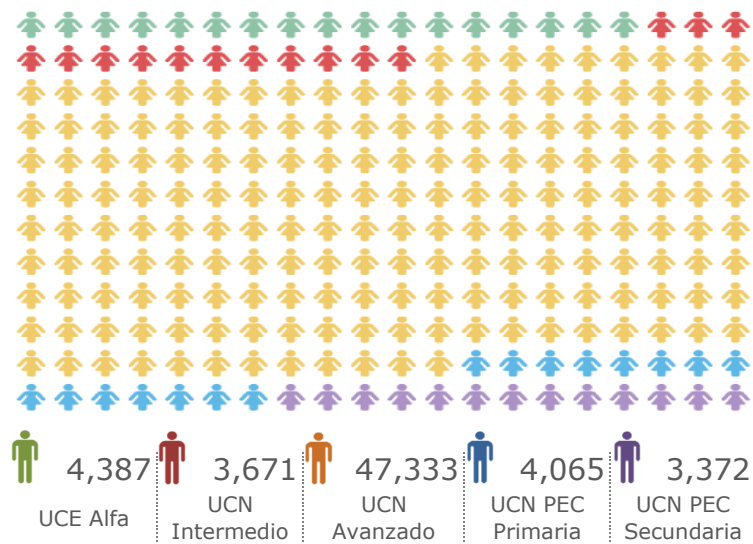

Impacto al Rezago Educativo durante el Sexenio

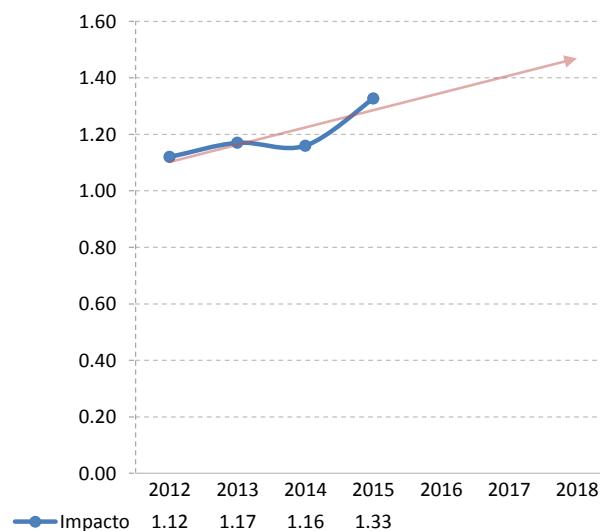

Verificaciones UCIAC¹⁰

	Revisiones	Conformes	% Conformes
Expediente de inscripción	6,258	5,434	87%
Sede de Aplicación	223	126	57%
Exámenes en Línea	805	805	100%
Expediente UCN's	8,028	7,444	93%

	Revisiones	Conformes	% Conformes
Exámenes en Papel	543	541	100%
Material de Exámenes	38	3	8%
Certificados	5,292	5,008	95%

Oaxaca

4to Trimestre 2016 Octubre-Diciembre

Se presenta la evaluación trimestral de los 20 indicadores de las categorías de eficacia, eficiencia, calidad y economía que permite evaluar el desempeño de los Institutos Estatales y Delegaciones del INEA.

Eficacia

Porcentaje de avance en el cumplimiento de la meta de educandos incorporados

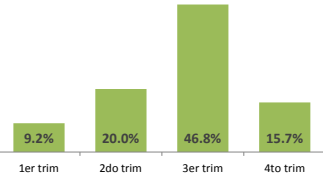

Porcentaje de avance en el cumplimiento de la meta de módulos en línea vinculados

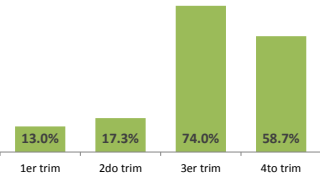

Porcentaje de plazas comunitarias en operación en el trimestre

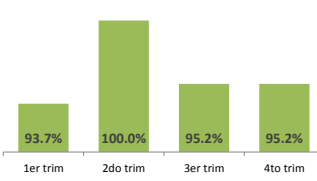

Porcentaje de avance en el cumplimiento de la meta de exámenes presentados en línea

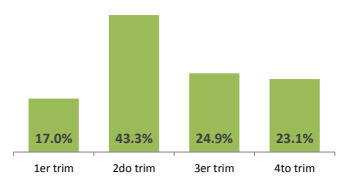

Porcentaje de conclusión de UCN + UCEalfa respecto al total de educandos activos en el trimestre.

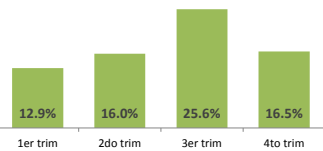

Porcentaje de avance en el cumplimiento de la meta anual de educandos alfabetizados

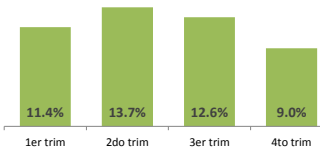

Porcentaje de avance en el cumplimiento de la meta de UCN+UCEalfa

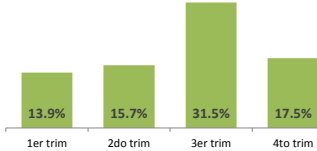

Porcentaje de cobertura estatal de rezago en alfabetización en el trimestre

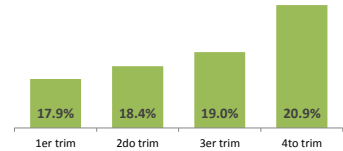

Porcentaje de inactivación de educandos en el trimestre

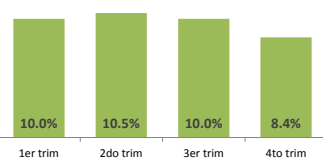

Porcentaje de cobertura estatal de rezago en educación primaria en el trimestre

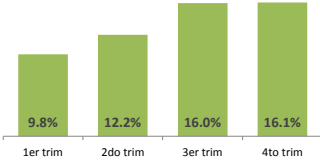

Porcentaje de cobertura estatal de rezago en educación secundaria en el trimestre

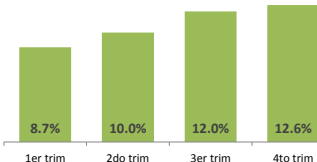

Eficiencia

Índice de educandos con el módulo correspondiente vinculado en el trimestre

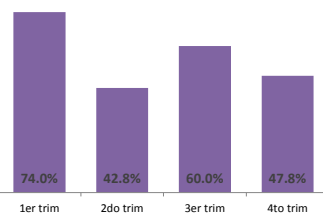

Porcentaje de UCN con proceso educativo (intermedio y avanzado)

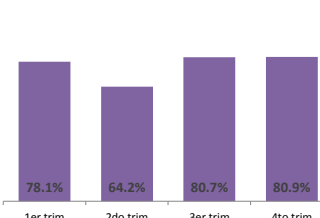

Promedio UCN+UCEalfa por técnico docente en el trimestre

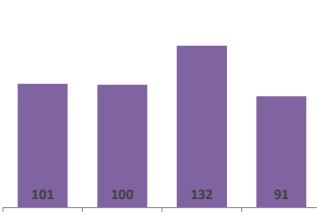

Promedio de UCN+UCEalfa por asesor en el trimestre

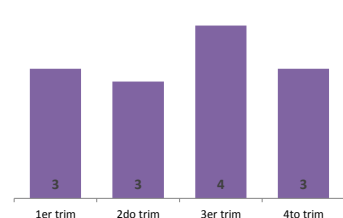

Eficiencia

Promedio de UCN por plaza comunitaria de atención educativa en el trimestre

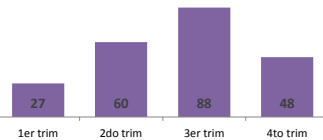

Porcentaje de asesores de nuevo ingreso con formación inicial en el trimestre

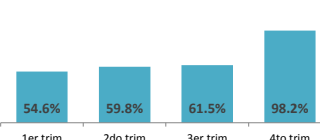

Porcentaje promedio de conformidades validadas por la UCIAC en el trimestre

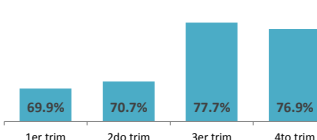

Porcentaje de certificados entregados oportunamente en el trimestre

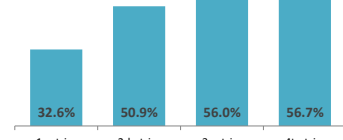

Economía

Presupuesto promedio ejercido por UCN en el periodo (capítulo 4000) en el trimestre



Puebla

4to Trimestre 2016 Octubre-Diciembre

Población

Distribución			
P. Total ¹	Mujeres	3,188,236	
	Hombres	2,943,262	
	Total	6,131,498	
P. Indígena ²	Mujeres	314,235	
	Hombres	287,445	
	Total	601,680	

PEA ³		1,021,888
	Mujeres económicamente activas	
		1,629,508
	Hombres económicamente activos	

Educación⁴

Distribución	Escuelas	Alumnos	Maestros
Básica	11,792	1,460,476	59,984
Media	1,650	261,853	16,475
Superior	594	201,650	15,915
Cap. p/el trabajo	237	52,963	1,713

Estructura Operativa⁵

Coordinaciones de Zona:	16	Plazas Comunitarias en:	135	
Técnicos en el SASA:	205	Círculos de Estudio:	5,756	
Asesores:	2,925	Puntos de encuentro:	230	

Rezago Educativo⁶

Municipios en el Edo.	No. Total de Localidades en el Edo.	Superficie del Edo.
216	7,987	33,919 Km.

Rezago por Municipio Encuesta Intercensal, 2015

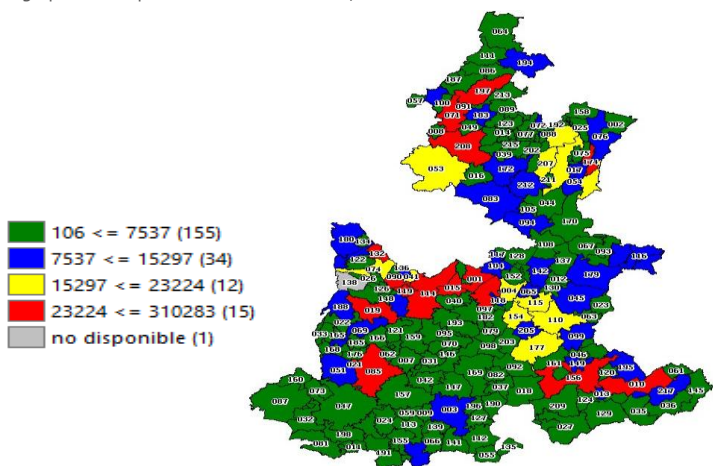

	19.25%		29.85%		50.90%	1,880,082
361,847 personas analfabetas.		561,226 personas sin educación primaria.		957,009 personas sin educación secundaria.		Total

Municipios con Mayor Rezago Educativo

Coordinación	Analfabetas	Sin Primaria	Sin Secundaria	Total
Puebla:	32,178	76,419	201,686	310,283
Tehuacán:	15,083	29,223	50,064	94,370
Atlixco:	5,805	13,633	22,782	42,220
San Martín Texmelucan:	3,738	9,981	25,215	38,934
San Pedro Cholula:	3,537	7,837	22,260	33,634
Amozoc:	4,081	8,010	18,085	30,176
Huauchinango:	7,030	9,795	13,148	29,973
Ajalpan:	8,810	7,313	12,541	28,664
Teziutlán:	4,045	8,122	14,615	26,782
Xicotepec:	5,573	9,030	11,422	26,025

Distribución porcentual del Rezago Educativo

Puebla	16.50%	Huauchinango	1.59%
Tehuacán	5.02%	Ajalpan	1.52%
Atlixco	2.25%	Teziutlán	1.42%
n Martín Texmelucan	2.07%	Xicotepec	1.38%
San Pedro Cholula	1.79%	Resto Mun. (206)	64.84%
Amozoc	1.61%		

Puebla

4to Trimestre 2016 Octubre-Diciembre

Presupuesto⁷

Distribución

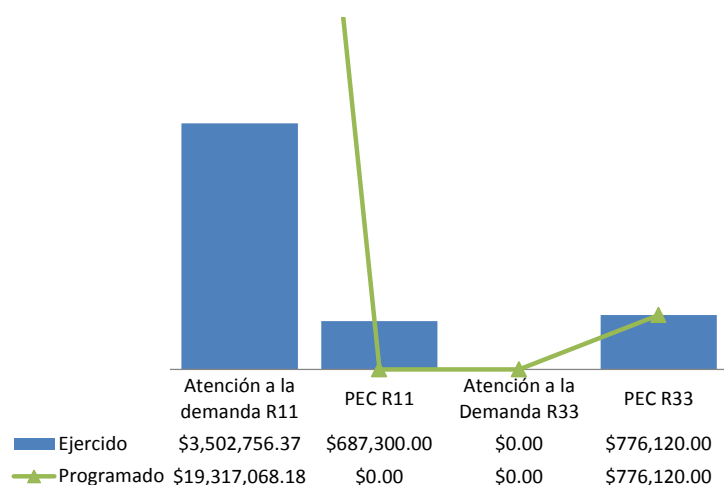

Ejercicio R11+R33 en la Estructura Operativa

Plazas Comunitarias en operación	Coordinaciones de Zona	Formación
\$1,587,380.00	\$122,692.78	\$5,510,104.82

Material Educativo⁸

Módulos MEV	Inicial	Intermedio	Avanzado	Diversificados
Entregados	0	0	0	0
Costos	\$0	\$0	\$0.00	\$0.00

Guías PEC	Primaria	Secundaria
Entregados	0	0
Costos	\$0	\$0

Contribución al abatimiento del Rezago Educativo⁹

UCE+UCN en el Trimestre

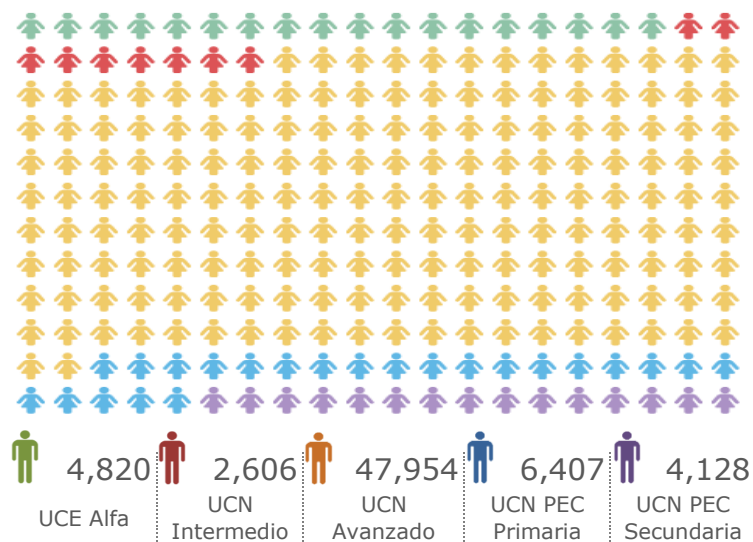

Impacto al Rezago Educativo durante el Sexenio

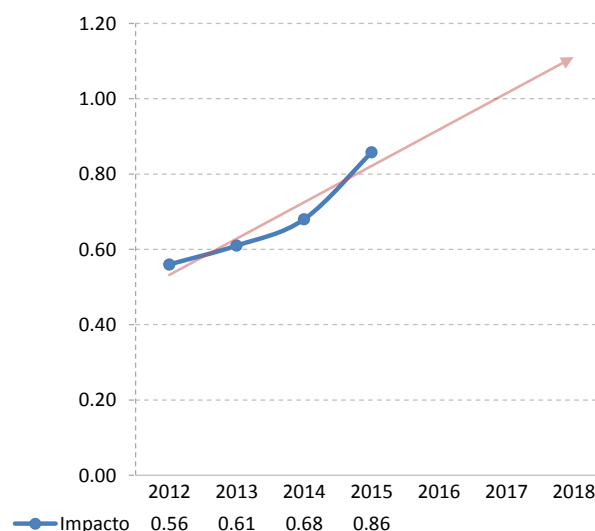

Verificaciones UCIAC¹⁰

	Revisiones	Conformes	% Conformes
Expediente de inscripción	9,602	9,299	97%
Sede de Aplicación	95	73	77%
Exámenes en Línea	235	231	98%
Expediente UCN's	6,548	5,732	88%

	Revisiones	Conformes	% Conformes
Exámenes en Papel	696	666	96%
Material de Exámenes	64	64	100%
Certificados	7,138	6,334	89%

Puebla

4to Trimestre 2016 Octubre-Diciembre

Se presenta la evaluación trimestral de los 20 indicadores de las categorías de eficacia, eficiencia, calidad y economía que permite evaluar el desempeño de los Institutos Estatales y Delegaciones del INEA.

Eficacia

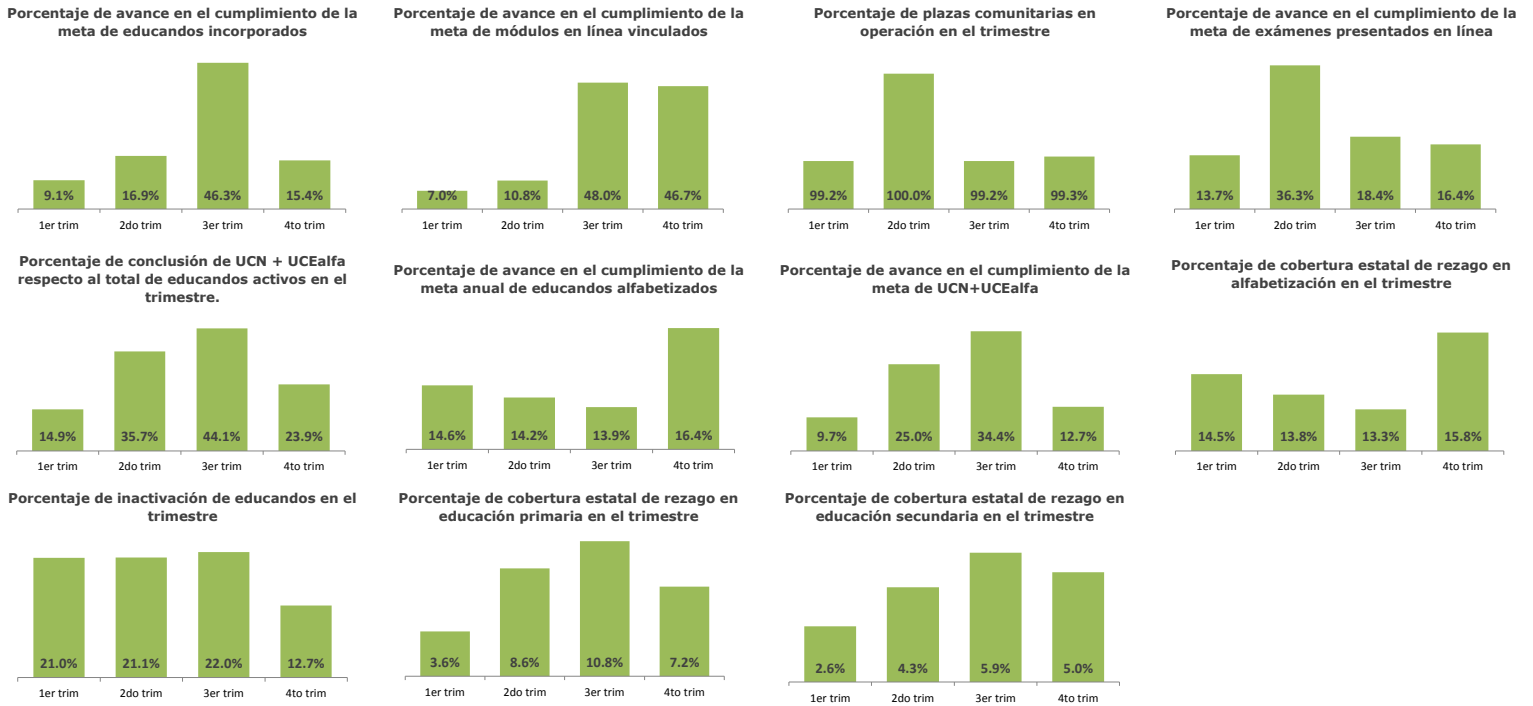

Eficiencia

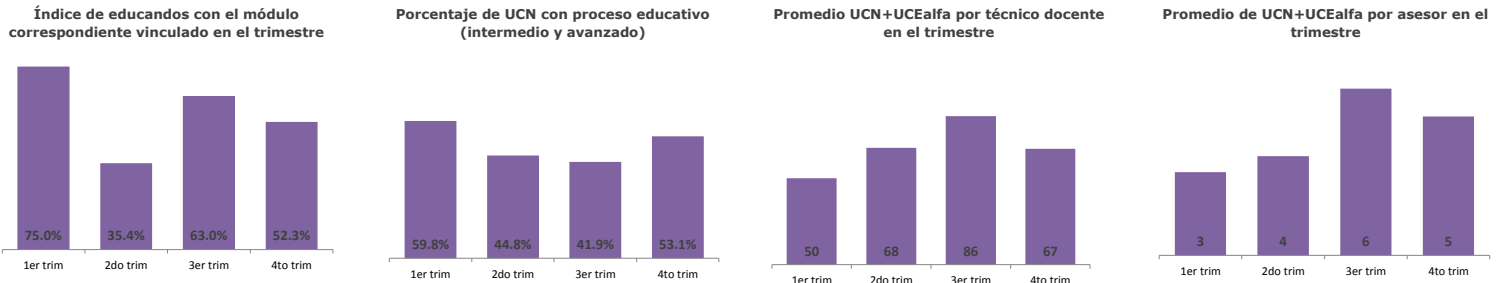

Eficiencia

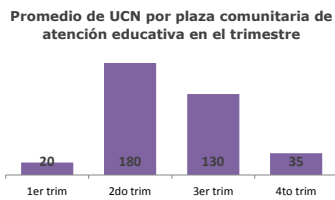

Calidad

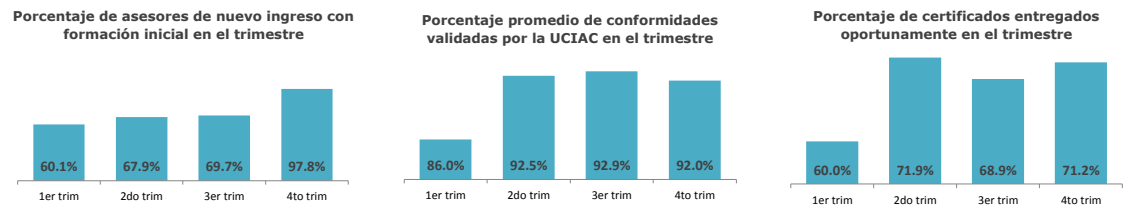

Economía

Presupuesto promedio ejercido por UCN en el periodo (capítulo 4000) en el trimestre



Querétaro

4to Trimestre 2016 Octubre-Diciembre

Población

Distribución

P. Total ¹	Mujeres	1,015,067
	Hombres	959,369
	Total	1,974,436
P. Indígena ²	Mujeres	15,015
	Hombres	14,570
	Total	29,585

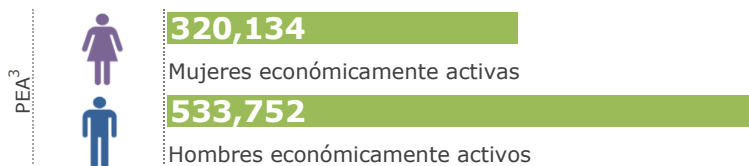

Educación⁴

Distribución

	Escuelas	Alumnos	Maestros
Básica	3,580	451,746	17,826
Media	260	73,878	6,290
Superior	126	59,308	7,359
Cap. p/el trabajo	76	36,211	543

Estructura Operativa⁵

Coordinaciones de Zona:	13	Plazas Comunitarias en:	62	
Técnicos en el SASA:	79	Círculos de Estudio:	3,012	
Asesores:	1,615	Puntos de encuentro:	307	

Rezago Educativo⁶

Distribución por Municipio

Municipios en el Edo.	No. Total de Localidades en el Edo.	Superficie del Edo.
18	3,590	11,769 Km.

Rezago por Municipio Encuesta Intercensal, 2015

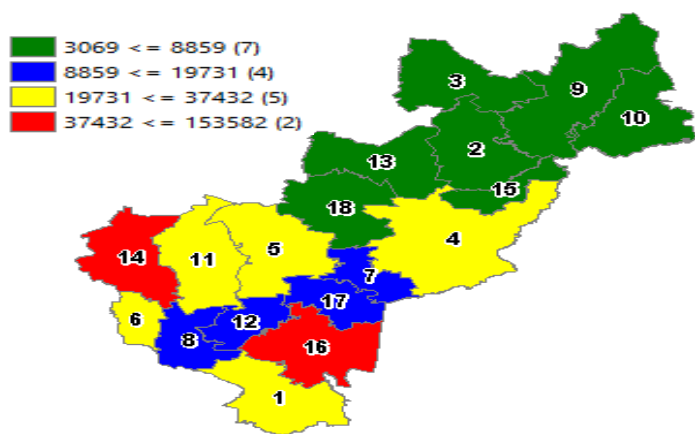

Municipios con Mayor Rezago Educativo

Coordinación	Analfabetas	Sin Primaria	Sin Secundaria	Total
Querétaro:	16,413	39,401	97,768	153,582
San Juan del Río:	8,082	14,793	37,153	60,028
El Marqués:	5,170	9,435	22,827	37,432
Corregidora:	2,994	6,960	15,746	25,700
Cadereyta de Montes:	4,720	6,309	13,045	24,074
Amealco de Bonfil:	5,013	7,582	10,254	22,849
Colón:	3,531	5,542	11,919	20,992
Tequisquiapan:	2,783	5,125	11,823	19,731
Pedro Escobedo:	2,530	5,150	9,948	17,628
Huimilpan:	2,443	4,419	7,689	14,551

Distribución porcentual del Rezago Educativo

Querétaro	33.44%	Colón	4.57%
San Juan del Río	13.07%	Tequisquiapan	4.30%
El Marqués	8.15%	Pedro Escobedo	3.84%
Corregidora	5.60%	Huimilpan	3.17%
Cadereyta de Montes	5.24%	Resto Mun. (8)	13.65%
Amealco de Bonfil	4.98%		

Querétaro

4to Trimestre 2016 Octubre-Diciembre

Presupuesto⁷

Distribución

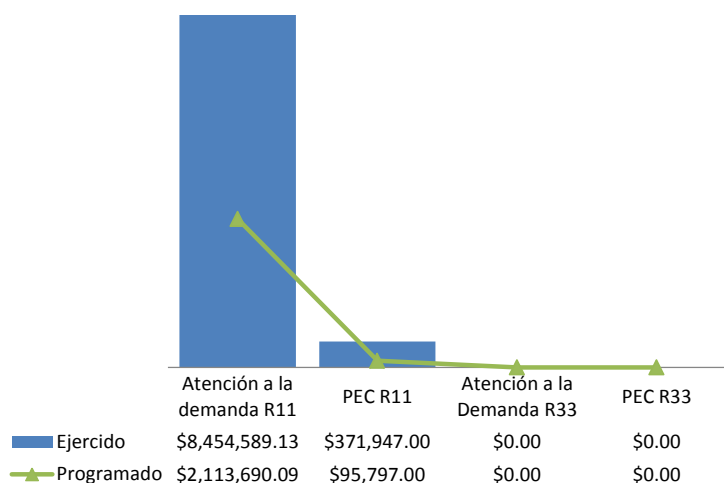

Ejercicio R11+R33 en la Estructura Operativa

Plazas Comunitarias en operación	Coordinaciones de Zona	Formación
\$573,783.16	\$109,072.65	\$1,313,465.17

Material Educativo⁸

Módulos MEV	Inicial	Intermedio	Avanzado	Diversificados
Entregados	0	0	0	0
Costos	\$0	\$0	\$0.00	\$0.00

Guías PEC	Primaria	Secundaria
Entregados	0	0
Costos	\$0	\$0

Contribución al abatimiento del Rezago Educativo⁹

UCE+UCN en el Trimestre

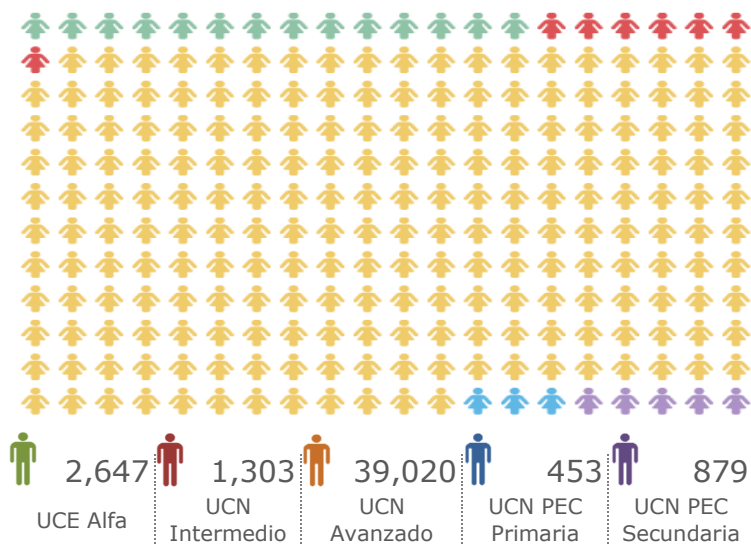

Impacto al Rezago Educativo durante el Sexenio

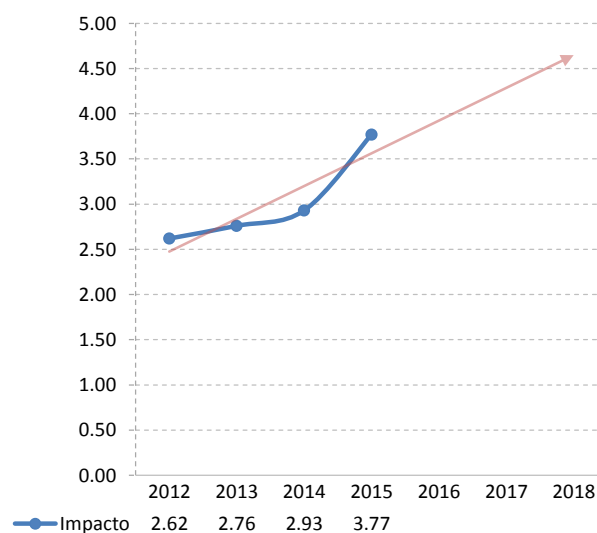

Verificaciones UCIAC¹⁰

	Revisiones	Conformes	% Conformes		Revisiones	Conformes	% Conformes
Expediente de inscripción	3,765	2,165	58%	Exámenes en Papel	738	734	99%
Sede de Aplicación	226	189	84%	Material de Exámenes	39	37	95%
Exámenes en Línea	917	917	100%	Certificados	432	432	100%
Expediente UCN's	8,068	7,686	95%				

Querétaro

4to Trimestre 2016 Octubre-Diciembre

Se presenta la evaluación trimestral de los 20 indicadores de las categorías de eficacia, eficiencia, calidad y economía que permite evaluar el desempeño de los Institutos Estatales y Delegaciones del INEA.

Eficacia

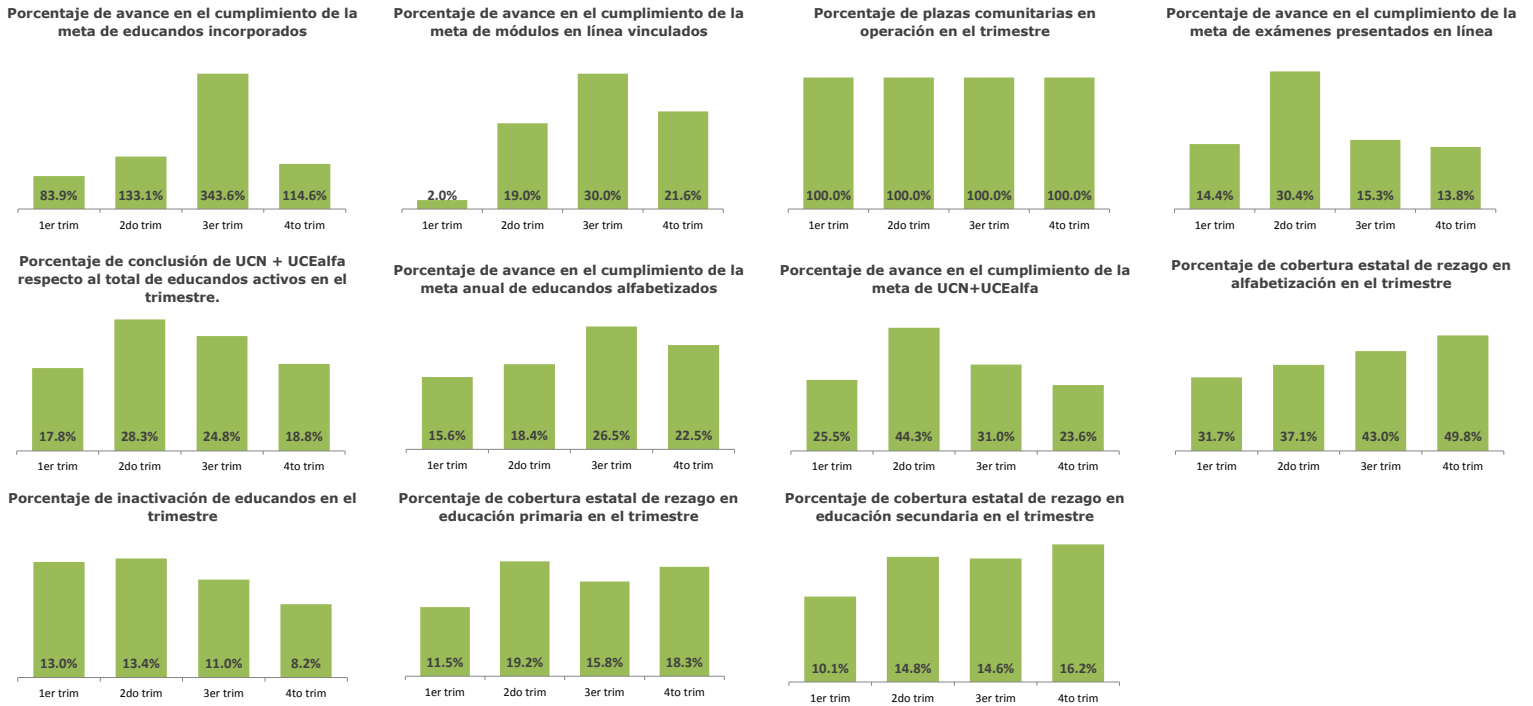

Eficiencia

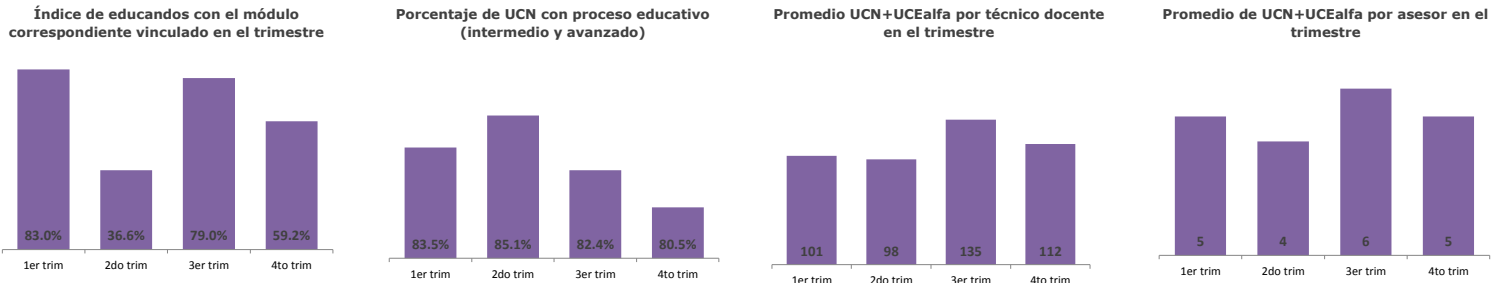

Eficiencia

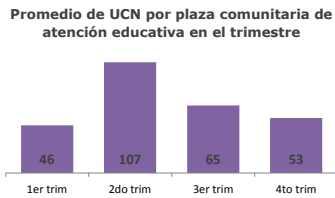

Calidad

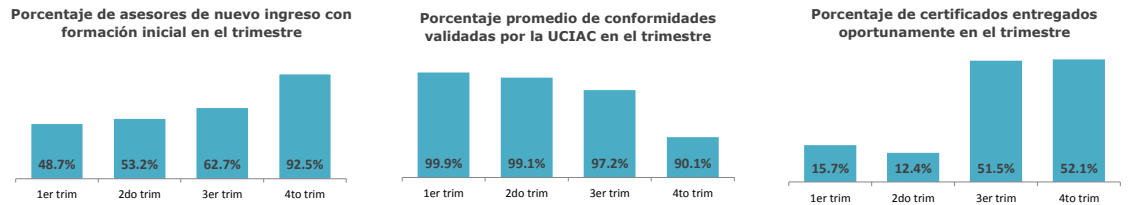

Economía

Presupuesto promedio ejercido por UCN en el periodo (capítulo 4000) en el trimestre



Quintana Roo

4to Trimestre 2016 Octubre-Diciembre

Población

Distribución

Categoría	Mujeres	Hombres	Total
P. Total ¹	754,789	775,088	1,529,877
P. Indígena ²	90,650	105,410	196,060

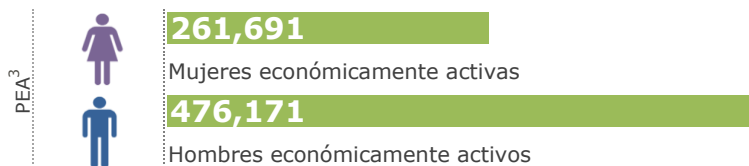

Educación⁴

Distribución

Nivel	Escuelas	Alumnos	Maestros
Básica	1,992	299,235	13,326
Media	198	57,414	5,166
Superior	72	30,709	3,218
Cap. p/el trabajo	50	29,339	604

Estructura Operativa⁵

Coordinaciones de Zona:	9	Plazas Comunitarias en:	78	
Técnicos en el SASA:	80	Círculos de Estudio:	1,681	
Asesores:	1,100	Puntos de encuentro:	147	

Rezago Educativo⁶

Distribución por Municipio

Municipios en el Edo.	No. Total de Localidades en el Edo.	Superficie del Edo.
10	3,924	50,350 Km.

Rezago por Municipio Encuesta Intercensal, 2015

- 5237 <= 16440 (5)
- 16440 <= 22470 (1)
- 22470 <= 48385 (2)
- 48385 <= 137447 (1)

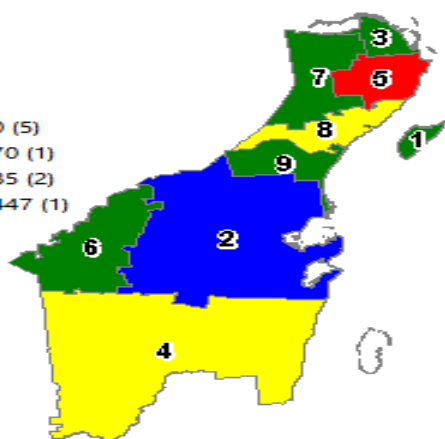

Municipios con Mayor Rezago Educativo

Coordinación	Analfabetas	Sin Primaria	Sin Secundaria	Total
Benito Juárez:	12,768	46,230	78,449	137,447
Othón P. Blanco:	7,387	17,282	23,716	48,385
Solidaridad:	3,381	11,694	22,018	37,093
Felipe Carrillo Puerto:	6,374	7,132	8,964	22,470
Cozumel:	1,864	6,069	8,507	16,440
Bacalar:	3,462	4,040	4,287	11,789
José María Morelos:	2,970	3,450	4,514	10,934
Lázaro Cárdenas:	2,079	2,641	3,496	8,216
Tulum:	1,384	2,177	3,935	7,496
Isla Mujeres:	540	1,785	2,912	5,237

Distribución porcentual del Rezago Educativo

Benito Juárez	44.99%	José María Morelos	3.58%
Othón P. Blanco	15.84%	Lázaro Cárdenas	2.69%
Solidaridad	12.14%	Tulum	2.45%
Felipe Carrillo Puerto	7.35%	Isla Mujeres	1.71%
Cozumel	5.38%		
Bacalar	3.86%		

Quintana Roo

4to Trimestre 2016 Octubre-Diciembre

Presupuesto⁷

Distribución

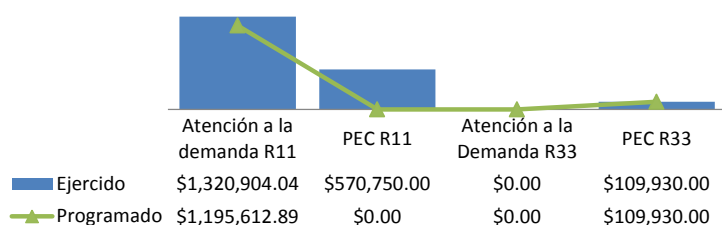

Ejercicio R11+R33 en la Estructura Operativa

Plazas Comunitarias en operación	Coordinaciones de Zona	Formación
\$1,087,580.97	\$451,400.00	\$284,615.00

Material Educativo⁸

Módulos MEV	Inicial	Intermedio	Avanzado	Diversificados
Entregados	0	0	0	0
Costos	\$0	\$0	\$0.00	\$0.00

Guías PEC	Primaria	Secundaria
Entregados	0	0
Costos	\$0	\$0

Contribución al abatimiento del Rezago Educativo⁹

UCE+UCN en el Trimestre

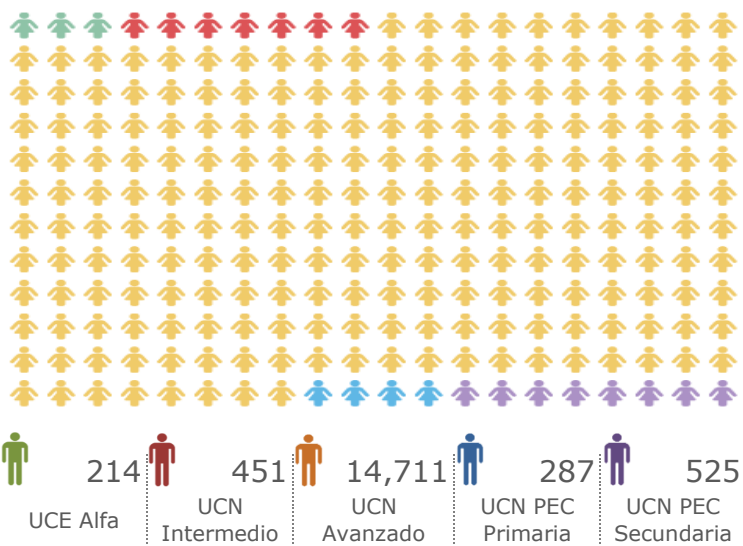

Impacto al Rezago Educativo durante el Sexenio

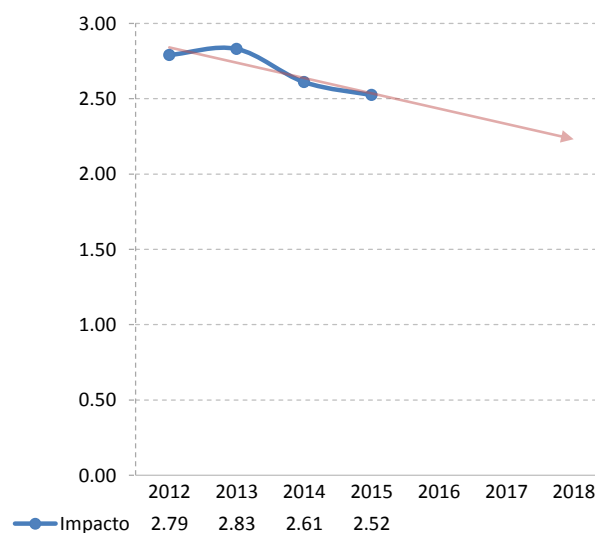

Verificaciones UCIAC¹⁰

	Revisiones	Conformes	% Conformes		Revisiones	Conformes	% Conformes
Expediente de inscripción:	1,777	1,506	85%	Exámenes en Papel:	2,379	2,376	100%
Sede de Aplicación:	87	79	91%	Material de Exámenes:	27	27	100%
Exámenes en Línea:	0	0		Certificados:	386	383	99%
Expediente UCN's:	1,076	916	85%				

Quintana Roo

4to Trimestre 2016 Octubre-Diciembre

Se presenta la evaluación trimestral de los 20 indicadores de las categorías de eficacia, eficiencia, calidad y economía que permite evaluar el desempeño de los Institutos Estatales y Delegaciones del INEA.

Eficacia

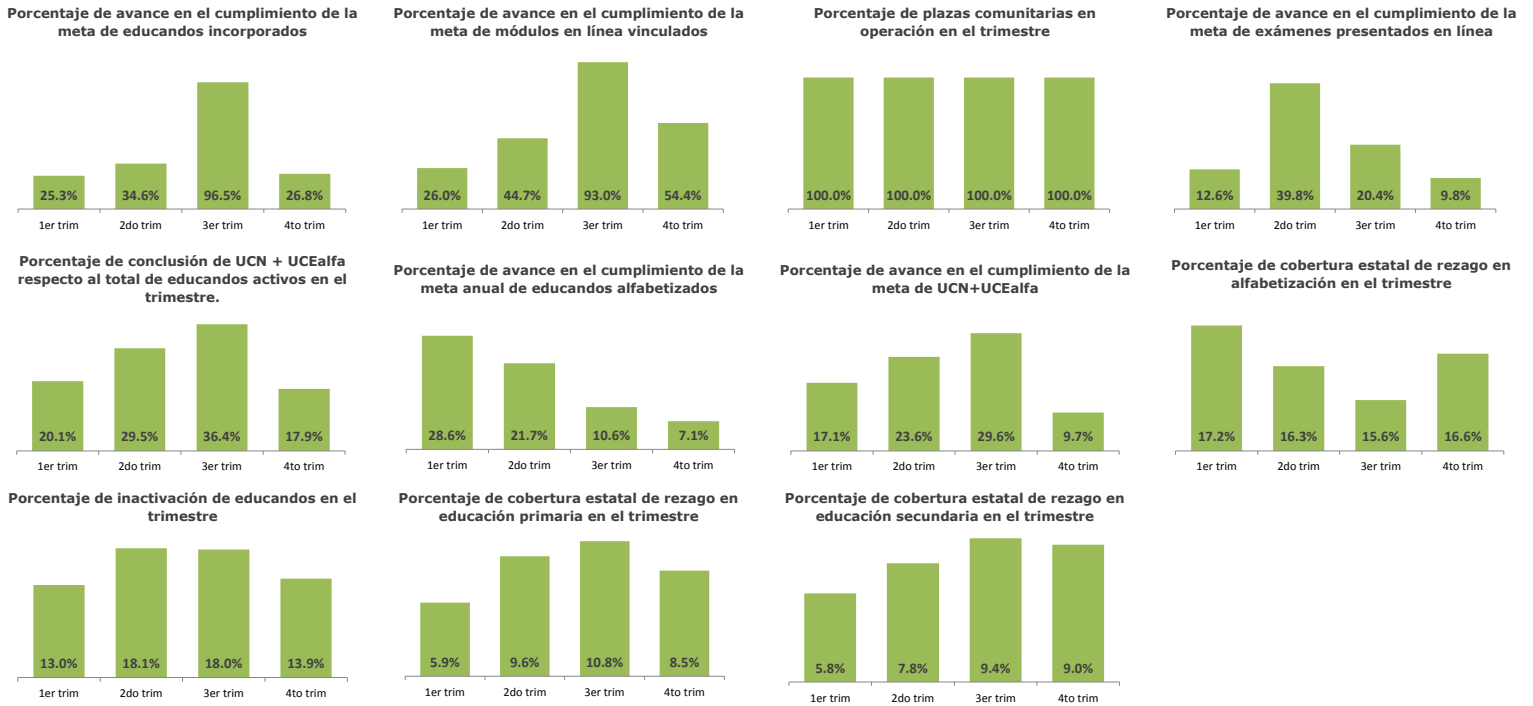

Eficiencia

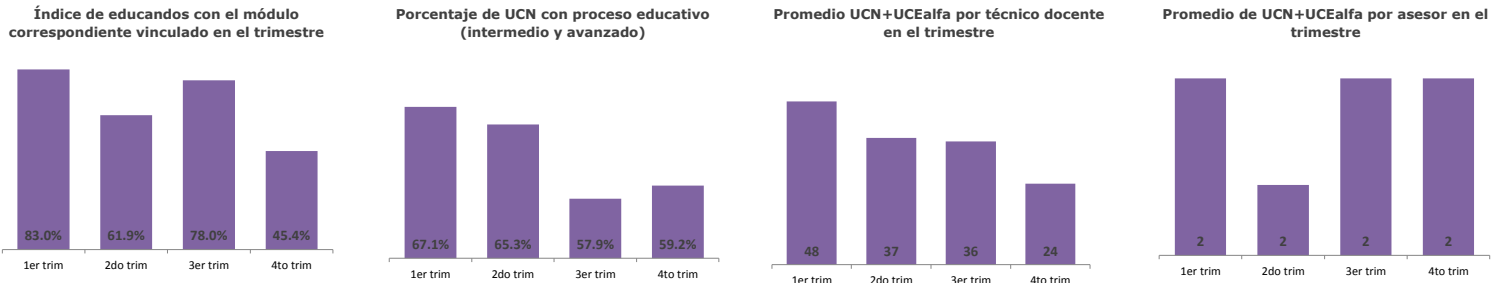

Eficiencia

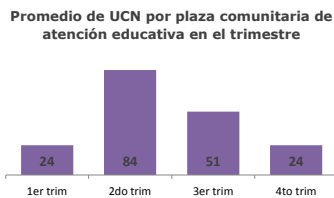

Calidad

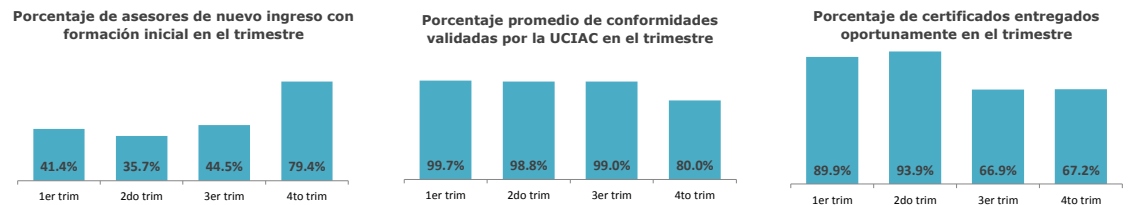

Economía

Presupuesto promedio ejercido por UCN en el periodo (capítulo 4000) en el trimestre



San Luis Potosí

4to Trimestre 2016 Octubre-Diciembre

Población

Distribución

P. Total ¹	Mujeres	1,398,691	
	Hombres	1,329,517	
	Total	2,728,208	
P. Indígena ²	Mujeres	122,991	
	Hombres	125,205	
	Total	248,196	

PEA ³		420,127
	Mujeres económicamente activas	
		698,080
	Hombres económicamente activos	

Educación⁴

Distribución

	Escuelas	Alumnos	Maestros
Básica	8,255	640,059	32,303
Media	472	104,505	8,331
Superior	123	69,448	6,204
Cap. p/el trabajo	127	48,043	1,706

Estructura Operativa⁵

Coordinaciones de Zona:	9	Plazas Comunitarias en:	92	
Técnicos en el SASA:	115	Círculos de Estudio:	3,167	
Asesores:	2,488	Puntos de encuentro:	170	

Rezago Educativo⁶

Distribución por Municipio

Municipios en el Edo.	No. Total de Localidades en el Edo.	Superficie del Edo.
58	9,290	62,848 Km.

Rezago por Municipio Encuesta Intercensal, 2015

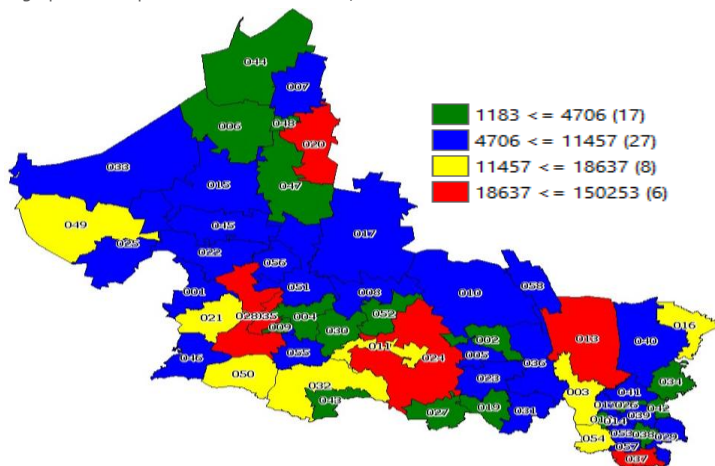

	17.24%		34.35%		48.42%	707,494
121,959 personas analfabetas.		242,993 personas sin educación primaria.		342,542 personas sin educación secundaria.		Total

Municipios con Mayor Rezago Educativo

Coordinación	Analfabetas	Sin Primaria	Sin Secundaria	Total
San Luis Potosí:	14,173	42,232	93,848	150,253
Soledad de Graciano Sánchez:	4,950	15,468	34,549	54,967
Ciudad Valles:	6,811	13,984	19,437	40,232
Tamazunchale:	9,030	8,508	11,868	29,406
Rioverde:	5,925	11,445	11,363	28,733
Matehuala:	2,738	7,302	12,054	22,094
Aquismón:	6,288	5,968	6,381	18,637
Villa de Reyes:	2,527	6,475	7,622	16,624
Mexquitic de Carmona:	2,620	6,149	7,633	16,402
Xilitla:	3,044	5,363	7,329	15,736

Distribución porcentual del Rezago Educativo

San Luis Potosí	21.24%	Aquismón	2.63%
Soledad de Graciano Sánchez	7.77%	Villa de Reyes	2.35%
Ciudad Valles	5.69%	Mexquitic de Carmona	2.32%
Tamazunchale	4.16%	Xilitla	2.22%
Rioverde	4.06%	Resto Mun. (48)	44.44%
Matehuala	3.12%		

San Luis Potosí

4to Trimestre 2016 Octubre-Diciembre

Presupuesto⁷

Distribución

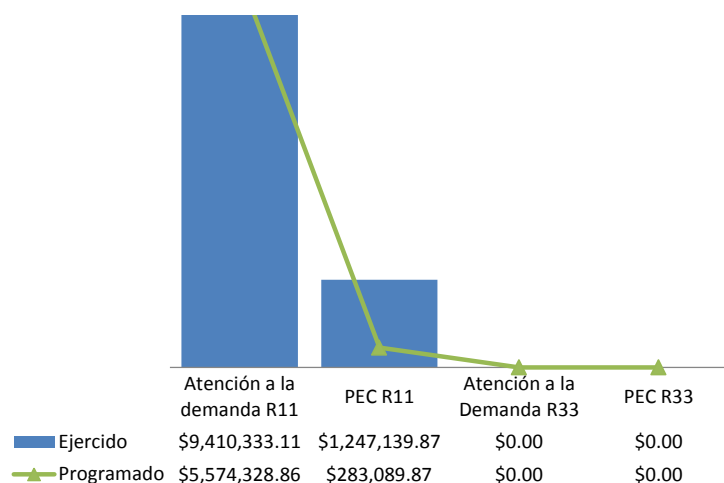

Ejercicio R11+R33 en la Estructura Operativa

Plazas Comunitarias en operación	Coordinaciones de Zona	Formación
\$1,013,816.77	\$5,317.24	\$1,195,198.00

Material Educativo⁸

Módulos MEV	Inicial	Intermedio	Avanzado	Diversificados
Entregados	0	0	0	0
Costos	\$0	\$0	\$0.00	\$0.00

Guías PEC	Primaria	Secundaria
Entregados	0	0
Costos	\$0	\$0

Contribución al abatimiento del Rezago Educativo⁹

UCE+UCN en el Trimestre

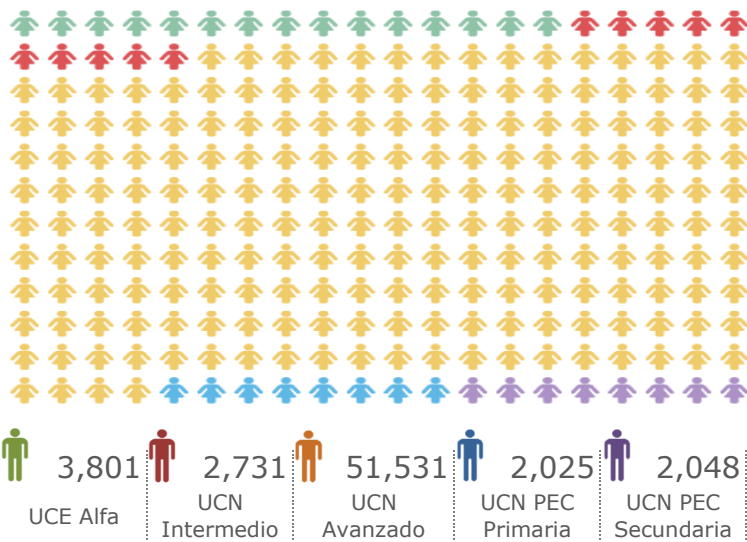

Impacto al Rezago Educativo durante el Sexenio

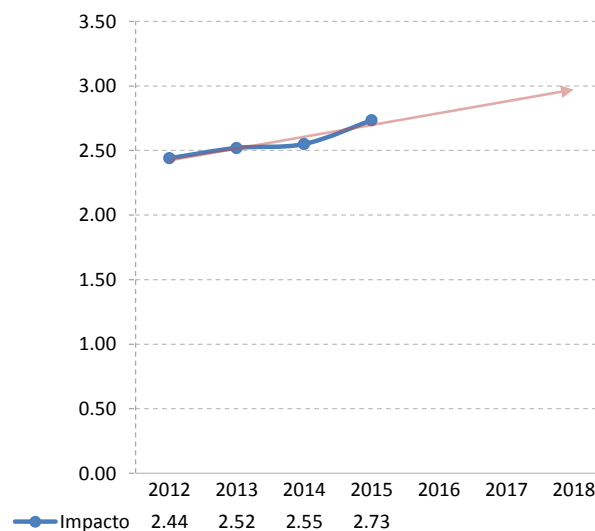

Verificaciones UCIAC¹⁰

	Revisiones	Conformes	% Conformes
Expediente de inscripción:	1,437	1,388	97%
Sede de Aplicación:	243	223	92%
Exámenes en Línea:	128	128	100%
Expediente UCN's:	10,548	9,003	85%

	Revisiones	Conformes	% Conformes
Exámenes en Papel:	1,664	1,621	97%
Material de Exámenes:	27	27	100%
Certificados:	415	256	62%

San Luis Potosí

4to Trimestre 2016 Octubre-Diciembre

Se presenta la evaluación trimestral de los 20 indicadores de las categorías de eficacia, eficiencia, calidad y economía que permite evaluar el desempeño de los Institutos Estatales y Delegaciones del INEA.

Eficacia

Porcentaje de avance en el cumplimiento de la meta de educandos incorporados

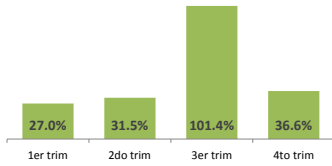

Porcentaje de avance en el cumplimiento de la meta de módulos en línea vinculados

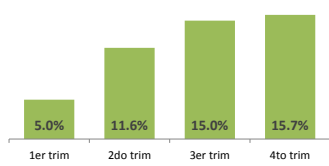

Porcentaje de plazas comunitarias en operación en el trimestre

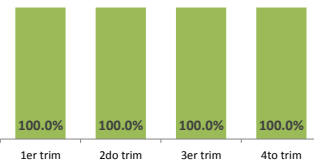

Porcentaje de avance en el cumplimiento de la meta de exámenes presentados en línea

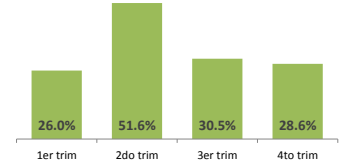

Porcentaje de conclusión de UCN + UCEalfa respecto al total de educandos activos en el trimestre.

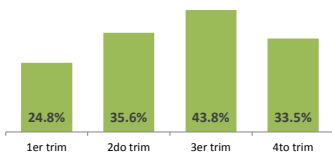

Porcentaje de avance en el cumplimiento de la meta anual de educandos alfabetizados

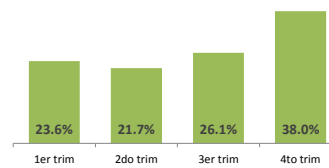

Porcentaje de avance en el cumplimiento de la meta de UCN+UCEalfa

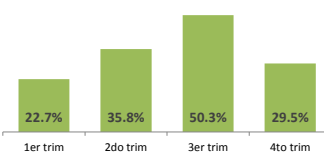

Porcentaje de cobertura estatal de rezago en alfabetización en el trimestre

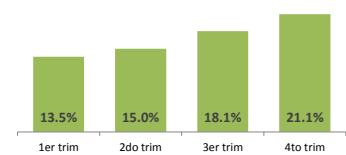

Porcentaje de inactivación de educandos en el trimestre

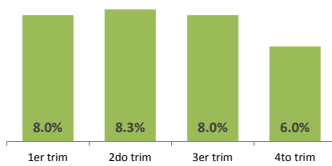

Porcentaje de cobertura estatal de rezago en educación primaria en el trimestre

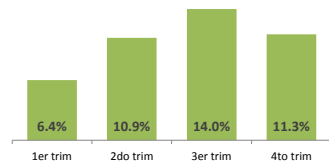

Porcentaje de cobertura estatal de rezago en educación secundaria en el trimestre

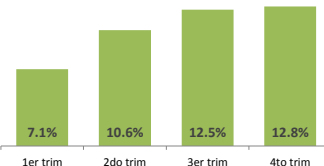

Eficiencia

Índice de educandos con el módulo correspondiente vinculado en el trimestre

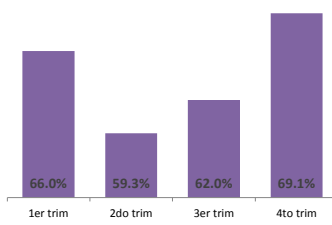

Porcentaje de UCN con proceso educativo (intermedio y avanzado)

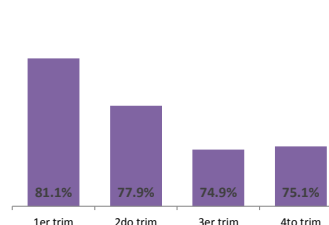

Promedio UCN+UCEalfa por técnico docente en el trimestre

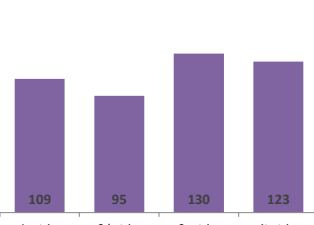

Promedio de UCN+UCEalfa por asesor en el trimestre

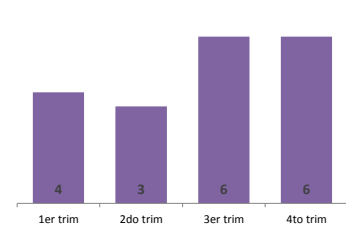

Eficiencia

Promedio de UCN por plaza comunitaria de atención educativa en el trimestre

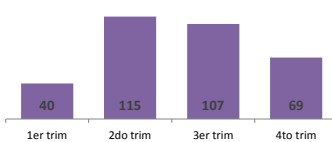

Porcentaje de asesores de nuevo ingreso con formación inicial en el trimestre

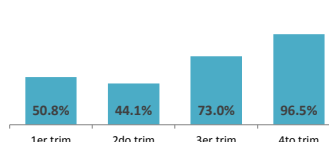

Porcentaje promedio de conformidades validadas por la UCIAC en el trimestre

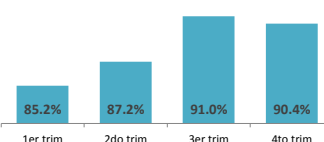

Porcentaje de certificados entregados oportunamente en el trimestre

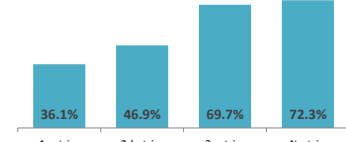

Economía

Presupuesto promedio ejercido por UCN en el periodo (capítulo 4000) en el trimestre

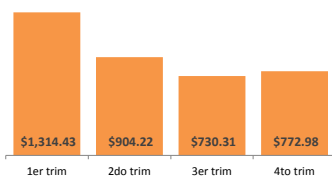

Sinaloa

4to Trimestre 2016 Octubre-Diciembre

Población

Distribución

Categoría	Mujeres	Hombres	Total
P. Total ¹	1,497,496	1,461,195	2,958,691
P. Indígena ²	10,610	12,816	23,426

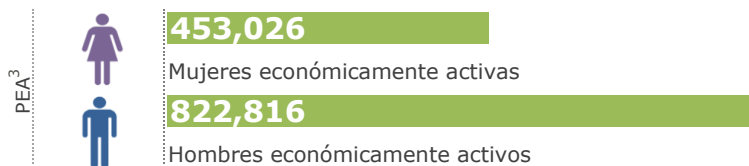

Educación⁴

Distribución

Nivel	Escuelas	Alumnos	Maestros
Básica	6,113	608,501	31,422
Media	464	137,384	10,307
Superior	165	106,076	9,154
Cap. p/el trabajo	135	129,477	1,813

Estructura Operativa⁵

Coordinaciones de Zona:	20	Plazas Comunitarias en:	60	
Técnicos en el SASA:	94	Círculos de Estudio:	2,979	
Asesores:	1,365	Puntos de encuentro:	559	

Rezago Educativo⁶

Distribución por Municipio

Municipios en el Edo.	No. Total de Localidades en el Edo.	Superficie del Edo.
18	9,136	58,092 Km.

Rezago por Municipio Encuesta Intercensal, 2015

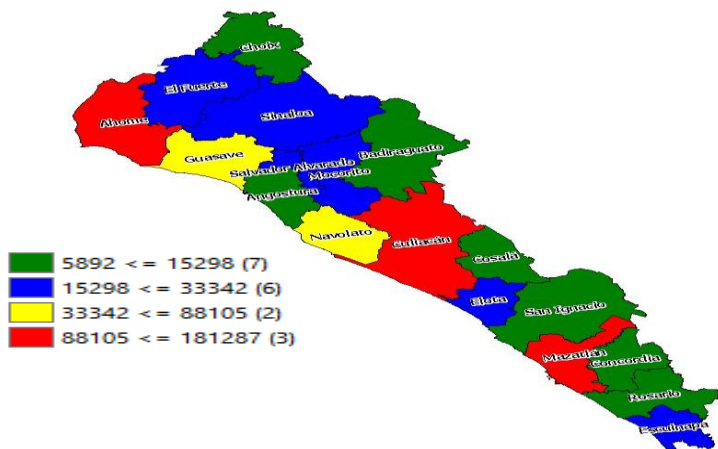

Municipios con Mayor Rezago Educativo

Coordinación	Analfabetas	Sin Primaria	Sin Secundaria	Total
Culiacán:	20,612	64,520	96,155	181,287
Mazatlán:	7,268	32,424	65,419	105,111
Ahome:	9,017	33,787	50,872	93,676
Guasave:	12,267	35,886	39,952	88,105
Navolato:	7,399	21,627	24,757	53,783
Sinaloa:	6,316	14,798	12,228	33,342
El Fuerte:	4,363	12,683	15,297	32,343
Elota:	3,129	7,122	9,619	19,870
Mocorito:	2,908	7,849	7,278	18,035
Salvador Alvarado:	1,951	6,647	8,765	17,363

Distribución porcentual del Rezago Educativo

Culiacán	24.55%	El Fuerte	4.38%
Mazatlán	14.23%	Elota	2.69%
Ahome	12.69%	Mocorito	2.44%
Guasave	11.93%	Salvador Alvarado	2.35%
Navolato	7.28%	Resto Mun. (8)	12.93%
Sinaloa	4.52%		

Sinaloa

4to Trimestre 2016 Octubre-Diciembre

Presupuesto⁷

Distribución

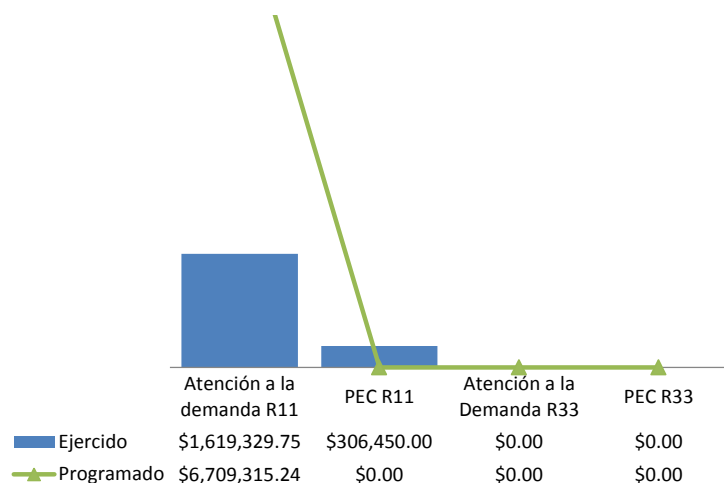

Ejercicio R11+R33 en la Estructura Operativa

Plazas Comunitarias en operación	Coordinaciones de Zona	Formación
\$568,480.00	\$338,000.00	\$763,646.00

Material Educativo⁸

Módulos MEV	Inicial	Intermedio	Avanzado	Diversificados
Entregados	0	0	0	0
Costos	\$0	\$0	\$0.00	\$0.00

Guías PEC	Primaria	Secundaria
Entregados	0	0
Costos	\$0	\$0

Contribución al abatimiento del Rezago Educativo⁹

UCE+UCN en el Trimestre

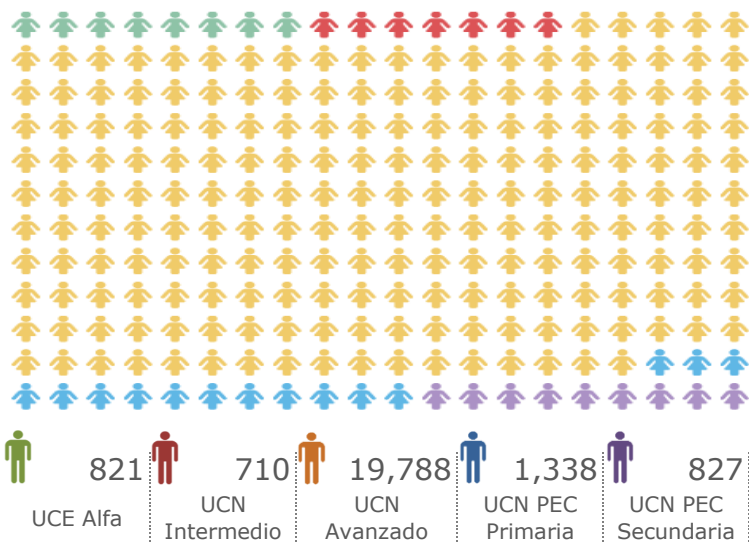

Impacto al Rezago Educativo durante el Sexenio

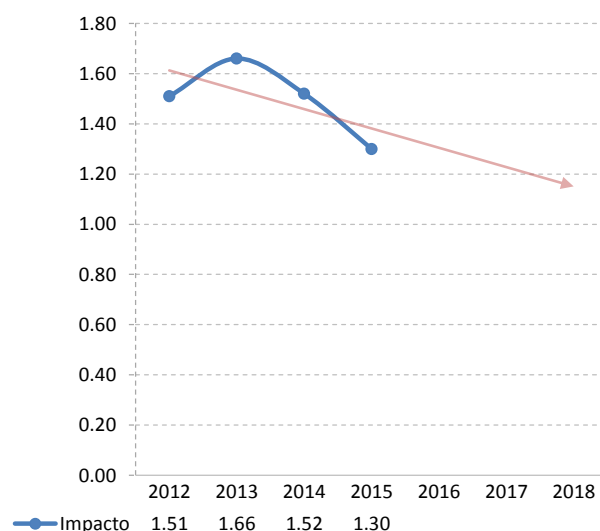

Verificaciones UCIAC¹⁰

	Revisiones	Conformes	% Conformes
Expediente de inscripción	3,624	3,592	99%
Sede de Aplicación	193	172	89%
Exámenes en Línea	579	579	100%
Expediente UCN's	11,114	11,114	100%

	Revisiones	Conformes	% Conformes
Exámenes en Papel	956	956	100%
Material de Exámenes	111	111	100%
Certificados	3,357	3,254	97%

Sinaloa

4to Trimestre 2016 Octubre-Diciembre

Se presenta la evaluación trimestral de los 20 indicadores de las categorías de eficacia, eficiencia, calidad y economía que permite evaluar el desempeño de los Institutos Estatales y Delegaciones del INEA.

Eficacia

Porcentaje de avance en el cumplimiento de la meta de educandos incorporados

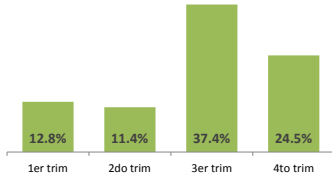

Porcentaje de avance en el cumplimiento de la meta de módulos en línea vinculados

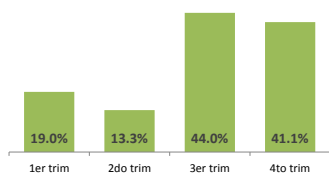

Porcentaje de plazas comunitarias en operación en el trimestre

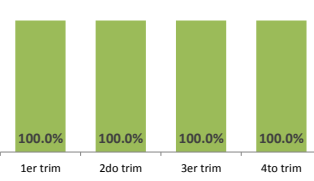

Porcentaje de avance en el cumplimiento de la meta de exámenes presentados en línea

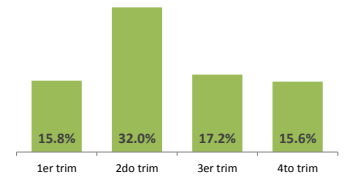

Porcentaje de conclusión de UCN + UCEalfa respecto al total de educandos activos en el trimestre.

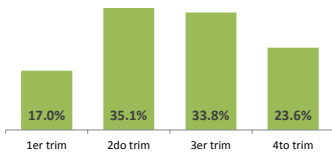

Porcentaje de avance en el cumplimiento de la meta anual de educandos alfabetizados

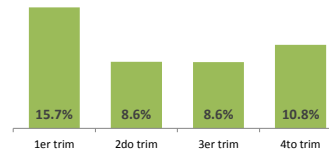

Porcentaje de avance en el cumplimiento de la meta de UCN+UCEalfa

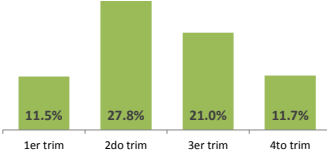

Porcentaje de cobertura estatal de rezago en alfabetización en el trimestre

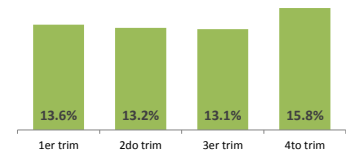

Porcentaje de inactivación de educandos en el trimestre

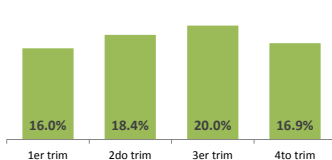

Porcentaje de cobertura estatal de rezago en educación primaria en el trimestre

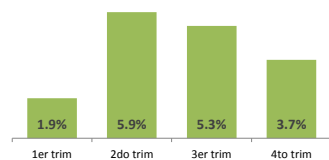

Porcentaje de cobertura estatal de rezago en educación secundaria en el trimestre

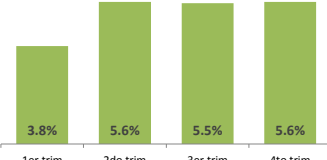

Eficiencia

Índice de educandos con el módulo correspondiente vinculado en el trimestre

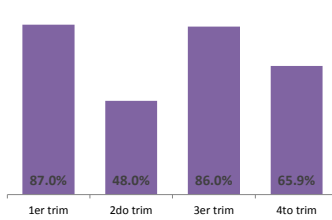

Porcentaje de UCN con proceso educativo (intermedio y avanzado)

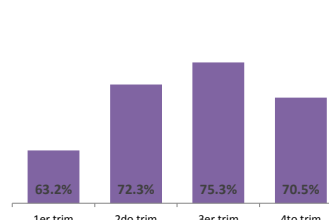

Promedio UCN+UCEalfa por técnico docente en el trimestre

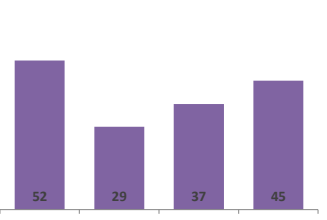

Promedio de UCN+UCEalfa por asesor en el trimestre

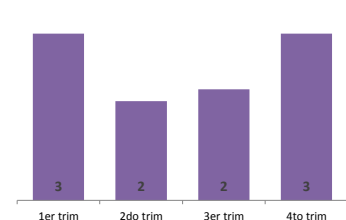

Eficiencia

Promedio de UCN por plaza comunitaria de atención educativa en el trimestre

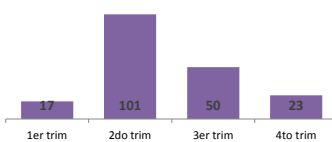

Porcentaje de asesores de nuevo ingreso con formación inicial en el trimestre

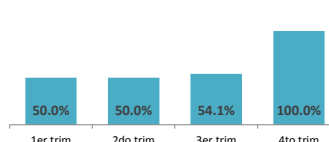

Porcentaje promedio de conformidades validadas por la UCIAC en el trimestre

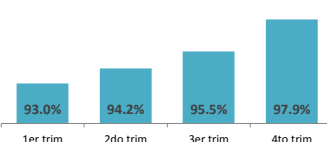

Porcentaje de certificados entregados oportunamente en el trimestre

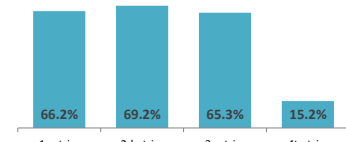

Economía

Presupuesto promedio ejercido por UCN en el periodo (capítulo 4000) en el trimestre



Sonora

4to Trimestre 2016 Octubre-Diciembre

Población

Distribución			
P. Total ¹	Mujeres	1,442,621	
	Hombres	1,449,843	
	Total	2,892,464	
P. Indígena ²	Mujeres	27,056	
	Hombres	33,254	
	Total	60,310	

PEA ³		420,904	Mujeres económicamente activas
		774,906	Hombres económicamente activos

Educación⁴

Distribución	Escuelas	Alumnos	Maestros
Básica	4,273	593,607	26,366
Media	322	111,237	10,723
Superior	203	101,647	9,026
Cap. p/el trabajo	119	47,986	961

Estructura Operativa⁵

Coordinaciones de Zona:	12	Plazas Comunitarias en:	79	
Técnicos en el SASA:	84	Círculos de Estudio:	1,698	
Asesores:	1,343	Puntos de encuentro:	216	

Rezago Educativo⁶

Municipios en el Edo.	No. Total de Localidades en el Edo.	Superficie del Edo.
71	16,866	184,934 Km.

Rezago por Municipio Encuesta Intercensal, 2015

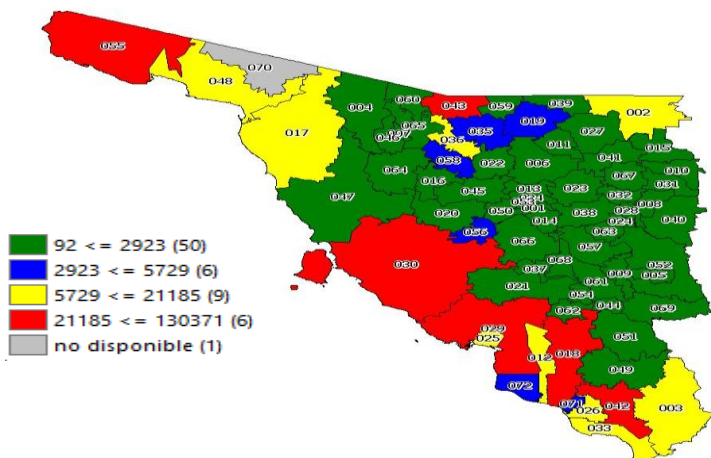

	8.10%		33.16%		58.74%	554,296
44,905 personas analfabetas.		183,818 personas sin educación primaria.		325,573 personas sin educación secundaria.		Total

Municipios con Mayor Rezago Educativo

Coordinación	Analfabetas	Sin Primaria	Sin Secundaria	Total
Hermosillo:	8,339	41,982	80,050	130,371
Cajeme:	6,714	23,492	45,883	76,089
San Luis Río Colorado:	4,034	16,008	25,541	45,583
Nogales:	1,205	9,580	24,567	35,352
Navojoa:	3,242	12,002	19,461	34,705
Guaymas:	3,012	10,713	20,457	34,182
Caborca:	1,982	7,646	11,557	21,185
Huatabampo:	2,493	7,786	10,339	20,618
Agua Prieta:	879	5,043	12,510	18,432
Etchojoa:	2,006	5,972	7,922	15,900

Distribución porcentual del Rezago Educativo

Hermosillo	23.52%	Caborca	3.82%
Cajeme	13.73%	Huatabampo	3.72%
San Luis Río Colorado	8.22%	Agua Prieta	3.33%
Nogales	6.38%	Etchojoa	2.87%
Navojoa	6.26%	Resto Mun. (61)	21.99%
Guaymas	6.17%		

Sonora

4to Trimestre 2016 Octubre-Diciembre

Presupuesto⁷

Distribución

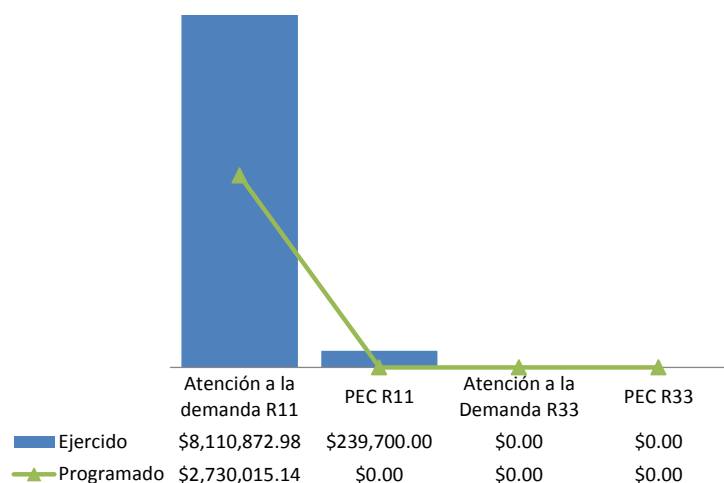

Ejercicio R11+R33 en la Estructura Operativa

Plazas Comunitarias en operación	Coordinaciones de Zona	Formación
\$1,511,945.32	\$5,785.00	\$926,212.60

Material Educativo⁸

Módulos MEV	Inicial	Intermedio	Avanzado	Diversificados
Entregados	0	0	0	0
Costos	\$0	\$0	\$0.00	\$0.00

Guías PEC	Primaria	Secundaria
Entregados	0	0
Costos	\$0	\$0

Contribución al abatimiento del Rezago Educativo⁹

UCE+UCN en el Trimestre

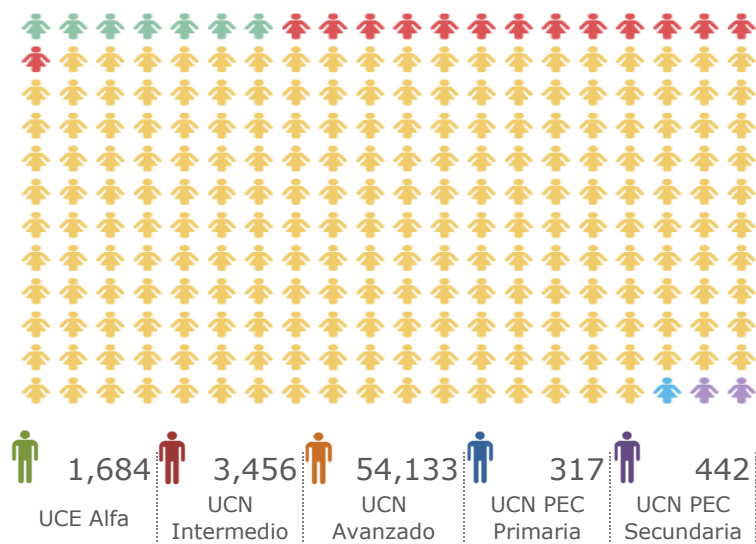

Impacto al Rezago Educativo durante el Sexenio

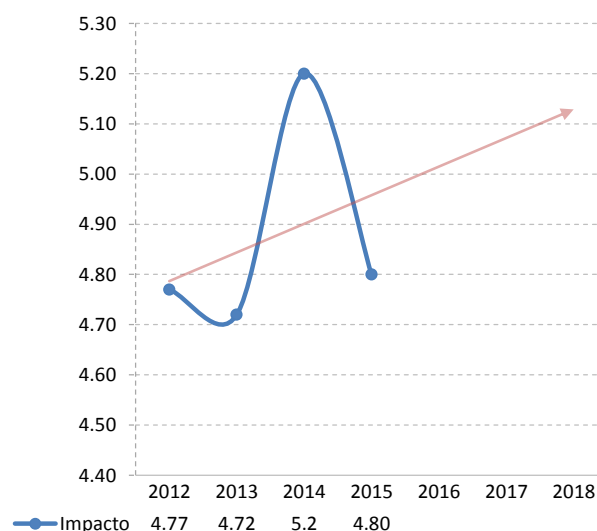

Verificaciones UCIAC¹⁰

	Revisiones	Conformes	% Conformes		Revisiones	Conformes	% Conformes
Expediente de inscripción:	6,474	6,449	100%	Exámenes en Papel:	1,296	1,288	99%
Sede de Aplicación:	195	174	89%	Material de Exámenes:	35	35	100%
Exámenes en Línea:	224	224	100%	Certificados:	6,844	6,844	100%
Expediente UCN's:	9,885	9,885	100%				

Sonora

4to Trimestre 2016 Octubre-Diciembre

Se presenta la evaluación trimestral de los 20 indicadores de las categorías de eficacia, eficiencia, calidad y economía que permite evaluar el desempeño de los Institutos Estatales y Delegaciones del INEA.

Eficacia

Porcentaje de avance en el cumplimiento de la meta de educandos incorporados

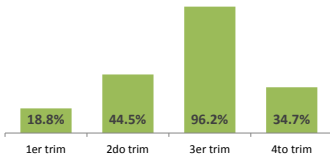

Porcentaje de avance en el cumplimiento de la meta de módulos en línea vinculados

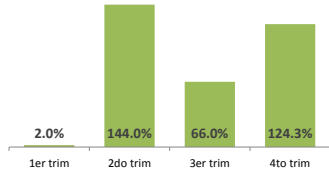

Porcentaje de plazas comunitarias en operación en el trimestre

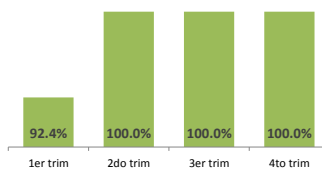

Porcentaje de avance en el cumplimiento de la meta de exámenes presentados en línea

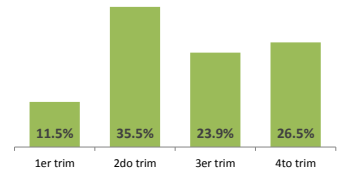

Porcentaje de conclusión de UCN + UCEalfa respecto al total de educandos activos en el trimestre.

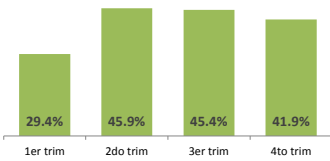

Porcentaje de avance en el cumplimiento de la meta anual de educandos alfabetizados

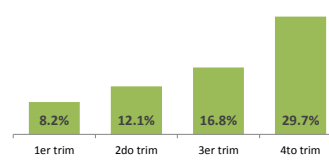

Porcentaje de avance en el cumplimiento de la meta de UCN+UCEalfa

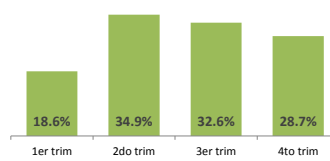

Porcentaje de cobertura estatal de rezago en alfabetización en el trimestre

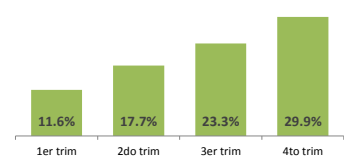

Porcentaje de inactivación de educandos en el trimestre

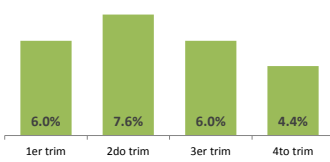

Porcentaje de cobertura estatal de rezago en educación primaria en el trimestre

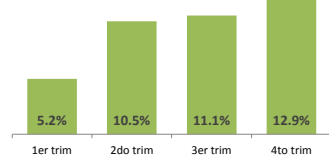

Porcentaje de cobertura estatal de rezago en educación secundaria en el trimestre

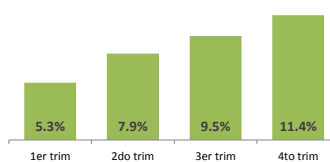

Eficiencia

Índice de educandos con el módulo correspondiente vinculado en el trimestre

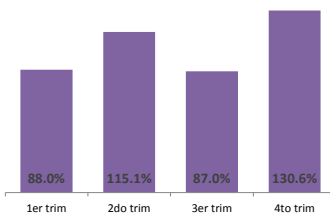

Porcentaje de UCN con proceso educativo (intermedio y avanzado)

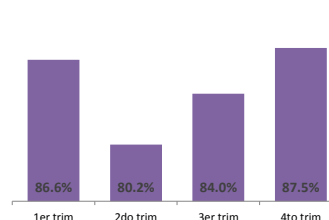

Promedio UCN+UCEalfa por técnico docente en el trimestre

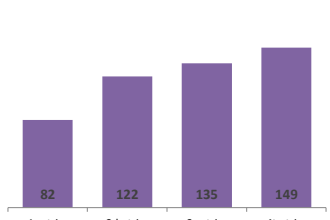

Promedio de UCN+UCEalfa por asesor en el trimestre

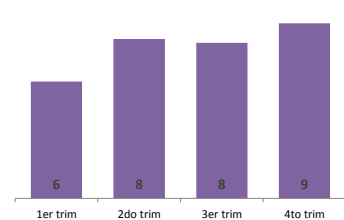

Eficiencia

Promedio de UCN por plaza comunitaria de atención educativa en el trimestre

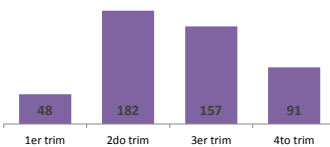

Porcentaje de asesores de nuevo ingreso con formación inicial en el trimestre

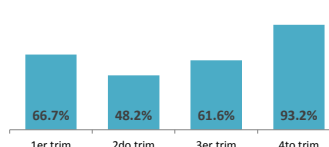

Porcentaje promedio de conformidades validadas por la UCIAC en el trimestre

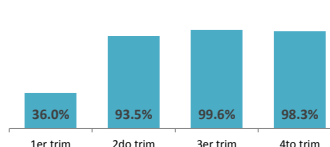

Porcentaje de certificados entregados oportunamente en el trimestre

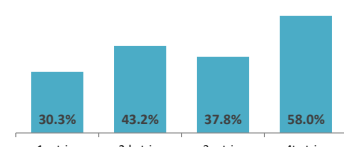

Economía

Presupuesto promedio ejercido por UCN en el periodo (capítulo 4000) en el trimestre

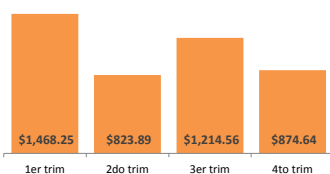

Tabasco

4to Trimestre 2016 Octubre-Diciembre

Población

Distribución

P. Total ¹	Mujeres	1,199,381
	Hombres	1,160,063
	Total	2,359,444
P. Indígena ²	Mujeres	29,101
	Hombres	31,425
	Total	60,526

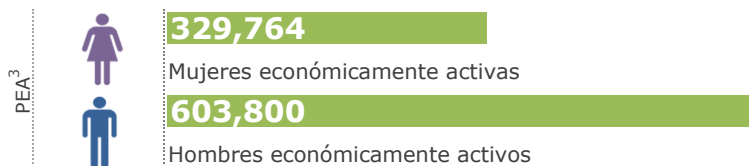

Educación⁴

Distribución

	Escuelas	Alumnos	Maestros
Básica	4,951	553,014	22,720
Media	294	99,877	7,942
Superior	101	70,160	6,426
Cap. p/el trabajo	185	29,519	854

Estructura Operativa⁵

Coordinaciones de Zona:	17	Plazas Comunitarias en:	49	
Técnicos en el SASA:	161	Círculos de Estudio:	2,956	
Asesores:	1,483	Puntos de encuentro:	41	

Rezago Educativo⁶

Distribución por Municipio

Municipios en el Edo.	No. Total de Localidades en el Edo.	Superficie del Edo.
17	2,721	24,661 Km.

Rezago por Municipio Encuesta Intercensal, 2015

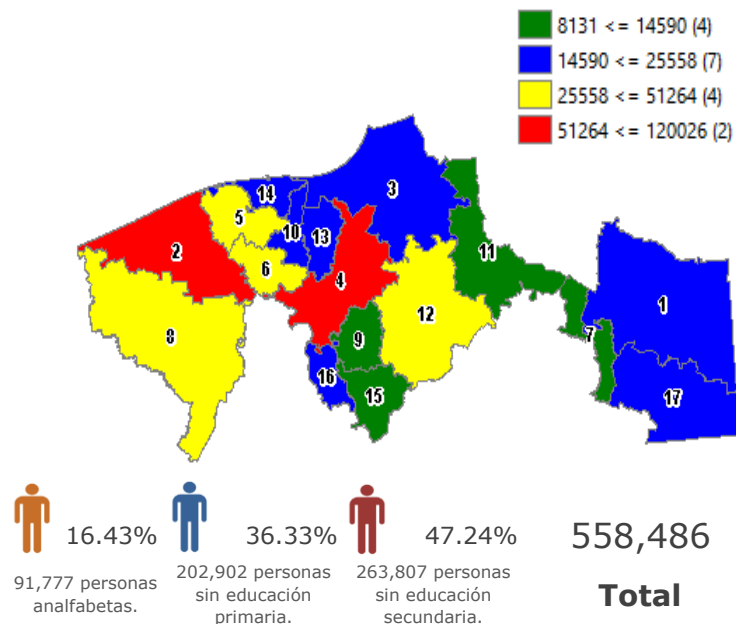

Municipios con Mayor Rezago Educativo

Coordinación	Analfabetas	Sin Primaria	Sin Secundaria	Total
Centro:	15,934	39,523	64,569	120,026
Cárdenas:	10,685	26,125	33,668	70,478
Comalcalco:	7,709	20,132	23,423	51,264
Huimanguillo:	8,917	21,436	20,892	51,245
Macuspana:	7,172	13,013	20,207	40,392
Cunduacán:	6,495	13,739	16,866	37,100
Centla:	4,550	9,397	11,611	25,558
Nacajuca:	4,749	7,702	11,278	23,729
Paraíso:	2,864	6,407	11,863	21,134
Jalpa de Méndez:	3,169	7,609	8,784	19,562

Distribución porcentual del Rezago Educativo

Centro	21.49%	Centla	4.58%
Cárdenas	12.62%	Nacajuca	4.25%
Comalcalco	9.18%	Paraíso	3.78%
Huimanguillo	9.18%	Jalpa de Méndez	3.50%
Macuspana	7.23%	Resto Mun. (7)	17.55%
Cunduacán	6.64%		

Tabasco

4to Trimestre 2016 Octubre-Diciembre

Presupuesto⁷

Distribución

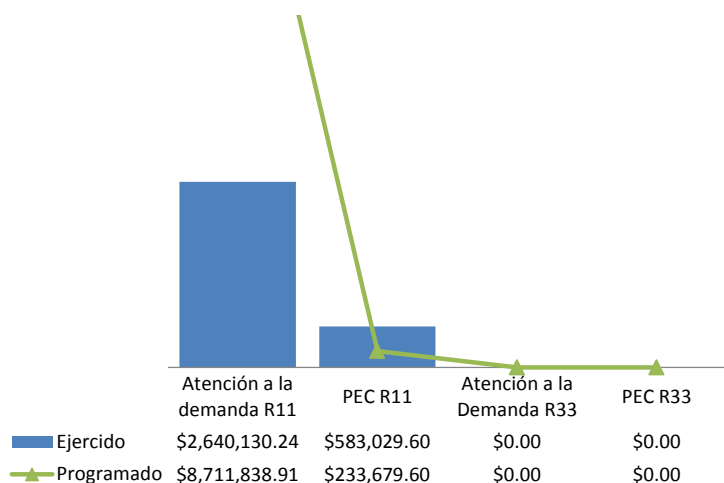

Ejercicio R11+R33 en la Estructura Operativa

Plazas Comunitarias en operación	Coordinaciones de Zona	Formación
\$325,930.00	\$256,088.00	\$582,018.00

Material Educativo⁸

Módulos MEV	Inicial	Intermedio	Avanzado	Diversificados
Entregados	0	0	0	0
Costos	\$0	\$0	\$0.00	\$0.00

Guías PEC	Primaria	Secundaria
Entregados	0	0
Costos	\$0	\$0

Contribución al abatimiento del Rezago Educativo⁹

UCE+UCN en el Trimestre

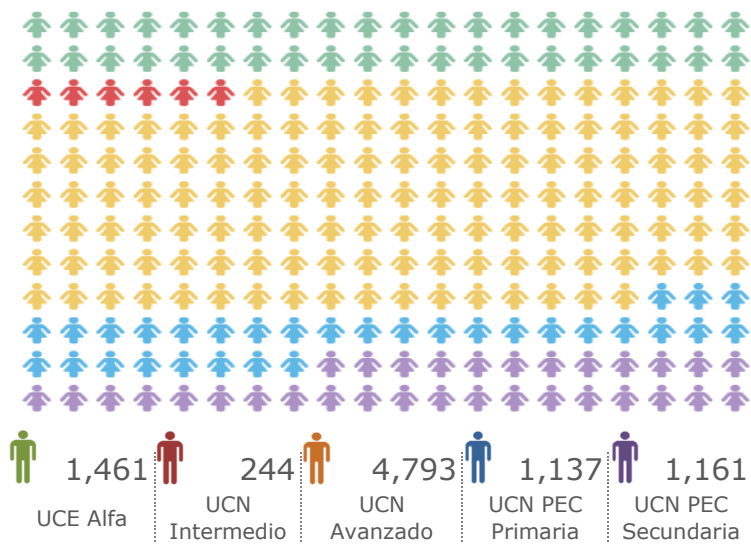

Impacto al Rezago Educativo durante el Sexenio

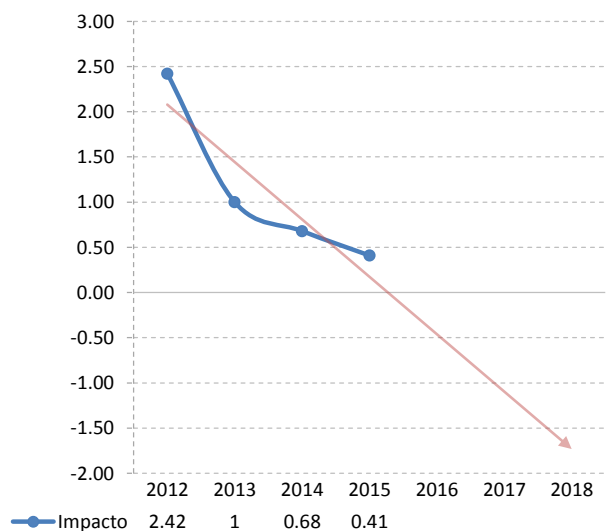

Verificaciones UCIAC¹⁰

	Revisiones	Conformes	% Conformes		Revisiones	Conformes	% Conformes
Expediente de inscripción	424	325	77%	Exámenes en Papel	530	450	85%
Sede de Aplicación	205	132	64%	Material de Exámenes	34	18	53%
Exámenes en Línea	483	482	100%	Certificados	155	144	93%
Expediente UCN's	210	111	53%				

Tabasco

4to Trimestre 2016 Octubre-Diciembre

Se presenta la evaluación trimestral de los 20 indicadores de las categorías de eficacia, eficiencia, calidad y economía que permite evaluar el desempeño de los Institutos Estatales y Delegaciones del INEA.

Eficacia

Porcentaje de avance en el cumplimiento de la meta de educandos incorporados

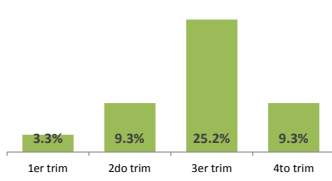

Porcentaje de avance en el cumplimiento de la meta de módulos en línea vinculados

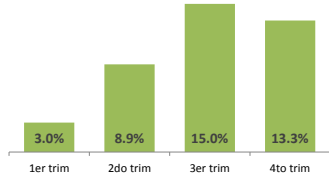

Porcentaje de plazas comunitarias en operación en el trimestre

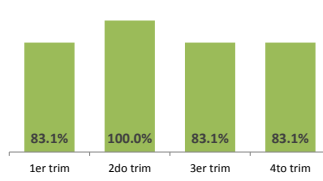

Porcentaje de avance en el cumplimiento de la meta de exámenes presentados en línea

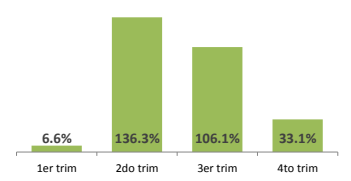

Porcentaje de conclusión de UCN + UCEalfa respecto al total de educandos activos en el trimestre.

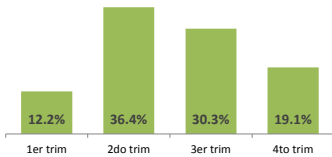

Porcentaje de avance en el cumplimiento de la meta anual de educandos alfabetizados

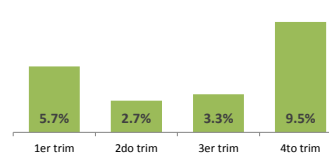

Porcentaje de avance en el cumplimiento de la meta de UCN+UCEalfa

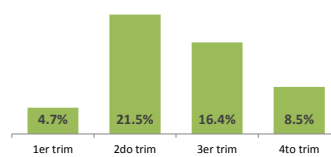

Porcentaje de cobertura estatal de rezago en alfabetización en el trimestre

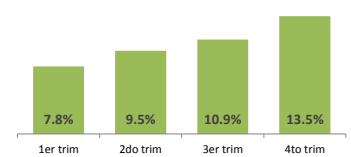

Porcentaje de inactivación de educandos en el trimestre

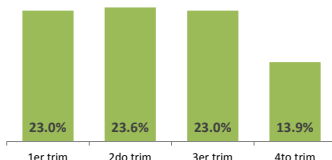

Porcentaje de cobertura estatal de rezago en educación primaria en el trimestre

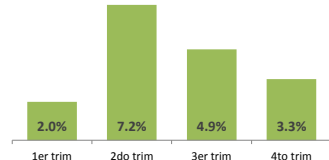

Porcentaje de cobertura estatal de rezago en educación secundaria en el trimestre

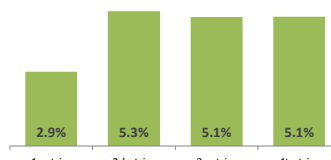

Eficiencia

Índice de educandos con el módulo correspondiente vinculado en el trimestre

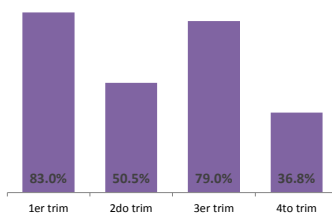

Porcentaje de UCN con proceso educativo (intermedio y avanzado)

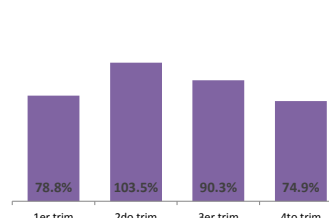

Promedio UCN+UCEalfa por técnico docente en el trimestre

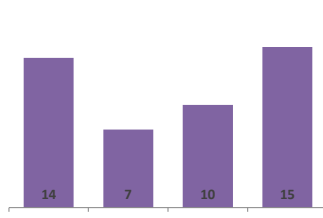

Promedio de UCN+UCEalfa por asesor en el trimestre

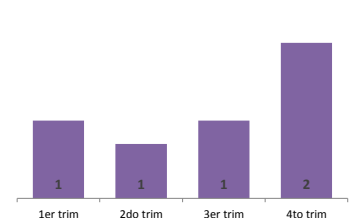

Eficiencia

Promedio de UCN por plaza comunitaria de atención educativa en el trimestre

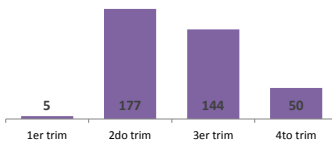

Porcentaje de asesores de nuevo ingreso con formación inicial en el trimestre

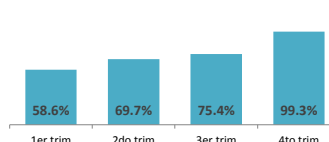

Porcentaje promedio de conformidades validadas por la UCIAC en el trimestre

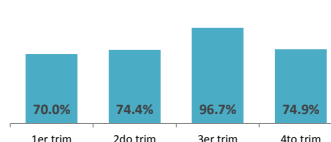

Porcentaje de certificados entregados oportunamente en el trimestre

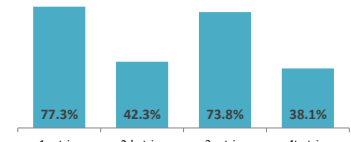

Economía

Presupuesto promedio ejercido por UCN en el periodo (capítulo 4000) en el trimestre





Tamaulipas

4to Trimestre 2016 Octubre-Diciembre

Población

Distribución

P. Total ¹	Mujeres	1,775,942
	Hombres	1,726,778
	Total	3,502,720
P. Indígena ²	Mujeres	11,340
	Hombres	11,956
	Total	23,296



PEA ³		561,457
	Mujeres económicamente activas	
		1,009,024
	Hombres económicamente activos	

Educación⁴

Distribución

	Escuelas	Alumnos	Maestros
Básica	5,646	687,389	32,467
Media	415	125,829	11,949
Superior	252	109,935	10,079
Cap. p/el trabajo	108	36,297	799

Estructura Operativa⁵

Coordinaciones de Zona:	19	Plazas Comunitarias en:	54	
Técnicos en el SASA:	154	Círculos de Estudio:	2,484	
Asesores:	1,126	Puntos de encuentro:	124	

Rezago Educativo⁶

Distribución por Municipio

Municipios en el Edo.	No. Total de Localidades en el Edo.	Superficie del Edo.
43	14,297	79,829 Km.

Rezago por Municipio Encuesta Intercensal, 2015

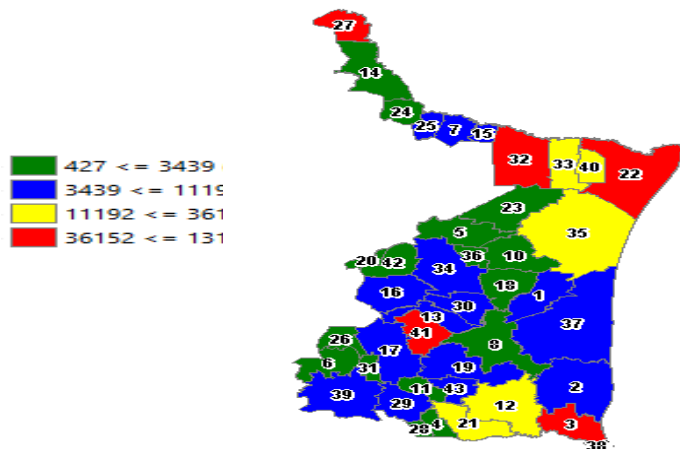

	9.46%		32.30%		58.24%	794,206
75,127 personas analfabetas.		256,503 personas sin educación primaria.		462,576 personas sin educación secundaria.		Total

Municipios con Mayor Rezago Educativo

Coordinación	Analfabetas	Sin Primaria	Sin Secundaria	Total
Reynosa:	9,860	35,998	85,749	131,607
Matamoros:	9,205	34,672	75,564	119,441
Nuevo Laredo:	6,497	25,062	56,448	88,007
Tampico:	4,531	15,505	39,261	59,297
Victoria:	4,740	20,796	32,564	58,100
Altamira:	4,887	16,918	31,334	53,139
Ciudad Madero:	2,330	9,246	24,576	36,152
Río Bravo:	3,271	12,180	20,221	35,672
El Mante:	4,434	10,206	14,189	28,829
San Fernando:	2,774	7,807	9,204	19,785

Distribución porcentual del Rezago Educativo

Reynosa	16.57%	Ciudad Madero	4.55%
Matamoros	15.04%	Río Bravo	4.49%
Nuevo Laredo	11.08%	El Mante	3.63%
Tampico	7.47%	San Fernando	2.49%
Victoria	7.32%	Resto Mun. (33)	20.67%
Altamira	6.69%		

Tamaulipas

4to Trimestre 2016 Octubre-Diciembre

Presupuesto⁷

Distribución

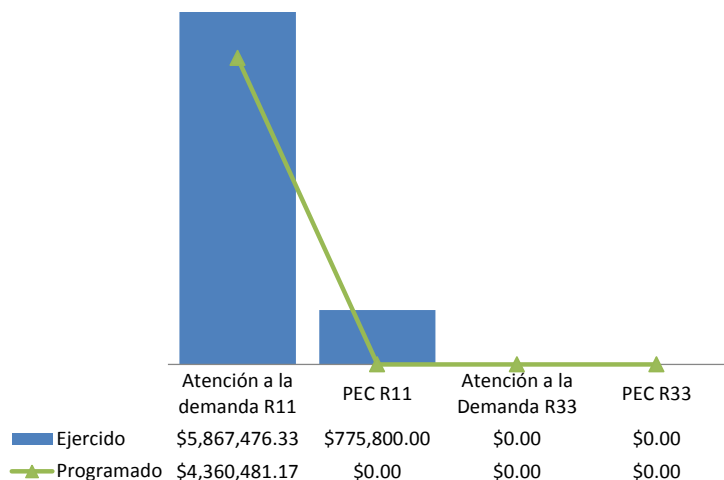

Ejercicio R11+R33 en la Estructura Operativa

Plazas Comunitarias en operación	Coordinaciones de Zona	Formación
\$1,671,537.87	\$302,610.00	\$815,931.00

Material Educativo⁸

Módulos MEV	Inicial	Intermedio	Avanzado	Diversificados
Entregados	0	0	0	0
Costos	\$0	\$0	\$0.00	\$0.00

Guías PEC	Primaria	Secundaria
Entregados	0	0
Costos	\$0	\$0

Contribución al abatimiento del Rezago Educativo⁹

UCE+UCN en el Trimestre

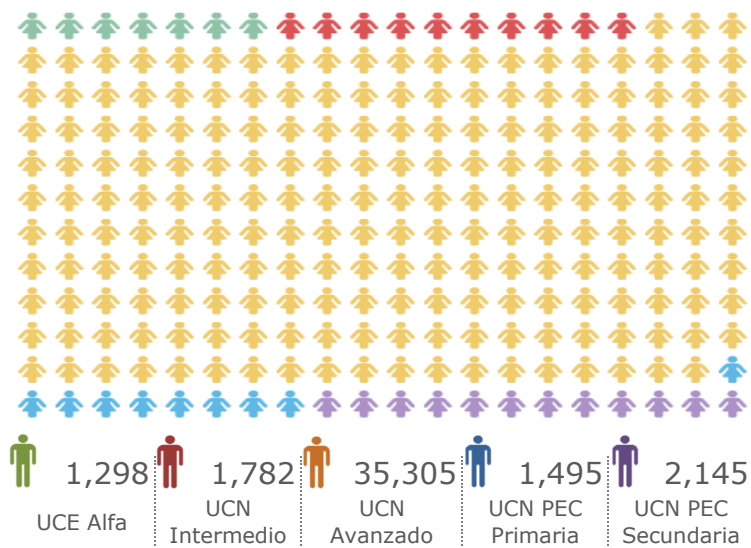

Impacto al Rezago Educativo durante el Sexenio

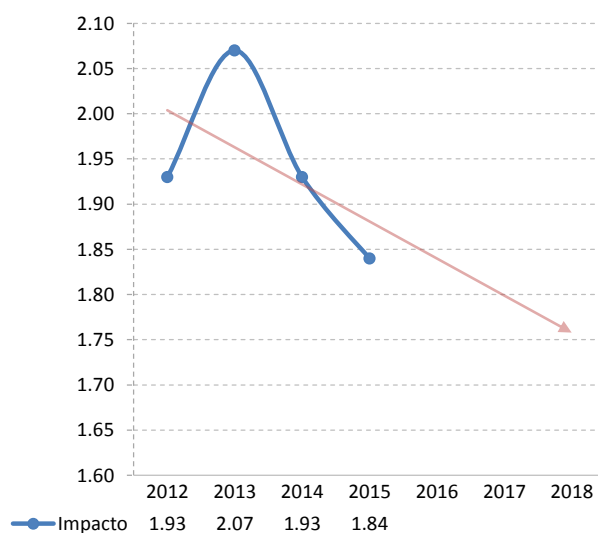

Verificaciones UCIAC¹⁰

	Revisiones	Conformes	% Conformes
Expediente de inscripción:	7,631	7,393	97%
Sede de Aplicación:	108	76	70%
Exámenes en Línea:	295	295	100%
Expediente UCN's:	10,930	10,835	99%

	Revisiones	Conformes	% Conformes
Exámenes en Papel:	580	567	98%
Material de Exámenes:	42	37	88%
Certificados:	9,249	9,104	98%

Tamaulipas

4to Trimestre 2016 Octubre-Diciembre

Se presenta la evaluación trimestral de los 20 indicadores de las categorías de eficacia, eficiencia, calidad y economía que permite evaluar el desempeño de los Institutos Estatales y Delegaciones del INEA.

Eficacia

Porcentaje de avance en el cumplimiento de la meta de educandos incorporados

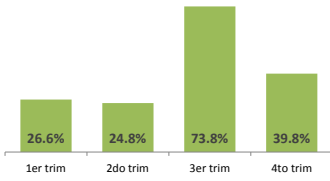

Porcentaje de avance en el cumplimiento de la meta de módulos en línea vinculados

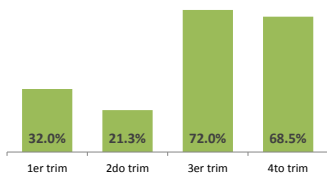

Porcentaje de plazas comunitarias en operación en el trimestre

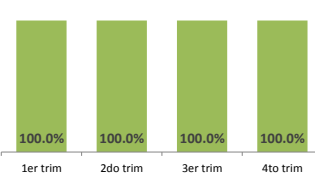

Porcentaje de avance en el cumplimiento de la meta de exámenes presentados en línea

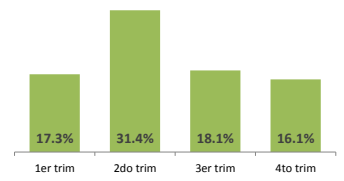

Porcentaje de conclusión de UCN + UCEalfa respecto al total de educandos activos en el trimestre.

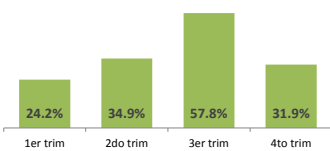

Porcentaje de avance en el cumplimiento de la meta anual de educandos alfabetizados

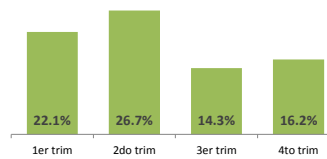

Porcentaje de avance en el cumplimiento de la meta de UCN+UCEalfa

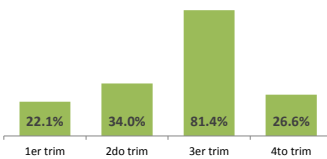

Porcentaje de cobertura estatal de rezago en alfabetización en el trimestre

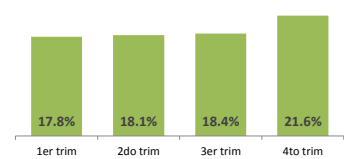

Porcentaje de inactivación de educandos en el trimestre

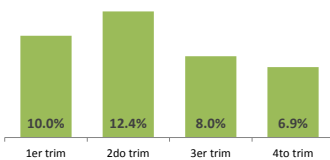

Porcentaje de cobertura estatal de rezago en educación primaria en el trimestre

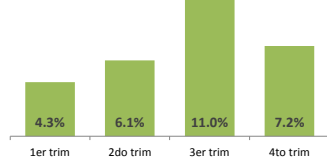

Porcentaje de cobertura estatal de rezago en educación secundaria en el trimestre

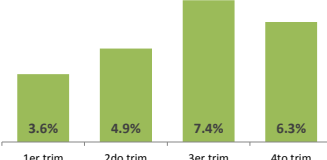

Eficiencia

Índice de educandos con el módulo correspondiente vinculado en el trimestre

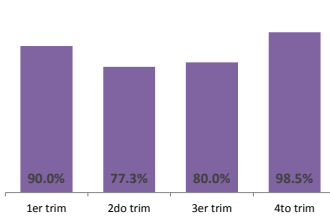

Porcentaje de UCN con proceso educativo (intermedio y avanzado)



Promedio UCN+UCEalfa por técnico docente en el trimestre

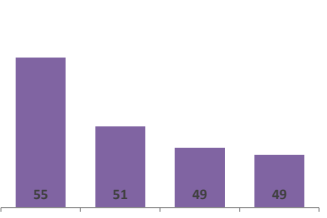

Promedio de UCN+UCEalfa por asesor en el trimestre

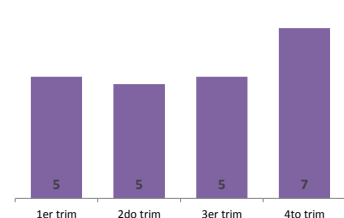

Eficiencia

Promedio de UCN por plaza comunitaria de atención educativa en el trimestre

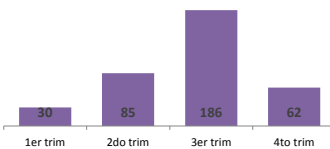

Porcentaje de asesores de nuevo ingreso con formación inicial en el trimestre

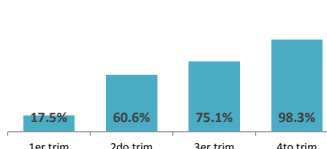

Porcentaje promedio de conformidades validadas por la UCIAC en el trimestre

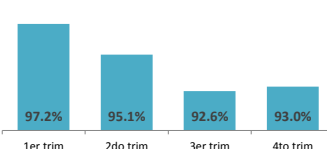

Porcentaje de certificados entregados oportunamente en el trimestre

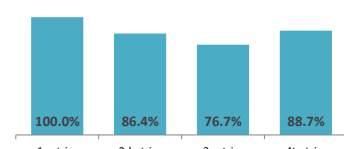

Economía

Presupuesto promedio ejercido por UCN en el periodo (capítulo 4000) en el trimestre

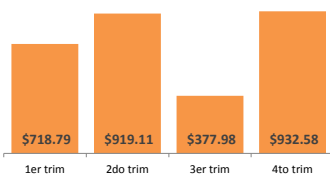

Tlaxcala

4to Trimestre 2016 Octubre-Diciembre

Población

Distribución

	Mujeres	Hombres	Total
P. Total¹	650,724	609,904	1,260,628
P. Indígena²	13,766	13,887	27,653

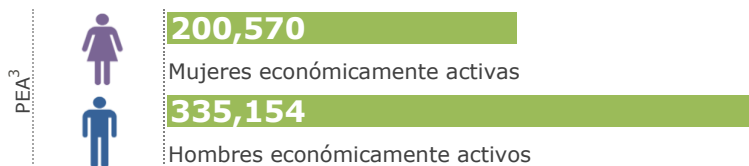

Educación⁴

Distribución

	Escuelas	Alumnos	Maestros
Básica	2,028	282,319	13,430
Media	211	53,390	5,743
Superior	78	29,154	3,082
Cap. p/el trabajo	73	17,254	755

Estructura Operativa⁵

Coordinaciones de Zona:	7	Plazas Comunitarias en:	40	
Técnicos en el SASA:	34	Círculos de Estudio:	2,319	
Asesores:	975	Puntos de encuentro:	194	

Rezago Educativo⁶

Distribución por Municipio

Municipios en el Edo.	No. Total de Localidades en el Edo.	Superficie del Edo.
60	1,928	3,914 Km.

Rezago por Municipio Encuesta Intercensal, 2015

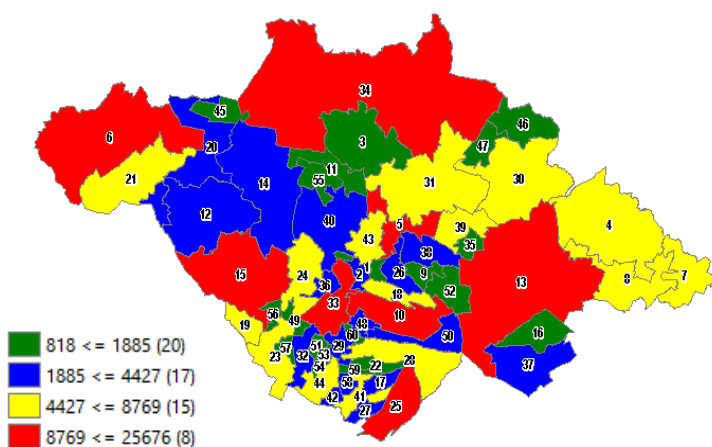

Municipios con Mayor Rezago Educativo

Coordinación	Analfabetas	Sin Primaria	Sin Secundaria	Total
Huamantla:	3,405	7,178	15,093	25,676
San Pablo del Monte:	4,190	5,487	15,410	25,087
Chiautempan:	1,175	3,524	9,027	13,726
Tlaxco:	2,008	3,568	7,553	13,129
Apizaco:	1,228	3,393	8,298	12,919
Tlaxcala:	969	3,109	8,053	12,131
Calpulalpan:	1,144	2,781	6,386	10,311
Ixtacuixtla de Mariano Matamoros:	941	2,545	5,878	9,364
Zacatelco:	793	2,522	5,454	8,769
Contla de Juan Cuamatzi:	1,114	2,305	5,020	8,439

Distribución porcentual del Rezago Educativo

Huamantla	8.77%	Calpulalpan	3.52%
San Pablo del Monte	8.57%	Ixtacuixtla de Mariano Matamoros	3.20%
Chiautempan	4.69%	Zacatelco	3.00%
Tlaxco	4.49%	Contla de Juan Cuamatzi	2.88%
Apizaco	4.41%	Resto Mun. (50)	52.33%
Tlaxcala	4.14%		

Tlaxcala

4to Trimestre 2016 Octubre-Diciembre

Presupuesto⁷

Distribución

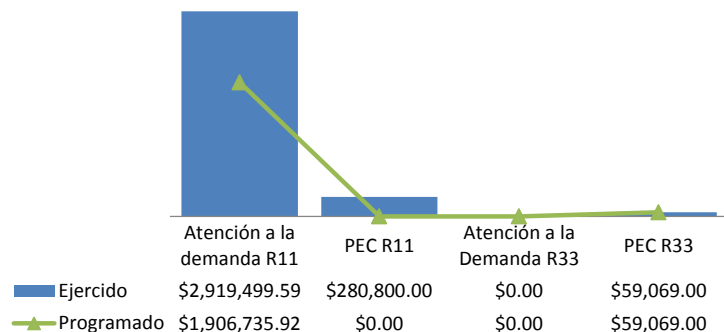

Ejercicio R11+R33 en la Estructura Operativa

Plazas Comunitarias en operación	Coordinaciones de Zona	Formación
\$442,473.49	\$80,735.00	\$741,149.00

Material Educativo⁸

Módulos MEV	Inicial	Intermedio	Avanzado	Diversificados
Entregados	0	0	0	0
Costos	\$0	\$0	\$0.00	\$0.00

Guías PEC	Primaria	Secundaria
Entregados	0	0
Costos	\$0	\$0

Contribución al abatimiento del Rezago Educativo⁹

UCE+UCN en el Trimestre

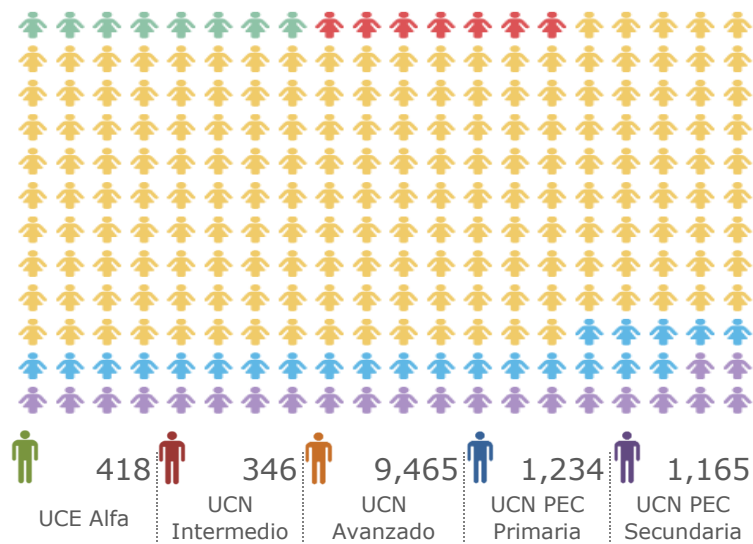

Impacto al Rezago Educativo durante el Sexenio

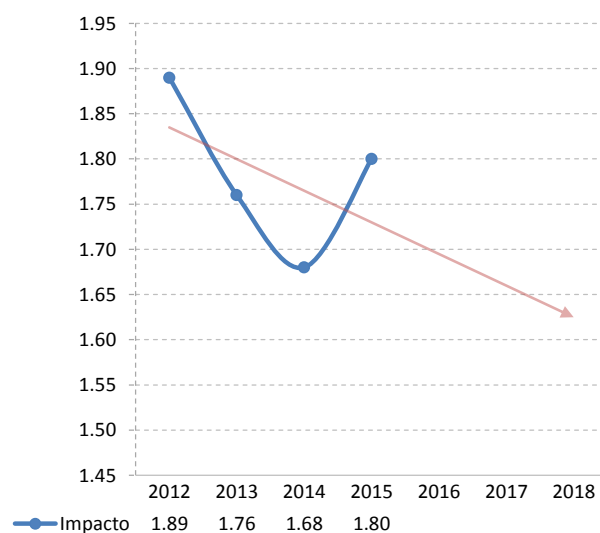

Verificaciones UCIAC¹⁰

	Revisiones	Conformes	% Conformes
Expediente de inscripción	3,257	3,045	93%
Sede de Aplicación	112	86	77%
Exámenes en Línea	54	52	96%
Expediente UCN's	3,928	3,684	94%

	Revisiones	Conformes	% Conformes
Exámenes en Papel	421	412	98%
Material de Exámenes	72	72	100%
Certificados	2,604	2,318	89%

Tlaxcala

4to Trimestre 2016 Octubre-Diciembre

Se presenta la evaluación trimestral de los 20 indicadores de las categorías de eficacia, eficiencia, calidad y economía que permite evaluar el desempeño de los Institutos Estatales y Delegaciones del INEA.

Eficacia

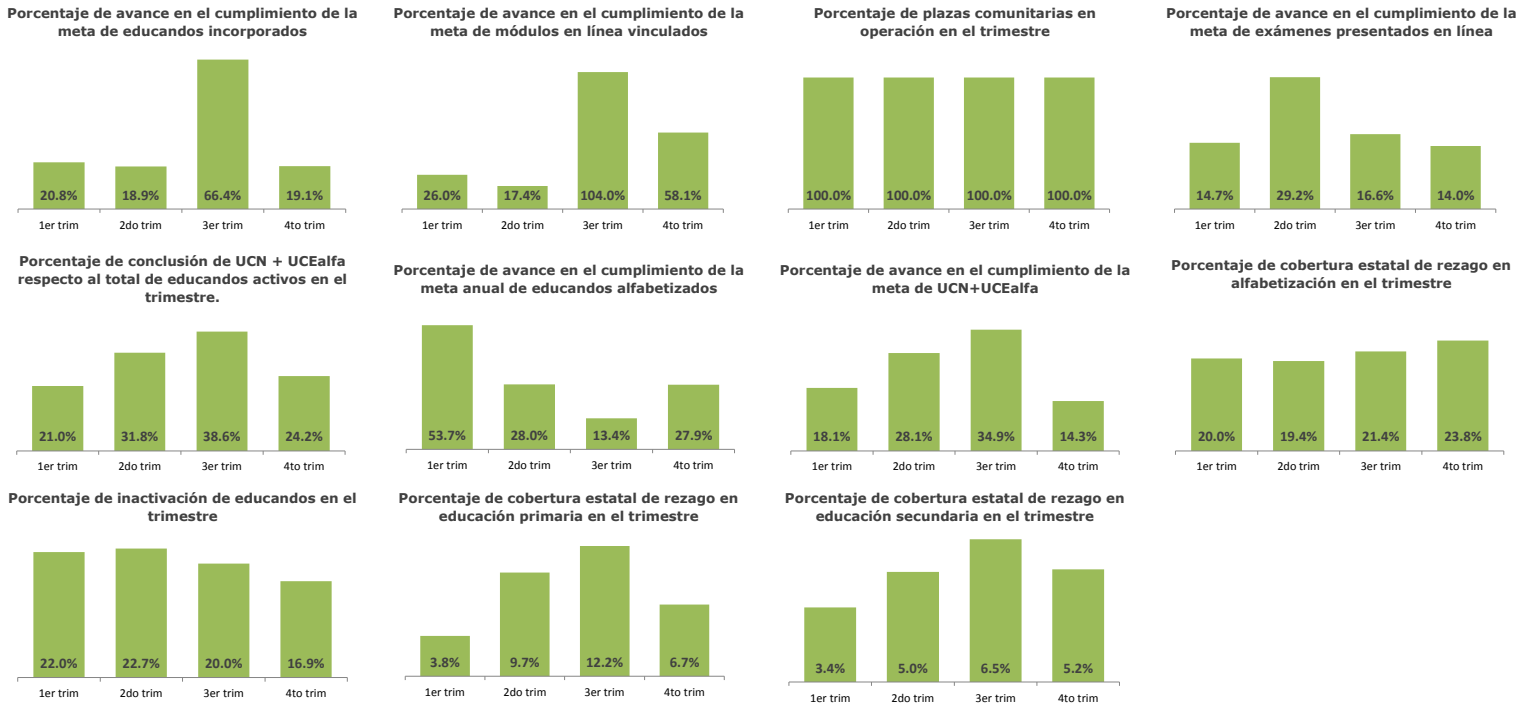

Eficiencia

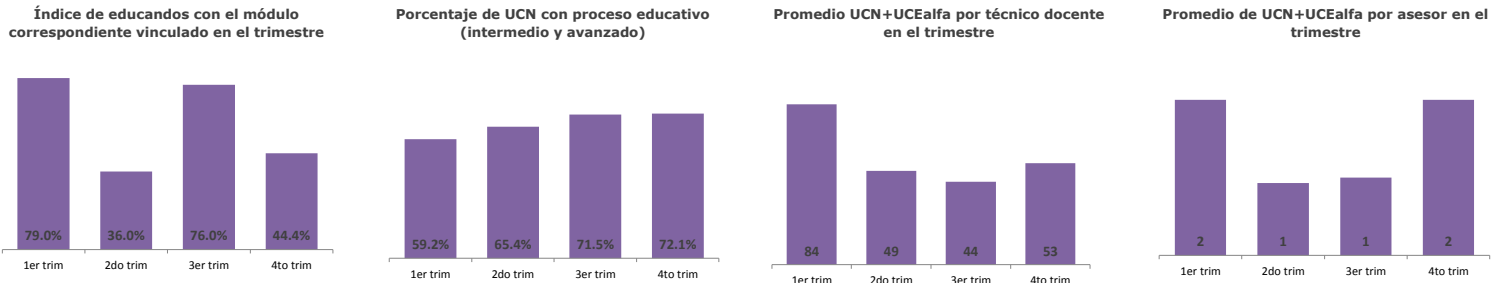

Eficiencia

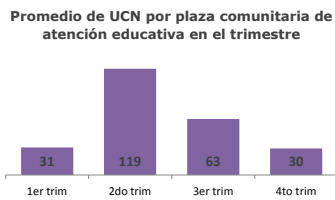

Calidad

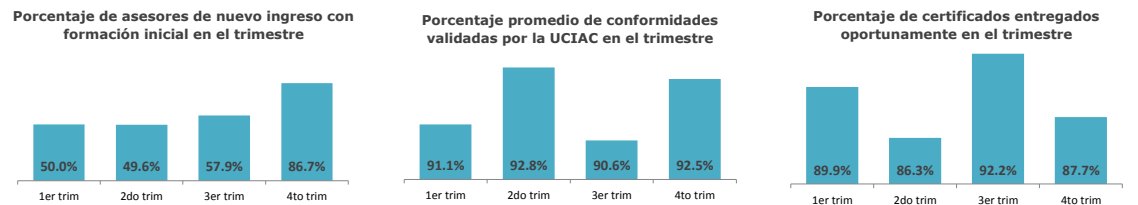

Economía

Presupuesto promedio ejercido por UCN en el periodo (capítulo 4000) en el trimestre



Veracruz de Ignacio de la Llave

4to Trimestre 2016 Octubre-Diciembre

Población

Distribución

P. Total ¹	Mujeres	4,120,438	
	Hombres	3,865,455	
	Total	7,985,893	
P. Indígena ²	Mujeres	329,698	
	Hombres	314,861	
	Total	644,559	

PEA ³		1,190,597	Mujeres económicamente activas
		2,004,671	Hombres económicamente activos

Educación⁴

Distribución

	Escuelas	Alumnos	Maestros
Básica	20,870	1,651,125	88,490
Media	1,754	314,501	24,319
Superior	490	172,913	15,087
Cap. p/el trabajo	522	110,323	3,050

Estructura Operativa⁵

Coordinaciones de Zona:	28	Plazas Comunitarias en:	104	
Técnicos en el SASA:	181	Círculos de Estudio:	10,845	
Asesores:	5,367	Puntos de encuentro:	3,226	

Rezago Educativo⁶

Distribución por Municipio

Municipios en el Edo.	No. Total de Localidades en el Edo.	Superficie del Edo.
212	27,112	72,815 Km.

Rezago por Municipio Encuesta Intercensal, 2015

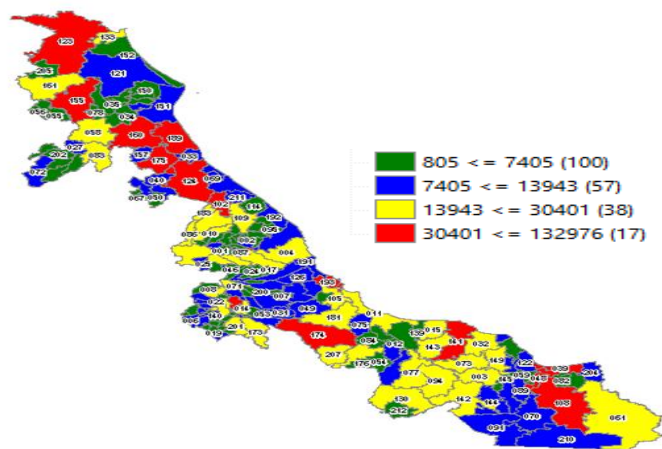

	21.22%		34.78%		44.00%	2,651,942
562,781 personas analfabetas.		922,382 personas sin educación primaria.		1,166,779 personas sin educación secundaria.		Total

Municipios con Mayor Rezago Educativo

Coordinación	Analfabetas	Sin Primaria	Sin Secundaria	Total
Veracruz:	12,243	42,599	78,134	132,976
Xalapa:	12,245	31,183	55,695	99,123
Coatzacoalcos:	10,077	24,141	40,847	75,065
San Andrés Tuxtla:	20,920	24,229	23,560	68,709
Papantla:	12,069	18,961	24,042	55,072
Córdoba:	7,389	10,872	31,373	49,634
Poza Rica de Hidalgo:	5,214	14,801	24,344	44,359
Minatitlán:	5,887	15,726	20,896	42,509
Tuxpan:	4,298	12,460	21,790	38,548
Álamo de Mapache:	7,287	13,808	15,904	36,999

Distribución porcentual del Rezago Educativo

Veracruz	5.01%	Poza Rica de Hidalgo	1.67%
Xalapa	3.74%	Minatitlán	1.60%
Coatzacoalcos	2.83%	Tuxpan	1.45%
San Andrés Tuxtla	2.59%	Álamo de Mapache	1.40%
Papantla	2.08%	Resto Mun. (202)	75.75%
Córdoba	1.87%		

Veracruz de Ignacio de la Llave

4to Trimestre 2016 Octubre-Diciembre

Presupuesto⁷

Distribución

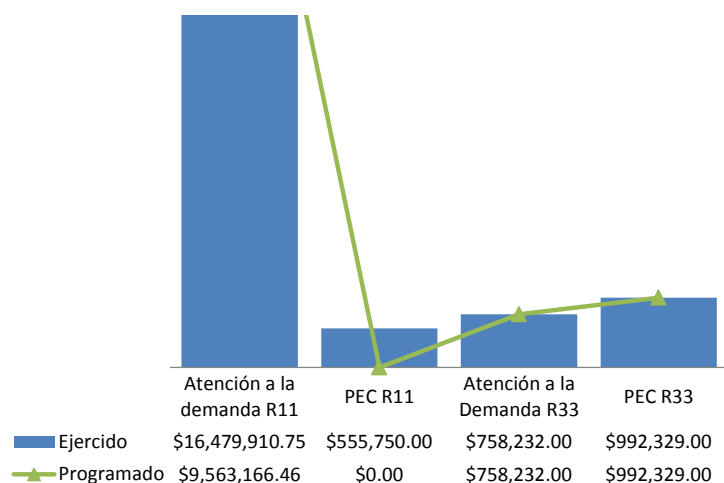

Ejercicio R11+R33 en la Estructura Operativa

Plazas Comunitarias en operación	Coordinaciones de Zona	Formación
\$2,903,456.00	\$604,962.00	\$2,983,751.00

Material Educativo⁸

Módulos MEV	Inicial	Intermedio	Avanzado	Diversificados
Entregados	0	0	0	0
Costos	\$0	\$0	\$0.00	\$0.00

Guías PEC	Primaria	Secundaria
Entregados	0	0
Costos	\$0	\$0

Contribución al abatimiento del Rezago Educativo⁹

UCE+UCN en el Trimestre

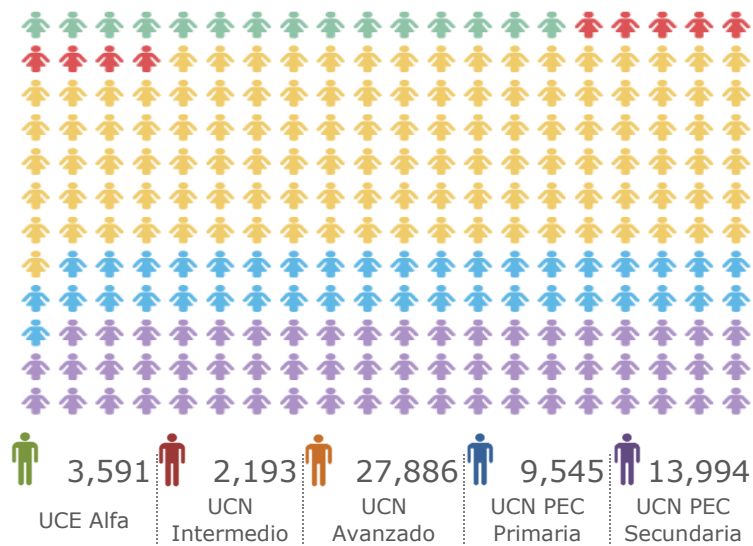

Impacto al Rezago Educativo durante el Sexenio

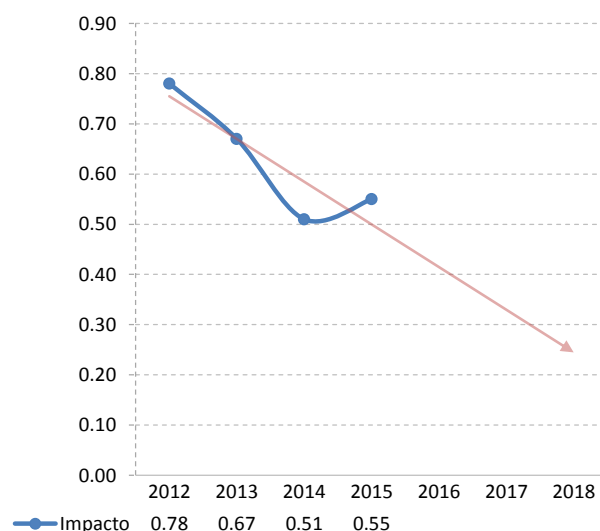

Verificaciones UCIAC¹⁰

	Revisiones	Conformes	% Conformes
Expediente de inscripción:	22,852	16,984	74%
Sede de Aplicación:	0	0	
Exámenes en Línea:	0	0	
Expediente UCN's:	446	446	100%

	Revisiones	Conformes	% Conformes
Exámenes en Papel:	0	0	
Material de Exámenes:	0	0	
Certificados:	6,587	3,589	54%

Veracruz de Ignacio de la Llave

4to Trimestre 2016 Octubre-Diciembre

Se presenta la evaluación trimestral de los 20 indicadores de las categorías de eficacia, eficiencia, calidad y economía que permite evaluar el desempeño de los Institutos Estatales y Delegaciones del INEA.

Eficacia

Porcentaje de avance en el cumplimiento de la meta de educandos incorporados

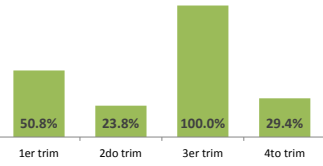

Porcentaje de avance en el cumplimiento de la meta de módulos en línea vinculados

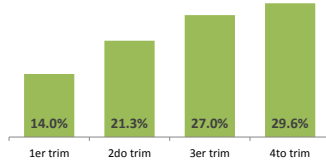

Porcentaje de plazas comunitarias en operación en el trimestre

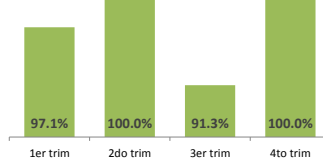

Porcentaje de avance en el cumplimiento de la meta de exámenes presentados en línea

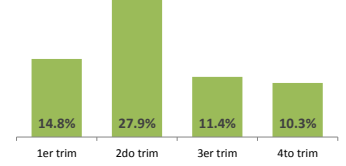

Porcentaje de conclusión de UCN + UCEalfa respecto al total de educandos activos en el trimestre.

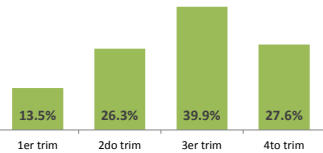

Porcentaje de avance en el cumplimiento de la meta anual de educandos alfabetizados

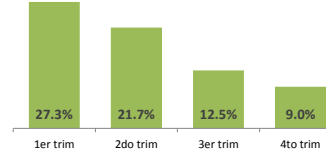

Porcentaje de avance en el cumplimiento de la meta de UCN+UCEalfa

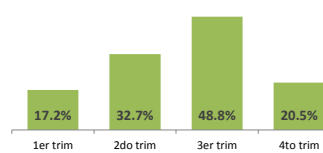

Porcentaje de cobertura estatal de rezago en alfabetización en el trimestre



Porcentaje de inactivación de educandos en el trimestre

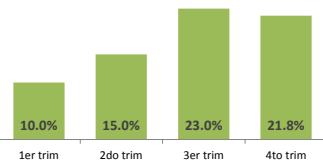

Porcentaje de cobertura estatal de rezago en educación primaria en el trimestre

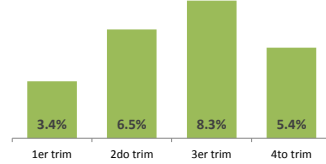

Porcentaje de cobertura estatal de rezago en educación secundaria en el trimestre

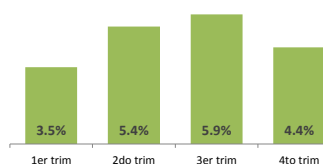

Eficiencia

Índice de educandos con el módulo correspondiente vinculado en el trimestre

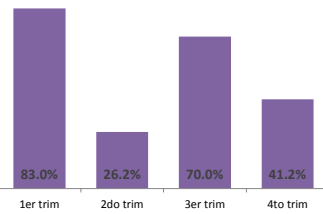

Porcentaje de UCN con proceso educativo (intermedio y avanzado)

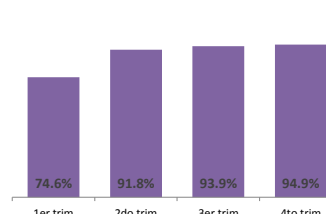

Promedio UCN+UCEalfa por técnico docente en el trimestre

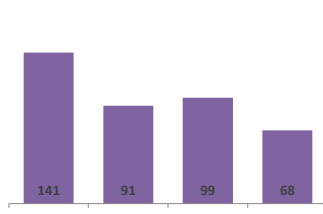

Promedio de UCN+UCEalfa por asesor en el trimestre

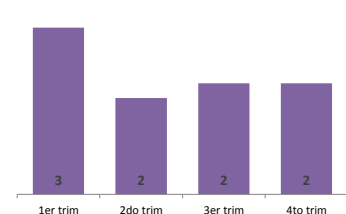

Eficiencia

Promedio de UCN por plaza comunitaria de atención educativa en el trimestre

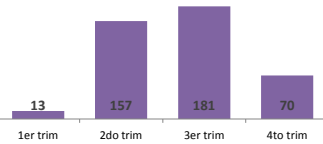

Porcentaje de asesores de nuevo ingreso con formación inicial en el trimestre

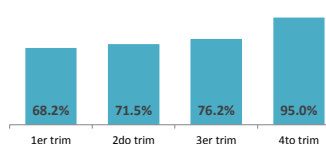

Porcentaje promedio de conformidades validadas por la UCIAE en el trimestre

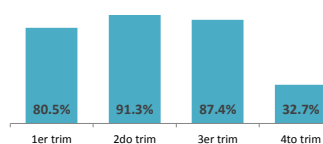

Porcentaje de certificados entregados oportunamente en el trimestre

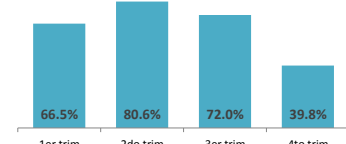

Economía

Presupuesto promedio ejercido por UCN en el periodo (capítulo 4000) en el trimestre

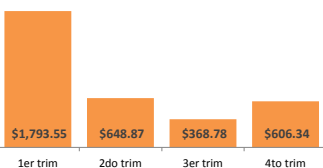

Yucatán

4to Trimestre 2016 Octubre-Diciembre

Población

Distribución

P. Total ¹	Mujeres	1,060,354
	Hombres	1,031,159
	Total	2,091,513
P. Indígena ²	Mujeres	263,983
	Hombres	273,533
	Total	537,516

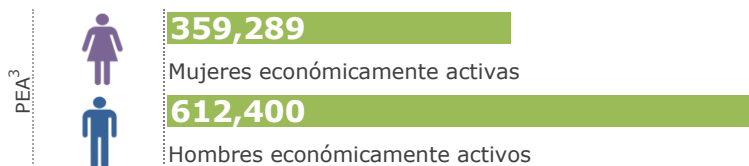

Educación⁴

Distribución

	Escuelas	Alumnos	Maestros
Básica	3,326	432,259	22,797
Media	259	79,182	6,500
Superior	180	65,175	6,680
Cap. p/el trabajo	153	14,559	883

Estructura Operativa⁵

Coordinaciones de Zona:	14	Plazas Comunitarias en:	73	
Técnicos en el SASA:	119	Círculos de Estudio:	2,747	
Asesores:	1,193	Puntos de encuentro:	434	

Rezago Educativo⁶

Distribución por Municipio

Municipios en el Edo.	No. Total de Localidades en el Edo.	Superficie del Edo.
106	10,504	39,340 Km.

Rezago por Municipio Encuesta Intercensal, 2015

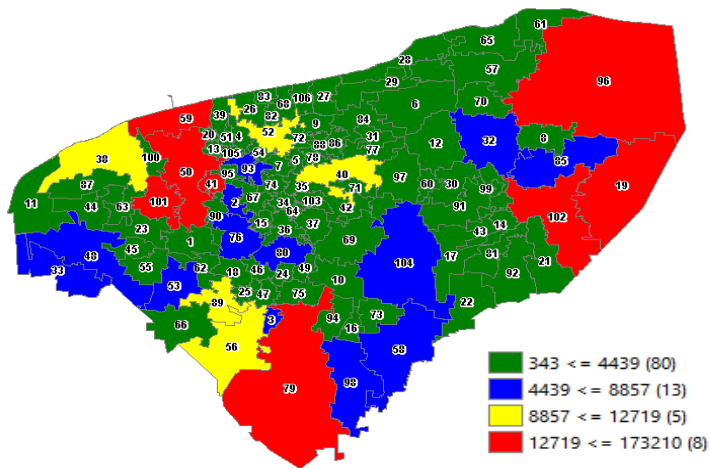

Municipios con Mayor Rezago Educativo

Coordinación	Analfabetas	Sin Primaria	Sin Secundaria	Total
Mérida:	19,173	58,672	95,365	173,210
Tizimín:	6,793	11,427	11,250	29,470
Kanasín:	3,591	8,225	13,679	25,495
Valladolid:	7,082	6,954	9,538	23,574
Progreso:	1,536	5,807	9,381	16,724
Umán:	2,482	5,421	7,245	15,148
Chemax:	5,145	4,581	4,803	14,529
Tekax:	3,461	4,843	5,924	14,228
Oxkutzcab:	3,007	4,567	5,145	12,719
Ticul:	2,245	4,793	5,633	12,671

Distribución porcentual del Rezago Educativo

Mérida	29.02%	Chemax	2.43%
Tizimín	4.94%	Tekax	2.38%
Kanasín	4.27%	Oxkutzcab	2.13%
Valladolid	3.95%	Ticul	2.12%
Progreso	2.80%	Resto Mun. (96)	43.40%
Umán	2.54%		

Yucatán

4to Trimestre 2016 Octubre-Diciembre

Presupuesto⁷

Distribución

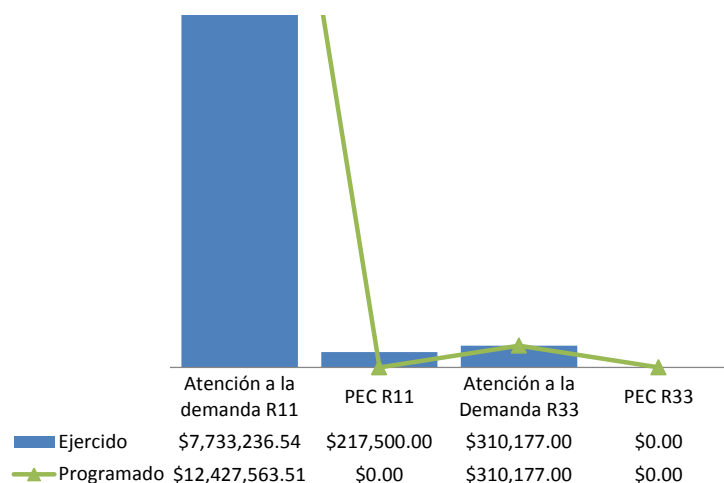

Ejercicio R11+R33 en la Estructura Operativa

Plazas Comunitarias en operación	Coordinaciones de Zona	Formación
\$425,442.30	\$0.00	\$885,308.03

Material Educativo⁸

Módulos MEV	Inicial	Intermedio	Avanzado	Diversificados
Entregados	0	0	0	0
Costos	\$0	\$0	\$0.00	\$0.00

Guías PEC	Primaria	Secundaria
Entregados	0	0
Costos	\$0	\$0

Contribución al abatimiento del Rezago Educativo⁹

UCE+UCN en el Trimestre

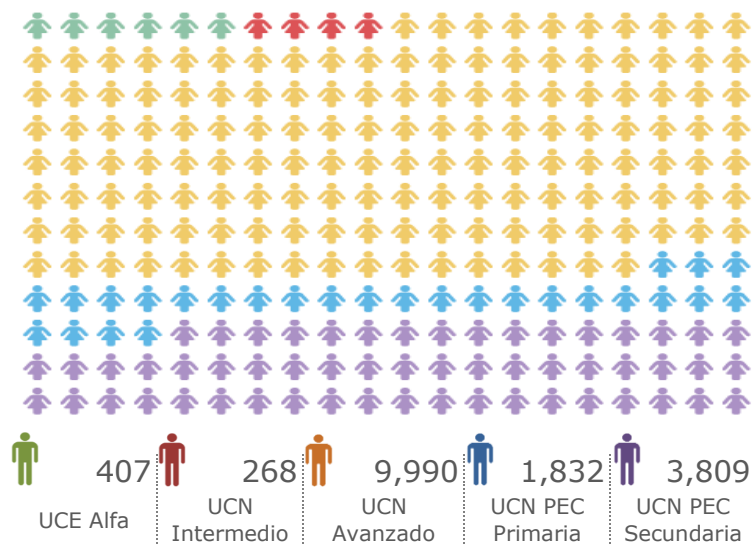

Impacto al Rezago Educativo durante el Sexenio

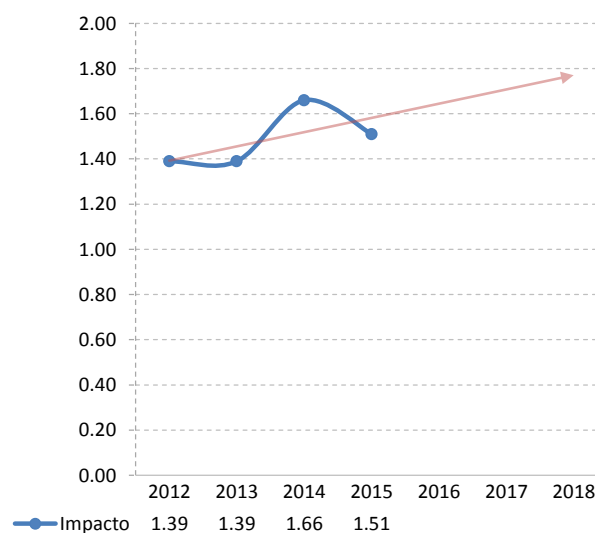

Verificaciones UCIAC¹⁰

	Revisiones	Conformes	% Conformes
Expediente de inscripción	613	582	95%
Sede de Aplicación	177	143	81%
Exámenes en Línea	29	29	100%
Expediente UCN's	2,092	1,890	90%

	Revisiones	Conformes	% Conformes
Exámenes en Papel	887	838	94%
Material de Exámenes	40	36	90%
Certificados	634	528	83%

Yucatán

4to Trimestre 2016 Octubre-Diciembre

Se presenta la evaluación trimestral de los 20 indicadores de las categorías de eficacia, eficiencia, calidad y economía que permite evaluar el desempeño de los Institutos Estatales y Delegaciones del INEA.

Eficacia

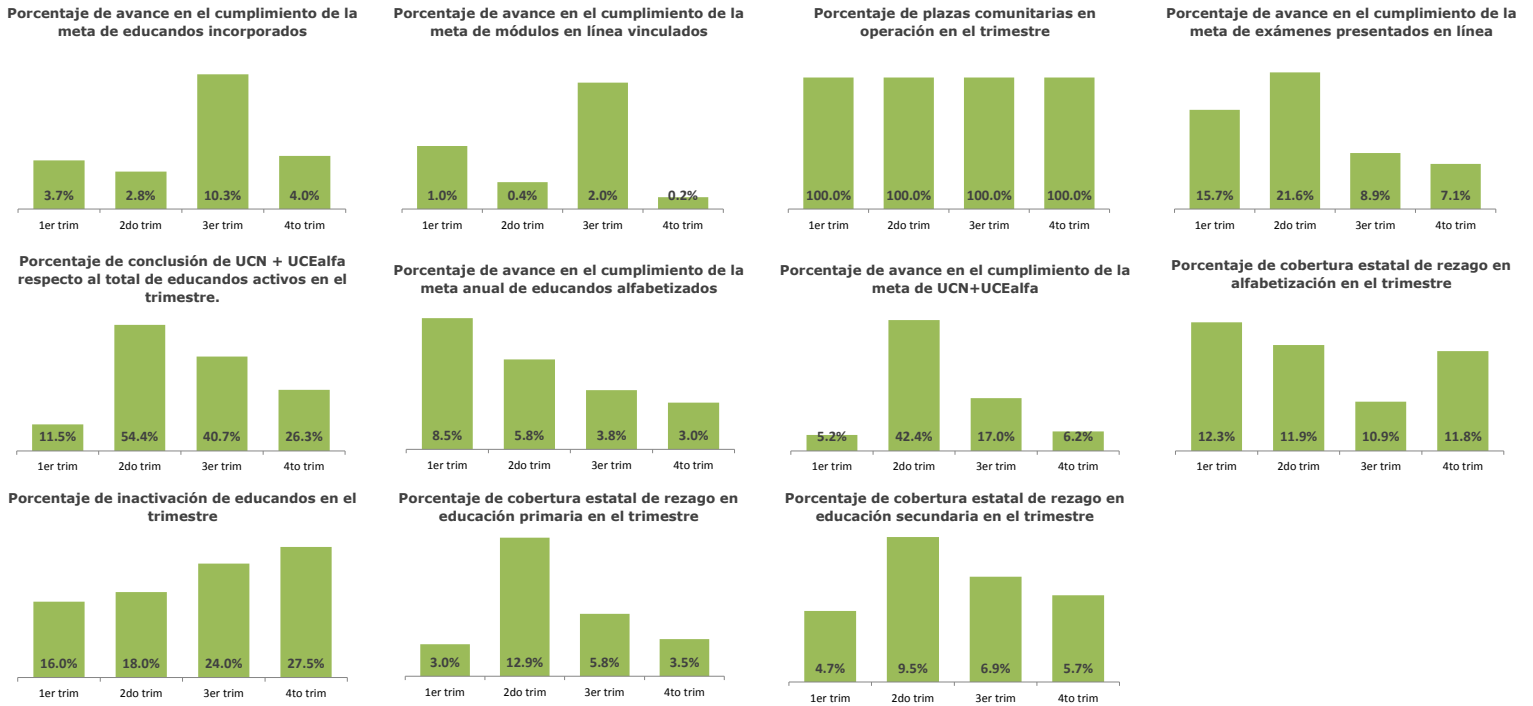

Eficiencia

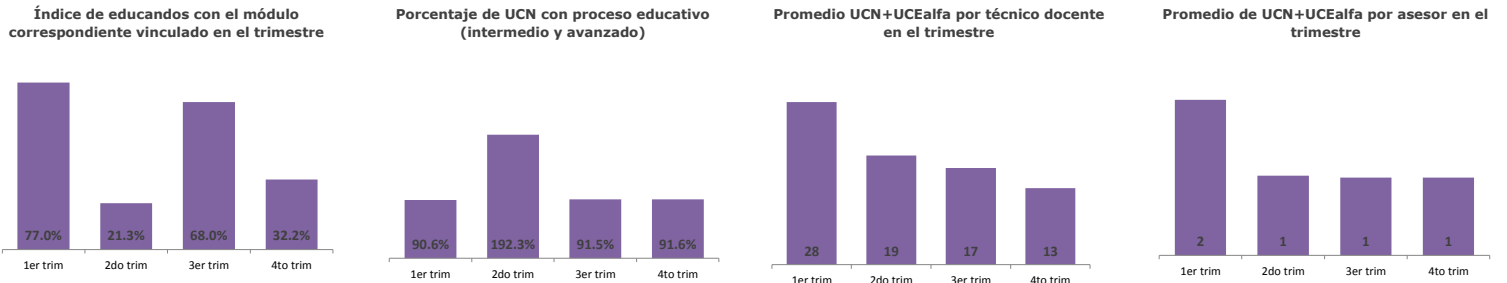

Eficiencia

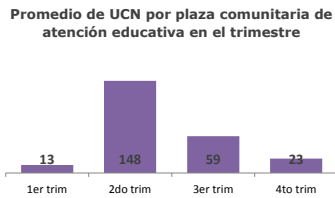

Calidad

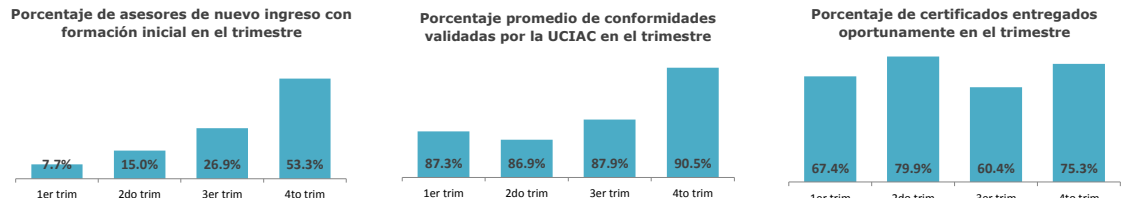

Economía

Presupuesto promedio ejercido por UCN en el periodo (capítulo 4000) en el trimestre



Zacatecas

4to Trimestre 2016 Octubre-Diciembre

Población

Distribución

Categoría	Mujeres	Hombres	Total
P. Total ¹	803,588	759,736	1,563,324
P. Indígena ²	2,260	2,664	4,924

PEA ³	218,298	Mujeres económicamente activas
	378,979	Hombres económicamente activos

Educación⁴

Distribución

Nivel	Escuelas	Alumnos	Maestros
Básica	4,952	365,931	18,205
Media	219	59,314	4,014
Superior	104	41,497	4,234
Cap. p/el trabajo	71	10,488	327

Estructura Operativa⁵

Coordinaciones de Zona:	14	Plazas Comunitarias en:	83	
Técnicos en el SASA:	106	Círculos de Estudio:	4,524	
Asesores:	2,385	Puntos de encuentro:	146	

Rezago Educativo⁶

Distribución por Municipio

Municipios en el Edo.	No. Total de Localidades en el Edo.	Superficie del Edo.	75,040 Km.
58	7,387		

Rezago por Municipio Encuesta Intercensal, 2015

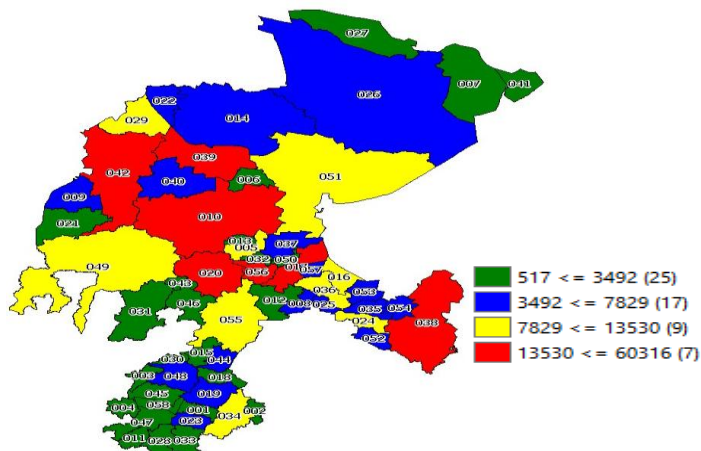

	11.29%		38.25%		50.47%	432,537
48,812 personas analfabetas.						
165,442 personas sin educación primaria.						
218,283 personas sin educación secundaria.						
Total						

Municipios con Mayor Rezago Educativo

Coordinación	Analfabetas	Sin Primaria	Sin Secundaria	Total
Fresnillo:	5,815	21,969	32,532	60,316
Guadalupe:	2,651	8,515	17,320	28,486
Zacatecas:	1,360	7,712	16,416	25,488
Pinos:	4,366	7,709	8,643	20,718
Jerez:	1,755	8,217	10,109	20,081
Río Grande:	2,024	8,193	8,859	19,076
Sombrerete:	1,731	7,426	9,205	18,362
Loreto:	1,502	5,110	6,918	13,530
Villa de Cos:	1,365	5,151	5,712	12,228
Ojocaliente:	1,742	4,107	6,018	11,867

Distribución porcentual del Rezago Educativo

Fresnillo	13.94%	Sombrerete	4.25%
Guadalupe	6.59%	Loreto	3.13%
Zacatecas	5.89%	Villa de Cos	2.83%
Pinos	4.79%	Ojocaliente	2.74%
Jerez	4.64%	Resto Mun. (48)	46.79%
Río Grande	4.41%		

Zacatecas

4to Trimestre 2016 Octubre-Diciembre

Presupuesto⁷

Distribución

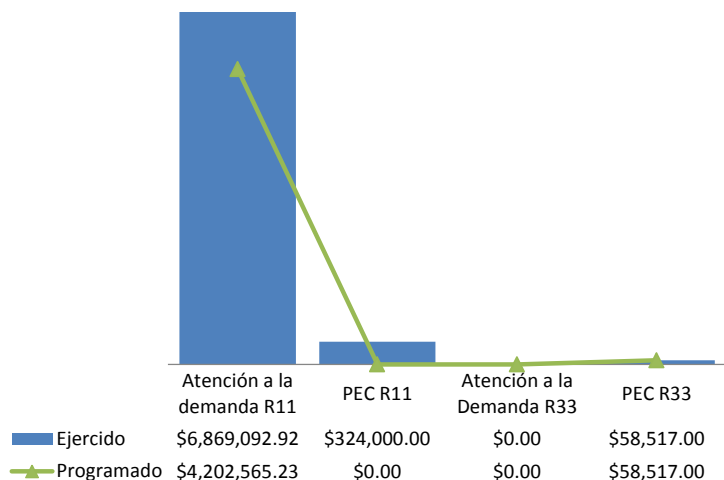

Ejercicio R11+R33 en la Estructura Operativa

Plazas Comunitarias en operación	Coordinaciones de Zona	Formación
\$873,113.65	\$0.00	\$636,121.00

Material Educativo⁸

Módulos MEV	Inicial	Intermedio	Avanzado	Diversificados
Entregados	0	0	0	0
Costos	\$0	\$0	\$0.00	\$0.00

Guías PEC	Primaria	Secundaria
Entregados	0	0
Costos	\$0	\$0

Contribución al abatimiento del Rezago Educativo⁹

UCE+UCN en el Trimestre

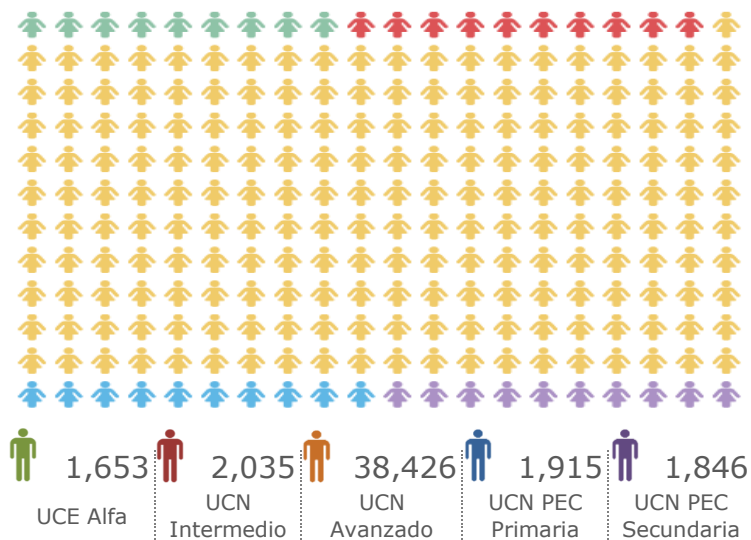

Impacto al Rezago Educativo durante el Sexenio

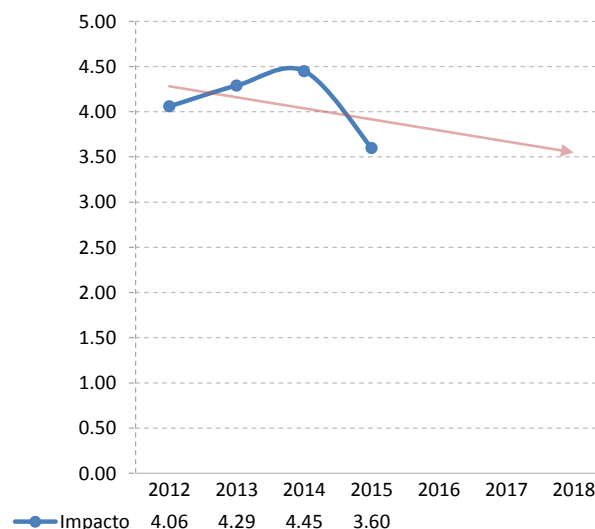

Verificaciones UCIAC¹⁰

	Revisiones	Conformes	% Conformes		Revisiones	Conformes	% Conformes
Expediente de inscripción	3,987	2,725	68%	Exámenes en Papel	572	572	100%
Sede de Aplicación	289	274	95%	Material de Exámenes	42	42	100%
Exámenes en Línea	1,357	1,357	100%	Certificados	9,469	8,116	86%
Expediente UCN's	10,876	7,972	73%				

Zacatecas

4to Trimestre 2016 Octubre-Diciembre

Se presenta la evaluación trimestral de los 20 indicadores de las categorías de eficacia, eficiencia, calidad y economía que permite evaluar el desempeño de los Institutos Estatales y Delegaciones del INEA.

Eficacia

Porcentaje de avance en el cumplimiento de la meta de educandos incorporados

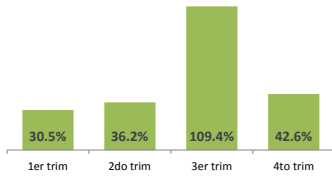

Porcentaje de avance en el cumplimiento de la meta de módulos en línea vinculados

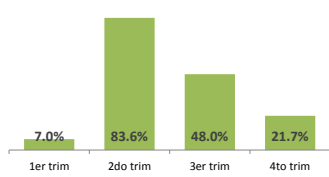

Porcentaje de plazas comunitarias en operación en el trimestre

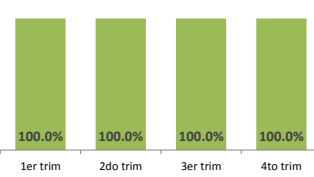

Porcentaje de avance en el cumplimiento de la meta de exámenes presentados en línea

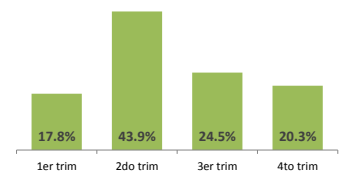

Porcentaje de conclusión de UCN + UCEalfa respecto al total de educandos activos en el trimestre.

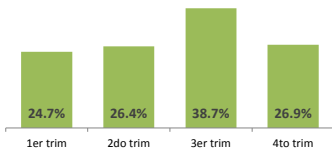

Porcentaje de avance en el cumplimiento de la meta anual de educandos alfabetizados

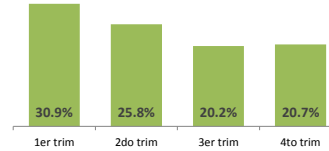

Porcentaje de avance en el cumplimiento de la meta de UCN+UCEalfa

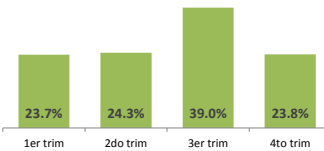

Porcentaje de cobertura estatal de rezago en alfabetización en el trimestre

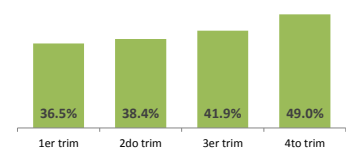

Porcentaje de inactivación de educandos en el trimestre

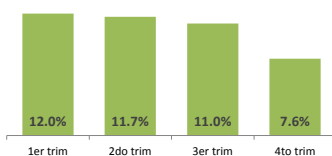

Porcentaje de cobertura estatal de rezago en educación primaria en el trimestre

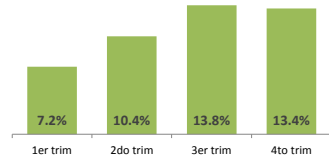

Porcentaje de cobertura estatal de rezago en educación secundaria en el trimestre

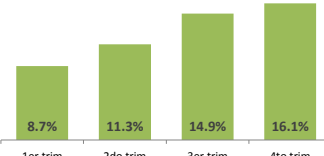

Eficiencia

Índice de educandos con el módulo correspondiente vinculado en el trimestre

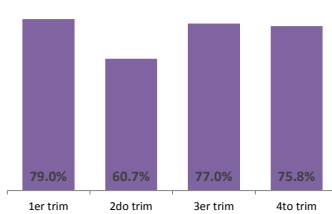

Porcentaje de UCN con proceso educativo (intermedio y avanzado)

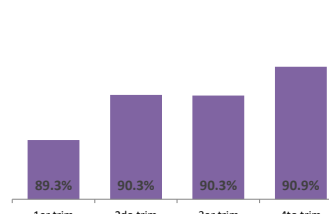

Promedio UCN+UCEalfa por técnico docente en el trimestre

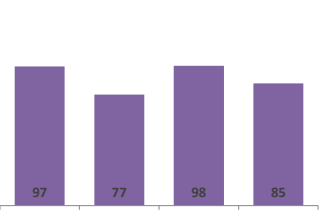

Promedio de UCN+UCEalfa por asesor en el trimestre

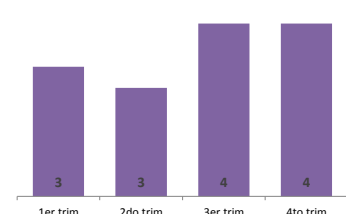

Eficiencia

Promedio de UCN por plaza comunitaria de atención educativa en el trimestre

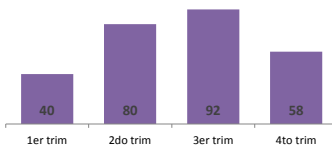

Porcentaje de asesores de nuevo ingreso con formación inicial en el trimestre

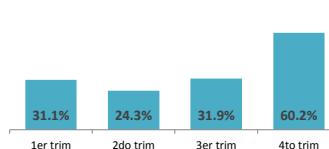

Porcentaje promedio de conformidades validadas por la UCIAC en el trimestre

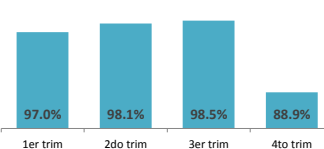

Porcentaje de certificados entregados oportunamente en el trimestre

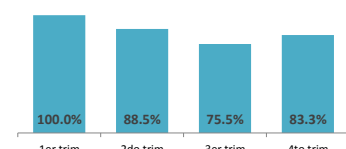

Economía

Presupuesto promedio ejercido por UCN en el periodo (capítulo 4000) en el trimestre



NOTA	TÍTULO	DESCRIPCIÓN	FUENTE O MEDIO DE VERIFICACIÓN
1	Datos de Población 2010-2050	Es el total de personas (hombres y mujeres) que viven en el estado.	CONAPO, Indicadores demográficos, Proyecciones Estatales de la Población de México 2010-2050. http://www.conapo.gob.mx/es/CONAPO/De_las_Entidades_Federativas_2010-2050 .
2	Población Indígena 2010	Es el total de personas (hombres y mujeres) indígenas que viven en el estado.	INEGI. Censo de Población y Vivienda 2010. Población de 5 y más que habla lengua indígena por entidad federativa. http://www3.inegi.org.mx/sistemas/biinegi/?e=18&m=0&ind=1005000039
3	Población Económicamente Activa	De la población total, es el segmento integrado por personas de 12 y más años, ocupados o desocupados.	CONAPO. Estadística. México en cifras: información nacional por entidad federativa y municipios. Población económicamente activa por edad y sexo a mitad de año, 2005-2030 http://www.portal.conapo.org.mx
4	Datos de Educación	Es el desglose de la información en materia de educación del estado. En esta se muestra el número de escuelas, la cantidad de alumnos, el total de maestros por nivel educativo.	DGPP-SEP. Estadísticas Educativas, Estadísticas Históricas estatales, Estadística Histórica por estados del Sistema Educativo Nacional al cierre del ciclo escolar 2011-2012. http://www.dgpp.sep.gob.mx/estadistica.html
5	Estructura Operativa	Es la infraestructura operativa aprobada por el INEA que utilizan los IEEA y Delegaciones para contribuir a la disminución del rezago educativo.	http://www.inea.gob.mx/index.php/serviciosbc/datos-abiertos.html
6	Rezago Educativo	Población de 15 años o más que no sabe leer o escribir o que no ha cursado o concluido la educación primaria o educación secundaria.	Departamento de Prospectiva e Información Externa, Estimaciones del rezago educativo al 31 de diciembre de 2015, disponible en http://www.inea.gob.mx/transparencia/pdf/Estimacion_rezago_2015.pdf

NOTA	TÍTULO	DESCRIPCIÓN	FUENTE O MEDIO DE VERIFICACIÓN
7	Presupuesto	Son los recursos otorgados a los IEEA y Delegaciones del INEA a través del Ramo 11. Para los IEEA se consideran también los recursos del Ramo 33 para operar los proyectos de atención a la demanda, acreditación, formación institucional y solidaria, coordinaciones de zona y plazas comunitarias.	Subdirección de Planeación Programación y Presupuesto, INEA.
8	Material Educativo	Se cuantifica solo los módulos MEVyT de los niveles de inicial, intermedio y avanzado y las Guías del PEC de nivel primaria y secundaria.	Subdirección de Recursos Materiales y Servicios
9	Contribución al Abatimiento del Rezago Educativo	Disminuir del el rezago educativo en la población analfabeta, sin primaria y sin secundaria de 15 años y más, a través de los servicios del INEA.	Departamento de Prospectiva e Información Externa (Para el cálculo del Impacto al rezago se consideran las conclusiones de nivel secundaria)
10	Verificaciones UCIAC	Son las verificaciones al proceso educativo que lleva a cabo el departamento de Normatividad y Calidad al Expediente de Inscripción, las Sedes de Aplicación, los Exámenes en Línea, los Expediente de los UCN's, los Exámenes en Papel, el Material de Exámenes y los Certificados y Certificaciones en Delegaciones e IEEA.	Departamento de Normatividad y Calidad



**INSTITUTO
NACIONAL PARA
LA EDUCACIÓN
DE LOS ADULTOS**

